



MEJORAMIENTO DEL SERVICIO DE EDUCACION INICIAL DE LA I.E.I. N 140, EN EL AA.HH.EL GOLFO, DISTRITO DE VENTANILLA



AMPLIACION Y MEJORAMIENTO DEL  
SERVICIO EDUCATIVO EN LA I.E.I N  
142- AA.HH. PACHACUTEC -  
SECTOR B VENTANILLA- CALLAO



AMPLIACIÓN Y MEJORAMIENTO  
DEL SERVICIO EDUCATIVO EN LA  
INSTITUCIÓN EDUCATIVA INICIAL  
Nº 148 AA. HH. 7 DE JUNIO Y  
CC.PP. CONFRATERNIDAD-  
VENTANILLA-CALLAO



AMPLIACIÓN Y MEJORAMIENTO  
DEL SERVICIO EDUCATIVO EN LA  
I.E.I. Nº 149 AA. HH. AVIPAMA -  
VENTANILLA - CALLAO



AMPLIACION Y MEJORAMIENTO  
DEL SERVICIO EDUCATIVO EN LA  
I.E. I N 150- CCPP. EL MIRADOR -  
NUEVO PACHACUTEC -  
VENTANILLA- CALLAO

**Gobierno Regional del Callao**  
**Dirección Regional de Salud del Callao**

**HOSPITAL**

**SAN JOSÉ**





## POBLACION POR DISTRITOS PROVINCIA DEL CALLAO AÑOS - 2011- 2016

DISTRITOS	2011	2012	2013	2014	2015	2016
TOTAL PROVINCIA	955,385	969,170	982,800	996,448	1,010,315	1,024,439
CALLAO	416,113	413,012	409,570	405,887	402,069	407,686
BELLAVISTA	75,043	74,287	73,489	72,665	71,833	72,837
LA PERLA	61,525	60,886	60,211	59,518	58,817	59,639
LA PUNTA*	8,476	8,403	8,334	8,267	8,212	8,331
CARMEN DE LALEGUA	42,348	42,065	41,756	41,431	41,100	41,675
VENTANILLA	351,880	370,517	389,440	408,680	428,284	374,655
MI PERU						59,616

FUENTE : "Perú: Estimaciones y Proyecciones de la Población, 1950-2050" – INEI

\*LA PUNTA INCLUYE CHUCUITO





# ATENDIDOS – ATENCIONES POR CONSULTA EXTERNA HOSPITAL SAN JOSE DIRESA CALLAO - AÑOS - 2012- 2016\*

AÑOS	TOTAL		ETAPAS DE VIDA									
			0-11A		12_17A		18_29A		30_59A		60A MAS	
	ATD	ATC	ATD	ATC	ATD	ATC	ATD	ATC	ATD	ATC	ATD	ATC
2012	120484	481439	25906	86112	6470	22842	26291	94329	45260	192795	16557	85361
2013	98195	499246	16804	82515	4598	21250	22794	95009	39640	205040	14359	95432
2014	95385	443555	15334	75928	4741	21014	22327	83776	38451	178345	14532	84492
2015	90909	478440	13966	74976	4568	20608	21024	87646	37093	198176	14258	97034
2016*	77959	283043	11853	43913	3872	12250	16854	51859	31412	116294	13968	58727

FUENTE - BD HIS  
• INFORMACION A JULIO 2016



# ATENCIONES DE EMERGENCIA DEL HOSPITAL SAN JOSE DIRESA CALLAO - AÑOS - 2011- 2016\*



HOSP. APOYO SAN JOSE	2011	2012	2013	2014	2015	2016
<b>TOTAL</b>	<b>55637</b>	<b>54865</b>	<b>53434</b>	<b>57075</b>	<b>57571</b>	<b>97739</b>
- Medicina	22492	23293	23609	24844	26309	47142
- Cirugía	10643	9438	8529	8804	7924	12367
- Pediatría	13547	13275	13240	14685	14343	25347
- Obstetricia	8060	7961	7193	7179	6522	9607
- Ginecología	895	898	863	1563	2473	3276

FUENTE : LIBRO DE EMERGENCIAS - UNIDAD DE ESTADISTICA OITE

\* A JULIO DEL 2016

**EMERGENCIAS POR HOSPITALES  
DIRESA CALLAO COMPARATIVO (ENERO -  
JULIO) 2015 - 2016**

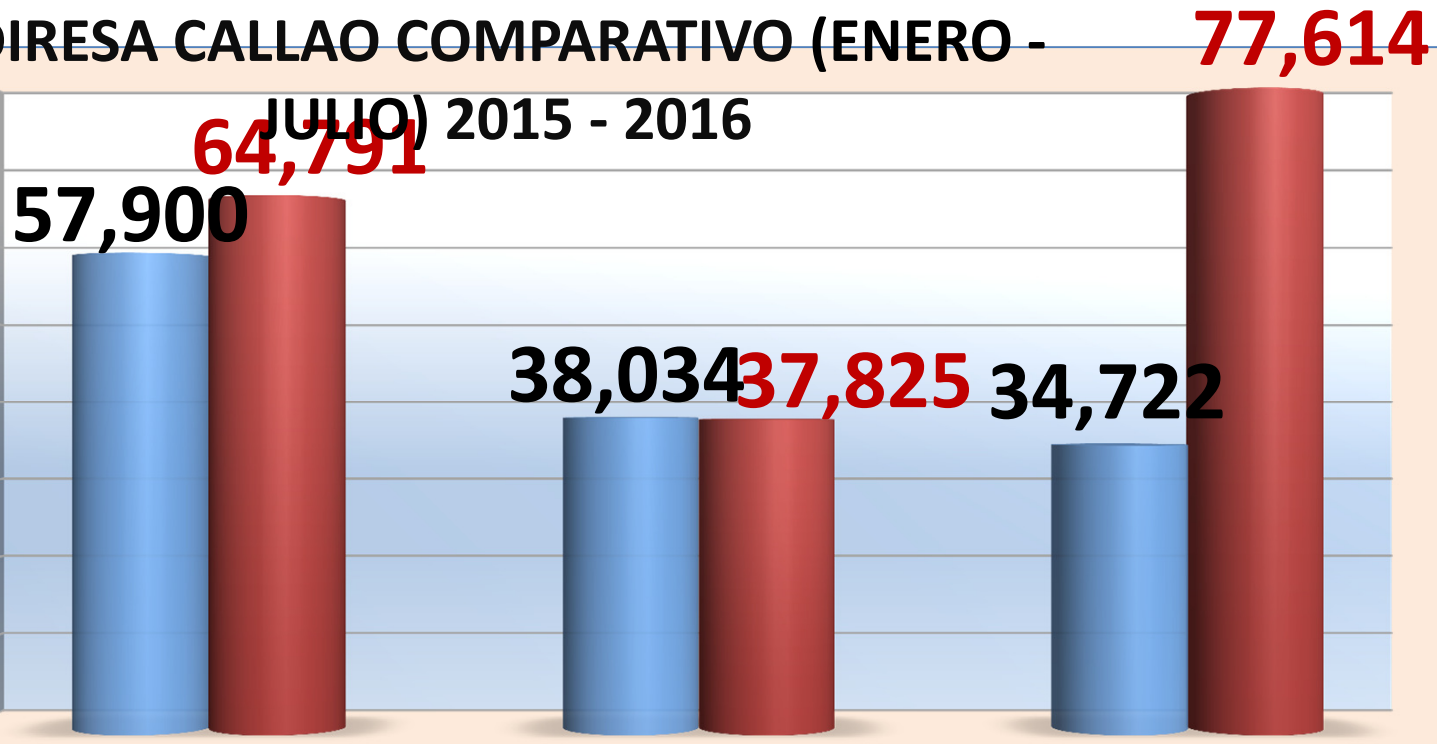

**HOSPITAL  
NACIONAL  
DANIEL A.  
CARRION**

**HOSPITAL DE  
VENTANILLA**

**HOSPITAL SAN  
JOSE**

FUENTE

**VIDEO HOSPITAL SAN**  
**JOSE**

# **MEJORAMIENTO DE CALLES**

**EN EL A.H. JOSE OLAYA  
BALANDRA -DISTRITO DE  
VENTANILLA- CALLAO-  
CALLAO**

**PIP “MEJORAMIENTO DE CALLES DEL A.H.  
JOSE OLAYA BALANDRA DISTRITO DE VENTANILLA ,  
CALLAO- CALLAO  
SNIP N° 211792**

**Objetivo :** Permitir adecuadas condiciones de Transitabilidad vehicular y peatonal en el A.H. José Olaya Balandra del Distrito de Ventanilla Provincia del Callao – Región Callao.

❖ <b>Beneficiarios Directos (Pob)</b>	<b>4 000 .00</b>
❖ <b>Beneficiarios Indirectos (Pob)</b>	<b>20 0000.00</b>
❖ <b>Valor Referencial de Obra (Soles)</b>	<b>S/. 15 605 533.00</b>
❖ <b>Plazo de Ejecución (D.C)</b>	<b>150 Días Cal.</b>

**Cuenta con Expediente Aprobado con valor referencial por actualizar.**

**PIP “MEJORAMIENTO DE CALLES DEL A.H.  
JOSE OLAYA BALANDRA DISTRITO DE VENTANILLA ,  
CALLAO- CALLAO  
SNIP N° 211792**





# **PROYECTOS:** **INTERCAMBIOS VIALES**



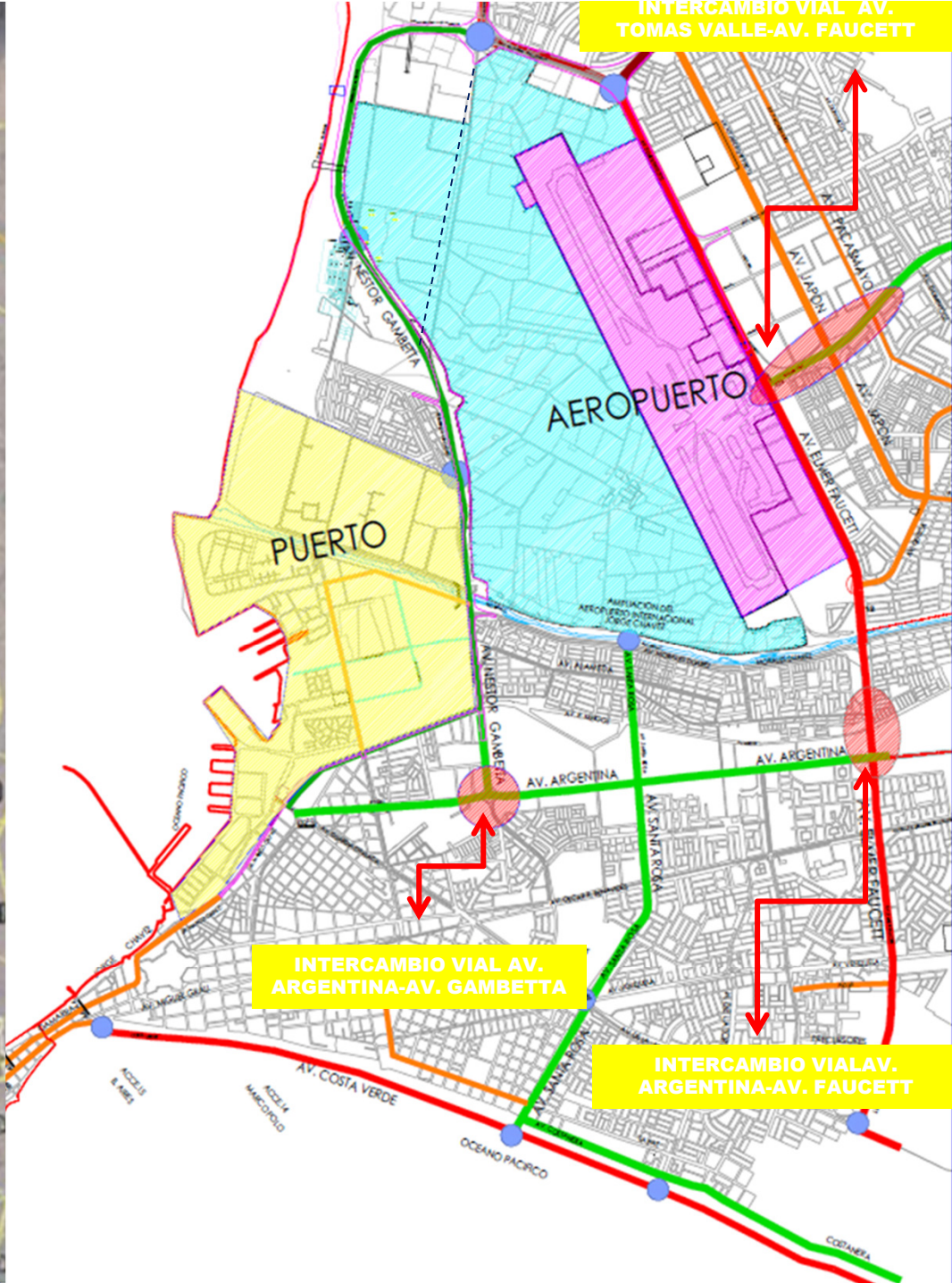



# **INTERSECCIÓN (VIADUCTO)**

## **AV. ARGENTINA CON GAMBETTA**

# MEJORAMIENTO EJE VIAL AV. ARGENTINA- AV- GAMBETTA



AV. NESTOR GAMBETTA

AV. ARGENTINA



**\_ INTERSECCIÓN (VIADUCTO) \_**  
**AV. ARGENTINA CON ELMER FAUCETT**

# MEJORAMIENTO EJE VIAL AV. ARGENTINA- AV- FAUCETT

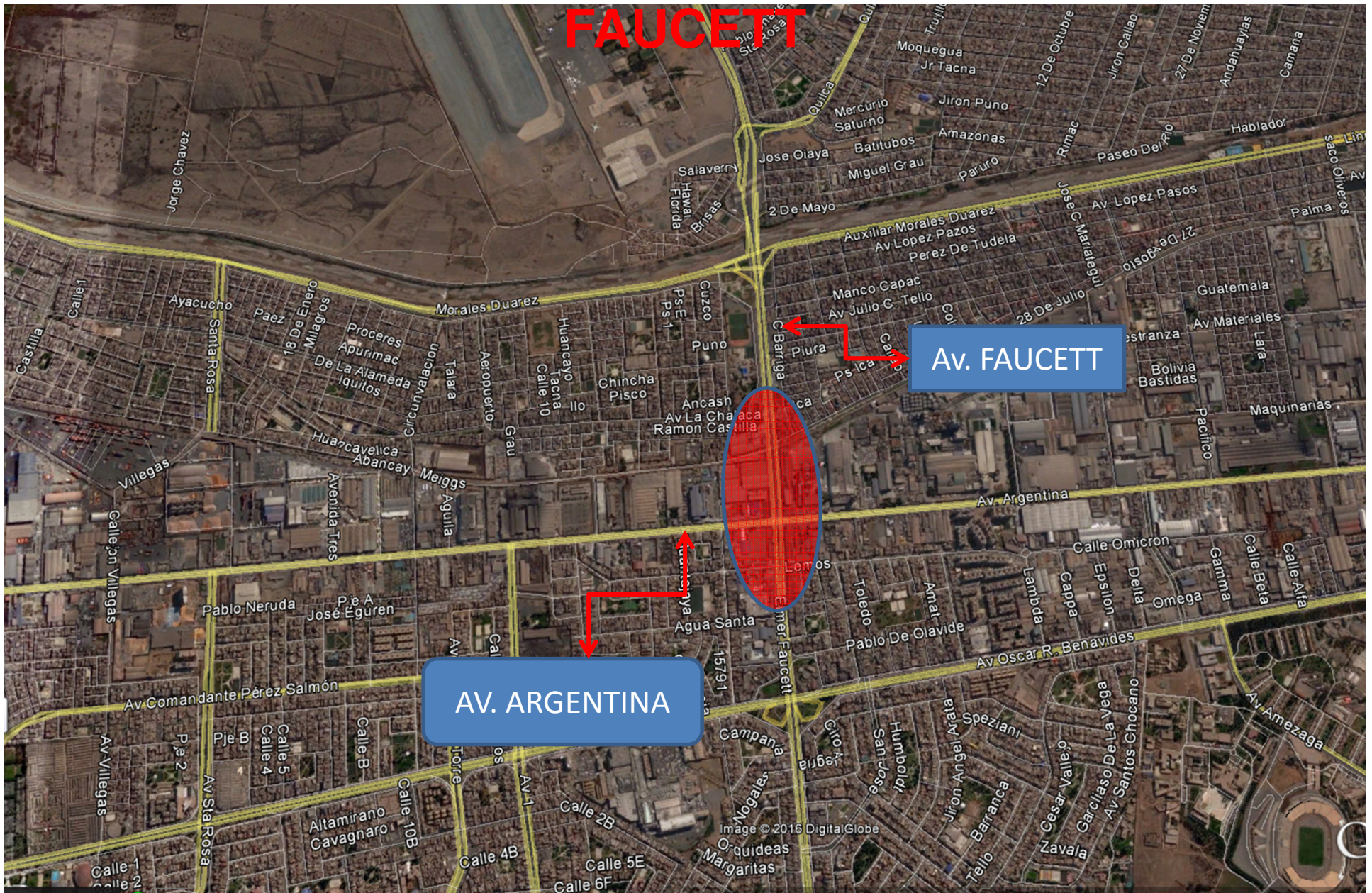

A 3D architectural rendering of a multi-lane highway interchange. The scene shows several lanes of traffic, including large semi-trucks, smaller commercial vehicles, and passenger cars. Two blue and white buses are prominent in the middle lanes. The road is flanked by concrete barriers and has a yellow-paved shoulder on the right. In the background, there are grey, block-like structures representing buildings or infrastructure. The overall scene is a detailed simulation of a busy transportation corridor.

**AV. ELMER FAUCETT**  
**AV. ARGENTINA**

**INTERSECCIÓN (VIADUCTO)**  
**AV. TOMÁS VALLE / ENTRE AV. JAPÓN**  
**Y AV. PACASMAYO**



# MEJORAMIENTO EJE VIAL AV. TOMAS VALLE ( Av. Japón/Av. Pacasmayo)

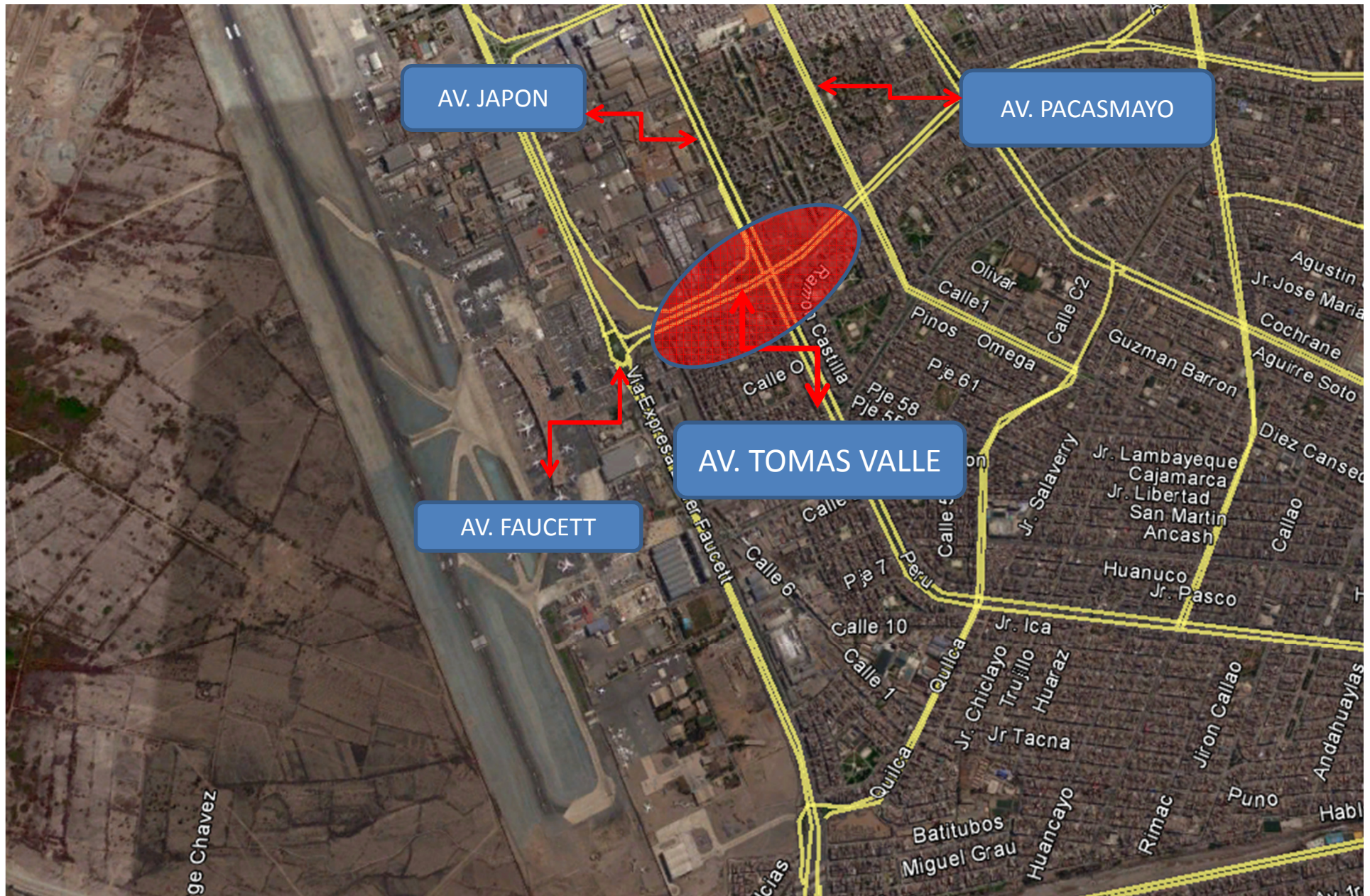

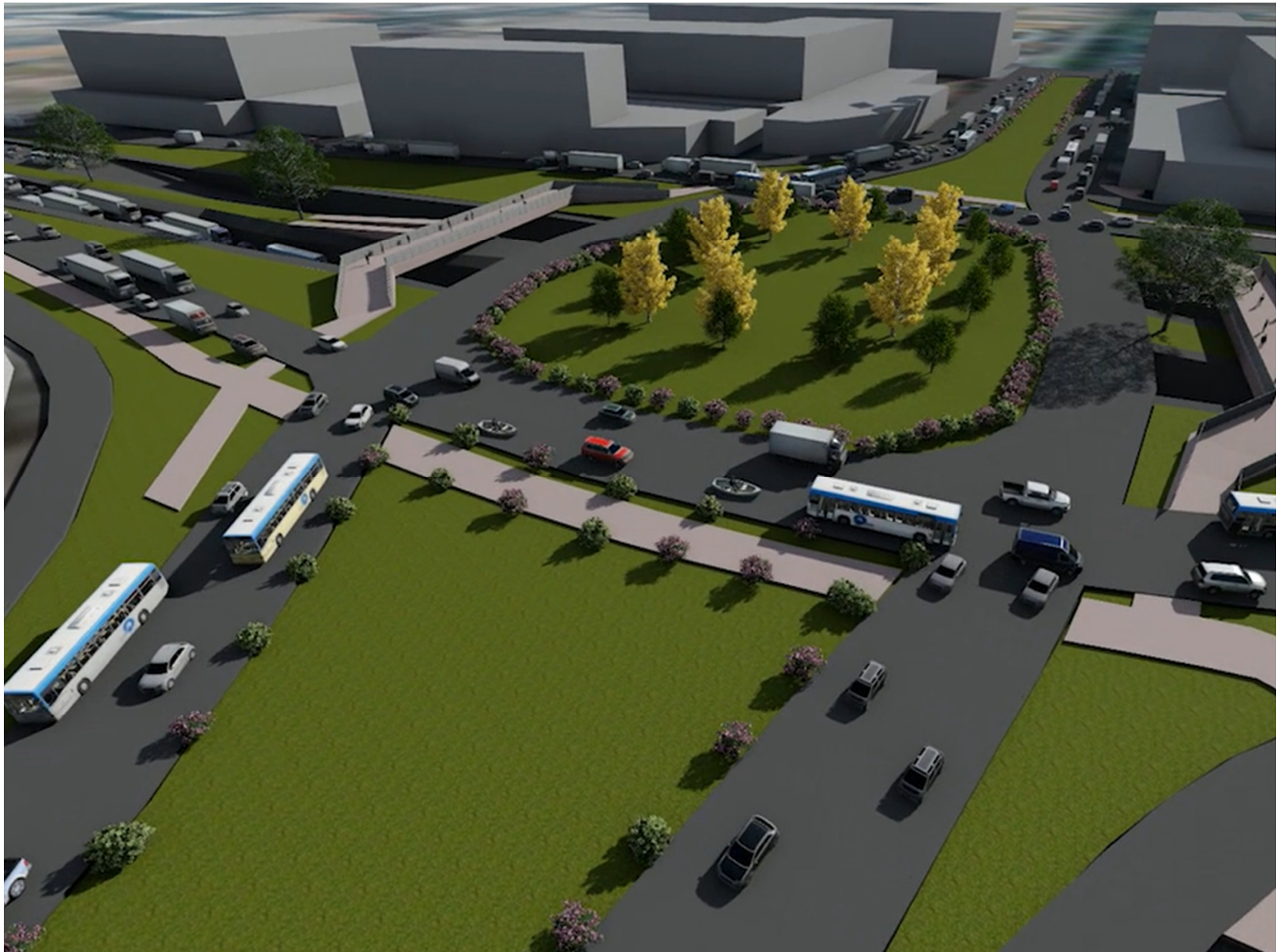

# **OBJETIVOS**

**ESTAS OBRAS MEJORARA EL 70% LA  
TRANSITABILIDAD DE ACCESO AL PUERTO  
Y AEROPUERTO**

**DISMINUIRA EL NIVEL DE INSEGURIDAD  
VEHICULAR Y PETONAL**

**MEJORARA CALIDAD DE  
VIDA DE POBLACION**

# **MEJORAMIENTO VIAL AV. TOMAS VALLE**

## **Av. Japón/ Av. Pacasmayo**

### **PRESUPUESTO**

<b>COMPONENTES</b>	<b>MONTOS ESTIMADOS S/.</b>
OBRAS CIVILES	<b>57'000,000.00</b>
ESTUDIO DEFINITIVO	<b>2'250,000.00</b>
SUPERVISION DE OBRA	<b>3'950,000.00</b>
IMPACTO AMBIENTAL	<b>430,000.00</b>
INTERFERENCIAS	<b>5'220,000.00</b>
ADMINISTRACION DEL PROYECTO	<b>1'150,000.00</b>
<b>TOTAL</b>	<b>70'000,000.00</b>

# MEJORAMIENTO EJE VIAL AV. ARGENTINA- AV- GAMBETTA

<b>COMPONENTES</b>	<b>MONTOS ESTIMADOS S/.</b>
OBRAS CIVILES	<b>62'000,000.00</b>
ESTUDIO DEFINITIVO	<b>3'000,000.00</b>
SUPERVISION DE OBRA	<b>5'500,000.00</b>
IMPACTO AMBIENTAL	<b>500,000.00</b>
INTERFERENCIAS	<b>7'000,000.00</b>
ADMINISTRACION DEL PROYECTO	<b>2'000,000.00</b>
<b>TOTAL</b>	<b>80'000,000.00</b>

# MEJORAMIENTO EJE VIAL AV. ARGENTINA- AV- FAUCETT

<b>COMPONENTES</b>	<b>MONTOS ESTIMADOS S/.</b>
OBRAS CIVILES	<b>58'000,000.00</b>
ESTUDIO DEFINITIVO	<b>2'500,000.00</b>
SUPERVISION DE OBRA	<b>3'500,000.00</b>
IMPACTO AMBIENTAL	<b>450,000.00</b>
INTERFERENCIAS	<b>4'300,000.00</b>
ADMINISTRACION DEL PROYECTO	<b>1'250,000.00</b>
<b>TOTAL</b>	<b>70'000,000.00</b>

# **VIDEO DE INTERCAMBIOS** **VIALES**



**GRACIAS**