

ENLACE REGIONAL

Julio 2014 N° 26

Lima Provincias

CONGRESO DE LA REPÚBLICA DEL PERÚ



Índice

I. INTRODUCCIÓN

II. LIMA - PROVINCIAS Geografía e Historia

III. REPRESENTANTES DE LA REGIÓN LIMA PROVINCIAS Autoridades de la Región

IV. INDICADORES

- Económicos
- Sociales
 - . Salud
 - . Educación
 - . Seguridad Ciudadana
 - . Conectividad y Competitividad

V. PRINCIPALES PROYECTOS DE INVERSIÓN

VI. PRINCIPALES NOTICIAS

VII. SEMANA DE REPRESENTACIÓN

EDITOR RESPONSABLE
Luis Alberto Matos del Pozo
Oficina Técnica de Enlace

INFORMES

Oficina Técnica de Apoyo a la
Mesa Directiva y de Enlace con los
Gobiernos Regionales y Locales

Jr. Huallaga 358 Of. 222
Lima

Telf.: 311-7777
Anexo: 6251



La región Lima, conocida también como Región Lima Provincias, nace con el proceso de descentralización, y comprende 9 provincias en las que no se encuentran incluidas la Provincia de Lima y la Provincia Constitucional del Callao. El departamento de Lima se constituye así en el único departamento del país que cuenta con tres gobiernos de características regionales: Región Lima (provincias), Región Callao y la Municipalidad Metropolitana de Lima.

Tiene una población de 933,749, según la proyección del último censo del 2007 al año 2013, siendo las provincias de Cañete (229,693), Huaura (217,102) y Huaral (187,779), las más habitadas. Las provincias menos pobladas son: Cajatambo (8,358) y Canta (13,513). Es importante destacar que son las provincias de sierra las que han visto mermada su población, puesto que esta tiende a desplazarse por las menores oportunidades, condiciones y recursos para aumentar la producción y generar ingresos, así como por la violencia social que se vivió en esa zona en los años del terrorismo.

Cuenta con una gran variedad de lugares turísticos, como la Fortaleza de Paramonga (Barranca), Caral (Barranca), Albuferas de medio mundo (Huaura), Picoy y Huacahuaqui (Huaura), Sayán (Huaura), Reserva Nacional Lomas de Lachay (Huaral), Castillo de Chancay (Huaral), Eco Truly Park Chancay (Huaral), Zona arqueológica Cantamarca (Canta), Bosques de Zárate (Huarochirí), San Pedro de Casta y Marcahuasi, los Baños Medicinales de Chilca, Lunahuaná (Cañete), el Castillo Unánue (Cañete), Cataratas de Huancaya Vilca (Yauyos), Huaquis (Yauyos).

La extensión territorial de la región Lima Provincias es de 32,136.92 km². Su superficie se ubica entre regiones de costa, de desiertos altos y de fértiles serranías ubicadas entre la vertiente occidental de la Cordillera Andina. El clima es variado, la temperatura promedio en invierno es de 14°C y en verano de 26°C.

La esperanza de vida de su población es, en promedio, de 74 años. Las provincias que presentan mayor expectativa en años de vida son: Barranca con 75 años, Huaral 74.9 años, Huaura 74.9 años y Cañete 74.1 años; las provincias que presentan menor expectativa en años de vida son: Oyón con 66.5 años y Yauyos con 66.8 años.

La tasa de analfabetismo de la Región es de 4.7, siendo la provincia de Cajatambo la que tiene el mayor índice (10). La desnutrición crónica en el ámbito rural es de 39% y en las zonas urbanas de 10%. En niños menores de 5 años predominan en su perfil de morbilidad las enfermedades infecciosas respiratorias y digestivas, característica de regiones de menor desarrollo. El 57% de las viviendas tienen conexión doméstica de agua potable y el 78% con conexión eléctrica. Las provincias costeras tenían mayor desarrollo humano al 2005: Barranca 0.677, Huarura 0.678, Cañete 0.670, mientras que las de la sierra tenían menor desarrollo, Canta 0.658, Oyón 0.609, Yauyos 0.614. En general la región Lima tenía un IDH de 0.669, mientras que su vecina Lima Metropolitana tenía 0.707 al año 2005 (1.000 calificación mejor y 0.300 baja).

Considerando las ramas de actividad económica: extractiva (agricultura, ganadería, caza, pesca y minería), de transformación (industria manufacturera y construcción), y comercio y servicios; su PEA está mayormente dedicada a la actividad extractiva. La actividad económica predominante es la agropecuaria, constituyendo la actividad económica principal y primera fuente de ocupación de su población; caracterizada en el eje costero por su mayor desarrollo agrícola y agroindustrial, y en el área andina por bajos niveles de producción y productividad; destacan Cañete, Huarochirí y Huarura. Dentro de las actividades extractivas, destaca el sector pesquero, básicamente la industria pesquera que se localiza al norte del eje costero. La pesca marítima se realiza a través de dos modalidades: pesca artesanal y pesca industrial o mecanizada, dando origen a una industria pesquera, localizada principalmente en el norte del eje costero. En producción pesquera el Puerto de Supe y el de Chancay son los que tienen mayor participación con un 30.7 % y 36.6 % respectivamente en harina de pescado. En lo que respecta a producción nacional el ámbito del Gobierno Regional de Lima participa con un 18 % en harina de pescado.

La región Lima es productora de energía eléctrica, de fuente hidráulica, así como sede de actividad industrial y turística importante para su provincia vecina, Lima Metropolitana, actualmente se viene desarrollando intensamente el turismo de aventura.

La región Lima Provincias, tiene un potencial de desarrollo económico social prometedor, al tener reservas naturales y un mercado potencial cercano como es Lima Metropolitana; debe, sin embargo, aún avanzar en la interconexión de su territorio e integración de su población, así como tener un mayor acceso de sus productos al mercado regional y nacional. Es propicia la ocasión para expresarles a nombre del personal de la Oficina Técnica de Enlace y del mío propio, nuestro afectuoso saludo al conmemorarse el aniversario de la patria, ¡Feliz 28 de Julio; ¡Viva el Perú;

Walter Menchola Vásquez

**Jefe de la Oficina Técnica de Apoyo a la
Mesa Directiva y Enlace con los Gobiernos Regionales y Locales.**





Región Lima Provincias

Coordenadas: 12°02'36"S 77°01'42"O

Coordenadas: 12°02'36"S 77°01'42"O

Capital	Lima
Idioma oficial	Español
Entidad	Departamento
• País	Perú
Subdivisiones	Provincias (11) Distritos (128)
Fundación	4 de agosto de 1821
Superficie	Puesto 14.º
• Total	34,801 59 km ²
Altitud	
• Máxima	Huacshash, 5.654 msnm
• Mínima	costa, 0 msnm
Población (estimada 2013)	Puesto 1.º
• Total	9,540,996 ¹ hab.
• Densidad	265, 9 hab/km ² hab/km ²
Gentilicio	limeño(a), limense
PIB (nominal)	
• Total	196.209 mil millones de soles (46,23% del total)
IDH	0,6340 ² (1.º)
Huso horario	UTC-5
Prefijo telefónico	+51-1
ISO 3166-2	LIM
Ubigeo	15



GEOGRAFÍA

Lima es una de las 24 regiones o departamentos que conforman la República del Perú. Limita al norte con la Región Áncash, al este con las regiones de Huánuco, Pasco y Junín, al sur con los de Ica y Huancavelica al oeste con el Océano Pacífico.

En la costa norte de esta región, surgió la primera civilización conocida de América, la Caral-Supe hacia el IV milenio a. C., con algunas características que mantuvieron las posteriores culturas del Antiguo Perú: el uso del quipu, el comercio regional y la arquitectura religiosa monumental. En esta región estaría también situado el origen de las familias lingüísticas aimara y quechua. Fue uno de los primeros territorios libres de la Corona española en la Independencia.

Lima es el departamento más poblado del país y nueve de cada diez pobladores reside en la provincia de Lima, donde se ubica la capital de la República y el área metropolitana más populosa del Perú, concentrando más de la tercera parte de la población nacional. Desde 2002, la provincia de Lima cuenta con un régimen especial de autonomía en asuntos regionales, y el resto de provincias se gobierna desde la ciudad de Huacho, sede del Gobierno Regional. Así mismo, es desde 2006 el único departamento peruano con dos distritos electorales: el de Lima y Extranjero y el de Lima Provincias.

El Departamento de Lima representa cerca del 3% del territorio peruano por su territorio de 35.892,49 km². Está ubicado en la costa central del país. Limita con el Departamento de Ancash por el norte, con el Departamento de Huánuco por el noreste, con el Departamento de Ica por el sur, con los de Junín y Pasco por el este, con el Departamento de Huancavelica por el sureste y con la Provincia Constitucional del Callao por el oeste.

Sus coordenadas son 10° 16' 18 de latitud sur y se extiende entre los meridianos 76° 54' 16 y 77° 53' 2 de longitud oeste. Alberga 10 provincias y 177 distritos.

POLÍTICA

El departamento de Lima es jurisdicción del Gobierno Regional de Lima, con excepción de la provincia de Lima que cuenta con un régimen especial, por lo que la Municipalidad Metropolitana de Lima asume las labores de un Gobierno Regional. De este modo, el departamento se halla escindida de facto en dos territorios: La provincia de Lima, que por ser la sede de la capital de la República tiene autonomía regional y municipal en simultáneo.

El conjunto de las nueve provincias que se hallan bajo la jurisdicción del Gobierno Regional, tienen como sede a la ciudad de Huacho; subdividida con una gerencia Regional Lima sur con sede en la ciudad de San Vicente con jurisdicción en las provincias sureñas de Cañete y Yauyos para un manejo administrativo más eficiente entre dichas provincias.

División político-administrativa

División política de Lima.

El Departamento de Lima se compone de nueve provincias; a su vez divididas en un total de 177 distritos:

- 1- Provincia de Barranca, Capital la ciudad de Barranca
- 2- Provincia de Cajatambo, Capital la ciudad de Cajatambo
- 3- Provincia de Canta, Capital la ciudad de Canta
- 4- Provincia de Cañete, Capital la ciudad de San Vicente
- 5- Provincia de Huaral, Capital la ciudad de Huaral
- 6- Provincia de Huachirí, Capital la ciudad de Matucana
- 7- Provincia de Huaura, Capital la ciudad de Huacho
- 8- Provincia de Oyón, Capital la ciudad de Oyón
- 9- Provincia de Yauyos, Capital la ciudad de Yauyos

CLIMA

El clima del departamento es subtropical, desértico y húmedo; un microclima con temperaturas que fluctúan entre templadas y cálidas. La temperatura promedio es de 19 °C. La costa presenta cielos nublados de mayo a diciembre, con esporádicas apariciones del sol en esos meses, aunque las zonas alejadas del mar de la región climática llamada yunga, sobre los 500 msnm y donde se asientan Chosica, Cieneguilla, La Molina y Canto Grande en San Juan de Lurigancho, tienen tardes soleadas y mayores temperaturas promedio (sobre todo si nos encontramos sobre los 131000 msnm). En la costa litoral la masa de nubes se debe a las aguas frías de la Corriente de Humboldt que recorre el océano Pacífico sur, que reduce la temperatura ambiente entre 6 y 9 °C, y por tanto la evaporación del mar es menor. La garúa o llovizna es la típica lluvia de la región. El grado de humedad tiene un promedio permanente de 80%. La temperatura promedio anual usual es de 14 °C durante el invierno y de 25,5 °C durante el verano.

DEMOGRAFÍA

Densidad Poblacional y Altitud, según Provincia 2012

Provincia	Superficie (Kilómetros cuadrados)	Población proyectada 30/Jun./2012 (Habitantes)	Densidad poblacional (Habitantes por kilómetro cuadrado)	Capital de provincia	
				Nombre	Altitud (Metros sobre el nivel del mar)
Total 1/	32 129,31	913 734	28,44		
Barranca	1 355,87	143 216	105,63	Barranca	51
Cajatambo	1 515,21	8 139	5,37	Cajatambo	3 382
Canta	1 687,29	14 669	8,69	Canta	2 833
Cañete	4 574,91	222 877	48,72	San Vicente de Cañete	28
Huaral	3 655,70	182 409	49,90	Huaral	186
Huachirí	5 657,93	79 177	13,99	Matucana	2 380
Huaura	4 891,92	213 188	43,58	Huacho	37
Oyón	1 886,05	22 217	11,78	Oyón	3 619
Yauyos	6 901,58	27 842	4,03	Yauyos	2 900

1/ Incluye 2,85 km² de superficie insular oceánica.

Fuente: INEI – Estimaciones y Proyecciones de la Población por sexo, según Departamento, Provincia y Distrito 2000-2015. Boletín Nro.18

Distritos con mayor y menor población, 2012 (Miles)

Con mayor población

HUARAL	87,0
BARRANCA	67,6
HUACHO	66,1
CHANCAY	57,7
SAN VICENTE DE CAÑETE	52,7
IMPERIAL	38,9
HUAURA	34,2
MALA	32,1
SANTA MARÍA	31,6
HUALMAY	28,3

Con menor población

LAMPIAN	0,5
MIRAFLORES	0,5
HONGOS	0,4
CUENCA	0,4
SAN PEDRO DE PILAS	0,4
SAN JOAQUÍN	0,4
COCHAS	0,4
CARANIA	0,4
SAN PEDRO DE HUANCAYRE	0,3
HUAMPARA	0,2

PIRAMIDE POBLACIONAL SEGUN SEXO-DIRESA LIMA 2011-2012

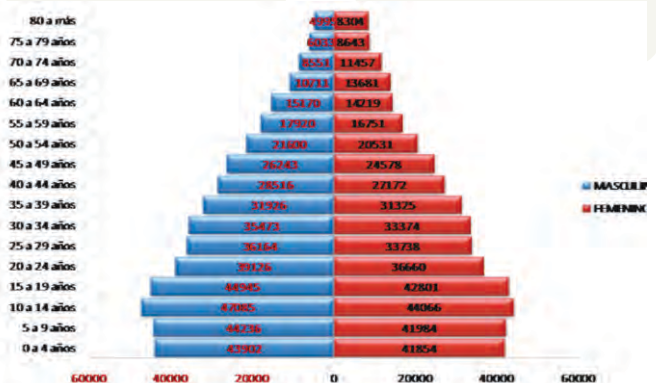

Fuente: INEI - DEIT / DIRESA LIMA

DISTRIBUCIÓN DE LA POBLACIÓN POR EDAD Y SEXO DIRESA LIMA, 2012

EDADES QUINQUENALES	MASCULINO	%	FEMENINO	%
0- 4	43902	9	41854	9
5 -9	44236	10	41984	9
10 -14	47085	10	44066	10
15 -19	44945	10	42801	9
20- 24	39126	8	36660	8
25 -29	36164	8	33738	7
30 -34	35473	8	33374	7
35- 39	31926	7	31325	7
40 - 44	28516	6	27172	6
45 - 49	26243	6	24578	5
50 - 54	21600	5	20531	5
55 - 59	17920	4	16751	4
60 - 64	15170	3	14219	3
65 - 69	10711	2	13681	3
70 - 74	8551	2	11457	3
75 - 79	6033	1	8643	2
80 +	4995	1	8304	2
TOTAL	462596	100	451138	100

Fuente: INEI - DEIT / DIRESA LIMA

Población por grandes grupos de edad 1981, 1993 Y 2012 (Porcentaje)

<u>Grupos de Edad</u>	<u>1981</u>	<u>1993</u>	<u>2012</u>
Población (Total)	581 280	680 181	913 734
0 - 14	41,2	36,1	29,8
15 - 64	54,0	58,2	63,3
65 y más	4,8	5,7	7,9

Fuente: INEI - Censos Nacionales, 1981, 1993 y 2007.

INEI - Perú: Estimaciones y Proyecciones de la Población Total y edades quinquenales, según Departamento, Provincia y Distrito, 2005-2015. Boletín Nro.21



CAÑETE



BARRANCA



HUAURA



HUAROCHIRI



HUARAL



YAUYOS



OYON



CAJATAMBO



CANTA

HISTORIA

Si nos remontamos a los 10 000 años A.C., Lima había sido ocupada por grupos de cazadores y nómades que recorrían los valles y costas en busca de animales, mariscos y peces con los cuales alimentarse.

Durante la época preinca en el departamento de Lima se asentaron diferentes civilizaciones como son la Chancay y la Maranga. En la actualidad se pueden apreciar infinidad de ruinas (geoglifos, centros poblados, pirámides) a lo largo y ancho de su geografía y entre ellas se encuentran los sitios arqueológicos de Caral y Bandurria que, de acuerdo a investigaciones recientes, son considerados como los más antiguos centros poblados de toda América. Lima también fue muy importante en la época del incanato, pues allí se asentaba desde tiempos anteriores la ciudad de Pachacámac, el más grande centro ritual de la época inca ubicado en la costa.

Luego de la conquista, en 1574, el virrey Toledo reorganizó los corregimientos de indios que habían sido creados en 1565, disponiendo que los corregimientos de Huarochirí, Huaylas, Ica, Jauja, Arnedo (llamado después Chancay), Cajatambo y Canta dependieran de los alcaldes ordinarios del Cabildo de Lima. Todos en el distrito de la Real Audiencia de Lima. En 1784 los corregimientos pasaron a ser partidos de las intendencias. La intendencia de Lima comprendía 9 partidos: Lima, Ica, Cañete, Arnedo, Santa, Canta, Yauyos, Huarochirí y Callao.

El General José de San Martín y Matorras, eligió a la ciudad de Huaura para establecer el Cuartel General del Ejército Libertador del Perú, permaneciendo en ella casi ocho meses. San Martín proclamó por primera vez la independencia del Perú, la mañana del 27 de noviembre de 1820 en la histórica Casa y Balcón de Huaura, “Cuna de la Independencia del Perú”. Posteriormente, el 12 de febrero de 1821 dictó un Reglamento Provisorio, dividiendo todo el territorio libre de la dominación española en cuatro departamentos: el de Trujillo, el de Tarma, el de Huaylas y el de La Costa. Este último comprendía Santa, Chancay y Canta. Luego, según decreto del 4 de agosto de 1821 se creó el Departamento de la Capital que comprendía los partidos del Cercado de la Capital, Yauyos, Cañete, Ica, y el Gobierno de Huarochirí. Posteriormente un decreto del 4 de noviembre de 1823 agregó al Departamento de la Capital el Departamento de la Costa, creándose así el Departamento de Lima. En 1835 Santa pasó a formar parte del Departamento de Huaylas y en el siguiente año el Callao fue escindido para pasar al régimen especial de Provincia Litoral. En 1855 Ica fue separada del Departamento de Lima, por el presidente Ramón Castilla.

La Provincia de Lima, parte integrante legalmente del departamento de Lima, se separó como Región Lima Metropolitana en el año 2002.

CALENDARIO FESTIVO EN ANCA SH

FECHA	PROVINCIA	FESTIVIDAD
06 de enero	CAÑETE	BAJADA DE REYES CON PALLAS
Última semana de enero	BARRANCA	FIESTA TURÍSTICA DE BARRANCA
02, 21, 28 de febrero	CAÑETE- HUARAL	VIRGEN DE LA CANDELARIA
11 de febrero	CAÑETE	VIRGEN DE LOURDES
Movible	CANTA, CAJATAMBO, OYÓN	CARNAVALES
1er. Sábado de febrero	TODAS	DÍA DEL PISCO SOUR
Todo febrero	CAÑETE	FESTIVAL DE LA VENDIMIA
Última semana de febrero	HUAURA	FESTIVAL DEL CEBICHE
11 de marzo	CAÑETE	SAN VICENTE DE AZPITIA
19 de marzo	HUAURA	FESTIVIDAD DE SAN JOSÉ
2do. Domingo de marzo	BARRANCA	FESTIVAL DE LA VENDIMIA
Última semana de marzo	CAÑETE	FESTIVAL DE LA UVA, VINO Y CANOTAJE
1º de mayo	BARRANCA	SEÑOR DE LA SOLEDAD
02 de mayo	CAÑETE	FESTIVAL DEL PISCO

03 de mayo	CAÑETE	FIESTA DE LA SANTÍSIMA CRUZ
03 de mayo	HUAURA	FIESTA DE LAS CRUCES
03 y 04 de mayo	OYÓN	TAYPA MAYO
05 al 11 de mayo	HUARAL	ANIVERSARIO DE HUARAL
13 de mayo	HUAURA	VIRGEN DE FÁTIMA
10 al 12 de junio	HUAROCHIRÍ	CRUZ DE CHAHUANTA
25 al 27 de junio	HUAROCHIRÍ	CRUZ DEHUAMANTANGA
28 y 29 de junio	BARRANCA	FIESTA DE LAS CRUCES
28 y 29 de junio	HUAROCHIRÍ	SAN PEDRO Y SAN PABLO
29 de junio	CAÑETE, HUAURA, HUARAL, BARRANCA	SAN PEDRO
16 de julio	CAÑETE	VIRGEN DEL CARMEN
16 de julio	CAJATAMBO	FIESTA DE LA CARMELITA
15 al 17 de julio	HUAROCHIRÍ	FIESTA DE LA VIRGEN DEL CARMEN
27 de julio	CAÑETE	DÍA NACIONAL DEL PISCO
28 de julio	BARRANCA	FIESTA DE VICHAMA RAYMI
27 y 30 de julio	CANTA	DEPORTE Y AVENTURA
03 y 05 de agosto	HUAROCHIRÍ	CRUZ DEL CALVARIO
12 de agosto	CAÑETE	DÍA DEL ARTE NEGRO
29 y 30 de agosto	HUAROCHIRÍ	SANTA ROSA
30 de agosto	CAÑETE	SANTA ROSA DE LIMA
Mes de agosto	CANTA	FESTIVIDAD DE SANTA ROSA
08 de setiembre	CANTA	NIÑO MARISCAL CHAPERITO
14 de setiembre	CAÑETE	DÍA DE LAS CRUCES
24 de setiembre	CAÑETE, HUAURA	VIRGEN DE LA MERCED
1ra. semana de octubre	CAÑETE	FESTIVAL DEL NÍSPERO
05 de octubre	BARRANCA	ANIVERSARIO DE BARRANCA
22 al 31 de octubre	HUARAL	ANIVERSARIO DE HUARAL
30-31 de octubre	BARRANCA	ANIVERSARIO DE CARAL
1º de noviembre	CAÑETE	TRADICIONAL PARADA DE VELAS
08 de diciembre	CANTA	ANIVERSARIO DE CANTA
24 al 28 de diciembre	OYÓN	NAVIDAD NEGRERIA

PRINCIPALES ATRACTIVOS TURISTICOS

En su plentera y luminosa serranía, atravesada por riachuelos y demás afluentes del gran río Rímac, encontramos los centros poblados de Chaclacayo, Chosica, Canta, San Mateo, Matucana, Santa Rosa de Quives y Cieneguilla entre otros, todos ellos muy visitados por los habitantes de la gran ciudad de Lima especialmente por su cercanía y clima soleado durante los nublados y grises inviernos de la capital.

En su amplio litoral, encontramos paradisíacas playas desde Huacho al norte hasta Cañete en el sur. El castillo de Chancay y las ruinas de la pre-incaica fortaleza de Paramonga (al norte) reciben muchos turistas. La ciudad arqueológica de Bandurria, junto a la cercana de Caral es la más antigua del continente. En Lunahuaná (Cañete) se practican deportes de aventura, como el canotaje o el parapente. El Castillo Unanue en San Vicente de Cañete es otro atractivo turístico y sus playas tienen lujosas residencias en sus orillas en el nuevo y moderno centro poblado llamado Asia. Es una zona que produce frutas sobre todo uva y tiene una industria vitivinícola y de pisco bastante desarrollada. Pachacámac (en Lurin) es un centro religioso preinca con templos de adobes, canales y patios.

Cerro Azul - Cañete



Puerto de Cañete y famosa playa de veraneo, apreciada por sus olas para la práctica de la tabla hawaiana (surf). Se encuentra localizado en la margen derecha del Río Cañete, a 132 kms. al sur de Lima. Fue escenario del combate naval entre las escuadras comandadas por el Virrey Hernando de Soto y el pirata holandés Jorge Spilberg. Otras playas: Cerro Colorado, Los Reyes, Gallardo, Chepeconde, etc. Historia, Economía, Turismo.

Huacho - Capital de la Hospitalidad



(Huacho, Huaura, Lima)

Ciudad enclavada a orillas del mar a 144 Km. al norte de Lima, caracterizada por sus playas y lugares turísticos. Aquí podrá saborear los más exquisitos potajes regionales acompañados de la salchicha huachana y los deliciosos tamales de Supe.

Lunahuaná



(Lunahuaná, Cañete, Lima, Perú)

Información turística sobre el Valle de Lunahuaná. Un lugar de clima privilegiado, que nos permite gozar de sol durante todas las estaciones del año, pues su clima es seco. Emocionantes paseos en balsa: Canotaje (Rafting) con guías experimentados.

Lunahuaná, Fiesta de la Uva, el Vino y el Canotaje



Rodeada de imponentes montañas, exuberante vegetación y una envidiable flora además de un agradable clima con sol todo el año, encontramos a Lunahuaná, pintoresco y encantador distrito Cañetano que ofrece deportes de aventura en sus diversas modalidades. Fiesta de la Uva: cata de vinos, pisa de uva, canotaje y kayak, elección de la Reina del vino y el canotaje, serenata criolla, fiesta turística.

Imperial - Cañete



Imperial, Capital Comercial del Sur Medio. Cañete, Departamento de Lima. Síntesis histórica de Imperial, el primer concejo municipal, alcaldes en la historia, galería de alcaldes. La DEMUNA en Imperial.

Barranca, capital de la solidaridad



(Barranca, Lima) Atractivos turísticos de la ciudad de Barranca y de sus distritos. Paramonga, ciudad, Pativilca, Barranca, Supe, Puerto Supe.

Cañete Turismo Total



(Cañete, Lima, Perú)

Información Actualizada de la Provincia de Cañete, Región Lima. Resumiendo toda la grandeza, historia, tradición, costumbres y otros aspectos que caracterizan a nuestra querida provincia de Cañete.

Distrito de San Vicente de Azpitia

(Cañete, Lima Provincias, Perú)

Información sobre el distrito de Azpitia, Anexo de Santa Cruz de Flores, es el lugar ideal para relajarse contemplando hermosos paisajes y deleitando el paladar con exquisitos platillos a base de camarones.



Atractivo de Yauyos

Con el fin de conservar los atractivos naturales de la provincia de Yauyos para el turismo, en junio del 2001 se declaró la Reserva Paisajista Nor Yauyos-Cochas, que incluye a los distritos de Tanta, Huancaya, Miraflores, Vitis, Miraflores, Carania, Laraos, Alis y Tomas de la Zona Norte de la Provincia de Yauyos. Las opciones que presenta al turista son varias:

Turismo de naturaleza y recreación: visita a nevados, lagunas, montes, bosques ribereños, bosques naturales, pesca, canotaje, etc.

Turismo cultural: visita a sitios arqueológicos como andenerías, ruinas, canales y caminos. Y Turismo rural comunitario al conocer más de cerca a los pueblos que integran nuestra Región. Con el fin de conservar los atractivos naturales de la provincia de Yauyos para el turismo.



Cascada de Huallhua, compuesta por un sin fin de saltos consecutivos. Huancaya está en el centro de una zona que ha sido declarada recientemente Reserva Paisajística (junto con Vilca y Vitis, entre otros) formando la Reserva Nor-Yauyos-Cochas.



Vilca.- Pueblo pasando Huancaya, rodeado de Bosques y lagunas, Se encuentra a 3770 m.s.n.m. la joya turística de la provincia de Yauyos. En todo el trayecto de 17 km. que separan Huancaya de Vilca se observa infinidad de lagunas, cascadas y desniveles que forma el río Cañete en su peregrinaje hacia la Costa. cada una más hermosa que otra, en donde el cielo azul y las blancas nubes que forman caprichosas formas se ven reflejadas en sus cristalinas y apacibles aguas,. Todo el discurrir del río se encuentra con abundante agua en la época de diciembre a marzo, temporada de lluvia. La principal laguna de Vilca es Papacocha.



Ruinas de Caral - Barranca



El sitio arqueológico de Caral se encuentra en el departamento del Lima, provincia de Barranca, distrito de Supe, en el valle medio del río Supe.



Marcahuasi en la provincia de Huarochiri. En los días de fin de semana largo, la gran mayoría de personas escapan de la rutina .



Churín - Lima

MARCAHUASI (PERÚ)

Marcahuasi se encuentra ubicado en el distrito de San Pedro de Casta, Provincia de Huarochirí, (Región Lima); a unos 90 Km. de la ciudad de Lima, a una altitud de (3900 - 4008 msnm), entre los valles de Santa Eulalia y Rímac, ocupando una superficie de 3 Km². A 3 km al este del pueblo de San Pedro de Casta (3180 msnm), habitado por 300 familias. San Pedro de Casta es un pequeño pueblo agrícola, de calles estrechas, empedradas, y hechas en su mayoría de adobe y piedra, con balcones antiguos, y una cruz, diferente una de la otra, sobre cada uno de sus techos. Su infraestructura de servicios es insuficiente, sin embargo su accesibilidad a la capital la hace un fácil destino turístico.



Centro de Activación Energética, Enigmático Jardín de Esculturas de piedra, Montaña Sagrada

Alrededor del mundo muchas personas despiertan su conciencia y buscan sin querer viajar a lugares especiales. Marcahuasi (Perú) es uno de ellos, un Centro de Activación Energético, un enorme Jardín de Enigmáticas Esculturas en Piedra, una Montaña Sagrada que nos invita a conocerla y disfrutar de una experiencia fuera de serie.



MARCAHUASI INFIERNILLO



MARCAHUASI OVNIS



CHULPAS: MARCAHUASI



PLATOS TIPICOS



ANTICUCHOS



PICARONES



SOPA HUACHANA



SALCHICHA DE HUACHO



CAU CAU

REPRESENTANTES DE LA REGIÓN ANCASH



**ELARD GALO
MELGAR VALDEZ**

Web:
<http://www.congreso.gob.pe/congresista/2011/emelgar.htm>

VOTACIÓN : 28,367 votos

GRUPO O PARTIDO POLÍTICO:
FUERZA 2011



**WILDER
RUIZ LOAYZA**

Web:
<http://www.congreso.gob.pe/congresista/2011/wruiz.htm>

VOTACIÓN : 10, 789 votos

GRUPO O PARTIDO POLÍTICO:
GANA PERÚ



**AURELIA
TAN DE INAFUKO**

Web:
<http://www.congreso.gob.pe/congresista/2011/atan.htm>

VOTACIÓN : 28, 650 votos

GRUPO O PARTIDO POLÍTICO:
FUERZA 2011



**AURELIA
TAN DE INAFUKO**

Web:
<http://www.congreso.gob.pe/congresista/2011/atan.htm>

VOTACIÓN : 28, 650 votos

GRUPO O PARTIDO POLÍTICO:
FUERZA 2011

PRESIDENTE REGIONAL DE LA REGIÓN ANCASH



JAVIER ALVARADO GONZALES DEL VALLE

Fecha de nacimiento: 05/04/1968.

Región: Lima Provincias
Provincia: Huaura
Distrito: Huacho
<http://www.regionlima.gob.pe>

ALCALDES PROVINCIALES



Miguel Angel Carlos Castillo
Fecha de nacimiento: 22/04/1961
Región : Lima Provincias
Provincia : Cajatambo
Distrito : Cajatambo
E-mail: miguel_cajatambo@hotmail.com
Web: www.cajatambo.com



Samuel Ramon Ruffner
Fecha de nacimiento: 07/10/1942
Región : Lima Provincias
Provincia : Canta
Distrito : Canta
Web: www.municanta.gob.pe



María Magdalena Montoya Conde
Fecha de nacimiento: 10/10/1958
Región : Lima Provincias
Provincia : Cañete
Distrito : Cañete
E-mail: secretariadecalcdia@municanete.gob.pe
Web: www.cajatambo.com



Santiago Yuri Cano La Rosa
Fecha de nacimiento: 17/10/1964
Región : Lima Provincias
Provincia : Huaura
Distrito : Huacho
E-mail: mphh@munihuacho.gob.pe
Web: www.munihuacho.gob.pe



Rosa Gloria Vasquez Cuadrado
Fecha de nacimiento: 26/10/1962
Región : Lima Provincias
Provincia : Huarochiri
Distrito : Matucana
E-mail: alcaldia@muniprovhuarochiri.gob.pe
Web: www.municanta.gob.pe



Diomides Alfonso Dionisio Inga
Fecha de nacimiento: -/-/
Región : Lima Provincias
Provincia : Yauyos
Distrito : Yauyos
Web: www.muniprovyauyos.gob.pe



Victor Hernan Bazan Rodriguez
Fecha de nacimiento: 26/09/1970
Región : Lima Provincias
Provincia : Huaral
Distrito : Huaral
E-mail: ybazanr@gmail.com
Web: www.munihuaral.gob.pe



Romel Ullilel Vega
Fecha de nacimiento: 26/09/1952
Región : Lima Provincias
Provincia : Barranca
Distrito : Barranca
E-mail: alcaldia@muni barranca.gob.pe
Web: www.muni barranca.gob.pe



Edgardo Huaraz Ugarte
Fecha de nacimiento: 12/07/1956
Región : Lima Provincias
Provincia : Oyon
Distrito : Oyon
Web: www.munioyon.gob.pe

DIRECTORIO DE ALCALDES DISTRITALES

ALCALDES DISTRITALES - LIMA PROVINCIA					
PROVINCIA	DISTRITO	DIRECCIÓN	TELEFONOS	ALCALDE	EMAIL
Barranca	BARRANCA	AV. JR. ZAVALA 500	2356095	Romel Ullilen Vega	alcaldia@munibarranca.gob.pe
Barranca	Paramonga	JR. PARAMONGA, JR. BOLOGNESI 209	2360792	Roberto Manuel Diaz De la Cruz	vanessa_joh_1@hotmail.com
Barranca	Pativilca	CALLE BOLIVAR 209	2363424	JULIO CESAR TABOADA CRUZ	jc28ctc@hotmail.com / secremuni6@gmail.com
Barranca	Supe	CALLE SAN MARTIN 446	2364302	JUAN CARLOS ALBUJAR PEREYRA	munisupe@munisupe.gob.pe
Barranca	Supe Puerto	CALLE TRUJILLO 163	2364001	Evedardo Vitonera Herrera	roma_ylos@hotmail.com
Cajatambo	CAJATAMBO	CALLE CENTRO CIVICO	2442025		pmss_2000@hotmail.com.
Cajatambo	Gorgor	PLAZA DE ARMAS S/N	550-3419	Alfredo Emilio Virhuez Tolentino	
Cajatambo	Huancapon	PLAZA DE ARMAS S/N	8307018	Jose Cesar Alvarado Camacho	gl150304@mefgl.gob.pe
Cajatambo	Manas	PLAZA DE ARMAS S/N	2352642	Edson Saul Loli Arredondo	
Cajatambo	San Jerónimo de Copa	calle 28 de Julio s/n	2370423	Villarruel Cayetano Mejia	cayetano_69@hotmail.com
Canta	CANTA	CALLE JIRON INDEPENDENCIA 308	2447011	Samuel Ramon Ruffner	municipalidadprovincialdecanta@hotmail.com
Canta	Arahuay	Plaza de armas s/n	8100079	Hermelinda Noemí Andres Roldan	muniarahuay@hotmail.com
Canta	Huamantanga	PLAZA DE ARMAS S/N	5810219	Bernardo Alcides Espinoza Jimenez	gabriel08_1@hotmail.com
Canta	Huaros	PLAZA DE ARMAS 408	988568653	Arturo Oscar Paredes Salcedo	nandols8@hotmail.com
Canta	Lachaqui	JR. FRANCISCO BOLOGNESI	5810245	Porfirio Augusto Parra Carrillo	
Canta	San Buenaventura	JR. 28 DE JULIO S/N	997544226	Eleazar Santiago Zevallos	esantiago2@hotmail.com
Canta	Santa Rosa de Quives	Calle Yangas KM. 56 Carretera a Canta	2444063	Amador Seras Reinoso	seras_amador@hotmail.com
Cañete	San Vicente de Cañete	JR. BOLOGNESI 250	5812583	Maria Magdalena Montoya Conde	mariamontoya.mpc@gmail.com
Cañete	Asia	PLAZA DE ARMAS S/N	7920650	Jose Arias Chumpitaz	alcaldia2011asia@hotmail.com
Cañete	Calango	JR. GRAU NO 10 2DO PISO	2845034	Juan Huapaya Avila	muni.calnago.peru@gmail.com
Cañete	Cerro Azul	CALLE ALFONSO UGARTE 500	2846080	Hugo Alvaro Rivas Sanchez	hrivas@municerroazul.gob.pe
Cañete	Chilca	AV. MARIANO IGNACIO PRADO 496	5305500	Alfredo Rosas Chauca Navarro	munichilca1@hotmail.com
Cañete	Coayllo	AV. BENAVIDES 430	4952229	Jaime Jose Vega Ortiz	jajoveo@hotmail.com
Cañete	Imperial	JR. 28 DE JULIO 335	2848649	Eddy Cesar Del Mazo Tello	eddydelmazo2962@gmail.com
Cañete	Lunahuana	PLAZA DE ARMAS S/N	2841006	Luis Alberto Conislla Jara	alcaldialunahuana@hotmail.com
Cañete	Mala	PLAZA DE ARMAS 177	5309484	Victor Hugo Carbajal Gonzales	municipalidaddemala@hotmail.com
Cañete	Nuevo Imperial	PASAJE MANCHEGO MUÑOZ 410	6943966	Zulma Marggina Matumay Santos	muninuevoimperial@hotmail.com

Cañete	Pacaran	JR. MIRAFLORES 165	830 0080	LUISA RUFINA MENESES RIVADENEYRA	municipacaran2007@hotmail.com
Cañete	Quilmana	AV. LIMA 451	2843002	Celestino Yactayo Villalobos	secretaria_mdq@hotmail.com
Cañete	San Antonio	JR. PABLO NOSIGLIA 137	5309655	LOEL CARLOS SALAZAR YANCE	munisanantonio@hotmail.com
Cañete	San Luis	PLAZA DE ARMAS S/N	2844110	Delia Victoria Solorzano Carrion	muni_sl2011@hotmail.com
Cañete	Santa Cruz de Flores	PLAZA DE ARMAS S/N	6942845	Pedro Dagoberto Riega Guerra	munisantacruzdeflores@gmail.com
Cañete	Zuñiga	PLAZA DE ARMAS S/N	991229304	Fausto Gumercindo Paucar Manrique	munizuniga@hotmail.com
Huaral	HUARAL	PLAZA DE ARMAS DE HUARAL	2463617	VICTOR HERNAN BAZAN RODRIGUEZ	munihuaral.alcaldia@hotmail.com
Huaral	Atavillos Alto	PLAZA DE ARMAS 5	995269400	Abraham Luciano Castillo Lluque	abranigeologo560@hotmail.com
Huaral	Atavillos Bajo	JR.SURCO S/N	5810246	David Carlos Poma Vega	atavillosbajo@hotmail.com
Huaral	Aucallama	PLAZA DE ARMAS S/N	7914353	Cesar Emilio Balcazar Labrin	muni_aucallama@hotmail.com
Huaral	Chancay	LOPEZ DE ZUÑIGA 142	3111571	Juan Alberto Alvarez Andrade	mdchancay@munichancay.gob.pe
Huaral	Ihuari	CALLE AMARGURA	6515711	Florencio Isaías Calderon Pariasca	munihuari@hotmail.com
Huaral	Lampian	PLAZA DE ARMAS S/N	980165631	Amadeo Felix Melchor Higinio	lampiandist@hotmail.com
Huaral	Pacaraos	PLAZA PRINCIPAL	2461651	Arturo Felipe Sarmiento Verastegui	
Huaral	San Miguel de Acos	AV. JORGE CHAVEZ	8406031	Leoncio Genaro Espinoza Herrera	leoncio.g@hotmail.com
Huaral	Santa Cruz de Andamarca	PLAZA DE ARMAS S/N	8300020	Juan Pablo Requena Rojas	santacruzdeandamarca_distrito@hotmail.com
Huaral	Sumbilca	PLAZA PRINCIPAL	810-6705	Judit Nanci Rojas De la Cruz	municipalidad_distritaldesumbilca@hotmail.com
Huaral	Veintisiete de noviembre	PLAZA DE ARMAS S/N	5810247	Edith Giovanna Felix Marcos	edithfelix_27n@hotmail.com
Huachichilco	Matucana	PLAZA INDEPENDENCIA 117	3782041	LUIS ANTONIO NUÑEZ LOPEZ	alcaldia@muniprovhuarochiri.gob.pe
Huachichilco	Antioquia	PLAZA PRINCIPAL S/N	99689-9929	Benigno Paulo Gomez Escriba	nuevoantioquia2011@hotmail.com
Huachichilco	Carampoma	PLAZA PRINCIPAL	8760160	Lucio Pedro Julca Mateo	alcaldia@municarampoma.gob.pe
Huachichilco	Challahuasca	JR. MOQUEGUA 157	8760155	Francisco Yanfranco Perez Ticse	victor_as75@hotmail.com
Huachichilco	Chicla	JR. MARISCAL CACERES 220	7806496 / 7806455	Julio Cesar Felix Carlos	julocesarfelixcarlos@yahoo.es
Huachichilco	Cuenca	PLAZA DE ARMAS S/N	4261289 / 3640657	Mesias Yanavilca Yanavilca	muni_cuenca@hotmail.com
Huachichilco	Huachupampa	PLAZA DE ARMAS S/N	3611080	Javier Alex Vasquez Carrasco	munihuachupampa@hotmail.com
Huachichilco	Huanza	PLAZA DE ARMAS HUANZA	8300221	Sipriana Lila Toledo Espinoza	oli_armas@yahoo.es
Huachichilco	Huachichilco	PLAZA PRINCIPAL	5263107	Guillermo Adalberto Cuellar Yacsavilca	huarochirimunicipal@hotmail.com
Huachichilco	Lahuaytambo	PLAZA FRANCISCO INKA	8760048 / 994623855	Eusebio Ramirez Bernable	estudiocontable37247@hotmail.com
Huachichilco	Langa	JR. MATUCANA	3541259 / 2262171	Wilson Belizario Gonzalez Castro	
Huachichilco	Laraos	AV. RICARDO PALMA - PLAZA PRINCIPAL	4591770	Saturnino Fabian Gabriel Gaspar	munilaraos2006@hotmail.com

Huachipaico	Mariatana	PLAZA PRINCIPAL	3329096	Gilma Santos Macazana	alcaldia@munimariatana.gob.pe
Huachipaico	Ricardo Palma	PARQUE ANGEL BARACCO	3618226	Victor Arturo Castillo Sanchez	muniripa@hotmail.com
Huachipaico	San Andres de Tupicocha	PLAZA DE ARMAS S/N	8760050	Mesias Teodoro Rojas Melo	alcaldiamunitupicocha@hotmail.com
Huachipaico	San Antonio	Av. Virgen de la Natividad CC. Chaclla	3565841	Eveling Geovanna Feliciano Ordoñez	munisanantonio@hotmail.com
Huachipaico	San Bartolomé	PLAZA DE ARMAS S/N	2440020	Jose Alejandro Saldias Osorio	municipalidad_sanbartolome@hotmail.com
Huachipaico	San Damian	JR. LIMA 300	8307021 / 996309910	AMBROCIO GARCIA PINAUD	eder_2006_1@hotmail.com
Huachipaico	San Juan de Iris	PLAZA PRINCIPAL	3613655	Nelson de la Cruz Davalos	munisanjuandeiris@hotmail.com
Huachipaico	San Juan de Tantaranche	JR. CARABAYA 157	6885110	Nolberto Villa Huaranga	nolbertovillah@hotmail.com
Huachipaico	San Lorenzo de Quinti	CALLE JOSE OLAYA	7252027	Fidel Angeles Vales	angelesvales@hotmail.com
Huachipaico	San Mateo	PARQUE MATEO VERA	2445102	Luis Eduardo Rincon Franco	e_rincon27@hotmail.com
Huachipaico	San Mateo de Otao	SAN JUAN DE LANCA	7830601	Gilmer Dionicio Gonzales Cuellar	juanperezvargas@hotmail.com
Huachipaico	San Pedro de Casta	PLAZA DE ARMAS S/N	8760062	Castulo Liberto Obispo Bautista	municipalidad_casta@hotmail.com
Huachipaico	San Pedro de Huancayre	PLAZA DE ARMAS S/N	4782641	German Tito Ramos Macavilca	muni_huancayre@hotmail.com
Huachipaico	Sangallaya	PLAZA PRINCIPAL	7642274	Gregorio Ober Florencio Tello	sangallaya@hotmail.com
Huachipaico	Santa Eulalia	AV. SAN MARTIN 2860	312859	David Sanchez Garcia	alcalde@munisantaeulalia.gob.pe
Huachipaico	Santiago de Anchucaya	PLAZA DE ARMAS S/N	5810235	Wilmer Santiago Saavedra Robles	
Huachipaico	Santiago de Tuna	AV. JOSE GALVEZ MZ.B7-LOTE2	8300341	Nestor Pomacaja Avila	nestor145776@hotmail.com
Huachipaico	Sta. Cruz de Cocachacra	AV. MIGUEL GRAU 184	2440015	Bernabe Eber Bello Gonzales	eberbello@hotmail.com
Huachipaico	Sto. Domingo de los Olleros	PLAZA DE ARMAS S/N	2311603	Hiriberto German Solis Alejandria	gerenciaolleros@hotmail.com
Huachipaico	Surco	JR. BOLOGNESI KM.67		Nilton Marcelo Ochoa Violeta	munisurcohuachipico.gob.pe
Huaura	Huacho.	CALLE NICOLAS DE PIEROLA	2325622	SANTIAGO YURI CANO LA ROSA	mphh@munihuacho.gob.pe
Huaura	Ambar	CALLE SUCRE 255	6885929	Lucio Alor Garay	ambardist@hotmail.com
Huaura	Caleta de Carquin	CALLE PLAZUELA SAN MARTIN	2395795	Mirtha Angelica Bazalar Lopez	municarquin@hotmail.com
Huaura	Checras	CALLE PLAZA SDE ARMAS	2321735	Hector Oswaldo Pizarro Medina	muni_checras@terra.com
Huaura	Hualmay	CALLE FLORIAN DIAZ 499	01-239-2583	Crispulo Eddie Jara Salazar	munihualmay@hualmay.gob.pe
Huaura	Huaura	PLAZA SAN MARTIN	2325622	Jacinto Eulogio Romero Trujillo	municipalidaddehuaura@hotmail.com
Huaura	Leoncio Prado	CALLE SAN MARTIN	2322701	Maximo Saulo Carmin Barreto	munileoncioprado@hotmail.com
Huaura	Paccho	CALLE PLAZA ARMAS DE PACCHO	5213340	DIONICIO MEJIA SIMBRON	municipalidadpaccho@yahoo.es

Huaura	Santa Leonor	CALLE PLAZA DE ARMAS	2394482	Hector Rodolfo Torres De La Cruz	muni_santaleonor@yahoo.es
Huaura	Santa María	AV. PLAZUELA CRUZ BLANCA 2006	2322003	Juan Carlos Garcia Romero	jucargaro@hotmail.com
Huaura	Sayan	CALLE GRAU 258	2371004	Felix Victor Esteban Aquino	vitcho0310@hotmail.com
Huaura	Vegueta	CALLE TARAPACA 101	2371004	Jose Luis Li Nonato	munivegueta@hotmail.com
Oyón	OYON	PLAZA DE ARMAS 102	2372081	Edgardo Huaraz Ugarte	municipalidad_prov_oyon@hotmail.com
Oyón	Andajes	PLAZA DE ARMAS S/N	5220152	Ottmar Rufino Conejo Chavarria	muni_andajes@hotmail.com
Oyón	Caujul	AV. CAJATAMBO 240	3975663	Hermogenes Antolin Villanueva Solis	municaujul@hotmail.com
Oyón	Cochamarca	PLAZA DE ARMAS S/N	2392827	Fernando Carrera Gervacio	municochamarca@hotmail.com
Oyón	Navan	PLAZA DE ARMAS 60	8100819	Antenogenes Rosales Emeterio	
Oyón	Pachangara	VICTOR LARCO HERRERA 281	4373002	Felix Susanibar Castro	jhmartinez_1954@hotmail.com
Yauyos	YAUYOS	PLAZA CONSTITUCION 100	8307013	Diomedes Alfonso Dionisio Inga	edwin.goicochea@hotmail.com
Yauyos	Alis	PLAZA DE ARMAS S/N	8106021	LUIS JUAN DE DIOS DIONICIO	ecogen_srl@hotmail.com
Yauyos	Allauca	PLAZA DE ARMAS S/N	8100083	Freddy Herline Zavala Gago	muniallauca@hotmail.co
Yauyos	Ayaviri	PLAZA DE ARMAS S/N	8300227	Juan Francisco Huaman Lucas	
Yauyos	Azangaro	PLAZA DE ARMAS S/N	5812663	Francisco Javier Rodriguez Ramos	muni_azangaro_yauyos@hotmail.com
Yauyos	Cacra	PLAZADE ARMAS 105	8106104	Edison Lubem Sulca Molleda	municipalidadcacra2010@hotmail.com
Yauyos	Carania	PLAZA DE ARMAS 2DO PISO	3265059	Hilario Miguel Clemente Reyes	hmclemente14@hotmail.com
Yauyos	Catahuasi	AV. JR. HIPOLITO HUNANUE 228	8100823	Melecio Abraham Ascencio Quispe	muni_catahuasi@hotmail.com
Yauyos	Chocos	PLAZA DE ARMAS S/N	8106101	Macedonio Rodrigo Aburto Gutierrez	munichocos@hotmail.com
Yauyos	Cochas	PLAZA DE ARMAS S/N	987540696	Ambrosio Lizardo Mendoza Laredo	municipalidadcochas@hotmail.com
Yauyos	Colonia	AV.HUANCARCOCHA	8106114	Elias Armando Quispe Apolinario	apolinario2008@hotmail.com
Yauyos	Hongos	PLAZA DE ARMAS S/N	8106094	Mauro Tupac Alan	munihongos@gmail.com
Yauyos	Huampara	PLAZA DE ARMAS S/N	996969999	Luis Alberto Perez Tomas	municipalhuamparac2005@yahoo.es
Yauyos	Huancaya	Jr. Ciro Napanga Agüero 2do. Piso	8106085	Isaias Nestor Ravichagua Bejarano	ravichagua_yauyos@hotmail.com
Yauyos	Huangascar	AV. 28 DE JULIO KM.45	8106779	Filimon Papas Gutierrez Cuzcano	papiasgut@hotmail.com
Yauyos	Huantan	CALLE ALCIDES CARRION	5810203	Denny Nover Arroyo Fabian	municipalidadhuantan@hotmail.com
Yauyos	Huañec	PLAZA DE ARMAS S/N	3484765	Eugenio Orestes Jimenez Mendoza	winstonreyes01@hotmail.com
Yauyos	Laraos	Plazuela de la Independencia N°2 Int. 1	8106065	Abel Egidio Beltran Santiago	egidiobeltran@hotmail.com
Yauyos	Lincha	PLAZA DE ARMAS S/N	986563044	Saturnino Lucio Ninasque Trujillo	munidistlincha@hotmail.com
Yauyos	Madean	PLAZA DE ARMAS S/N	990454814	Bernardino Alejandro Taquire Villalva	munimadean@hotmail.com
Yauyos	Miraflores	PLAZA DE ARMAS S/N	8106143	Paulino Reiner Aguirre Santiani	reiner_aguirre@hotmail.com
Yauyos	Omas	PLAZA DE ARMAS S/N	8106163	Luis Alberto Ponce Fernandez	lupos77@hotmail.com
Yauyos	Putinza	CALLE 5 DE OCTUBRE MZ.1 LOTE 12	6000311	Roly Santos Melgarejo Rodriguez	
Yauyos	Quinches	PLAZA DE ARMAS S/N	4733247	ZACARIAS RAYMUNDO ROMERO QUIROZ	municipalidadquinches@hotmail.com
Yauyos	Quinocay	PLAZA DE ARMAS S/N	8106700	Clemente Angel Manta Martinez	clementa@hotmail.com
Yauyos	San Joaquin	Plaza de Armas s/n.	8400017	Heriberto Terrei Alarcon Reyes	jose462010@hotmail.com
Yauyos	San Pedro de Pilas	PLAZA DE ARMAS S/N	8106040-4733577	Celso Celestino Tolentino Soriano	municipilas@hotmail.com
Yauyos	Tanta	PLAZA DE ARMAS S/N	8106110-8106109	Gloria Quintina Reyes Trigos	gloria13703@hotmail.com
Yauyos	Tauripampa	PLAZA DE ARMAS S/N	2847498	Fulgencio Saavedra Ferrer	marcial_22-58@hotmail.com
Yauyos	Tomas	PLAZA PRINCIPAL 2DO PISO	8106117	Elmer Avelino Bonilla Castillo	municipalidad_tomas@hotmail.com
Yauyos	Tupe	PLAZA DE ARMAS S/N	7300836	YENY MARISOL PAYANO VILLANUEVA	muni_tupe_net@hotmail.com
Yauyos	Viñac	JR. JUNIN S/N	8100833	EFRAIN HUAMAN MENESES	contadoresconsultores1@hotmail.com
Yauyos	Vitis	Calle Sucre Plaza de Armas 2do. Piso	8106069	Edgardo Max Reinoso Fernandez	maxr8@hotmail.com

INDICADORES DE LA REGION LIMA PROVINCIAS

ECONOMICOS

1) INGRESOS TRIBUTARIOS

INGRESOS TRIBUTARIOS RECAUDADOS POR LA SUNAT,
2013 - 2014

REGION LIMA PROVINCIAS	2013	2014	2014
(Miles de nuevos soles)	Total	Enero	Febrero
Ingresos tributarios recaudados por la SUNAT - Tributos internos 1/ Impuesto a la Renta	269,674.5	23,044.6	21,621.6
Primera Categoría	100,471.4	10,362.6	7,919.2
Segunda Categoría	3,589.5	312.3	270.5
Tercera Categoría	4,013.6	552.4	152.6
Cuarta Categoría	45,701.2	4,559.4	3,957.8
- Cuenta Propia	6,616.8	1,049.4	446.3
- Cuenta Terceros	305.0	24.9	32.1
Quinta Categoría	6,311.8	1,024.5	414.2
No domiciliados	15,097.4	2,366.0	1,544.9
Regularización	429.3	55.5	10.4
- Persona Natural	12,099.0	97.6	184.9
- Persona Jurídica	1,196.7	26.8	10.8
Régimen Especial del Impuesto a la Renta	10,902.2	70.8	174.1
Otras Rentas 2/	3,529.9	336.5	280.6
A la Producción y Consumo	9,394.8	1,033.5	1,071.2
Impuesto General a las Ventas 3/	120,137.8	10,178.1	11,057.1
Impuesto Selectivo al Consumo 4/	119,072.8	10,096.2	10,972.5
Impuesto Solidaridad a la Niñez Desamparada	1,065.0	81.9	84.6
Impuesto Extraordinario de Promoción Turística	-	-	-
Otros Ingresos	-	-	-
Impuesto a las Transacciones Financieras 5/	49,065.4	2,503.9	2,645.4
Impuesto Temporal a los Activos Netos	14.6	-	-
Impuesto a las Acciones del Estado	5,570.7	58.4	57.4
Impuesto Especial a la Minería	-	-	-
Fraccionamientos 6/	-	-	-
Impuesto Extraordinario de Solidaridad	13,207.4	982.6	1,400.5
Régimen Unico Simplificado	7.5	-	2.1
Multas	4,373.6	425.8	379.1
Juegos de casino y Tragamonedas	4,965.7	314.4	345.2
Impuesto al Rodaje	125.0	27.5	14.9
Otros ingresos recaudados por SUNAT 7/	-	-	-
Ingresos recaudados por la SUNAT - Tributos aduaneros 8/	20,801.0	695.3	446.2
A la Importación	-	-	-
Impuesto General a las Ventas	-	-	-
Impuesto Selectivo al Consumo	-	-	-
Otros 9/	-	-	-

Participación en la Actividad Económica, 2011
(Miles de personas)



Fuente: INEI-Encuesta Nacional de Hogares (ENAH), 2011. (Lima Prov.)

Poblacion Economicamente Activa Poblacion Economicamente Activa, Según Ambitogeografico. 2004-2012
(miles De Personas)

Ámbito geográfico	2004	2005	2006	2007	2008	2009	2010	2011	2012
Lima y Callao 4/	4 531,2	4 450,0	4 736,3	5 047,8	5 172,3	5 254,7	5 399,0	5 507,7	5 628,4
Lima Provincias 5/	-	-	-	459,5	449,9	469,5	456,6	477,6	484,3

1/ Incluye: Lima Metropolitana y Resto de Costa.

2/ Comprende provincia de Lima y la Provincia Constitucional del Callao.

3/ Hasta el año 2006, los resultados de la Encuesta Nacional de Hogares - ENAHO se presentaban para el departamento de Lima que incluía la Provincia Constitucional del Callao. A partir del año 2007, se incorporó muestras independientes para cada ámbito, lo que permite obtener indicadores para cada uno de ellos.

4/ Comprende departamento de Lima y la Provincia Constitucional del Callao.

5/ Excluye la provincia de Lima.

Fuente: Instituto Nacional de Estadística e Informática - Encuesta Nacional de Hogares.

Población Económicamente Activa, según grupos de edad, 2011
(Porcentaje del total de la PEA)

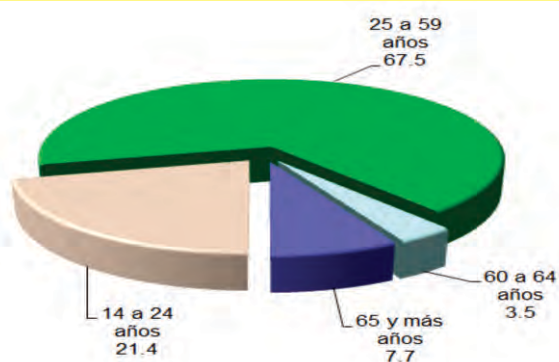

Fuente: INEI-Encuesta Nacional de Hogares (ENAH), 2011.

Población Económicamente Activa según nivel de Educación Alcanzado, 2011
(Porcentaje del total de la PEA)

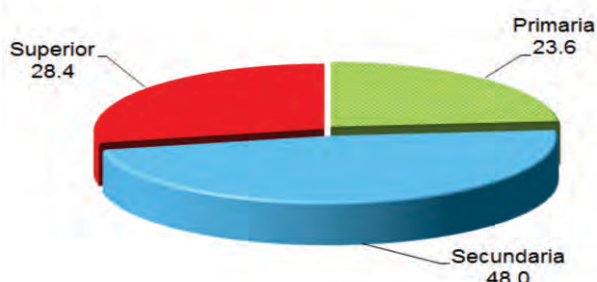

Fuente: INEI-Encuesta Nacional de Hogares (ENAH), 2011.



Datos generales

Capital: Lima
 Extensión: 34,949 km²
 Población: 10'523,796 hab.
 Densidad poblacional: 301.1 hab/km²
 Producto per cápita (VAB): S/. 23,340

Información económica

Aumento en ingresos de hogares, 2004-2012
 (En %, por quintiles de ingreso, donde 1 = más pobre)

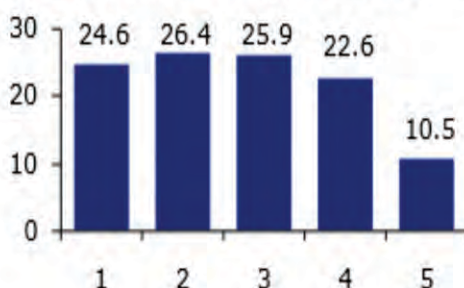

Presupuesto público y ejecución
 (2013, en S/. per cápita)

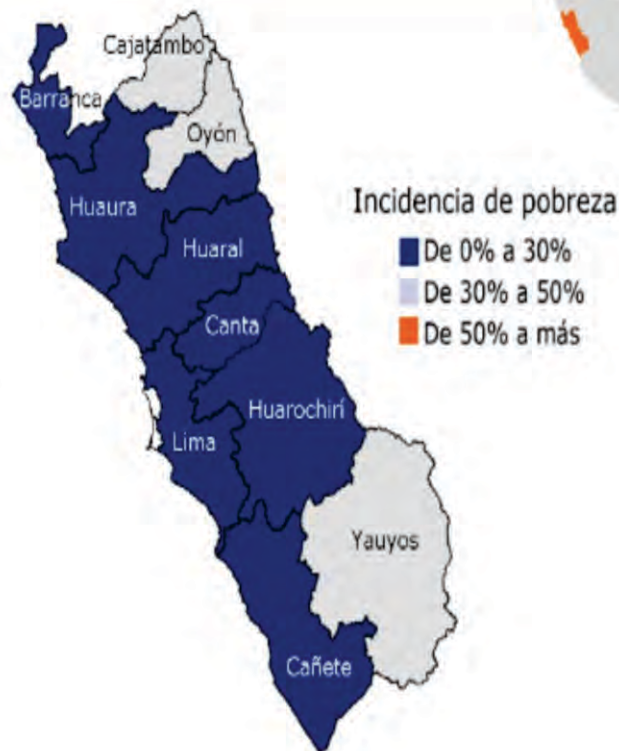

Últimas cifras

	Región	Perú
Educación		
Rendimiento deficiente en lectura	5.4%	15.8%
Rendimiento deficiente en matemática	41.1%	50.9%
Gasto per cápita en educación (S/.)	472.0	523.1
Salud		

Población Económicamente Activa Ocupada por Rama de Actividad, 2011 (porcentaje del total de la PEA ocupada)

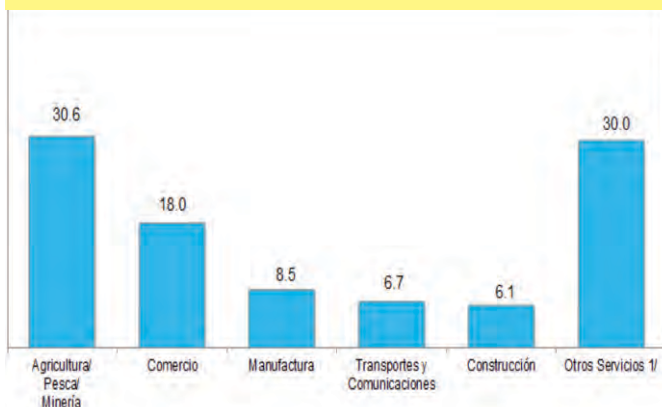

Nota: Ambos años se precisaron con CIU 4 (Clasificación Industrial Internacional Uniforme)
 1/ Administración pública, defensa, planes de seguridad social, actividades de servicios sociales y de salud, servicios comunitarios, sociales y personales, hogares privados con servicio doméstico y organizaciones y órganos extraterritoriales.

Fuente: INEI-Encuesta Nacional de Hogares (ENAH), 2011.

Población Económicamente Activa Ocupada por Categoría de Ocupación, 2011 (porcentaje del total de la PEA ocupada)

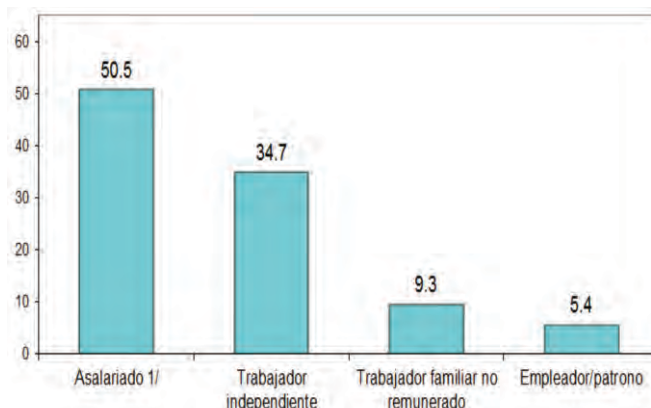

1/ Comprende empleado, obrero y trabajadora del hogar.
 Fuente: INEI-Encuesta Nacional de Hogares (ENAH), 2011.

INGRESO PROMEDIO MENSUAL PROVENIENTE DEL TRABAJO, SEGÚN ÁMBITO GEOGRÁFICO, 2004-2012
(NUEVOS SOLES)

Ámbito geográfico	2004	2005	2006	2007	2008	2009	2010	2011	2012
Total	668,0	673,9	722,8	790,6	885,0	955,0	971,9	1 058,0	1 141,1
Lima Metropolitana 1/	994,3	1 011,1	1 060,5	1 117,6	1 233,7	1 311,1	1 275,7	1 386,3	1 508,8
Resto País	505,8	511,4	551,7	623,9	704,7	771,9	815,4	888,3	950,5
Área de residencia									
Urbana	788,9	796,5	848,5	923,8	1 020,6	1 095,1	1 102,0	1 187,7	1 285,9
Rural	309,6	306,1	327,5	361,0	429,9	478,3	513,8	577,1	599,8
Región natural									
Costa	830,7	837,4	891,9	947,2	1 046,1	1 119,5	1 116,0	1 206,0	1 315,1
Sierra	443,4	450,2	475,7	544,6	634,9	709,2	741,9	818,7	863,4
Selva	460,9	474,9	539,1	642,9	729,4	772,1	842,6	935,0	985,8
Departamento									
Amazonas	429,7	372,7	450,6	542,3	643,3	718,7	725,6	784,1	858,8
Áncash	521,6	557,4	566,9	624,4	734,1	768,8	852,6	925,0	973,5
Apurímac	401,5	375,1	440,7	432,3	492,0	520,8	634,0	598,3	620,0
Arequipa	653,8	646,7	683,1	819,4	995,7	1 060,3	1 055,3	1 259,1	1 299,8
Ayacucho	377,9	366,9	375,3	477,9	519,7	579,2	644,7	748,0	750,2
Cajamarca	410,7	430,2	457,3	474,0	552,1	650,5	724,5	793,6	797,8
Callao 2/	-	-	-	975,3	1 097,3	1 179,5	1 219,2	1 189,3	1 306,3
Cusco	390,1	411,3	464,0	585,1	654,7	764,2	775,8	888,8	973,6
Huancavelica	310,1	282,3	264,8	381,1	427,6	494,8	560,4	614,2	641,9
Huánuco	326,5	334,1	386,1	462,5	532,4	572,4	623,0	692,6	812,6
Ica	767,6	787,6	881,4	707,3	782,3	896,5	925,3	999,1	1 022,9
Junín	561,2	541,2	614,7	683,9	797,3	802,5	797,3	915,8	975,9
La Libertad	572,6	589,4	596,1	732,9	764,0	923,5	889,8	895,4	1 001,0
Lambayeque	530,9	499,2	536,5	594,2	642,0	679,3	716,4	757,6	843,5
Lima 2/	-	-	-	1 091,7	1 210,5	1 280,7	1 253,6	1 368,0	1 487,0
Loreto	473,5	492,1	577,8	639,6	728,6	741,2	863,9	863,2	962,7
Madre de Dios	804,1	900,5	1 044,6	1 090,5	1 213,4	1 412,0	1 495,3	1 745,6	1 821,9
Moquegua	700,7	829,7	865,2	1 124,9	1 275,3	1 366,8	1 518,6	1 564,2	1 780,4
Pasco	494,9	513,6	492,8	645,2	753,8	812,5	893,4	896,6	834,7
Piura	465,3	448,8	524,9	549,6	621,4	741,4	742,4	843,5	886,3
Puno	381,7	350,3	378,2	413,8	466,9	509,9	588,3	632,0	720,7
San Martín	418,7	438,2	454,9	664,5	774,1	791,0	882,3	977,2	982,9
Tacna	760,0	809,5	890,5	908,6	1 034,9	1 020,6	1 125,2	1 135,6	1 244,1
Tumbes	668,1	739,6	754,8	873,2	782,7	857,2	910,8	1 035,3	1 117,8
Ucayali	562,5	608,6	566,8	759,4	772,1	852,4	825,0	963,3	1 015,3
Lima y Callao 3/	958,0	975,8	1 025,4	1 080,8	1 200,0	1 271,0	1 250,3	1 351,3	1 470,2
Lima Provincias 4/	-	-	-	695,1	836,8	839,0	962,5	965,7	1 049,0

4/ EXCLUYE LA PROVINCIA DE LIMA
FUENTE: INEI

4) PRINCIPALES FUENTES DE INGRESOS ECONOMICOS DE LA REGION

Año de Ejecución: 2014

Incluye: Actividades y Proyectos

TOTAL	118,934,253,913	134,909,873,351	93,132,079,821	82,016,133,190	54,672,892,571	51,408,375,772	48,403,421,580	38.1
Nivel de Gobierno R: GOBIERNOS REGIONALES	18,795,075,027	22,400,124,744	15,298,751,806	13,917,372,908	10,778,165,945	10,384,422,721	9,723,903,133	46.4
Sector 99: GOBIERNOS REGIONALES	18,795,075,027	22,400,124,744	15,298,751,806	13,917,372,908	10,778,165,945	10,384,422,721	9,723,903,133	46.4
Pliego 463: GOBIERNO REGIONAL LIMA	824,423,856	910,649,180	495,782,869	480,526,549	468,886,761	453,274,134	427,115,275	49.8
Fuente de Financiamiento	PIA	PIM	Certificación	Compromiso Anual	Ejecución			Avance %
					Atención de Compromiso Mensual	Devengado	Girado	
1: RECURSOS ORDINARIOS	728,772,104	792,744,121	435,427,706	425,973,630	415,435,348	407,711,909	387,181,027	51.4
2: RECURSOS DIRECTAMENTE RECAUDADOS	30,282,507	30,682,438	12,798,101	12,221,261	11,801,179	10,658,213	9,906,349	34.7
4: DONACIONES Y TRANSFERENCIAS	0	16,164,966	10,409,974	9,466,805	8,805,360	7,013,576	6,150,750	43.4
5: RECURSOS DETERMINADOS	65,369,245	71,057,655	37,147,089	32,864,854	32,844,873	27,890,437	23,877,149	39.3

5) EJECUCIÓN DEL GASTO-GOBIERNO REGIONAL LIMA

Año de Ejecución: 2014

Incluye: Actividades y Proyectos

TOTAL	118,934,253,913	134,909,873,351	93,132,079,821	82,016,133,190	54,672,892,571	51,408,375,772	48,403,421,580	38.1
Nivel de Gobierno R: GOBIERNOS REGIONALES	18,795,075,027	22,400,124,744	15,298,751,806	13,917,372,908	10,778,165,945	10,384,422,721	9,723,903,133	46.4
Sector 99: GOBIERNOS REGIONALES	18,795,075,027	22,400,124,744	15,298,751,806	13,917,372,908	10,778,165,945	10,384,422,721	9,723,903,133	46.4
Pliego 463: GOBIERNO REGIONAL LIMA	824,423,856	910,649,180	495,782,869	480,526,549	468,886,761	453,274,134	427,115,275	49.8
Categoría Presupuestal	PIA	PIM	Certificación	Compromiso Anual	Ejecución			Avance %
					Atención de Compromiso Mensual	Devengado	Girado	
0001: PROGRAMA ARTICULADO NUTRICIONAL	24,641,194	35,069,850	16,372,641	15,847,159	15,368,636	14,839,699	14,444,556	42.3
0002: SALUD MATERNO NEONATAL	22,200,831	29,570,648	13,961,370	13,710,814	13,342,569	13,120,729	12,698,299	44.4
0016: TBC-VIH/SIDA	9,354,841	11,273,531	4,728,046	4,574,400	4,477,919	4,373,292	4,256,084	38.8
0017: ENFERMEDADES METAXENICAS Y ZOONOSIS	2,560,785	3,858,418	1,219,596	1,167,670	1,064,103	1,017,316	910,926	26.4
0018: ENFERMEDADES NO TRANSMISIBLES	8,902,712	11,516,967	5,173,133	5,069,808	4,954,110	4,897,530	4,738,727	42.5
0024: PREVENCIÓN Y CONTROL DEL CÁNCER	3,364,898	4,172,039	1,824,727	1,787,042	1,736,790	1,690,667	1,665,082	40.5
0030: REDUCCIÓN DE DELITOS Y FALTAS QUE AFECTAN LA SEGURIDAD CIUDADANA	12,663,689	10,836,483	2,763,895	2,740,926	2,740,926	2,740,926	2,733,105	25.3
0035: GESTIÓN SOSTENIBLE DE RECURSOS NATURALES Y DIVERSIDAD BIOLÓGICA	0	241,279	20,521	0	0	0	0	0.0

0042: APROVECHAMIENTO DE LOS RECURSOS HIDRICOS PARA USO AGRARIO	26,539,757	23,873,024	15,506,374	14,758,438	14,758,184	14,509,791	12,675,491	60.8
0046: ACCESO Y USO DE LA ELECTRIFICACION RURAL	1,009,506	1,044,506	930,183	930,183	930,183	930,183	773,286	89.1
0048: PREVENCIÓN Y ATENCIÓN DE INCENDIOS, EMERGENCIAS MEDICAS, RESCATES Y OTROS	0	200,128	200,128	139,317	139,317	116,133	116,133	58.0
0051: PREVENCIÓN Y TRATAMIENTO DEL CONSUMO DE DROGAS	565,655	565,655	2,058	1,750	1,750	200	200	0.0
0057: CONSERVACION DE LA DIVERSIDAD BIOLOGICA Y APROVECHAMIENTO SOSTENIBLE DE LOS RECURSOS NATURALES EN AREA NATURAL PROTEGIDA	1,822,352	1,514,482	741,456	630,171	630,171	457,583	444,362	30.2
0061: REDUCCION DEL COSTO, TIEMPO E INSEGURIDAD VIAL EN EL SISTEMA DE TRANSPORTE TERRESTRE	27,215,563	37,283,550	14,930,167	13,598,005	13,598,005	13,121,012	11,339,730	35.2
0068: REDUCCION DE VULNERABILIDAD Y ATENCIÓN DE EMERGENCIAS POR DESASTRES	13,465,654	13,452,400	8,610,141	8,355,610	8,305,382	7,771,465	5,060,377	57.8
0082: PROGRAMA NACIONAL DE SANEAMIENTO URBANO	14,773,438	11,843,277	4,135,396	4,103,117	4,099,422	4,061,259	3,534,307	34.3
0083: PROGRAMA NACIONAL DE SANEAMIENTO RURAL	3,554,169	4,936,368	4,666,048	3,878,142	3,878,141	3,830,921	3,701,787	77.6
0090: LOGROS DE APRENDIZAJE DE ESTUDIANTES DE LA EDUCACION BASICA REGULAR	298,296,312	321,361,389	169,883,580	168,586,381	167,741,378	167,372,285	157,155,690	52.1
0091: INCREMENTO EN EL ACCESO DE LA POBLACION DE 3 A 16 AÑOS A LOS SERVICIOS EDUCATIVOS PUBLICOS DE LA EDUCACION BASICA REGULAR	1,410,905	1,297,098	124,295	110,959	109,997	109,524	107,313	8.4
0092: INCLUSION SOCIAL INTEGRAL DE LAS PERSONAS CON DISCAPACIDAD	212,671	246,146	97,385	97,353	95,523	95,516	95,311	38.8
0101: INCREMENTO DE LA PRACTICA DE ACTIVIDADES FISICAS, DEPORTIVAS Y RECREATIVAS EN LA POBLACION PERUANA	5,834,966	4,747,252	3,548,499	3,154,846	3,152,696	1,987,943	1,817,858	41.9
0104: REDUCCION DE LA MORTALIDAD POR EMERGENCIAS Y URGENCIAS MEDICAS	4,643,189	8,800,283	7,872,137	7,573,705	7,563,881	7,362,834	7,144,935	83.7
0106: INCLUSION DE NIÑOS, NIÑAS Y JOVENES CON DISCAPACIDAD EN LA EDUCACION BASICA Y TECNICO PRODUCTIVA	5,789,397	5,796,580	2,265,495	2,261,724	2,234,770	2,230,270	2,160,600	38.5
0107: MEJORA DE LA FORMACION EN CARRERAS DOCENTES EN INSTITUTOS DE EDUCACION SUPERIOR NO UNIVERSITARIA	1,976,086	2,021,686	1,184,828	1,183,520	1,183,508	1,183,508	1,142,906	58.5
0121: MEJORA DE LA ARTICULACION DE PEQUEÑOS PRODUCTORES AL MERCADO	0	65,722	19,536	19,536	19,536	19,536	19,536	29.7
9001: ACCIONES CENTRALES	64,751,222	64,031,078	31,198,947	30,491,991	30,035,716	29,535,558	28,466,605	46.1
9002: ASIGNACIONES PRESUPUESTARIAS QUE NO RESULTAN EN PRODUCTOS	268,874,064	301,029,341	183,802,286	175,753,982	166,724,148	155,898,452	149,912,069	51.8

6) EXPORTACIÓN/IMPORTACIÓN

SALDO COMERCIAL, EXPORTACIONES E IMPORTACIONES (\$ MILLONES)



Fuente: SUNAT - Elaboración: MINCETUR-OGEE-OEEI

Evolución del Saldo e Intercambio Comercial -Marzo 2014

(Fecha de corte: 28 de abril de 2014)

En **marzo 2014** nuestro saldo comercial con el mundo registró un déficit de US\$ 624 millones, lo que representa una disminución de 290%, con respecto al superávit registrado en marzo 2013 (US\$ 328 millones). Por otra parte, el intercambio comercial registró una caída de 9,5% con respecto a marzo 2013, totalizando US\$ 6 373 millones.

En **enero-marzo 2014** se registró un déficit comercial de US\$ 1 335 millones, observándose un incremento en 660% con respecto al déficit registrado en enero-marzo 2013 (US\$ 176 millones). Del mismo modo, el intercambio comercial cayó en 7% con respecto a enero-marzo 2013, alcanzando la cifra de US\$ 19 296 millones.

CADENAS PRODUCTIVAS DE AGROEXPORTACION POR VALLE Y/O PROVINCIAS CON PEQUEÑOS PRODUCTORES CREANDO CONSORCIOS

- **BARRANCA:** Espárrago, alcachofa, capsicums, palto, cebolla amarilla, menestra.
- **HUACHO:** Espárrago, capsicums, melocotón.
- **CAÑETE:** Holantao, alcachofa, espárrago, palto, cítrico, uva de mesa, algodón orgánico, maíz morado y pisco.
- **HUARAL:** Fresas, flores, espárrago, cítricos, paltos y melocotón.
- **CANTA:** Orégano orgánico y maíz morado.
- **HUAROCHIRI:** Cochinilla y chirimoya.
- **YAUYOS:** Tara, hierbas aromáticas, papa nativa o de colores.
- **MALA:** Manzana orgánica, zarzamora

PRODUCTOS DE AGROEXPORTACION- REGION LIMA

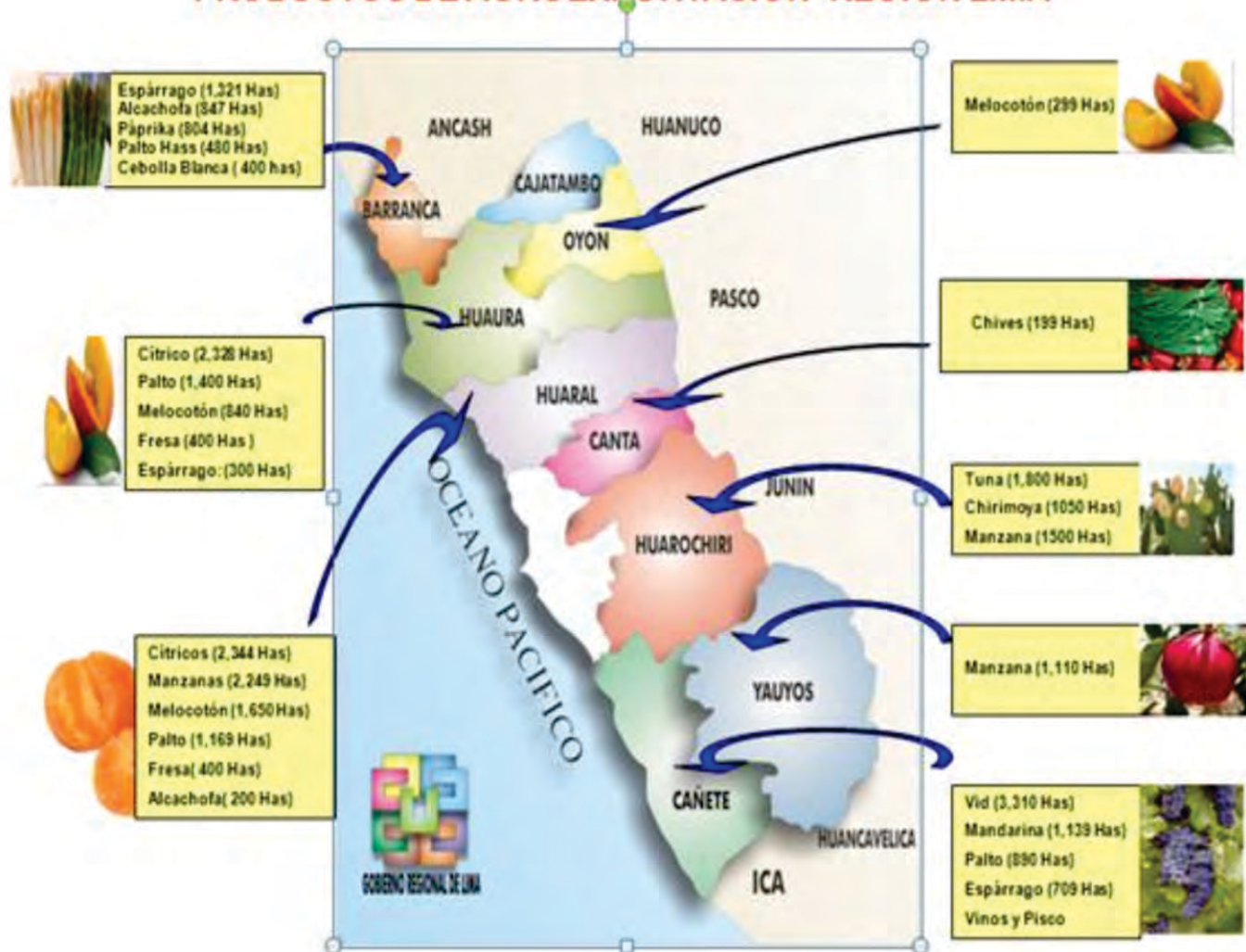

1. SALUD

1.1) Mortalidad Infantil

MORTALIDAD PERINATAL – NEONATAL	Nº	TASA x 1000 Nacidos Vivos
Mortalidad Perinatal (22 Sem. Gest - 7 días post nacimiento)	90	5.06
Mortalidad Fetal (22 Sem. Gest - Extracción de la madre)	95	5.34
Mortalidad Neonatal (0 - 28 días post nacimiento)	74	4.16
Mortalidad Perinatal - Neonatal (22 Sem. Gest - 28 días post nacimiento)	149	8.37
Número Estimado de Recién Nacidos Vivos 2012*	17793	

DIRESA LIMA
 DIRECCION DE ESTADISTICA INFORMATICA
 Fuente: Sistema Vigilancia Epidemiológica (NOTI SP)
 Elaborado: Análisis de Situación de Salud. Dirección de Epidemiología – DIRESA Lima.

Distribución de casos notificados de muerte perinatal – neonatal precoz y tardía. DIRESA Lima 2012.

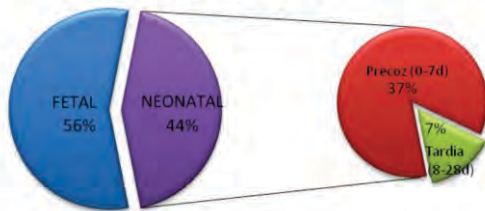

Fuente: Software NOTI SP Sistema de Vigilancia Epidemiológica - Dirección de Epidemiología. DIRESA Lima
 Elaboración: Análisis de Situación de Salud. Dirección de Epidemiología – DIRESA Lima

Del porcentaje total de muertes neonatales notificadas (44%), el 37% (63) ocurrieron dentro los primeros 07 días de vida (período neonatal precoz) y el 7% (11) restantes entre los 8 - 28 días de vida (período neonatal tardío).

Distribución de casos notificados de muerte perinatal – neonatal precoz y tardía. DIRESA Lima 2012

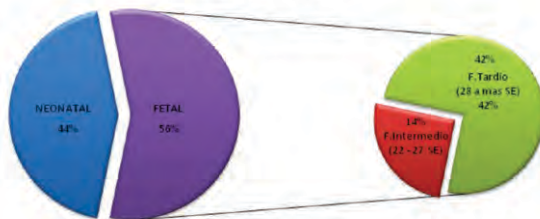

Fuente: Software NOTI SP Sistema de Vigilancia Epidemiológica - Dirección de Epidemiología. DIRESA Lima
 Elaboración: Análisis de Situación de Salud. Dirección de Epidemiología – DIRESA Lima

El 56% (95) de las muertes notificadas, ocurrieron durante el periodo fetal. De este porcentaje, el 42% (71) ocurrieron a partir de las 28 semanas de gestación (período fetal tardío) y el 14% (24) entre las semanas 22 - 27 de gestación (período fetal intermedio).

1.2) Numero de Muertes Maternas Lima Provincias

Casos notificados de muertes maternas ocurridos en la jurisdicción DIRESA Lima, 2008 - 2012

DISTRITO	MUERTE M. DIRECTA		MUERTE M. INDIRECTA	MUERTE M. INCIDENTAL	TOTAL
HUACHO	2	3	0	0	5
OYON	4	1	0	0	5
MALA	2	2	0	0	4
SAN VICENTE DE CAÑETE	1	2	1	0	4
IMPERIAL	2	1	0	0	3
NUEVO IMPERIAL	2	1	0	0	3
CHANCAY	1	0	1	0	2
HUARAL	1	1	0	0	2
SAYAN	2	0	0	0	2
BARRANCA	1	0	0	0	1
OTROS DISTRITOS	3	7	0	0	10
DEF. DIRESA ANCASH	1	0	0	0	1
TOTAL NOTIFICADOS	22	18	2	0	42

Fuente: Software NOTI SP Sistema de Vigilancia Epidemiológica - Dirección de Epidemiología. DIRESA Lima
 Elaboración: Análisis de Situación de Salud. Dirección de Epidemiología – DIRESA Lima

FALLECIDOS SEGÚN ESTRUCTURA EDAD DIRESA LIMA 2008 - 2012

Grupo Etareo	2008					2012				
	sexo		% M	% F	Total	sexo		% M	% F	Total
	F	M				F	M			
0-4	34	38	2,5	2,8	72	20	21	1,1	1,2	41
5-9	6	11	0,4	0,8	17	14	14	0,8	0,8	28
10-14	4	11	0,3	0,8	15	7	14	0,4	0,8	21
15-19	6	13	0,4	0,9	19	8	13	0,5	0,7	21
20-24	7	12	0,5	0,9	19	7	26	0,4	1,5	33
25-29	13	13	0,9	0,9	26	16	23	0,9	1,3	39
30-34	11	25	0,8	1,8	36	8	28	0,5	1,6	36
35-39	14	24	1,0	1,8	38	17	29	1,0	1,6	46
40-44	12	23	0,9	1,7	35	23	26	1,3	1,5	49
45-49	13	27	0,9	2,0	40	20	43	1,1	2,4	63
50-54	27	21	2,0	1,5	48	26	29	1,5	1,6	55
55-59	25	31	1,8	2,3	56	49	45	2,8	2,5	94
60-64	45	55	3,3	4,0	100	49	52	2,8	2,9	101
65-69	32	52	2,3	3,8	84	49	78	2,8	4,4	127
70-74	40	79	2,9	5,8	119	74	74	4,2	4,2	148
75-80	85	115	6,2	8,4	200	110	133	6,2	7,5	243
>80	216	230	15,8	16,8	446	300	325	16,9	18,4	625
Total	590	780	43,1	56,9	1370	797	973	45,0	55,0	1770

Fuente: Dirección de Estadística. Elaborado Dirección de Epidemiología DIRESA Lima.
 Elaboración: Análisis de Situación de Salud. Dirección de Epidemiología - DIRESA Lima

Principales causas de Mortalidad por Etapas de Vida DIRESA Lima, Año 2012

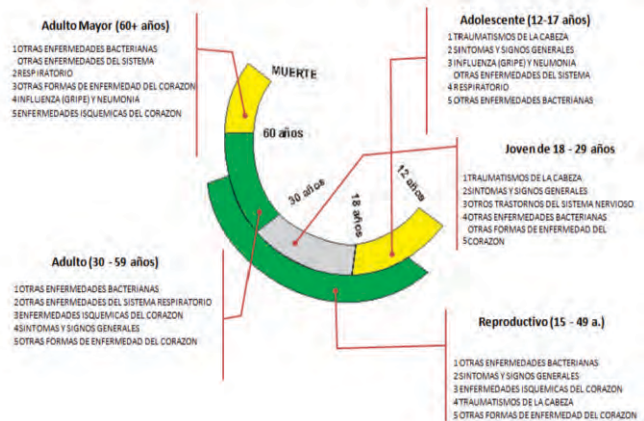

Fuente: Hechos Vitales – Base de Datos de Defunciones, DEIT

DEFUNCIONES REGISTRADAS, POR AÑO DE INSCRIPCIÓN 2005 - 2011

Departamento	2005	2006	2007	2008	2009	2010	2011
Lima Metropolitana 1/	32 227	33 633	33 259	32 939	36 950	38 869	38 895
Lima provincias 2/	3 402	3 437	3 466	3 557	3 352	3 524	3 498

Fuente: INEI

TENDENCIA DE LAS MUERTES MATERNAS SEGÚN ETAPAS DEL CICLO DE VIDA Y PERIODO PERÚ 2002 - 2011

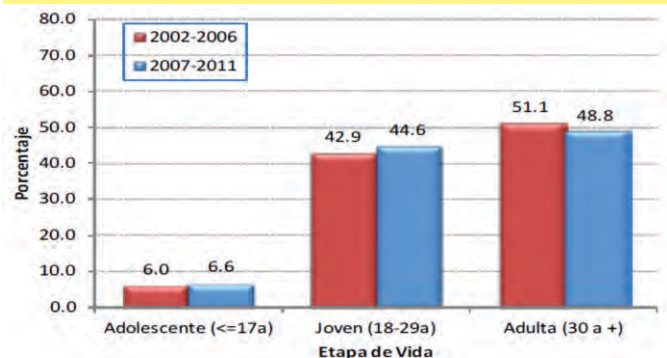

Fuente: MINSA

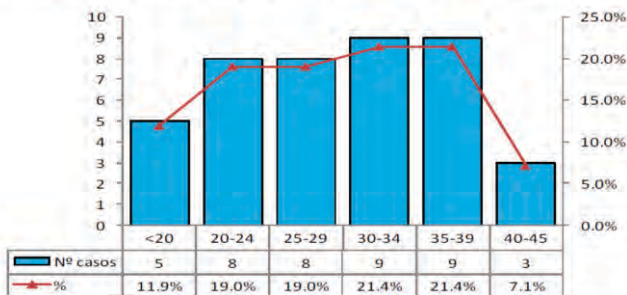

Fuente: Software NOTI SP Sistema de Vigilancia Epidemiológica - Dirección de Epidemiología. DIRESA Lima
Elaboración: Análisis de Situación de Salud. Dirección de Epidemiología - DIRESA Lima

POBLACION QUE REPORTO PADECER ALGUN PROBLEMA DE SALUD CRONICO SEGÚN AMBITO GEOGRAFICO 2005-2012

(Porcentaje respecto del total de población de cada ámbito geográfico)

Ámbito geográfico	2005	2006	2007	2008	2009	2010	2011	2012
Lima y Callao 2/	22.4	23.7	26.3	26.4	26.8	36.6	43.5	43.6
Lima Provincias 3/	-	-	22.3	24.9	24.3	33.8	38.8	43.2

Nota: Se considera población con problema de salud crónico al padecimiento de enfermedades crónicas (artritis, hipertensión, asma, reumatismo, diabetes, tuberculosis VIH, etc) o malestares crónicos.

1/ Hasta el año 2006, los resultados de la Encuesta Nacional de Hogares - ENAHO se presentaban para departamento de Lima que incluía la Provincia Constitucional del Callao. A partir del año 2007, se incorporó muestras independientes para cada ámbito, lo que permite obtener indicadores para cada uno de ellos.

2/ Comprende departamento de Lima y la Provincia Constitucional del Callao.

3/ Excluye la provincia de Lima.

Fuente: Instituto Nacional de Estadística e Informática - Encuesta Nacional de Hogares.

PRINCIPALES CAUSAS DE MORBILIDAD POR ETAPAS DE VIDA (ETAPA NIÑO O A 11 AÑOS) DIRESA LIMA, AÑO 2012

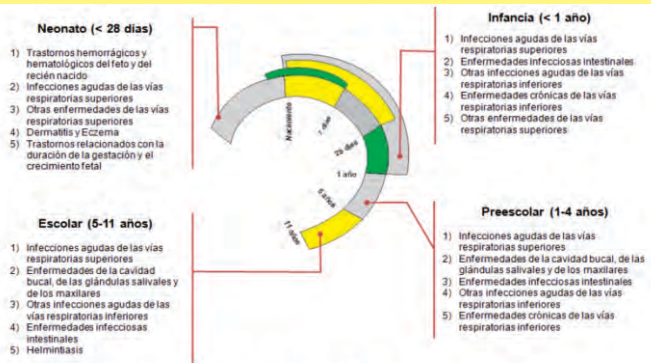

Fuente: Registro Diario de Actividades de Salud HIS. DIRESA Lima 2012
Elaboración: Análisis de Situación de Salud. Dirección de Epidemiología - DIRESA Lima

PRINCIPALES CAUSAS DE MORBILIDAD POR ETAPAS DE VIDA (MAYORES DE 11 AÑOS) DIRESA LIMA, AÑO 2012

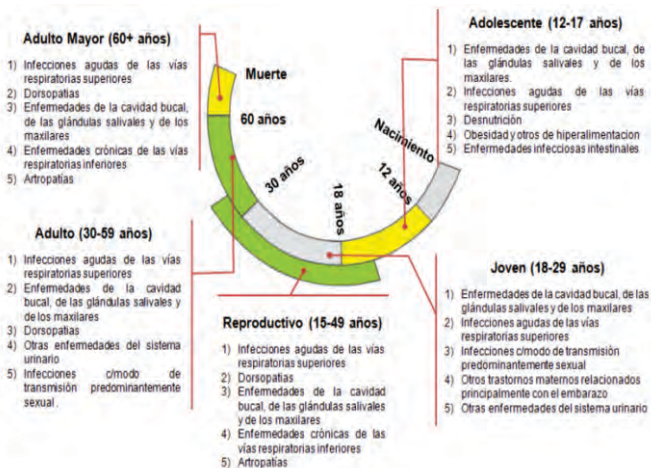

Fuente: Registro Diario de Actividades de Salud HIS. DIRESA Lima 2012

PROVINCIAS	POBLACION 2012	TOTAL MORBILIDAD	TASA X 10000 Hab.
HUARAL	182409	277845	15,232
CAÑETE	222877	272813	12,241
BARRANCA	143216	206054	14,388
HUAURA	213188	174423	8,182
HUAROCHIRI	79177	110199	13,918
YAUYS	27842	43478	15,616
CANTA	14669	30449	20,757
OYON	22217	17094	7,694
CAJATAMBO	8139	14484	17,796
TOTAL DIRESA	913734	1,146,839	12,551

Fuente: Registro HIS - DEIT - DIRESA Lima

Elaboración: Análisis de Situación de Salud. Dirección de Epidemiología - DIRESA Lima

1.3) Tasa de cobertura de inmunizaciones

POBLACION MENOR DE 3 AÑOS DE EDAD BENEFICIARIA DEL PROGRAMA SOCIAL DE INMUNIZACIONES, SEGÚN AMBITO GEOGRAFICO, 2007-2012 (PORCENTAJE RESPECTO DE LA POBLACION MENOR DE 3 AÑOS)

Ámbito geográfico	2007	2008	2009	2010	2011	2012
Lima y Callao 1/	42,7	45,3	47,9	44,0	57,1	53,4
Lima Provincias 2/	43,4	44,1	52,0	53,7	55,1	61,4

1/ Comprende el departamento de Lima y la Provincia Constitucional del Callao.

2/ Excluye la provincia de Lima.

Fuente: Instituto Nacional de Estadística e Informática - Encuesta Nacional de Hogares.

COBERTURA DE VACUNACIÓN CON PENTAVALENTE EN EL MENOR DE 1 AÑO REDES DE SALUD. REGION LIMA 2011 -2012

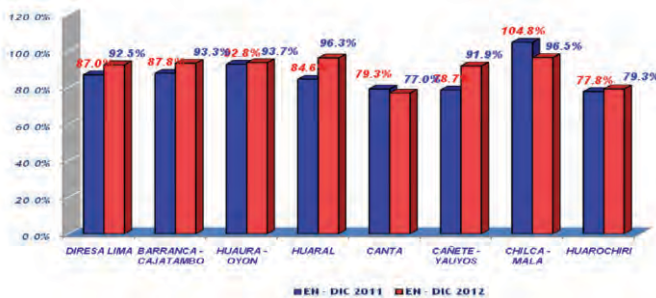

Fuente: OITE - DIRESA Lima

COBERTURA DE VACUNACIÓN CON NEUMOCOCO EN EL NIÑO DE 1 AÑO REDES DE SALUD. REGION LIMA 2012

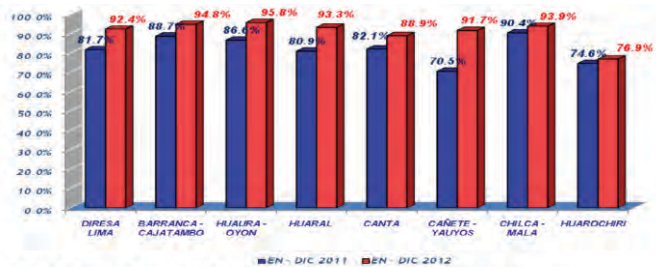

Fuente: Estrategia Sanitaria de Inmunizaciones - DIRESA Lima 2011 -2012

COBERTURA DE SARAMPIÓN, RUBEOLA Y PAROTIDITIS EN NIÑOS DE 1 AÑO POR REDES DE SALUD REGIÓN LIMA, 2012

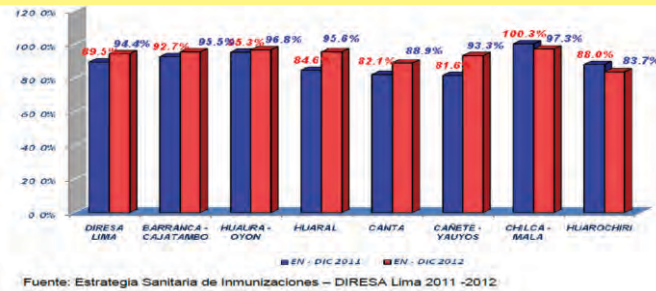

Fuente: Estrategia Sanitaria de Inmunizaciones - DIRESA Lima 2011 -2012

1.4) Tasa de desnutrición crónica infantil

PORCENTAJE DE CASOS POR TIPOS DE DESNUTRICIÓN EN NIÑOS MENORES DE 5 AÑOS. DIRESA LIMA 2008 - 2012

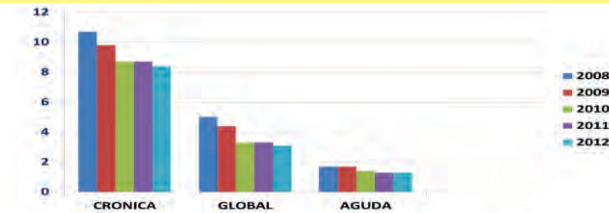

Fuente: Sistema de Información del Estado Nutricional – SIEN – DIRESA Lima 2008 – 2012

INDICADORES DE NUTRICIÓN EN MENORES DE 5 AÑOS QUE ACUDEN A LOS ESTABLECIMIENTOS DE SALUD DE LA REGIÓN LIMA. DIRESA LIMA, 2010 - 2012 (SIEN)

	2010(%)	2012(%)
Desnutrición Crónica	8.7	8.4
Desnutrición Global	3.3	3.1
Desnutrición Aguda	1.4	2.6
Sobrepeso	32.9	38.2

Fuente: Sistema de Información del Estado Nutricional – SIEN DIRESA Lima 2010 – 2012

PORCENTAJE DE DESNUTRICIÓN CRÓNICA, ANEMIA EN GESTANTES SEGÚN PROVINCIAS. DIRESA LIMA 2011 - 2012

PROVINCIA	DESNUTRICION CRONICA		ANEMIA	
	2011	2012	2011	2012
DIRESA	8.7	8.4	23	21.5
BARRANCA	5.9	6	21.61	16.4
CAJATAMBO	22.4	24.8	56.67	38
HUAURA	6.7	6.8	20.02	16.9
OYON	15.4	16	57.38	50.9
HUARAL	7.2	5.8	21.57	21.3
CANTA	14	10.1	16.82	21.8
HUAROCHIRI	13.8	14	34.45	31
CAÑETE	8.6	7.8	17.16	17.5
YAUYOS	20.4	18.5	28.18	53.8

Fuente: Sistema de Información del Estado Nutricional – SIEN – DIRESA Lima 2011 – 2012

1.5) Tasa de acceso a servicio de salud

POBLACION AFILIADA A ALGÚN SEGURO DE SALUD, SEGÚN ÁMBITO GEOGRÁFICO, 2004-2012 (PORCENTAJE DEL TOTAL DE POBLACION DE CADA ÁMBITO GEOGRÁFICO)

Ámbito geográfico	2004	2005	2006	2007	2008	2009	2010	2011	2012
Lima y Callao 2/	42,3	40,2	40,9	44,8	49,2	53,6	55,0	56,7	59,2
Lima Provincias 3/	-	-	-	38,7	48,4	55,7	57,9	58,5	60,9

FUENTE: INEI

POBLACION AFILIADA AL SEGURO INTEGRAL DE SALUD, SEGÚN ÁMBITO GEOGRÁFICO, 2005-2012 (PORCENTAJE DEL TOTAL DE POBLACION DE CADA ÁMBITO GEOGRÁFICO)

Ámbito geográfico	2005	2006	2007	2008	2009	2010	2011	2012
Lima y Callao 2/	7,1	6,7	6,2	10,4	13,4	14,6	14,3	13,3
Lima Provincias 3/	-	-	14,2	21,1	31,1	31	28,4	27,2

FUENTE: INEI

NÚMERO DE CONSULTAS EXTERNAS SEGÚN DISTRITOS DIRESA LIMA - 2012

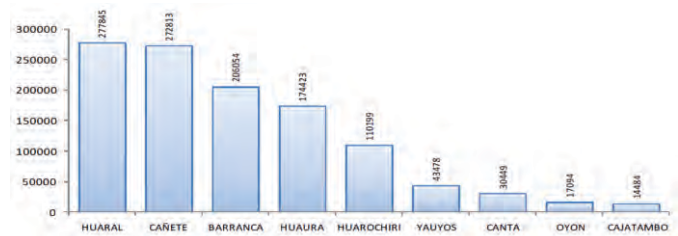

Fuente: Registro Diario de Actividades de Salud HIS. DIRESA Lima 2012

Elaboración: Análisis de Situacional de Salud. Dirección de Epidemiología – DIRESA Lima

DISTRIBUCIÓN DE ESTABLECIMIENTOS DE SALUD SEGÚN CATEGORIZACIÓN, DIRESA-LIMA 2012

RED	CATEGORIA						TOTAL	
	I-1	I-2	I-3	I-4	II-1	II-2		
DIRESA LIMA	Huaura-Oyón	24	22	11	0	0	1	58
	Huaro-chirí	35	20	9	1	1	0	66
	Canta	15	1	2	0	0	0	18
	Huaural-Chancay	23	16	12	0	0	2	53
	Chilca-Mala	6	16	4	0	0	0	26
	Cañete-Yauyos	16	24	10	1	0	1	52
	Barranca-Cajatambo	23	19	5	0	1	1	49
Sub-Total DIRESA LIMA	142	118	53	2	2	5	322	

FUENTE: DIRECCION DE SERVICIOS DE SALUD – DESI – DIRESA LIMA

PORCENTAJE DE EXTENSIÓN DE USO DE LOS SERVICIOS DE SALUD POR PROVINCIAS REGIÓN LIMA, 2012

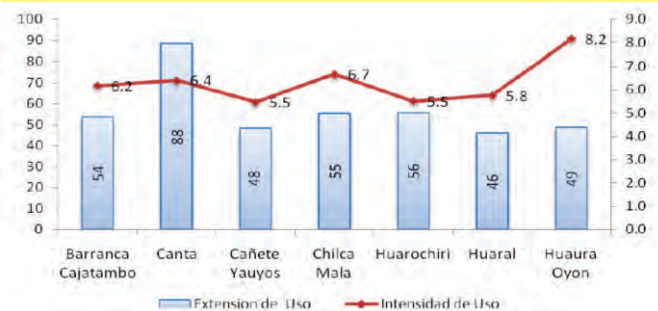

Fuente: Dirección de Estadística e Informática. DIRESA Lima

Elaboración: Análisis de situación de Salud. Dirección de Epidemiología - DIRESA Lima

POBLACION CON ALGÚN SEGURO DE SALUD, 2011 (PORCENTAJE DEL TOTAL DE LA POBLACION)

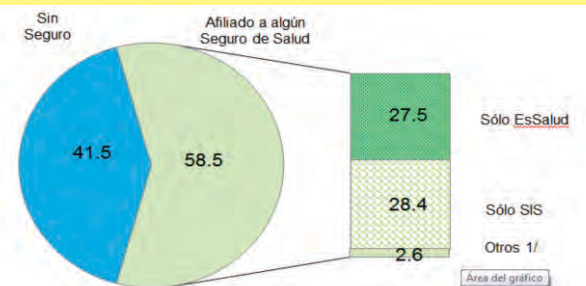

1/ Comprende Seguro Privado de Salud, Seguro de las Fuerzas Armadas y Policiales, Seguro Escolaritario, Seguro Escolar Privado, etc.

Fuente: INEI-Encuesta Nacional de Hogares (ENAHG), 2011.

POBLACION QUE PADECE ALGUNA ENFERMEDAD SEGÚN SEXO, 2011

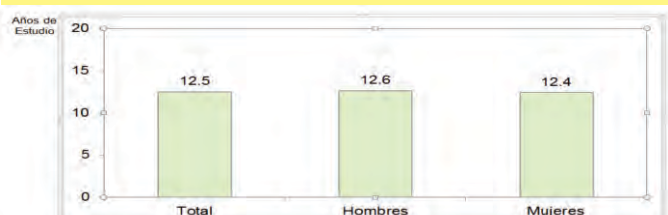

Fuente: INEI - Encuesta Nacional de Hogares (ENAHG), 2011

GESTANTES QUE EN EL ÚLTIMO NACIMIENTO RECIBIERON SU PRIMER CONTROL PRE NATAL ANTES DEL PRIMER TRIMESTRE, 2011 (PORCENTAJE DE MUJERES UNIDAS DE 15 A 49 AÑOS)

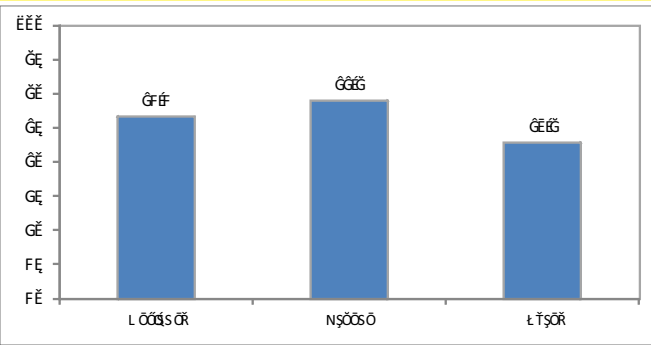

Nota: Cinco años anteriores a la Encuesta
Fuente: INEI - Encuesta Demográfica y de Salud Familiar (ENDES), 2011

GESTANTES QUE EN EL ÚLTIMO NACIMIENTO RECIBIERON SEIS O MÁS CONTROLES PRENATALES, 2011 (PORCENTAJE DE MUJERES UNIDAS DE 15 A 49 AÑOS)

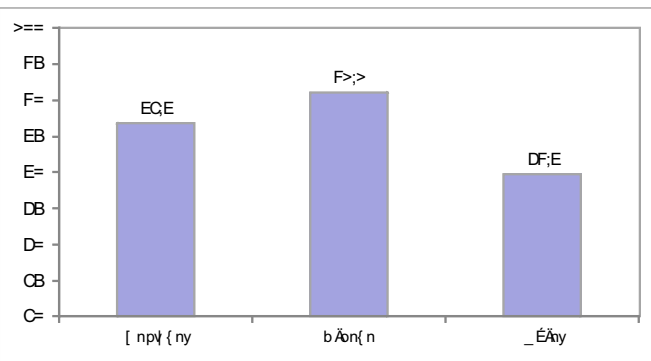

Nota: Cincuenta y nueve meses anteriores a la Encuesta
Fuente: INEI - Encuesta Demográfica y de Salud Familiar (ENDES), 2011

2. EDUCACIÓN

2.1 Tasa de Analfabetismo

TASA DE ANALFABETISMO DE LA POBLACIÓN DE 15 AÑOS Y MÁS, SEGÚN DEPARTAMENTO, 2005-2012

Departamento	2012										
	2005	2006	2007	2008	2009	2010	2011	Estimación	Intervalo de confianza al 95%		C.V.
									ción	Inferior	Superior
Lima y Callao 2/	3,7	3,6	3,5	3,8	3,3	3,3	3,1	2,3	2,0	2,6	7,0
Lima Provincias 3/	-	-	6,9	9,0	7,2	7,0	6,7	4,6	3,5	6,1	14,4

FUENTE: INEI

2.2) Tasa de Cobertura Educación Primaria y Educación Secundaria

TASA NETA DE MATRÍCULA Y ASISTENCIA ESCOLAR EN EDUCACIÓN PRIMARIA, 2010-2011 (PORCENTAJE DE LA POBLACIÓN DE 6 A 11 AÑOS DE EDAD)

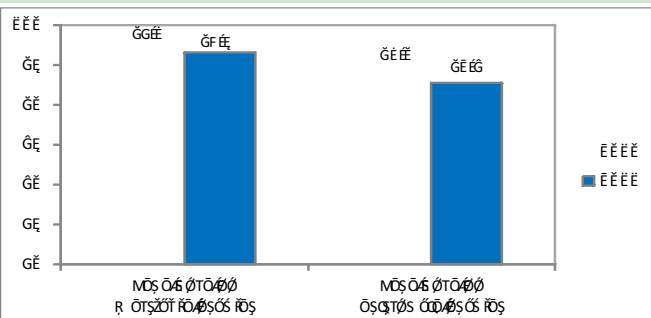

Fuente: INEI - Encuesta Nacional de Hogares (ENAH), 2010 y 2011. Lima Prov.

PORCENTAJE DE LA POBLACIÓN DE 3 A 5 AÑOS QUE ACCEDE AL SISTEMA EDUCATIVO

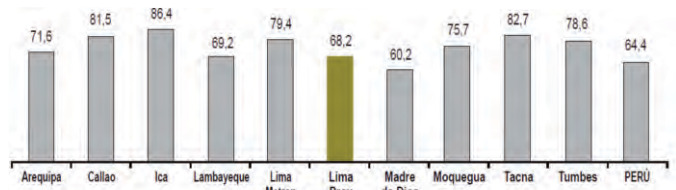

En comparación con las regiones de menor nivel de pobreza en el país, Lima Provincias registra una de las menores tasas de cobertura de la población de 3 a 5 años, la que sin embargo supera el promedio nacional.

PORCENTAJE DE LA POBLACIÓN DE 6 A 11 AÑOS QUE ACCEDE AL SISTEMA EDUCATIVO

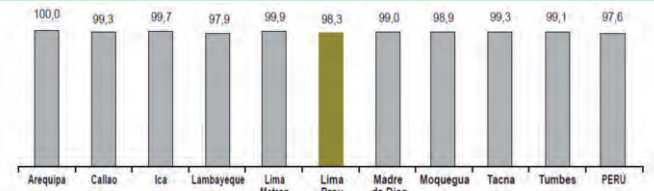

Casi todos los niños y niñas de 6 a 11 años que residen en la Región Lima Provincias están matriculados en algún nivel del sistema educativo. Debido a la ausencia de proyecciones de población por edades para esta región, no es posible estimar el número de personas de este grupo de edad que está excluida del sistema educativo.

PORCENTAJE DE LA POBLACIÓN DE 12 A 16 AÑOS QUE ACCEDE AL SISTEMA EDUCATIVO

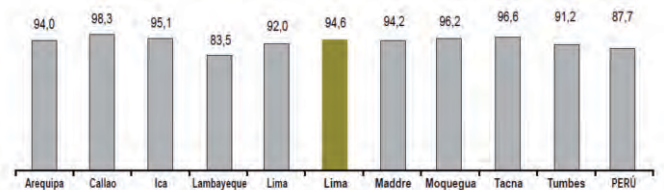

Lima Provincias registra una tasa de cobertura educativa para la población adolescente que se aproxima a la universalidad. Sin embargo debe tenerse presente que hay un cierto número de adolescentes que están excluidos del sistema educativo.

TASA NETA DE MATRÍCULA Y ASISTENCIA ESCOLAR EN EDUCACIÓN SECUNDARIA, 2010-2011 (PORCENTAJE DE LA POBLACIÓN DE 12 A 16 AÑOS DE EDAD)

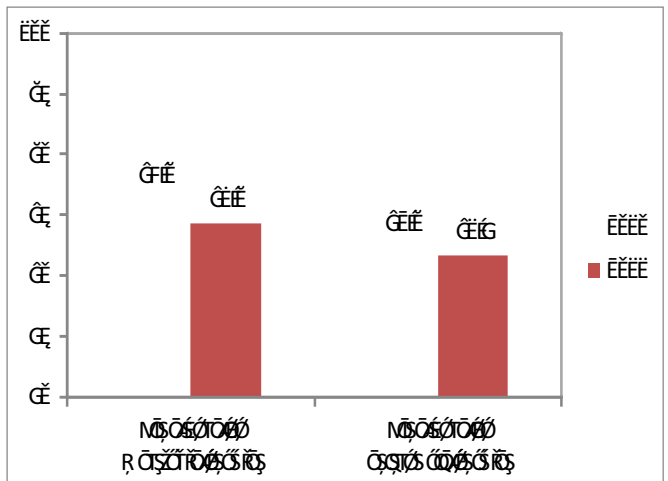

Fuente: INEI - Encuesta Nacional de Hogares (ENAH), 2010 y 2011. Lima Prov.

► Por Niveles de Logro

Son las descripciones de los conocimientos y habilidades que se espera demuestren los estudiantes en las pruebas ECE para que su desempeño sea clasificado en alguna de las siguientes categorías:

Mayor habilidad

Nivel 2: Satisfactorio

El estudiante logró los aprendizajes esperados para el grado y está listo para seguir aprendiendo. Responde la mayoría de preguntas de la prueba.

Nivel 1: En Proceso

El estudiante no logró los aprendizajes esperados para el grado, se encuentra en proceso de lograrlo, pero todavía tiene dificultades.

Debajo del Nivel 1: En Inicio

El estudiante no logró los aprendizajes esperados para el grado, se encuentra al inicio del desarrollo de sus aprendizajes. Evidencia dificultades para responder incluso las preguntas más fáciles de la prueba.

Menor habilidad

LECTORA

RESULTADOS POR UGEL

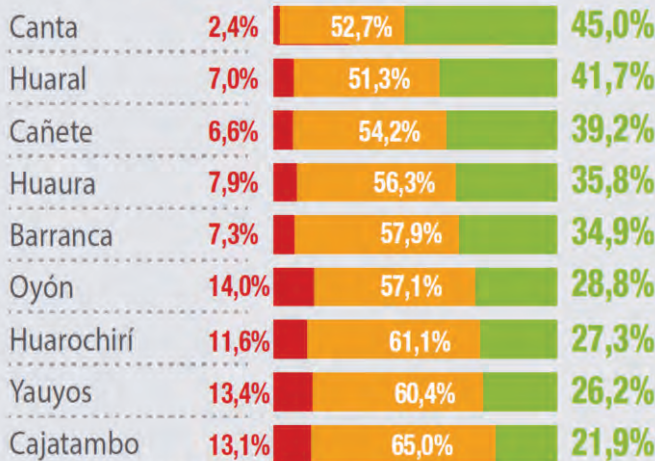

MATEMATICA

RESULTADOS POR UGEL

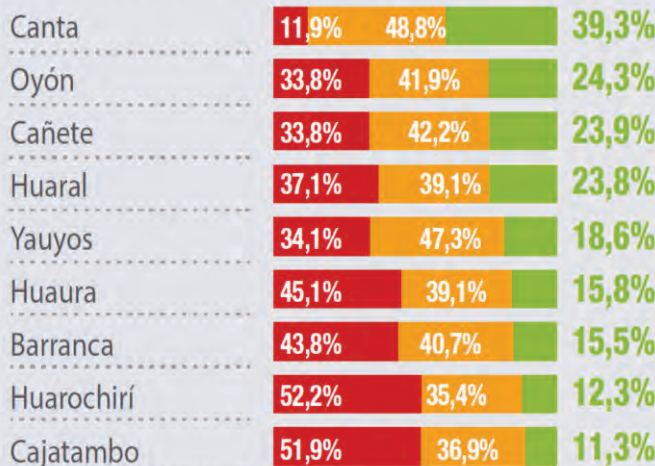

LECTORA

RESULTADOS POR REGIÓN



Fuente: ECE 2013. Muestra de Control.

EVOLUCIÓN DE RESULTADOS
Periodo 2011 - 2013

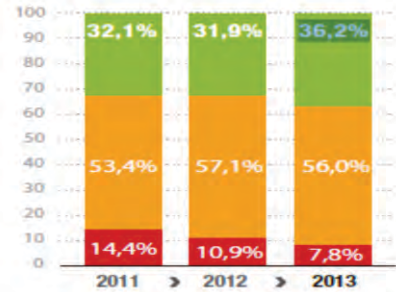

MP 549 553 559

Fuente: ECE 2011 - 2013. Muestra de Control.

MATEMATICA

RESULTADOS POR REGIÓN



Fuente: ECE 2013. Muestra de Control.

EVOLUCIÓN DE RESULTADOS
Periodo 2011 - 2013

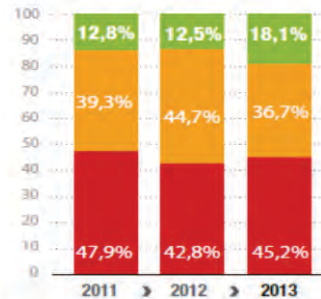

MP 526 536 541

Fuente: ECE 2011 - 2013. Muestra de Control.

Los resultados han mejorado si el porcentaje en el Nivel 2: Satisfactorio ha aumentado.

Los resultados también mejoran si el porcentaje Debajo del Nivel 1 ha disminuido.

RESULTADOS NACIONALES ECE 2013

COMPRESIÓN LECTORA

Evolución de resultados:



MP 535 541 545

Fuente: ECE 2011 - 2013. Muestra de Control.

Comparativo regional:

Nivel 2



Porcentaje de estudiantes en el Nivel 2-Satisfactorio:

- Más de 30%
- De 10% a 30%
- Menos de 10%

Región	MP	%
Miqueguas	613	63,7
Tarma	604	60,3
Ancash	579	47,4
Lima Metropolitana	579	46,4
Callao	571	41,2
Ica	561	37,2
Lima Provincias	559	36,2
Junín	550	34,4
La Libertad	544	31,9
Lambayeque	548	31,4
Passo	538	31,1
Plura	542	30,3
Amazonas	532	27,5
Tumbes	536	27,5
San Martín	526	26,7
Cusco	526	25,5
Puno	535	25,2
Ancash	521	23,5
Cajamarca	522	23,3
Ayacucho	519	21,8
Apurímac	510	19,6
Madre De Dios	513	17,7
Huancavelica	512	17,3
Huánuco	506	17,0
Ucayali	507	16,8
Loreto	457	7,6

Evolución de resultados:

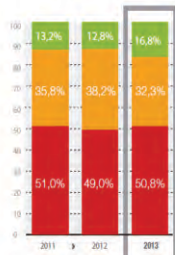

MP 519 523 526
Fuente: ECE 2011 - 2013. Muestra de Control.

Comparativo regional:



Porcentaje de estudiantes en el Nivel 2 - Satisfactorio:
■ Más de 30%
■ De 10% a 30%
■ Menos de 10%

Región	MP	%
Moquegua	619	43,3
Tarma	611	40,9
Amazonas	543	23,6
Lima Metropolitana	557	23,3
Arequipa	554	21,5
Ica	556	21,3
Junín	538	19,2
Callao	543	18,9
Piaseo	533	18,4
Lima Provincias	541	18,1
Piura	537	18,5
Puno	530	18,3
La Libertad	534	18,0
Cusco	511	14,5
San Martín	511	14,0
Cajamarca	512	13,5
Tumbes	516	12,4
Lambayeque	520	11,8
Ancash	500	10,9
Ayacucho	500	10,1
Huancavelica	503	9,7
Apurímac	488	9,5
Huánuco	489	8,4
Madre De Dios	478	8,4
Ucayali	467	5,1
Lochis	428	1,9

Población de 15 y más años de edad, según nivel de educación, 2007-2011

	2007	2008	2009	2010	2011
Total	100,0	100,0	100,0	100,0	100,0
Sin nivel/ Inicial	4,6	5,4	5,1	5,7	4,2
Primaria	24,1	24,6	24,4	23,7	22,7
Secundaria	48,6	48,7	47,7	45,3	46,1
Superior 1/	22,6	21,3	22,7	25,3	27,0

1/ Incluye superior universitaria, universitaria y postgrado.

2.4) Estudiantes que concluyen estudios primarios /secundarios

POBLACIÓN PROYECTADA TOTAL Y EN EDAD ESCOLAR, 2005 - 2015 (En miles)



Fuente: Instituto Nacional de Estadística e Informática - Perú: Estimaciones y Proyecciones de Población, 1950-2050. Botín de Análisis Demográfico N° 36

AÑOS PROMEDIO DE ESTUDIOS DE LA POBLACIÓN DE 15 Y MÁS AÑOS DE EDAD, SEGÚN SEXO, 2011

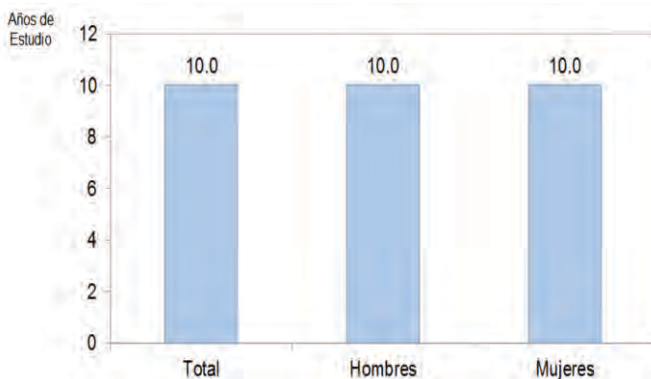

Fuente: INEI - Encuesta Nacional de Hogares (ENAH), 2011

2.5) Numero de Centros Educativos

ESTADÍSTICA A NIVEL DE LA DIRECCIÓN REGIONAL DE EDUCACIÓN LIMA PROVINCIAS - 2012

CONSOLIDADO REGIONAL PORUGELS

UGELS	ALUMNOS		DOCENTES		PROMOTORES		INST. EDUCATIVAS		SECCIONES		TOTAL GENERAL				
	Público	Privado	Público	Privado	Publico	Privado	Público	Privado	Público	Privado	Alumnos	Docen	Prom	IIEE	Secc.
Nº 08 CAÑETE	42,982	13,751	2,259	830	109	0	358	190	2,617	1,086	56,733	3,089	109	548	3,703
Nº 09 HUAURA	36,936	20,418	2,549	1,289	110	0	110	0	272	0	57,354	3,838	110	110	272
Nº 10 HUARAL	35,377	10,384	1,980	914	124	0	124	0	277	0	45,761	2,894	124	124	277
Nº 11 CAJATA MBO	2,722	0	333	0	15	0	91	0	382	0	2,722	333	15	91	382
Nº 12 CANTA	3,800	0	334	0	18	0	91	0	400	0	3,800	334	18	91	400
Nº 13 YAUYOS	6,881	94	866	11	44	0	273	3	1,333	10	6,975	877	44	276	1,343
Nº 14 OYON	6,168	122	503	18	26	0	121	5	604	21	6,290	521	26	126	625
Nº 15 HUARACHIRI	17,591	4,229	1,263	258	109	0	386	46	1,928	485	21,820	1,521	109	432	2,413
Nº 16 BARRANCA	27,650	7,107	1,724	613	67	0	235	84	1,768	469	34,757	2,337	67	319	2,237
TOTAL	180,107	56,105	11,811	3,933	622	0	1,789	328	9,581	2,071	236,212	15,744	622	2,117	11,652

CONSOLIDADO REGIONAL PORNIVELES DE LA EDUCACION BASICAREGULAR

NIVEL	ALUMNOS		DOCENTES		PROMOTORES		INST. EDUCATIVAS		SECCIONES		TOTAL GENERAL				
	Público	Privado	Público	Privado	Publico	Privado	Público	Privado	Público	Privado	Alumnos	Docen	IIEE	Secc.	
Inicial	28,624	10,968	1,424	719			517	236	3,476	1,632	39,592	2,143		753	5,108
Primaria Menores	73,761	22,249	4,695	1,444			750	209	5,582	1,403	96,010	6,139		959	6,985
Primaria Adultos	0	0	0	0			0	0	0	0	0	0		0	0
Secundaria Menores	59,948	15,328	4,960	1,380			308	112	2,855	682	75,276	6,340		420	3,537
Secundaria Adultos	0	0	0	0			0	0	0	0	0	0		0	0
Básica Alternativa	3,290	2,557	248	169			26	26	239	160	5,847	417		52	399
Comercial y Técnico Productivo	593	37	186	6			22	1	231	3	630	192		23	234
	6,613	4,966	298	215	624	0	39	42	362	254	11,579	513		81	616
TOTAL	180,107	56,105	11,811	3,933	622	0	2,287	626	14,286	4,134	228,934	15,744		2,288	16,920

CONSOLIDADO REGIONAL A NIVEL DE INSTITUCION EDUCATIVA SUPERIOR

NIVEL	ALUMNOS		DOCENTES		PROMOTORES		INST. EDUCATIVAS		SECCIONES		TOTAL GENERAL				
	Público	Privado	Público	Privado	Publico	Privado	Público	Privado	Público	Privado	Alumnos	Docen	IIEE	Secc.	
Pedagógico	79	52	17	12			1	2	6	9	131	29		3	15
Tecnológico	2,183	1,808	211	137			12	8	99	92	3,991	348		20	191
TOTAL	2,262	1,860	228	149			13	10	105	101	4,122	377		23	206

FUENTE GOBIERNO REGIONAL LIMA

3. SEGURIDAD CIUDADANA

3.1) Percepción de seguridad ciudadana

(PUESTO ENTRE 24 REGIONES (ENTRE PARÉNTESIS) Y PUNTAJE ENTRE 0 Y 10, DONDE 0=MENOS COMPETITIVA Y 10=MÁS COMPETITIVA-)

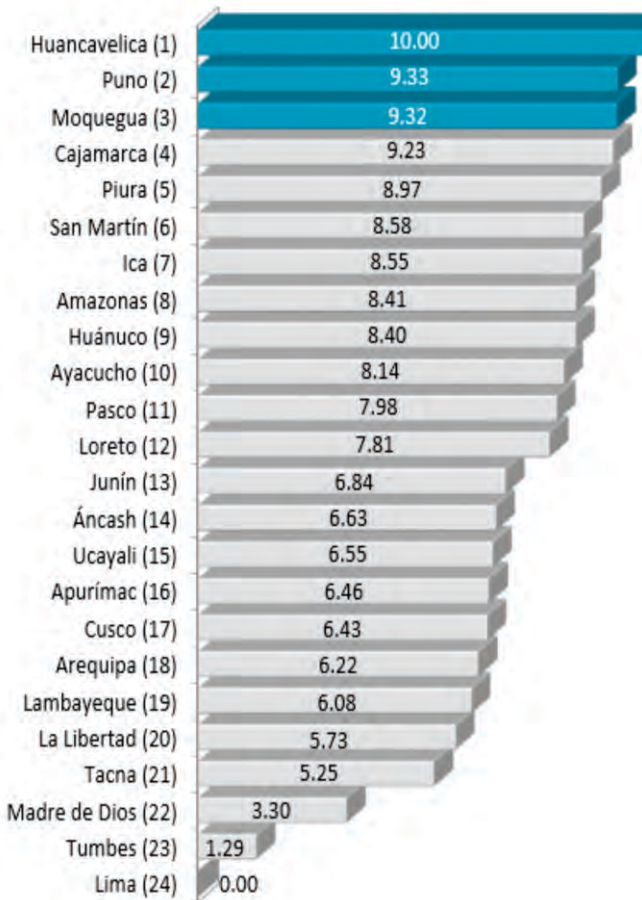

FUENTE: IPE-2014

COMISARIAS POR CONDICION DE TENENCIAS DE EQUIPOS DE COMUNICACIÓN PROPIOS, SEGÚN DEPARTAMENTO 2012

Departamento	Total de comisarías	Condición de tenencia	
		Cuentan con algún tipo de equipo de comunicación propio	Sin ningún tipo de comunicación propio
Lima Provincia 1/	123	123	-
Provincias de Lima 2/	53	52	1

FUENTE: INEI

COMISARIAS, POR REGIMEN DE TENENCIA DEL LOCAL, SEGÚN DEPARTAMENTO 2012

Departamento	Total de comisarías	Tenencia del local que ocupa la comisaría			
		Propiedad del Ministerio del Interior (MININTER)	Alquilado	Cedido o donado	Otro
Lima Provincia 1/	123	75	-	44	4
Provincias de Lima 2/	53	34	2	14	3

FUENTE: INEI

PRINCIPALES RESULTADOS DEL CENSO NACIONAL DE COMISARIAS CENACOM INEI 2012

Ítem evaluado	Deficiencia ò Carencia
Situación Legal.	35% se encuentran en terrenos de no propiedad del MININTER.
Título de propiedad.	52% no cuentan con título de propiedad.
Acceso a data RENIEC.	61.2% no tienen acceso.
Acceso a data de requisitorios.	45.5% no tienen acceso.
Acceso a data de los Registros Públicos.	86.5% no tienen acceso.
Acceso a data de los Procesos Judiciales.	90.1% no tienen acceso.

Según la Ley de la Policía Nacional del Perú. Decreto Legislativo N° 1148, en su artículo 33, se define a la Comisaría como la célula básica de la organización de la Policía Nacional del Perú, la que depende de las Regiones o Frentes Policiales.

Primer Censo Nacional de Comisarías INEI-CENACOM 2012. El Ministerio de Economía y Finanzas (MEF), en coordinación con el Ministerio del Interior (MININTER), solicitaron al Instituto Nacional de Estadística e Informática (INEI) ejecutar el I Censo Nacional de Comisarías (CENACOM) 2012, con la finalidad de conocer el estado actual de los locales donde funcionan las comisarías de todo el país, relacionado con su infraestructura y equipamiento.

Comisarías que no integran el CODISEC.	15.4% no lo integran.
Comisarías que patrullan en coordinación con Serenazgo.	57.3% no coordinan el patrullaje con la municipalidad.
Comisarías que no cuentan con el Mapa del Delito.	33.5% no cuentan con el Mapa del Delito.

Fuente: INEI, enero 2013.

COMPARATIVO DE EFECTIVOS POLICIALES CON ESTÁNDAR DE NACIONES UNIDAS

Población Perú según INEI 2013 (a)	Estándar ONU Población/Policia (b)	Número de Policías requeridos según ONU (c)=(a)/(b)	Número de Policías existentes 2012 según MININTER (d)*	Déficit N° de Policías (c) - (d)
30,135,875	250	120,544	103,666	-16,878

(d)* Fuente: Dirección de Recursos Humanos de la Policía Nacional del Perú - Oct 2012

DISTRIBUCIÓN DE EFECTIVOS POLICIALES TOTALES A NIVEL NACIONAL

Rubro	N° Efectivos Policiales (*)	% de Participación
N° Policías en Comisarías	34,174	33.0
N° Policías en Unidades Especializadas distribuidas en las Regiones Policiales	33,665	32.5
N° Policías en Sanidad, Unidades Especializadas y Administrativas de Lima	35,827	34.6
TOTAL	103,666	100.0

(*)Fuente: Anexo 2 Programa Presupuestal por Resultados: "Reducción de Delitos y Faltas que afectan la Seguridad Ciudadana. Ministerio del Interior 2012

Servicios esenciales y de apoyo de la política pública de seguridad ciudadana

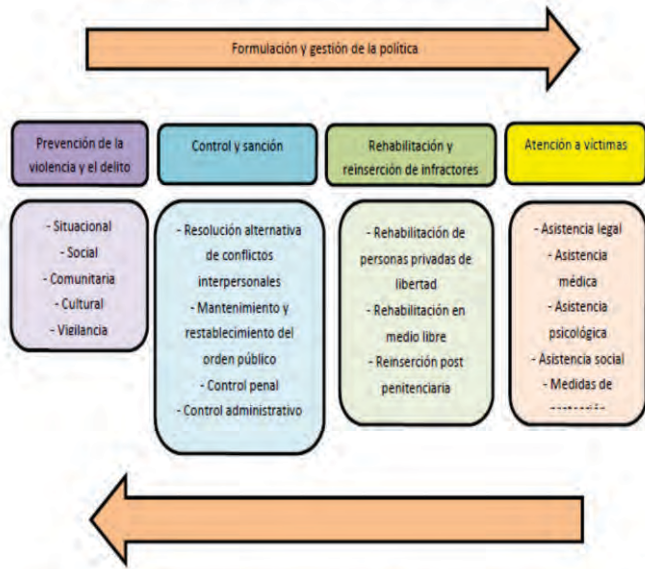

Elaboración: Ministerio del Interior, sobre la base de Costa, Gino; Juan Briceño y Carlos Romero (2009). Metodología para el diagnóstico, prevención y control de la corrupción en los programas de seguridad ciudadana. Informe de consultoría. Lima: Banco Interamericano de Desarrollo, BID.

Estructura del Sistema Nacional de Seguridad Ciudadana (antes de la reforma del SINASEC)

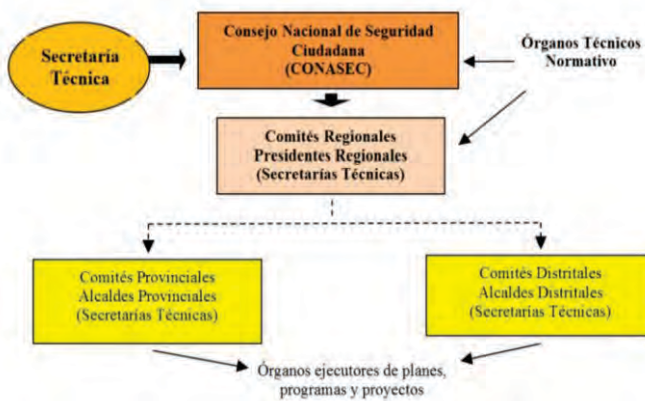

Fuente: CONASEC, 2013

ESTRUCTURA DEL SISTEMA NACIONAL DE SEGURIDAD CIUDADANA (DESPUÉS DE LA REFORMA DEL SINASEC) LA H INVERTIDA: RESUMEN DE LAS TRES ARTICULACIONES

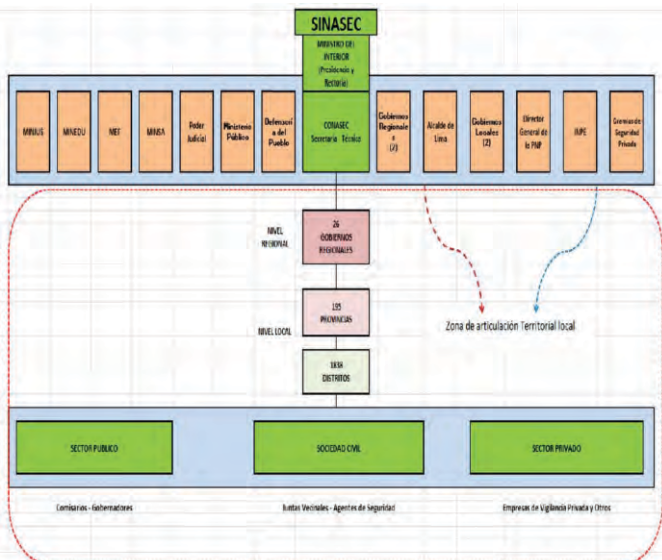

Fuente: Elaboración propia, MININTER 2013

MAPA DE PROCESO – REFORMA COMISARIAS

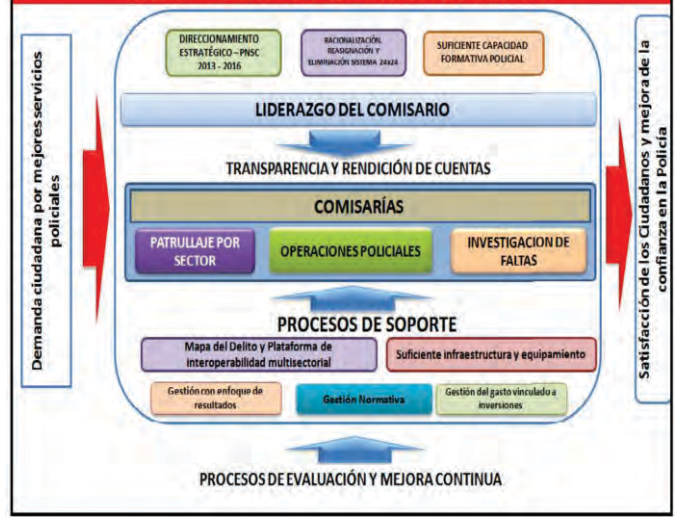

3.2) Accidentes de Transito

REPORTE DE ACCIDENTES DE TRANSITO

PROVINCIAS	ACCIDENTES DE TRANSITO 2012 ACUM.	%
BARRANCA	271	14.9
CAJATAMBO	4	0.2
CANTA	5	0.3
CAÑETE	358	19.6
HUARAL	372	20.4
HUAROCHIRI	26	1.4
HUAURA	761	41.8
OYON	13	0.7
YAYOS	12	0.7
DIRESA LIMA	1822	100.0

Fuente: Software NOTI SP Vigilancia Epidemiológica - Dirección de Epidemiología. DIRESA Lima
Elaboración: Análisis de Situacional de Salud. Dirección de Epidemiología - DIRESA Lima

ACCIDENTES DE TRÁNSITO ACUMULADOS POR PROVINCIA, DIRESA LIMA 2012 A LA S.E. 52

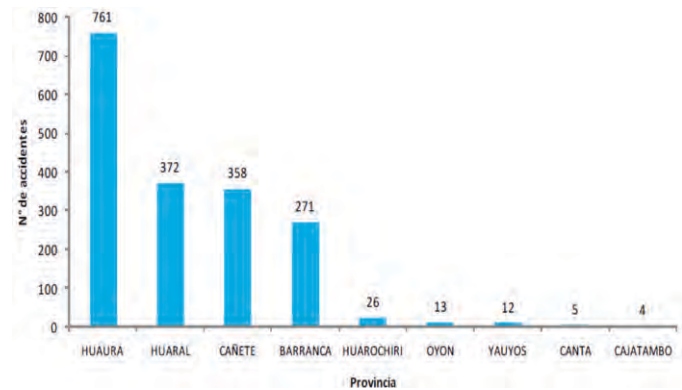

Fuente: Software NOTI SP Vigilancia Epidemiológica - Dirección de Epidemiología. DIRESA Lima
Elaboración: Análisis de Situacional de Salud. Dirección de Epidemiología - DIRESA Lima

ACCIDENTES POR TRÁNSITO. DIRESA LIMA 2007 -2012

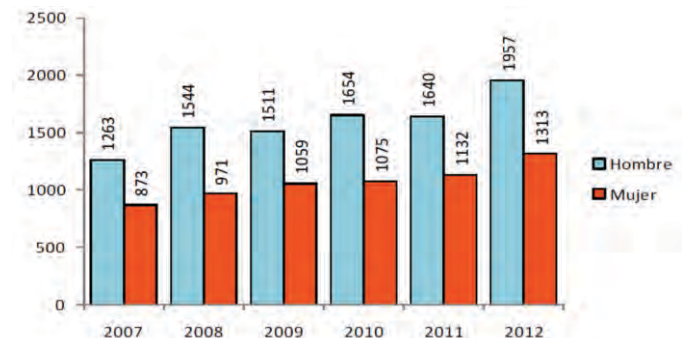

Fuente: Software NOTI SP Vigilancia Epidemiológica - Dirección de Epidemiología. DIRESA Lima
Elaboración: Análisis de Situacional de Salud. Dirección de Epidemiología - DIRESA Lima

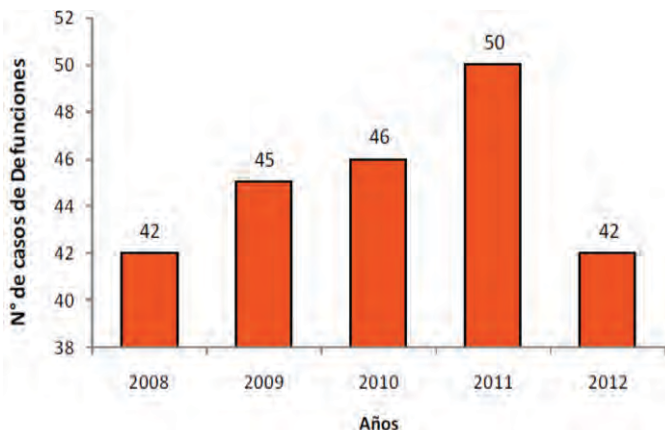

Fuente: Software NOTI SP Vigilancia Epidemiológica - Dirección de Epidemiología, DIRESA Lima
Elaboración: Análisis de Situacional de Salud, Dirección de Epidemiología - DIRESA Lima

El acumulado DIRESA Lima es de 42 defunciones por accidente de tránsito, con una tasa de letalidad de 2,37; es decir que de cada 100 accidentes que ocurren en la Región, tenemos la probabilidad de presentar 3 fallecidos por esta causa.

3.3) Número Total de Conflictos Sociales/ Número Conflictos Soc. Violentos.

Conflicto Social

El conflicto social debe ser entendido como un **proceso complejo** en el cual sectores de la **sociedad, el Estado y las empresas** perciben que sus **objetivos, intereses, valores o necesidades** son **contradictorios** y esa contradicción **puede derivar en violencia**.

El conflicto es inherente a la vida. Es una característica natural e inevitable de la existencia humana y de la interacción social.

Actores en los conflictos sociales

Conflicto y violencia NO son lo mismo. La violencia es la manifestación destructiva del conflicto social.

ACTORES PRIMARIOS	ACTORES SECUNDARIOS	ACTORES TERCIARIOS
Aquellos que participan directamente en el conflicto.	Pueden ser grupos que apoyan a alguna de las partes; instituciones, organizaciones de la sociedad o personas vinculadas indirectamente al conflicto.	Personas u organizaciones que por sus características pueden tener incidencia en el curso del conflicto.

CONFLICTO ACTIVO	CONFLICTO LATENTE	CONFLICTO RESUELTO
Es el conflicto social expresado por alguna de las partes o por terceros a través de demandas públicas, formales o informales.	Es el conflicto social no expresado públicamente. Permanece oculto, silencioso o inactivo, en el que se puede observar la concurrencia de factores que tienen un curso de colisión pero que no se manifiestan o habiéndose manifestado han dejado de hacerlo durante un tiempo considerable.	Es el conflicto social cuya solución aceptada por las partes, mediante acuerdos, normas, resoluciones, dan por concluida la disputa.

4. INFRAESTRUCTURA BASICA Y CONECTIVIDAD

4.1) ACCESO

Principales Vías de Acceso Terrestre:

En la Zona norte: El desplazamiento se realiza por la Vía Panamericana Norte:

- Provincia de Barranca Ciudad de Barranca, 182 km. / 2 horas y 40 minutos.
- Provincia de Cajatambo Ciudad de Cajatambo, 335,4 km. / 9 horas.
- Provincia de Haura Ciudad de Huacho, 150 km. / 2 horas.
- Provincia de Oyón Ciudad de Churín, 210 km. / 6 horas (vía Río Seco)
- Provincia de Huaral Ciudad de Huaral, 87,60 km. / 1 hora y 20 minutos.

Zona Sur: El acceso al Sur es por la Vía Panamericana Sur:

- Provincia de Cañete Ciudad de San Vicente, 148 km. / 2 horas.
- Provincia de Yauyos Ciudad de Yauyos, 297,8 km. / 8 horas.

Zona Centro: El recorrido a la Zona centro es por la Carretera Central:

- Provincia de Huarochirí Ciudad de Matucana, 74,5 km. / 2 horas y 45 minutos.
- Provincia de Huarochirí Ciudad de Ricardo Palma / 2 horas.

Zona Noreste: El recorrido se inicia por la avenida Túpac Amaru en Lima, de los distritos del cono norte de la capital. Desde ahí se inicia un camino afirmado rodeado por áreas de cultivo. El camino se encuentra parcialmente pavimentado con algunos tramos en regular estado.

- Provincia de Canta Ciudad de Canta, 105 km. / 2 horas.

Marítimo:

Los puertos peruanos están bajo la administración de la Empresa Nacional de Puertos S. A. (ENAPU PERU), entidad descentralizada del Ministerio de Transportes y Comunicaciones del Perú.

La red de puertos marítimos está compuesta por 4 puertos a lo largo de nuestra jurisdicción, estos puertos son: Puerto de Supe (Barranca); Puerto de Huacho (Haura); Puerto de Chancay (Huaral); Puerto Cerro Azul (Cañete).

4.2) Red Vial Nacional

Rutas viales de la Jurisdicción de la Región Lima – DIRESA Lima 2012

DESCRIPCION/ NOMBRE DE CARRETERAS	LONGITUD	TIPO DE SUPERFICIE			
	TOTAL Km.	ASFALTADO Km.	AFIRMADO Km.	SIN AFIRMAR Km.	TROCHA Km.
RUTA NACIONAL	1,292.65	821.2	52.2	348.25	71.00
RUTA REGIONAL	475.60	156.95	56.9	85.75	158
RUTA VECINAL	2,919.20	157.9	69.4	83.6	2,608.30
TOTAL	4,687.45	1,136.05	178.5	517.6	2,837.30

Fuente: Ministerio de Transportes y Comunicaciones LIMA – 2012

4.3) Saneamiento Físico-legal:

Viviendas con agua potable

(Porcentaje del total de hogares)

Departamento	2001	2002	2003	2004	2005	2006	2007	2008	2009	2010	2011	2012
Lima y Callao 2/	84,7	85,6	85,9	85,9	86,4	85,8	86,9	87,3	87,9	89,8	91,2	91,3
Lima Provincias 3/	-	-	-	-	-	-	71,9	67,1	61,3	66,6	71,8	73,4

Nota: Red pública es cuando existe conexión instalada por tuberías dentro de la vivienda o fuera de la vivienda, pero dentro del edificio y pilón de uso público.

1/ Hasta el año 2006, los resultados de la Encuesta Nacional de Hogares -ENAHO se presentaban para el departamento de Lima que incluía la Provincia Constitucional del Callao. A partir del año 2007, se incorporó muestras independientes para cada ámbito, lo que permite obtener indicadores para cada uno de ellos.

2/ Comprende: Departamento de Lima y la Provincia Constitucional del Callao.

3/ Excluye la provincia de Lima.

Fuente: Instituto Nacional de Estadística e Informática - Encuesta Nacional de Hogares.

HOGARES EN VIVIENDAS PARTICULARES, SEGÚN DISPONIBILIDAD DE SERVICIO HIGIÉNICO, 2011 (PORCENTAJE)



1/ Incluye pozo ciego o negro/letrina, río, acequia o canal, pozo séptico, red pública fuera de la vivienda pero dentro del edificio.

Fuente: INEI-Encuesta Nacional de Hogares (ENAHO), 2011.Lima Prov.

HOGARES CON ACCESO AGUA TRATADA, 2011

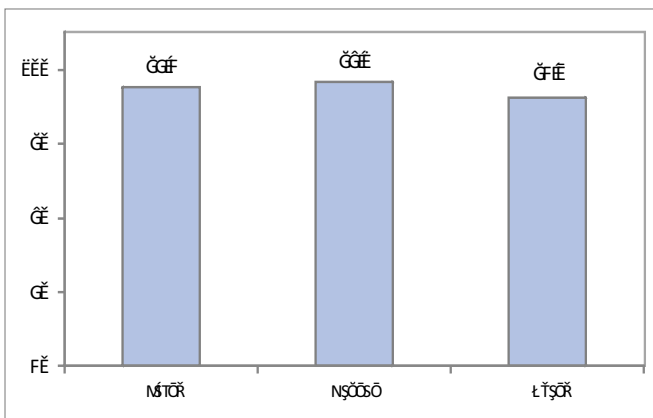

Fuente: INEI - Encuesta Demográfica y de Salud Familiar (ENDES), 2011-Lima Prov.

HOGARES CON SANEAMIENTO BÁSICO, 2011

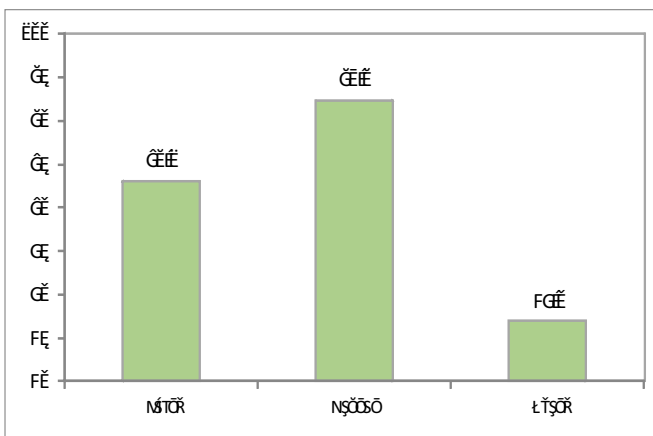

Fuente: INEI - Encuesta Demográfica y de Salud Familiar (ENDES), 2011

Viviendas con desagüe

(Porcentaje del total de hogares)

Departamento	2003	2004	2005	2006	2007	2008	2009	2010	2011	2012
Lima y Callao 2/	79,1	80,2	80,6	81,2	82,3	84,5	86,0	87,1	88,6	89,5
Lima Provincias 3/	-	-	-	-	56,8	58,5	59,6	64,1	62,0	66,8

Nota: Incluye desagüe por red pública dentro de la vivienda y fuera de la vivienda pero dentro de la edificación.

1/ Hasta el año 2006, los resultados de la Encuesta Nacional de Hogares -ENAHO se presentaban para el departamento de Lima que incluía la Provincia Constitucional del Callao. A partir del año 2007, se incorporó muestras independientes para cada ámbito, lo que permite obtener indicadores para cada uno de ellos.

2/ Comprende: Departamento de Lima y la Provincia Constitucional del Callao.

3/ Excluye la provincia de Lima.

Fuente: Instituto Nacional de Estadística e Informática - Encuesta Nacional de Hogares.

Viviendas con electricidad

(Porcentaje del total de hogares)

Área de residencia / Departamento	2003	2004	2005	2006	2007	2008	2009	2010	2011	2012
Lima y Callao 2/	96,1	96,6	96,7	97,1	97,8	98,9	98,8	98,9	99,2	99,4
Lima Provincias 3/	-	-	-	-	92,2	95,3	93,3	95,2	95,2	96,8

1/ Hasta el año 2006, los resultados de la Encuesta Nacional de Hogares -ENAHO se presentaban para el departamento de Lima que incluía la Provincia Constitucional del Callao. A partir del año 2007, se incorporó muestras independientes para cada ámbito, lo que permite obtener indicadores para cada uno de ellos.

2/ Comprende: Departamento de Lima y la Provincia Constitucional del Callao.

3/ Excluye la provincia de Lima.

Fuente: Instituto Nacional de Estadística e Informática - Encuesta Nacional de Hogares.

5. Conectividad

5.1) % Viviendas con Internet.

5.2) % Viviendas con Telefonía Fija

5.3) % Población con Telefonía Móvil.

HOGARES POR TIPO DE SERVICIOS DE INFORMACIÓN Y COMUNICACIÓN QUE DISPONEN, 2011 (PORCENTAJE DE TOTAL DE HOGARES)

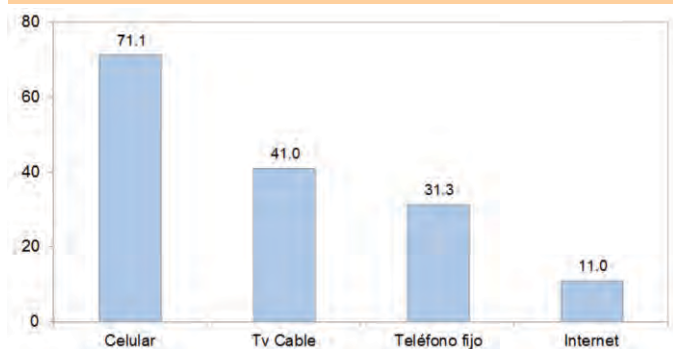

Fuente: INEI - Encuesta Nacional de Hogares (ENAHO), 2011.Lima Prov.

5.4) Localidades Con Banda Ancha

6. Viviendas con Internet

6.1) hogares que Acceden al Servicio de Internet, según Ambito Geografico 2001-2012

(PORCENTAJE RESPECTO DEL TOTAL DE HOGARES)

Ámbito geográfico	2001	2002	2003	2004	2005	2006	2007	2008	2009	2010	2011	2012
Lima y Callao 3/	1,2	2,1	4,1	5,4	9,2	11,8	13,7	17,3	21,7	24,1	30,7	36,5
Lima Provincias 4/	-	-	-	-	-	-	2,3	4,2	4,3	8,6	11,0	15,7

- 1/ Incluye la provincia de Lima y la Provincia Constitucional del Callao.
 2/ Hasta el año 2006, los resultados de la Encuesta Nacional de Hogares -ENAH0 se presentaban para el departamento de Lima que incluía la Provincia Constitucional del Callao. A partir del año 2007, se incorporó muestras independientes para cada ámbito, lo que permite obtener indicadores para cada uno de ellos.
 3/ Comprende el departamento de Lima y la Provincia Constitucional del Callao.
 4/ Excluye la provincia de Lima.
 Fuente: Instituto Nacional de Estadística e Informática - Encuesta Nacional de Hogares.

6.2) Localidades con Internet Público (Cabina)

POBLACIÓN DE 6 Y MÁS AÑOS DE EDAD QUE HACE USO DE INTERNET EN CABINA PÚBLICA, SEGÚN NIVEL EDUCATIVO, 2012

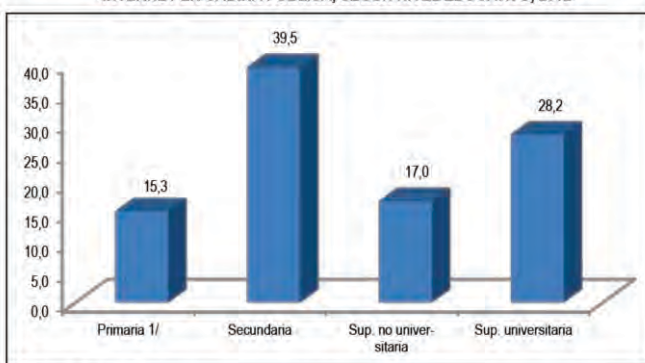

1/ Incluye sin nivel e inicial.
 Fuente: Instituto Nacional de Estadística e Informática-Encuesta Nacional de Hogares.

HOGARES QUE ACCEDEN AL SERVICIO DE INTERNET, SEGÚN AMBITO GEOGRAFICO, 2001-2012 (PORCENTAJE RESPECTO DEL TOTAL DE HOGARES)

Ámbito geográfico	2001	2002	2003	2004	2005	2006	2007	2008	2009	2010	2011	2012
Lima y Callao 3/	1,2	2,1	4,1	5,4	9,2	11,8	13,7	17,3	21,7	24,1	30,7	36,5
Lima Provincias 4/	-	-	-	-	-	-	2,3	4,2	4,3	8,6	11,0	15,7

- 1/ Incluye la provincia de Lima y la Provincia Constitucional del Callao.
 2/ Hasta el año 2006, los resultados de la Encuesta Nacional de Hogares -ENAH0 se presentaban para el departamento de Lima que incluía la Provincia Constitucional del Callao. A partir del año 2007, se incorporó muestras independientes para cada ámbito, lo que permite obtener indicadores para cada uno de ellos.
 3/ Comprende el departamento de Lima y la Provincia Constitucional del Callao.
 4/ Excluye la provincia de Lima.
 Fuente: Instituto Nacional de Estadística e Informática - Encuesta Nacional de Hogares.

6.3) % Viviendas con Telefonía Fija

HOGARES QUE TIENEN TELEFONO CON LINEA FIJA, SEGÚN AMBITO GEOGRAFICO, 2001-2012 (PORCENTAJE RESPECTO DEL TOTAL DE HOGARES)

Ámbito geográfico	2001	2002	2003	2004	2005	2006	2007	2008	2009	2010	2011	2012
Lima y Callao 3/	44,7	43,8	45,1	50,5	54,6	54,7	55,8	57,1	56,6	52,7	53,4	52,4
Lima Provincias 4/	-	-	-	-	-	-	27,3	31,3	33,3	34,8	31,3	29,3

- 1/ Incluye la provincia de Lima y la Provincia Constitucional del Callao.
 2/ Hasta el año 2006, los resultados de la Encuesta Nacional de Hogares -ENAH0 se presentaban para el departamento de Lima que incluía la Provincia Constitucional del Callao. A partir del año 2007, se incorporó muestras independientes para cada ámbito, lo que permite obtener indicadores para cada uno de ellos.
 3/ Comprende el departamento de Lima y la Provincia Constitucional del Callao.
 4/ Excluye la provincia de Lima.
 Fuente: Instituto Nacional de Estadística e Informática - Encuesta Nacional de Hogares.

6.4) % Población con Telefonía Móvil.

HOGARES CON AL MENOS UN MIEMBRO QUE TIENE TELEFONO CELULAR, SEGÚN AMBITO GEOGRAFICO, 2001-2012 (PORCENTAJE RESPECTO DEL TOTAL DE HOGARES)

Ámbito geográfico	2001	2002	2003	2004	2005	2006	2007	2008	2009	2010	2011	2012
Lima y Callao 3/	16,7	17,5	24,3	32,1	37,2	49,8	64,4	74,2	78,9	82,2	84,3	87,4
Lima Provincias 4/	-	-	-	-	-	-	51,3	60,3	65,6	71,6	71,1	74,2

- 1/ Incluye la provincia de Lima y la Provincia Constitucional del Callao.
 2/ Hasta el año 2006, los resultados de la Encuesta Nacional de Hogares -ENAH0 se presentaban para el departamento de Lima que incluía la Provincia Constitucional del Callao. A partir del año 2007, se incorporó muestras independientes para cada ámbito, lo que permite obtener indicadores para cada uno de ellos.
 3/ Comprende el departamento de Lima y la Provincia Constitucional del Callao.
 4/ Excluye la provincia de Lima.
 Fuente: Instituto Nacional de Estadística e Informática - Encuesta Nacional de Hogares.

7.- COMPETITIVIDAD - Ranking de Competitividad Lima

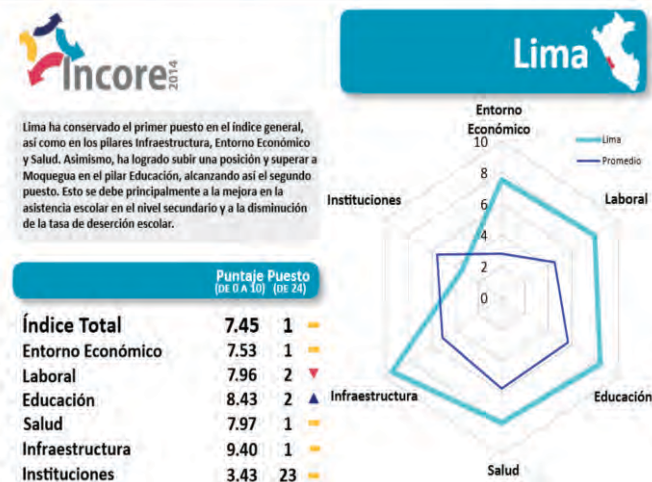

Indicador	Puntaje	Puesto	Indicador	Puntaje	Puesto
1. Entorno económico	7.53	1	4. Salud	7.97	1
1.1 Producto bruto interno	10.00	1	4.1 Mortalidad infantil	8.81	3
1.2 Producto bruto per cápita	4.78	2	4.2 Esperanza de vida	10.00	1
1.3 Gasto por hogar	10.00	1	4.3 Desnutrición crónica	9.50	3
1.4 Presupuesto público per cápita	6.25	4	4.4 Morbilidad	6.06	13
1.5 Stock de capital	5.25	3	4.5 Partos institucionales	9.56	4
1.6 Disponibilidad servicios financieros	6.40	2	4.6 Acceso a seguro de salud	3.89	16
1.7 Acceso a crédito	10.00	1			
2. Laboral	7.96	2	5. Infraestructura	9.40	1
2.1 Nivel de ingresos por trabajo	7.07	3	5.1 Cobertura eléctrica	10.00	1
2.2 Ingreso laboral femenino	6.34	8	5.2 Precio de la electricidad	6.95	9
2.3 Empleo adecuado	8.43	2	5.3 Cobertura de agua	9.46	5
2.4 Educación de la fuerza laboral	10.00	1	5.4 Cobertura de desagüe	10.00	1
3. Educación	8.43	2	5.5 Cobertura de internet	10.00	1
3.1 Analfabetismo	10.00	1	5.6 Cobertura de telefonía móvil	10.00	1
3.2 Matrícula escolar en inicial	7.91	4	6. Instituciones	3.43	23
3.3 Asistencia escolar en primaria	5.44	20	6.1 Percepción de corrupción	2.54	21
3.4 Asistencia escolar en secundaria	8.90	5	6.2 Rendición de cuentas públicas	3.94	20
3.5 Deserción escolar	8.14	6	6.3 Ejecución de la inversión pública	5.94	4
3.6 Población con educación secundaria	9.74	3	6.4 Percepción de la gestión pública	3.42	17
3.7 Rendimiento en lectura	9.18	4	6.5 Conflictos sociales	5.45	20
3.8 Rendimiento en matemáticas	6.57	5	6.6 Criminalidad	3.55	23
3.9 Acceso a internet en primaria	10.00	1	6.7 Percepción de seguridad	0.00	24
3.10 Acceso a internet en secundaria	9.53	2	6.8 Resolución expedientes judiciales	2.56	21

▲ Mejora en el puesto ● Mantiene el puesto ▼ Retroceso en el puesto

ICAE Lima
 El ICAE-Lima creció 4.7% en el 2013, lo que la ubica en el puesto catorce de las regiones con mayor crecimiento. La tasa de crecimiento en Lima, sin embargo, viene disminuyendo progresivamente desde el año 2010. La producción de la región Lima es la mayor a nivel nacional, representando casi la mitad del Producto Bruto Interno.

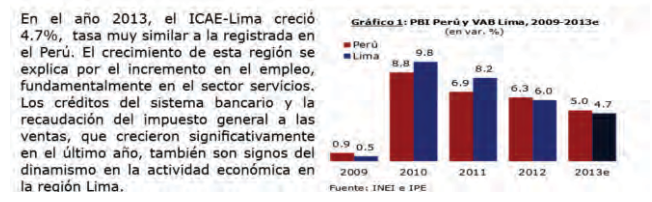

8. Ranking De Competitividad Mundial 2013-214

RANKING DE COMPETITIVIDAD

LOS MEJORES

AMÉRICA LATINA

LOS PEORES



1 Suiza	34 Chile	139 Birmania
2 Singapur	56 Brasil	140 B. Faso
3 Finlandia	61 Perú	141 Mauritania
4 Alemania	69 Colombia	142 Angola
5 EE.UU.	71 Ecuador	143 Haití
6 Suecia	85 Uruguay	144 S. Leona
7 Hong Kong	98 Bolivia	145 Yemen
8 Holanda	104 Argentina	146 Burundi
9 Japón	119 Paraguay	147 Guinea
10 R. Unido	134 Venezuela	148 Chad

<< 2013 Comparativa: Índice de Competitividad Global

Países Fecha Ranking de Competitividad Índice de Competitividad Var.

Los factores más problemáticos para hacer negocios 2011-2013

Factores	2013-2014	2012-2013	2011-2012
	Porcentajes		
Ineficiente burocracia gubernamental	19.6	17.5	16.0
Corrupción	15.7	16.1	16.8
Regulaciones laborales restrictivas	14.1	13.6	10.5
Inadecuado suministro de infraestructura	9.2	9.9	10.4
Régimen fiscal	8.9	3.6	11.8
Crimen y robo	7.2	6.1	6.4
Inadecuada educación para trabajo	7.2	9.4	7.5
Tasas de impuestos	5.3	4.4	6.8
Acceso a la financiación	3.1	5.0	2.7
Inestabilidad política	3.0	0.8	4.7
Insuficiente capacidad de innovar	2.8	2.0	-
Pobre ética de trabajo de mano de obra nacional	1.9	3.7	4.2
Salud pública pobre	1.2	1.1	0.9
Inestabilidad del Gobierno/ golpes	0.6	0.8	0.7
Regulaciones en moneda extranjera	0.0	0.2	0.2
Inflación	0.0	0.5	0.5

Fuente: IGC WEF
Elaboración: CDI-SE

Índice Global de Competitividad (WEF), 2013-2014
(donde 1 = puntaje más bajo y 7 = puntaje más alto)

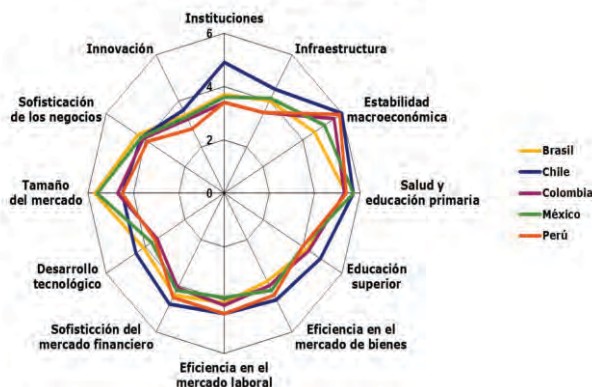

Protección de la inversión, 2013
(ubicación dentro del ranking de 185 países)

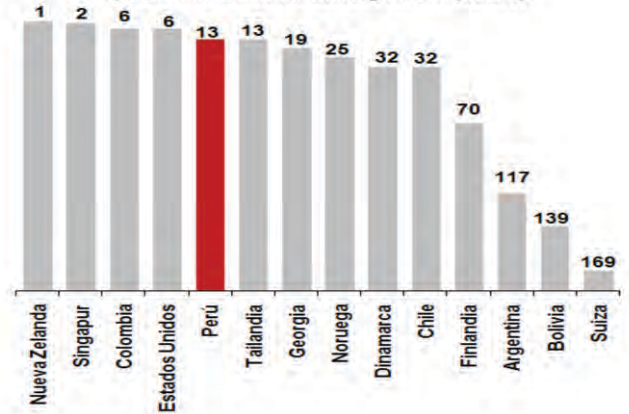

Fuente: Doing Business
Elaboración: IPE

ECONOMÍA DE PERÚ

Cuentas Nacionales - Gobierno

PIB [+]	2013	155.510 M.€
PIB Per Capita [+]	2012	5.156€
Deuda [+]	2012	31.817 M.€
Deuda (%PIB) [+]	2012	20,49%
Deuda Per Capita [+]	2012	1.058 €
Déficit [+]	2012	3.322 M.€
Déficit (%PIB) [+]	2012	2,14%
Gasto público (M.€) [+]	2012	30.360,6
Gasto Educación (M.€) [+]	2012	4.371,5
Gasto Educación (%Gto Pub) [+]	2012	14,40%
Gasto Salud (M.€) [+]	2012	4.637,0
Gasto Salud (%Gto Pub) [+]	2012	15,27%
Gasto Defensa (M.€) [+]	2012	2.247,3
Gasto Defensa (%Gto Pub) [+]	2012	7,40%
Gasto público (%PIB) [+]	2012	19,56%
Gasto público Per Capita [+]	2012	1.012€
Gasto Educación Per Capita [+]	2012	146€
Gasto Salud Per Capita [+]	2012	155€
Gasto Defensa Per Capita [+]	2012	75€
Rating Moody's [+]	02/07/2014	A3
Rating S&P [+]	19/08/2013	BBB+
Rating Fitch [+]	23/10/2013	BBB+
Índice de Corrupción [+]	2013	38
Ranking de Competitividad [+]	2014	61°
Índice de Fragilidad [+]	2014	72,9

Mercados - Cotizaciones

Bolsa (Var. este Año %) [+]	15/07/2014	6,21%
-----------------------------	------------	-------

Precios

IPC General [+]	Junio 2014	3,5%
IPRI Interanual [+]	Junio 2014	2,1%

Mercado de dinero

Tipos de interés [+]	12/05/2011	4,25%
----------------------	------------	-------

Negocios

Doing Business [+]	2014	42°
IPI Interanual [+]	Abril 2014	3,6%

Comercio

Exportaciones [+]	2013	31.493,2 M.€
Exportaciones % PIB [+]	2013	20,25%

PRINCIPALES PROYECTOS DE INVERSIÓN

DEPARTAMENTO / FUENTE FINANCIAMIENTO	DEVENGADO					TOTAL
	1: RECURSOS ORDINARIOS	2: RECURSOS DIRECTAMENTE RECAUDADOS	3: RECURSOS POR OPERACIONES OFICIALES DE CREDITO	4: DONACIONES Y TRANSFERENCIAS	5: RECURSOS DETERMINADOS	
01: AMAZONAS	165,333,766	3,627,653	0	3,935,975	24,329,622	197,227,017
02: ANCASH	395,269,088	29,315,913	0	5,399,575	84,375,718	514,360,295
03: APURIMAC	184,204,924	5,763,623	0	11,027,687	24,074,720	225,070,955
04: AREQUIPA	426,767,876	47,740,427	1,785,071	2,795,782	83,655,322	562,744,478
05: AYACUCHO	322,230,300	8,704,018	0	3,463,746	31,610,673	366,008,736
06: CAJAMARCA	391,565,861	14,023,899	200,000	8,417,846	125,575,063	539,782,670
07: PROVINCIA CONSTITUCIONAL DEL CALLAO	441,765,495	67,341,411	1,356,000	7,165,983	125,831,387	643,460,277
08: CUSCO	392,496,541	49,407,729	9,000	7,636,698	126,701,492	576,251,460
09: HUANCAMELICA	168,221,428	3,163,779	0	2,665,644	38,611,198	212,662,050
10: HUANUCO	307,623,013	12,305,853	0	13,246,428	46,351,219	379,526,513
11: ICA	270,238,165	22,555,980	0	1,372,143	77,966,691	372,132,978
12: JUNIN	358,266,686	27,488,935	352,081	4,191,787	73,576,089	463,875,579
13: LA LIBERTAD	406,506,592	42,368,220	0	6,231,122	102,423,286	557,529,220
14: LAMBAYEQUE	321,308,755	33,265,082	4,437,456	6,477,798	74,298,036	439,787,127
15: LIMA	7,295,141,496	1,402,910,542	637,332,523	110,912,399	1,166,524,976	10,612,821,936
16: LORETO	306,382,522	12,622,867	0	5,708,292	137,113,685	461,827,366
17: MADRE DE DIOS	66,631,948	4,878,688	0	56,714	6,426,253	77,993,602
18: MOQUEGUA	79,514,012	14,136,328	0	356,505	19,558,790	113,565,636
19: PASCO	98,682,172	3,487,536	0	913,202	28,501,630	131,484,540
20: PIURA	416,935,568	41,867,395	0	2,892,659	147,767,456	609,263,078
21: PUNO	397,784,573	19,647,406	0	1,712,092	59,356,133	478,500,203
22: SAN MARTIN	226,992,468	14,502,398	13,655	4,204,578	42,450,274	288,163,373
23: TACNA	135,609,073	25,702,310	373,000	482,135	23,576,441	185,642,959
24: TUMBES	105,236,784	5,248,387	0	468,616	18,907,260	129,861,047
25: UCAYALI	197,089,960	9,245,009	0	2,896,034	39,981,639	249,192,642
98: EXTERIOR	104,222,316	785,045	0	0	0	105,007,361
: TOTAL	13,981,801,384	1,922,106,436	645,858,786	214,431,441	2,729,545,052	19,493,743,099

Incluye: Solo Proyectos

Nº	PROVINCIAS	2011		Puesto en el ranking Provincias	PIM Solo Municipalidad Provincial	Ejecución %	Puesto en el ranking Provincial
		PIM Provincial + distritos	Avance %				
2	BARRANCA	30,434,827	68.3	4	8,033,513	92	1
3	CAJATAMBO	8,084,808	45.7	7	1,424,641	84.2	2
4	CANTA	12,563,090	81.7	1	1,582,140	74.8	3
5	CANETE	115,897,688	46.3	8	25,917,030	60.7	5
6	HUARAL	56,829,300	39.9	9	25,482,213	16.3	9
7	HUAROCHIRI	63,504,273	74.4	2	7,208,223	55.8	6
8	HUAURA	61,307,283	62.3	6	9,480,537	43.7	8
9	OYON	46,607,138	69.5	3	36,856,153	68.7	4
10	YAUYOS	65,058,697	66.1	5	18,628,788	45.5	7
		460,287,104			134,613,238		

Fuente MEF

