Lima, 06 de Julio 2021

OFICIO N° 375 - 2021-GAAAP-CR

Señor
Gilmer Trujillo Zegarra
Presidente de la Comisión de Relaciones Exteriores,

Presente.-

Asunto: Remito Informe Final de las actividades realizadas por la Liga Parlamentaria de Amistad Perú – Azerbaiyán, correspondiente al periodo 2020 – 2021.

Ref.: OFICIO N° 1076 -2020 -2021- CRREE/CR

De mi especial consideración:

Tengo el agrado de dirigirme a usted para saludarlo cordialmente y, a su vez remitirle el Informe Final de las actividades realizadas por la Liga Parlamentaria de Amistad Perú – Azerbaiyán, correspondiente al periodo 2020 – 2021, para su conocimiento y fines.

Sin otro particular, hago propicia la oportunidad para expresarle los sentimientos de mi especial consideración.

Atentamente,

GUILLERMO ALIAGA PAJARES
Congresista de la República

FIRMA DIGITAL
Firmado digitalmente por:
ALIAGA PAJARES GUILLERMO
ALEJANDRO ANTONIO FIR 44078565 hard
Motivo: Soy el autor del
documento
Fecha: 06/07/2021 18:48:49-0500

CONGRESO DE LA REPÚBLICA DEL PERÚ

COMISIÓN DE RELACIONES EXTERIORES

INFORME FINAL

LIGA PARLAMENTARIA DE AMISTAD

PERÚ - AZERBAIYÁN

PERIODO ANUAL DE SESIONES
2020 – 2021

INDICE

1. Presentación……pág. 03
2. Miembros de la Liga Parlamentaria de Amistad Perú - Azerbaiyán…… pág. 04
3. Antecedentes…… pág. 04
4. Contexto actual……. pág. 05
5. Actividades…….…. pág. 06
6. Conclusión…….…… pág. 14

Presentación

Liga Parlamentaria de Amistad Perú - Azerbaiyán

De conformidad con el Reglamento de Ligas Parlamentarias de Amistad del Congreso de la República del Perú, la Liga Parlamentaria de Amistad es la asociación de Congresistas que propugnan el acercamiento entre el Congreso de la República del Perú y los Parlamentos de otros países y tiene una vigencia equivalente al periodo parlamentario e inicia sus sesiones y actividades con la instalación de la misma.

En ese sentido, la Liga parlamentaria de amistad Perú - Azerbaiyán, cumple una laborar esencial al promover el dialogo y hermanamiento de amistad recíproca entre parlamentarios de ambos países, propiciando el intercambio de experiencias parlamentarias, consultas técnicas legislativas, cooperación y consulta mutua respecto a temas de interés común.

La Liga Parlamentaria de Amistad Perú - Azerbaiyán, ha tenido como finalidad buscar el desarrollo e integración de los parlamentos de Perú y Azerbaiyán, mediante el intercambio de información y/o visitas protocolares, así como también buscar el desarrollo de actividades sociales y culturales entre ambos países.

Lima 06 de julio 2021

Miembros de la Liga Parlamentaria de Amistad Perú - Azerbaiyán

N°	Integrantes	Grupo Parlamentario	Fecha de Incorporación
1	Guillermo Alejandro Antonio Aliaga Pajares	SOMOS PERÚ	01/06/2020
2	Lenin Abraham Checco Chauca	FRENTE AMPLIO	1/06/2020
3	José Alejandro Vega Antonio	UNIÓN POR EL PERÚ	01/06/2020
4	Ricardo Miguel Burga Chuquipiondo	ACCIÓN POPULAR	6/07/2020
5	Leonardo Inga Sales	ACCIÓN POPULAR	20/07/2020

I. Antecedentes

Con fecha 24 de noviembre del 2020 en la Sala Virtual de Microsoft Teams utilizada por el Congreso de la República, bajo la coordinación del Congresista Guillermo Alejandro Antonio Aliaga Pajares, se reunieron los señores Congresistas Guillermo Aliaga Pajares, Checco Chauca Lenin, Vega Antonio José, Burga Chuquipiondo Ricardo, Inga Sales Leonardo, miembros de la Liga Parlamentaria de Amistad Perú – Azerbaiyán, con el fin de elegir a su Comité Ejecutivo e instalar la referida Liga Parlamentaria; de conformidad con el Reglamento de Ligas Parlamentarias de Amistad.

El Congresista Vega Antonio José, propuso la siguiente lista: como Presidente al Congresista Guillermo Alejandro Antonio Aliaga Pajares, como Vicepresidente a la Congresista Checco Chauca Lenin y como Secretario al congresista Inga Sales Leonardo.

Se sometió a votación la designación del Comité Ejecutivo con los votos a favor de los congresistas Checco Chauca Lenin, Vega Antonio José, Burga Chuquipiondo Ricardo, Inga Sales Leonardo y Guillermo Aliaga Pajares, sin votos en contra y sin abstenciones fue aprobada por unanimidad de los presentes.

El Comité Ejecutivo elegido quedó conformado por los siguientes miembros:

- PRESIDENTE: Guillermo Alejandro Antonio Aliaga Pajares.
- VICEPRESIDENTE: Checco Chauca Lenin
- SECRETARIO: Inga Sales Leonardo

II. Contexto actual.

Que, la Organización Mundial de la Salud (OMS), a inicios de enero del año nos pasado alertó del brote del virus Covid-19, el mismo que se ha venido expandiendo por todos los países del mundo.

En ese sentido, el 11 de marzo del 2020 la Organización Mundial de la Salud (OMS) lo declaró como pandemia.

En nuestro país, mediante Decreto Supremo Nº 008-2020-SA, se declaró en Emergencia Sanitaria a nivel nacional por el plazo de noventa (90) días calendario y se dictaron medidas para la prevención y control para evitar la propagación del COVID-19.

Además, mediante Decreto Supremo N° 044-2020-PCM se declaró el Estado de Emergencia Nacional y se dispuso el aislamiento social obligatorio (cuarentena) por las graves circunstancias que afectan la vida de la Nación a consecuencia del brote del COVID – 19, las mismas que, han venido ampliándose teniendo en cuenta los índices de infectados en nuestra nación.

En base a ello, muchos países han realizado diferentes estrategias, acciones políticas para evitar su propagación; sin embargo, el número de contagios y de muertos a causa del covid-19 ha ido en aumento.

En ese sentido, es necesario recalcar que, el Congreso de la República y la Liga Parlamentaria de Amistad Perú – Azerbaiyán, ha realizado todos los esfuerzos para cumplir con las actividades y objetivos propuestos.

Ante esta situación de pandemia a causa del Covid-19, las actividades de la Liga Parlamentaria de Amistad, Perú – Azerbaiyán se han visto afectadas, es decir no ha estado exenta, y las actividades que se han podido realizar fueron siempre respetando el distanciamiento social y los protocolos de bioseguridad correspondientes.

III. Actividades:

Mes de Febrero 2021:

En mi calidad de presidente de la Liga Parlamentaria Perú - Azerbaiyán, se llevó a cabo una reunión virtual sostenida entre representantes de ambos Poderes Legislativos. Buscando siempre el intercambio de ideas, compartir experiencias que puedan servir a ambas naciones.

Se realizó el agradecimiento correspondiente al excelentísimo embajador de Azerbaiyán para el Perú, señor Mammad Talibov y a los señores parlamentarios de Azerbaiyán que tuvieron la gentileza de asistir e iniciar con ellos nuestras labores en la Liga Parlamentaria de amistad correspondiente.

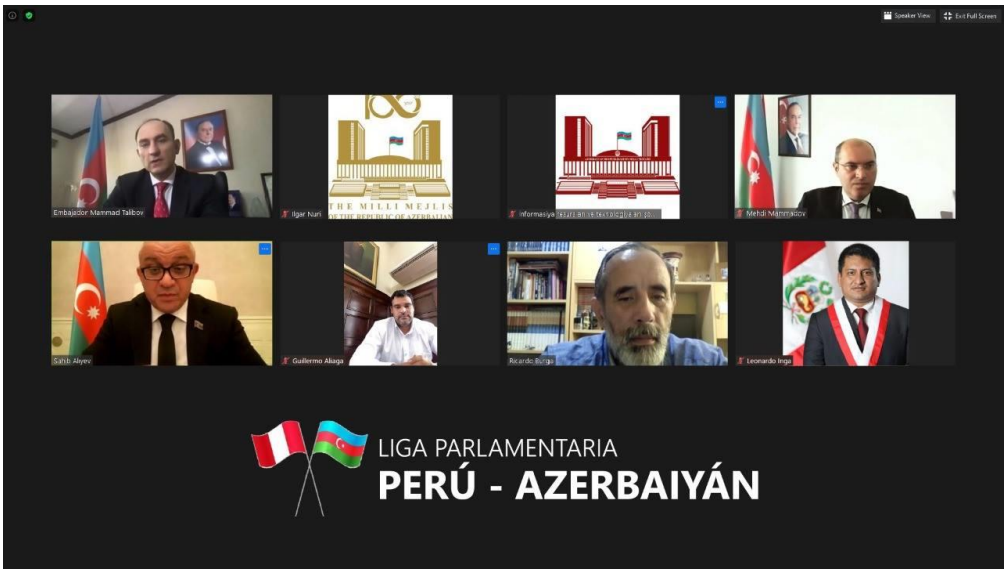

Mes de Febrero 2021:

"Conmemoración del 29 aniversario de los tristes hechos ocurridos en Jodyali"

En mi calidad de Presidente de la Liga Parlamentaria Perú - Azerbaiyán hemos rendido nuestro homenaje ante la embajada de Azerbaiyán por la conmemoración del 29 aniversario de los tristes hechos ocurridos en Jodyali.

Mes de Marzo 2021:

"Moción de Saludo N° 13965 - Día Internacional de Novruz"

Con fecha 15 de marzo 2021, en mi calidad de Presidente de la Liga Parlamentaria de Amistad Perú – Azerbaiyán presente la Moción de Saludo N° 13965, con la finalidad de expresar mi más caluroso saludo al pueblo hermano de Azerbaiyán, con motivo de celebrarse el 21 de marzo el Día Internacional de Novruz.

Que, con fecha 21 de marzo nuestro pueblo hermano de Azerbaiyán celebra el "Novruz", que significa "Nuevo día", y es considerada una de las festividades más antiguas e importante de su nación, porque celebra el año nuevo persa, marca el primer día de la primavera y la renovación de la naturaleza, es un día de alegría, festividad, cantos y competencias tradicionales.

Que, la celebración del "Novruz" ratifica la importancia de vivir en armonía con la naturaleza, el respeto intercultural mutuo, la pluriculturalidad que es inherente a todas las civilizaciones del mundo actual y revela aspectos esenciales para fortalecer la paz y la cooperación entre las naciones.

En ese sentido, se elaboró la moción y se presentó con el mayor de los respetos al pueblo hermano de Azerbaiyán.

CONGRESO DE LA REPÚBLICA

15 MAR 2021

Moción de Orden del Día N° 13965

CONGRESISTA DE LA REPÚBLICA

Año del Bicentenario del Perú: 200 años de Independencia"

MOCIÓN DE SALUDO

El Congresista de la República que suscribe, **Guillermo Aliaga Pajares**, integrante del Grupo Parlamentario **SOMOS PERÚ**, en uso de sus facultades legislativas que le confiere la Constitución Política del Perú y en concordancia con lo establecido en el Art. 68° del Reglamento del Congreso de la República, propone la siguiente Moción de Saludo, Felicitación y Reconocimiento:

CONSIDERANDO:

Que, con fecha 21 de marzo nuestro pueblo hermano de Azerbaiyán celebra el "Novruz", que significa "Nuevo día", y es considerada una de las festividades más antiguas e importante de su nación, porque celebra el año nuevo persa, marca el primer día de la primavera y la renovación de la naturaleza, es un día de alegría, festividad, cantos y competencias tradicionales.

Que, la celebración del Novruz es un día oficial para el pueblo de Azerbaiyán, de conformidad con el artículo 105 del Código Laboral, aprobado en el año 2006. Día en el cual se otorga cinco días libres a todos los trabajadores para disfrutar del Novruz, aunque el Novruz puede prolongarse dependiendo del día de la semana en que inicie.

Que, con fecha 30 de septiembre de 2009, el Novruz fue incluido en la Lista del Patrimonio Cultural Inmaterial de la UNESCO.

Que, con fecha 23 de febrero de 2010, la Asamblea General de las Naciones Unidas, en su resolución A/RES/64/253, proclamo el 21 de marzo como el Día Internacional de Novruz, en la cual señala que es celebrado "por más de 300 millones de personas en todo el mundo como el comienzo del nuevo año y se ha venido celebrándolo durante más de 3.000 años en los Balcanes, la cuenca del Mar Negro, el Cáucaso, Asia Central, el Medio Este y otras regiones".

Que, la celebración del "Novruz" ratifica la importancia de vivir en armonía con la naturaleza, el respeto intercultural mutuo, la pluriculturalidad que es inherente a todas las civilizaciones del mundo actual y revela aspectos esenciales para fortalecer la paz y la cooperación entre las naciones.

POR LO EXPUESTO
EL CONGRESO DE LA REPÚBLICA
ACUERDA:

PRIMERO.- Expresar mi más caluroso saludo al pueblo hermano de Azerbaiyán, con motivo de celebrarse el 21 de marzo el Día Internacional de Novruz.

SEGUNDO.- Trasladar la presente Moción de Saludo al encargado de Negocios (A.I.) de la Embajada de la República de Azerbaiyán en Perú Mehdi Marmadov y por su intermedio, hacerlo extensivo al pueblo hermano de Azerbaiyán.

Guillermo Aliaga Pajares
Congresista de la República
Presidente de la Liga Parlamentaria de Amistad Perú – Azerbaiyán

www.congreso.gob.pe

Plaza Bolívar, Av. Abancay s/n-Lima, Perú
Central Telefónica: 311-7777

Firmado digitalmente por: ALIAGA PAJARES GUILLERMO ALEJANDRO AUTO550 FIR 44076859 hard
Motivo: Soy el autor del documento
Fecha: 14/03/2021 16:06:53-0800

Mes de Mayo 2021:

"Conmemoración al 103° Aniversario de Independencia de la República de Azerbaiyán"

En mi calidad de Congresista de la República y Presidente de la Liga Parlamentaria de Amistad Perú – Azerbaiyán, organice la iluminación del frontis del Palacio Legislativo con los colores de la bandera de la República de Azerbaiyán en conmemoración al 103° Aniversario de Independencia de la República de Azerbaiyán, en compañía del Jefe de Misión Mehdi Mamadov, Encargado de negocios, a.i. siempre respetando el distanciamiento social y los protocolos adecuados de bioseguridad.

Mes de Junio 2021

Agradecimiento del excelentísimo Sr. Sahib Aliyev, Presidente del Grupo de Trabajo Interparlamentario Azerbaiyán - Perú

En mi calidad de Presidente de la Liga Parlamentaria de Amistad Perú - Azerbaiyán, a finales del mes de Junio recibimos el agradecimiento del excelentísimo Sr. Sahib Aliyev, Presidente del Grupo de Trabajo Interparlamentario Azerbaiyán - Perú, en el cual agradeció por la moción de saludo en conmemoración al Día de la República, presentada ante el congreso de la República.

GUILLERMO ALIAGA PAJARES

Moción de Orden del Día N° 10863

MOCIÓN DE SALUDO

RECIBIDO 22 MAY 2020

El Congresista de la República que suscribe, **Guillermo Aliaga Pajares**, integrante del Grupo Parlamentario **SOMOS PERÚ**, en uso de sus facultades legislativas que le confiere la Constitución Política del Perú y en concordancia con lo establecido en el Art. 68° del Reglamento del Congreso de la República, propone la siguiente Moción de Saludo:

CONSIDERANDO:

Que, tras conformar la República Democrática Federal de Transcaucasia, y siendo esta disuelta en mayo de 1918 Azerbaiyán, declaro su independencia el 28 de mayo de 1918 proclamando la República Democrática de Azerbaiyán.

Que, la República Democrática de Azerbaiyán fue la primera república parlamentaria, el ejemplo del primer estado democrático, jurídico y laico en el mundo turco e islámico.

Que, siendo este un hecho histórico como parte de la identidad del país, siendo la independencia de Azerbaiyán, es necesario resaltarlo como lo hacen sus descendientes y autoridades, siendo un día de fiesta, júbilo y de mucho significado para la población.

Que, actualmente el Perú mantiene estrechos lazos de amistad y comercial con la República Democrática de Azerbaiyán.

Que, en el presente año que se conmemora 102° aniversario se hace necesario un reconocimiento al pueblo de Azerbaiyán, por su lucha constante y a sus autoridades por el trabajo de fortalecimiento de la democracia.

Que, siendo razones suficientes para que el congreso de la Republica haga mención a través de un saludo a los ciudadanos del País de Azerbaiyán, por la conmemoración de 102° Aniversario de su Independencia.

POR LO EXPUESTO;

EL CONGRESO DE LA REPÚBLICA

ACUERDA:

PRIMERO. – Expresar un saludo cordial, reconocimiento y felicitación a la República de Azerbaiyán, en su 102° aniversario.

SEGUNDO. - Elevar la presente moción de saludo y hacerla llegar al **HONORABLE SEÑOR MEHDI MAMMADOV ENCARGADO DE NEGOCIOS A.I. DE LA REPÚBLICA DE AZERBAIYÁN EN EL PERÚ,** para que por su intermedio haga extensivo la misma a todas las Autoridades y de manera muy especial a toda la población.

Guillermo Alejandro Aliaga Pajares
Congresista de la República

www.congreso.gob.pe

Plaza Bolívar, Av. Abancay s/n-Lima, Perú
Central Telefónica: 311-7777

Asimismo, la esta moción de saludo presentada en mi calidad de Presidente de la Liga Parlamentaria de Amistad Perú - Azerbaiyán, es una muestra de amistad por parte de nuestro parlamento para con el gobierno y parlamento de Azerbaiyán, y abre las puertas para las relaciones de cooperación activa y el fortalecimiento de los lazos de amistad para ambas naciones.

№011/7-5 **22 de junio de 2021**

Sr. Guillermo Alejandro Antonio Aliaga Pajares,
Presidente del Grupo Interparlamentario de Amistad Perú - Azerbaiyán
Congreso de la República del Perú

Estimado Señor Pajares,

Antes que nada, en nombre de los miembros del Grupo de Trabajo Interparlamentario Azerbaiyán – Perú y en mi propio, permítame expresarle mi agradecimiento por el Moción de Saludo emitida por la iniciativa de la Liga Parlamentaria de Amistad Perú – Azerbaiyán en ocasión del 28 de mayo – el Día de la República.

Este año, el Día de la República coincide con un momento muy significativo para Azerbaiyán, debido a que Azerbaiyán celebra esta fiesta con sus territorios liberados de la ocupación y su integridad territorial recuperada.

Dicha Moción de Saludo es otra muestra de relaciones de amistad que existen entre nuestros Estados y parlamentos. La cooperación activa de los grupos de amistad interparlamentarios en los órganos legislativos de ambos países también contribuye al desarrollo de estas relaciones y desempeñan un papel importante en el fortalecimiento ascendente de nuestros lazos.

Estimado colega,

Aprovecho la oportunidad para desearle a Usted buena salud y éxitos en sus empeños, y paz y bienestar al amigo pueblo del Perú.

Sahib Aliyev
Presidente del Grupo de Trabajo Interparlamentario
Azerbaiyán-Perú

ALTINCI ÇAĞIRIŞ
AZƏRBAYCAN RESPUBLİKASI
MİLLİ MƏCLİSİNİN DEPUTATI

№ 01117-5 "22" iyun 2021-ci il.

Peru Respublikasının Konqresi
Peru-Azərbaycan parlamentlərarası dostluq
qrupunun rəhbəri
cənab Qiyermo Alehandro Antonio Aliaqa Pahares

Hörmətli cənab Pahares,

İlk növbədə Azərbaycan-Peru parlamentlərarası əlaqələr üzrə işçi qrupunun üzvlərinin və şəxsən öz adımdan Sizə 28 May - Respublika Günü münasibəti ilə Peru-Azərbaycan parlamentlərarası dostluq qrupunun adından verilmiş bəyanatla bağlı təşəkkürümü bildirirəm. Builki Respublika Günü Azərbaycan üçün çox əlamətdar bir zamana təsadüf edir, çünki Azərbaycan bu bayramı torpaqları işğaldan azad edilmiş və ərazisinin bütövlüyü təmin olunmuş şəkildə qeyd edir.

Bu Bəyanatınız dövlətlərimiz, eyni zamanda, parlamentlərimiz arasında bu günə qədər mehriban dostluq münasibətlərinin mövcud olmasının daha bir göstəricisidir. Hər iki ölkənin qanunverici orqanlarında mövcud olan parlamentlərarası dostluq qruplarının fəal əməkdaşlığı da bu münasibətlərin möhkəmlənməsinə öz töhfəsini verir və əlaqələrimizin yüksələn xətlə inkişaf etməsində mühüm rol oynayır.

Hörmətli həmkar,

Fürsətdən istifadə edərək, Sizə möhkəm can sağlığı və fəaliyyətinizdə uğurlar, dost Peru xalqına əmin-amanlıq və firavanlıq arzulayıram.

Sahib ALIYEV
Azərbaycan-Peru parlamentlərarası
əlaqələr üzrə işçi qrupunun rəhbəri

Embajada de la
República de Azerbaiyán
ante la República de Perú

Azərbaycan Respublikasının
Peru Respublikasındakı
Səfirliyi

AZ/PE/049/21

La Embajada de la República de Azerbaiyán ante la República del Perú saluda muy atentamente al Honorable Ministerio de Relaciones Exteriores de la República del Perú – Dirección General de Protocolo y Ceremonial del Estado - y tiene el honor de remitir la copia de la carta de agradecimiento del Sr. Sahib Aliyev, Presidente del Grupo de Trabajo Interparlamentario Azerbaiyán-Perú en Milli Majlis (Asamblea Nacional) de le República de Azerbaiyán dirigido al Sr. Guillermo Alejandro Antonio Aliaga Pajares, Presidente de la Liga Parlamentaria de Amistad Perú - Azerbaiyán en el Congreso de la República del Perú.

Al respecto, se agradecerá los buenos oficios del Ministerio para transmitir esa carta a su destinatario en el Congreso de la República.

La Embajada de la República de Azerbaiyán ante la República del Perú aprovecha esta oportunidad para reiterar al Honorable Ministerio de Relaciones Exteriores de la República del Perú – Dirección General de Protocolo y Ceremonial del Estado - las seguridades de su más alta y distinguida consideración.

Lima, 02 de julio de 2021

AZƏRBAYCAN RESPUBLİKASININ SƏFİRLİYİ
LİMA

Anexo: 2 páginas.

Ministerio de Relaciones Exteriores de la República del Perú
Dirección General de Protocolo y Ceremonial del Estado
CC: Gabinete de Asesoramiento Especializado
CC. Dirección General de Europa

Ciudad.

Calle Víctor González Olaechea 167,
Miraflores, Lima – Perú
Tel.: (51)(1) 491 8546
Oficina.Peru@azembassy.mx

IV. Conclusión:

La Liga Parlamentaria de Amistad Perú – Azerbaiyán 2020 – 2021, ha sido un espacio de oportunidad muy importante para el acercamiento de los congresistas peruanos con el país hermano de Azerbaiyán y en especial para con nuestros pares parlamentarios.

La Liga Parlamentaria de Amistad Perú – Azerbaiyán 2020 - 2021, ha contribuido en realizar el intercambio de ideas, experiencias entre los parlamentarios peruanos con sus pares en el país de Azerbaiyán.

La Liga Parlamentaria de Amistad Perú – Azerbaiyán 2020 - 2021, ha abierto las puertas a las siguientes ligas parlamentarias de amistad del Congreso de la República, debido a que los lazos de amistad con el país hermano de Azerbaiyán se han fortalecido.

FIRMA DIGITAL

Firmado digitalmente por:
ALIAGA PAJARES GUILLERMO
ALEJANDRO ANTONIO FIR 44078565 hard
Motivo: Soy el autor del
documento
Fecha: 06/07/2021 18:49:01-0500