



Ranking de Ejecución de Inversiones del Sector Público del Perú: Año Fiscal 2014

Juan Carlos Eguren Neuenschwander
Congresista de la República

Lima, 06 de enero 2015



El porcentaje de ejecución de inversiones públicas durante el 2014, fue de 79.4%

- ◆ Al término del 2014, el avance porcentual de la ejecución de inversiones del sector público alcanzó el 79.4%, porcentaje superior al registrado en el 2013 (72.8%).
- ◆ El monto que dejó de invertirse en el conjunto del Sector Público durante el 2014, asciende a S/. 8,868 millones
- ◆ El gobierno nacional reflejó un avance de ejecución de inversiones públicas de 85.1%, los gobiernos regionales alcanzaron el 79.8% y los gobiernos locales el 74.6%.

Ranking del avance porcentual de ejecución de inversiones públicas: 2014

- ◆ El ranking del Poder Ejecutivo, está liderado por el sector Transportes y Comunicaciones, con un 98.0% de su presupuesto para obras, seguido por el Sector Energía y Minas (97.8%) y Defensa (94.7%). El sector Desarrollo e Inclusión Social registra el menor avance de ejecución (11.7%).
- ◆ El ranking de los Gobiernos Regionales, está encabezado por el Gobierno Regional de Lima (más conocido como Lima Provincias) con 98.7% de ejecución, seguido por el Gobierno Regional de Huánuco (96.7%). En el otro extremo, el Gobierno Regional de Ancash, registró el menor coeficiente de ejecución de inversiones (69.7%).

El monto de ejecución de inversiones del sector público 2014

- ◆ En términos de montos de la inversión ejecutada por el sector público, durante el 2014 respecto al año 2013, se evidencia un incremento del 2.3%.
- ◆ En el Poder Ejecutivo, el sector Transportes y Comunicaciones, es el que tuvo el mejor desempeño en el ranking por monto de ejecución de inversiones, con S/. 6,787 millones.
- ◆ El los gobiernos regionales, Cusco, registra el mayor monto ejecutado de inversiones (S/. 610 millones), seguidos por Arequipa (S/. 480 millones) y San Martín (S/. 458 millones).

Balance General

- ◆ La relativa mejora en la ejecución de inversiones del Sector Público durante el 2014 (especialmente por lo logrado en el mes de diciembre), tanto en montos (soles) como en avance (porcentaje), se explica principalmente por:
 - ✓ Las medidas anticíclicas introducidas en los paquetes económicos: Autorización de modificaciones presupuestarias de proyectos de inversión con recursos del canon para gastos en mantenimiento (que son de rápida ejecución)
 - ✓ La puesta de la “primera piedra”, en el último mes del año, de importantes obras como: el asfaltado de la carretera Longitudinal de la Sierra y la Línea 2 de la Red del Metro de Lima (Ate- Callao), así como de concesiones viales y al mejoramiento de carreteras.
 - ✓ El incremento de la ejecución de inversiones del Sector Defensa, relacionados con gastos militares, facilitados por el sistema de compras de gobierno a gobierno, que de alguna manera tienen una opacidad presupuestaria.
- ◆ A pesar de la mejora de los ratios de ejecución de inversiones, el sector público peruano, durante el 2014, dejó de invertir la suma de S/. 8,868 millones, resultado preocupante en un marco de medidas anticíclicas implementadas por el Poder Ejecutivo..

Avance de Ejecución de Inversiones de los tres niveles de gobierno.



- La ejecución de inversiones respecto al total de su marco presupuestal, del sector público, al término del 2014, fue de 79.4%
- El conjunto de los pliegos del Gobierno Nacional ejecutaron el 85.1% de su marco presupuestal para inversiones.
- Los Gobiernos Regionales y Locales, mostraron niveles de ejecución de inversiones de 79.8% y 74.6%, respectivamente.

Avance de Ejecución de Inversiones del Sector Público del Perú: Año 2014 (En Nuevos Soles y Porcentajes)

Nivel de Gobierno	Marco Presupuestal de Inversiones	Monto Ejecutado	% ejecutado
GOBIERNO NACIONAL	15,728,107,432	13,377,075,929	85.1
GOBIERNOS REGIONALES	8,154,858,218	6,509,610,931	79.8
GOBIERNOS LOCALES	19,177,570,501	14,305,288,344	74.6
TOTAL	43,060,536,151	34,191,975,204	79.4

Fuente: Elaborado en base a cifras del SIAF - MEF.

❖ Respecto al marco presupuestal para inversiones (de S/. 43,060 millones) se dejó de invertir S/. 8,868 millones.



El mayor avance de ejecución de inversiones se produjo en el último mes del año 2014.



- Durante el año 2014, el mayor monto ejecutado de inversión pública se presentó en el mes de diciembre (S/. 8,513 millones).
- Este importante impulso en la ejecución de inversiones es consecuencia de las medidas contracíclicas implementadas por el Poder Ejecutivo que flexibilizaron los requisitos para la ejecución de proyectos de inversión, así como por la puesta en marcha del proyecto Línea 2 del Metro de Lima (pliego Ministerio de Transportes y Comunicaciones) y proyectos de carácter militar (pliego Ministerio de Defensa).



Monto de Ejecutado de Inversiones por el Sector Público del Perú, 2014: Por Meses

(En millones de Nuevos Soles)

Mes	Monto
Enero	824
Febrero	1,705
Marzo	2,122
Abril	2,377
Mayo	2,313
Junio	2,255
Julio	3,057
Agosto	2,379
Setiembre	2,466
Octubre	3,222
Noviembre	2,957
Diciembre	8,513

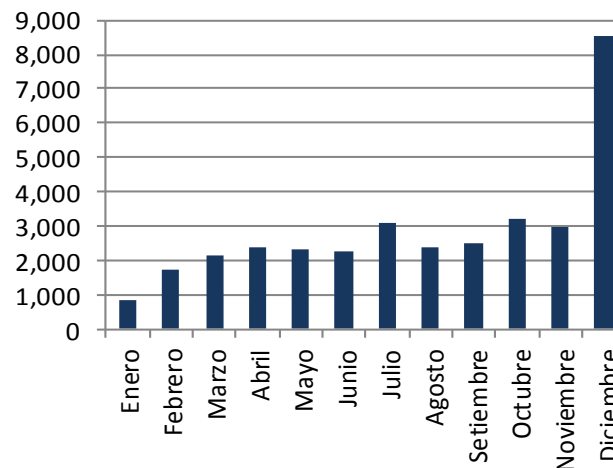

Fuente: Elaborado en base a cifras del MEF.



Comparativo del Avance de Ejecución de Inversiones



- El porcentaje de avance de ejecución de inversiones del conjunto del sector público al final del 2014, es superior al concretado durante el 2013 (79.4% frente a 72.8%).
- En el desagregado, se aprecia que en el ejercicio fiscal 2014, el gobierno nacional y los gobiernos regionales y locales registraron porcentajes de ejecución de inversiones superiores al año 2013.

- En términos de montos ejecutados, al término del año 2014, la inversión ascendió a S/. 34,191 millones, cifra ligeramente superior al registrado en el 2013 (S/. 32,301 millones)..
- Es decir que, en el 2014 se invirtió apenas S/. 1,890 millones más. respecto al 2013, que equivale a un 6% de aumento.

Avance Porcentual de Ejecución de Inversiones del Sector Público:

Años: 2013 y a 2014

(En porcentajes respecto al marco presupuestal de inversiones)

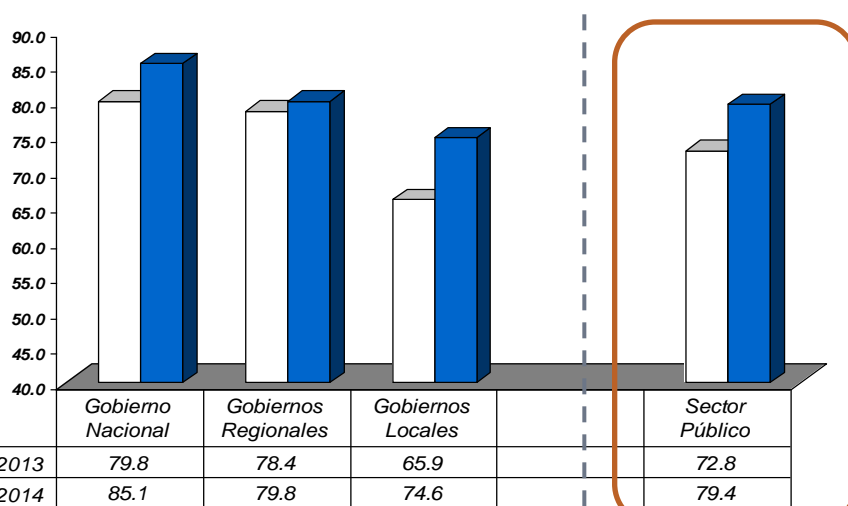

Niveles de Gobierno

Fuente: Elaborado en base a cifras del MEF.

Sector Público: Monto Ejecutado de Inversiones por Año 2011 al 2014

(En Millones de Nuevos Soles)

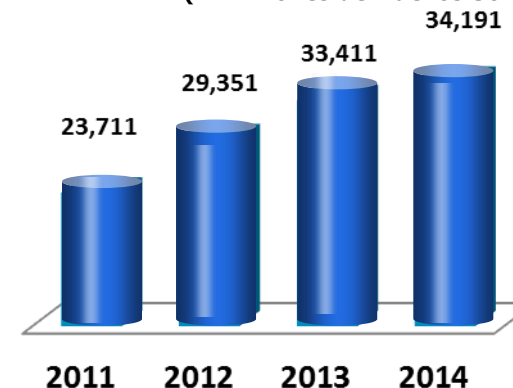

Fuente: Elaborado en base a cifras del MEF.



Ranking de Avance de Ejecución de Inversiones del Poder Ejecutivo



Ranking del Avance Porcentual de Ejecución de Inversiones del Poder Ejecutivo: Año 2014 (En Nuevos Soles y porcentajes)

(Ranking = De mayor a menor ejecución)

Ranking	Sector	Marco Presupuestal de Inversiones	Monto Ejecutado	% ejecutado
1	TRANSPORTES Y COMUNICACIONES	6,924,119,154	6,787,457,658	98.0
2	ENERGIA Y MINAS	247,385,632	241,997,774	97.8
3	DEFENSA	1,749,505,467	1,657,628,818	94.7
4	MUJER Y POBLACIONES VULNERABLES	15,794,456	14,518,867	91.9
5	COMERCIO EXTERIOR Y TURISMO	55,562,239	50,931,277	91.7
6	CULTURA	88,090,354	77,938,768	88.5
7	VIVIENDA CONSTRUCCION Y SANEAMIENTO	333,724,902	283,306,231	84.9
8	JUSTICIA	254,559,643	193,176,154	75.9
9	INTERIOR	357,503,401	271,312,916	75.9
10	ECONOMIA Y FINANZAS	289,894,410	218,327,836	75.3
11	PRESIDENCIA CONSEJO MINISTROS	279,482,298	207,645,714	74.3
12	PRODUCCION	118,329,086	87,043,244	73.6
13	AGRICULTURA	1,346,068,192	948,400,390	70.5
14	SALUD	622,484,062	432,038,264	69.4
15	EDUCACION	2,355,972,186	1,503,823,563	63.8
16	TRABAJO Y PROMOCION DEL EMPLEO	17,491,524	10,659,764	60.9
17	AMBIENTAL	115,315,587	70,123,878	60.8
18	RELACIONES EXTERIORES	123,837,471	65,898,803	53.2
19	DESARROLLO E INCLUSION SOCIAL	115,530,740	13,514,984	11.7

Fuente: Elaborado en base a cifras del MEF.

- Según el Ranking de ejecución de inversiones del 2014, el sector Transportes y Comunicaciones lidera con un 98.0% de avance, seguidos por Energía y Minas (97.8%) y Defensa (94.7%).
- Cinco (5) Sectores registran avances de ejecución de inversiones superiores al 90% de su presupuesto. Ocho (8) sectores ejecutaron entre 70% y 90%.
- Con un avance inferior al 70%, pero superior al 50%, se ubican cinco (5) sectores.
- El Sector Desarrollo e Inclusión Social, sólo ha ejecutado el 11.7% de su presupuesto para inversiones.



Ranking por monto ejecutado de Inversiones: Sector del Poder Ejecutivo



Ranking de Inversión por Monto Ejecutado de los Sectores del Poder Ejecutivo Año 2014

(En Nuevos Soles)

(De mayor a menor monto invertido)

Ranking	Sector	Monto Ejecutado
1	TRANSPORTES Y COMUNICACIONES	6,787,457,658
2	DEFENSA	1,657,628,818
3	EDUCACION	1,503,823,563
4	AGRICULTURA	948,400,390
5	SALUD	432,038,264
6	VIVIENDA CONSTRUCCION Y SANEAMIENTO	283,306,231
7	INTERIOR	271,312,916
8	ENERGIA Y MINAS	241,997,774
9	ECONOMIA Y FINANZAS	218,327,836
10	PRESIDENCIA CONSEJO MINISTROS	207,645,714
11	JUSTICIA	193,176,154
12	PRODUCCION	87,043,244
13	CULTURA	77,938,768
14	AMBIENTAL	70,123,878
15	RELACIONES EXTERIORES	65,898,803
16	COMERCIO EXTERIOR Y TURISMO	50,931,277
17	MUJER Y POBLACIONES VULNERABLES	14,518,867
18	DESARROLLO E INCLUSION SOCIAL	13,514,984
19	TRABAJO Y PROMOCION DEL EMPLEO	10,659,764

Fuente: Elaborado en base a cifras del MEF.

- * El Ranking por monto ejecutado de Inversiones (en Soles) del 2014, al igual que periodos anteriores, lo encabeza el Sector Transportes y Comunicaciones, con S/. 6,787 millones. El liderazgo de este sector desde hace muchos años, trasciende los cambios de ministros e inclusive administraciones gubernamentales.
- * Seguidos por los sectores Defensa y Educación, con S/. 1,657 millones y S/. 1,503 millones, respectivamente.
- * En el otro extremo, con montos inferiores a S/. 15 millones de inversión ejecutada, se ubican los sectores: Mujer y Poblaciones Vulnerables (S/. 14.5 millones), Desarrollo e Inclusión Social (S/. 13.5 millones y Trabajo y Promoción (S/. 10.6 millones).





Ranking del Avance Porcentual de Ejecución de Inversiones de los Gobiernos Regionales : Año 2014 (En Nuevos Soles y en porcentajes respecto al marco presupuestal)

(Ranking = De mayor a menor ejecución)

Ranking	Pliego	Marco Presupuestal de Inversiones	Monto Ejecutado	% ejecutado
1	GOBIERNO REGIONAL LIMA	233,449,406	230,406,129	98.7
2	GOBIERNO REGIONAL HUANUCO	241,915,849	233,813,861	96.7
3	GOBIERNO REGIONAL AYACUCHO	430,140,547	413,096,700	96.0
4	GOBIERNO REGIONAL HUANCVELICA	246,813,080	230,642,231	93.4
5	GOBIERNO REGIONAL TUMBES	140,580,734	128,276,751	91.2
6	GOBIERNO REGIONAL AREQUIPA	528,374,441	480,557,804	91.0
7	GOBIERNO REGIONAL PUNO	321,146,161	287,032,682	89.4
8	GOBIERNO REGIONAL MOQUEGUA	329,415,241	290,368,855	88.1
9	GOBIERNO REGIONAL TACNA	158,743,013	137,277,769	86.5
10	GOBIERNO REGIONAL UCAYALI	206,521,620	178,276,980	86.3
11	GOBIERNO REGIONAL LORETO	297,960,540	253,543,813	85.1
12	GOBIERNO REGIONAL PIURA	299,013,664	254,492,145	85.1
13	GOBIERNO REGIONAL AMAZONAS	319,739,822	269,300,317	84.2
14	GOBIERNO REGIONAL CALLAO	317,183,822	257,214,437	81.1
15	GOBIERNO REGIONAL APURIMAC	289,861,486	230,340,534	79.5
16	GOBIERNO REGIONAL SAN MARTIN	620,015,280	458,352,797	73.9
17	GOBIERNO REGIONAL JUNIN	489,712,508	361,350,489	73.8
18	GOBIERNO REGIONAL PASCO	206,193,832	151,509,674	73.5
19	GOBIERNO REGIONAL CUSCO	847,965,075	610,147,141	72.0
20	GOBIERNO REGIONAL MADRE DE DIOS	170,587,721	121,472,495	71.2
21	MUNICIPALIDAD METROPOLITANA DE LIMA (Pliego Regional)	66,816,493	46,566,321	69.7
22	GOBIERNO REGIONAL CAJAMARCA	258,543,545	174,631,805	67.5
23	GOBIERNO REGIONAL ICA	218,456,024	144,945,010	66.4
24	GOBIERNO REGIONAL LAMBAYEQUE	382,294,940	250,628,372	65.6
25	GOBIERNO REGIONAL LA LIBERTAD	272,870,972	177,771,385	65.1
26	GOBIERNO REGIONAL ANCASH	258,042,402	137,053,626	53.1

- Según el Ranking del avance de la ejecución de los Gobiernos Regionales, al término del 2014, el Gobierno Regional de Lima (más conocido como Lima Provincias) ocupa el primer lugar, con 98.7%, seguidos por los Gobiernos Regionales de Huánuco (96.7%) y Ayacucho (96.0%).
- En el otro extremo, en el último lugar, se encuentra el Gobierno Regional de Ancash con 53.1% de avance de ejecución de inversiones.



Ranking de Inversión por monto ejecutado: Gobiernos Regionales



Ranking de Inversión por Monto Ejecutado por los Gobiernos Regionales:

Año 2014
(En Nuevos Soles)

(De mayor a menor monto ejecutado)

Ranking	Pliego	Monto Ejecutado
1	GOBIERNO REGIONAL CUSCO	610,147,141
2	GOBIERNO REGIONAL AREQUIPA	480,557,804
3	GOBIERNO REGIONAL SAN MARTIN	458,352,797
4	GOBIERNO REGIONAL AYACUCHO	413,096,700
5	GOBIERNO REGIONAL JUNIN	361,350,489
6	GOBIERNO REGIONAL MOQUEGUA	290,368,855
7	GOBIERNO REGIONAL PUNO	287,032,682
8	GOBIERNO REGIONAL AMAZONAS	269,300,317
9	GOBIERNO REGIONAL CALLAO	257,214,437
10	GOBIERNO REGIONAL PIURA	254,492,145
11	GOBIERNO REGIONAL LORETO	253,543,813
12	GOBIERNO REGIONAL LAMBAYEQUE	250,628,372
13	GOBIERNO REGIONAL HUANUCO	233,813,861
14	GOBIERNO REGIONAL HUANCANELICA	230,642,231
15	GOBIERNO REGIONAL LIMA	230,406,129
16	GOBIERNO REGIONAL APURIMAC	230,340,534
17	GOBIERNO REGIONAL UCAYALI	178,276,980
18	GOBIERNO REGIONAL LA LIBERTAD	177,771,385
19	GOBIERNO REGIONAL CAJAMARCA	174,631,805
20	GOBIERNO REGIONAL PASCO	151,509,674
21	GOBIERNO REGIONAL ICA	144,945,010
22	GOBIERNO REGIONAL TACNA	137,277,769
23	GOBIERNO REGIONAL ANCASH	137,053,626
24	GOBIERNO REGIONAL TUMBES	128,276,751
25	GOBIERNO REGIONAL MADRE DE DIOS	121,472,495
26	MUNICIPALIDAD METROPOLITANA DE LIMA (Pliego Regional)	46,566,321

Fuente: Elaborado en base a cifras del MEF.

- El Ranking de Inversión por monto ejecutado de los Gobiernos Regionales, al término del 2014, está liderado por el Gobierno Regional de Cusco (S/. 610 millones), lo siguen los gobiernos regionales de Arequipa (S/. 480.6 millones), San Martín (S/. 458.3 millones), Ayacucho (S/. 413.1 millones) y Junín (S/. 361.3 millones).
- Seguidos, por once (11) gobiernos regionales que realizaron inversiones entre S/. 230 millones y S/. 258 millones.
- Nueve (9) gobiernos regionales efectuaron inversiones entre S/. 120 millones y S/. 180 millones.
- El Pliego Regional de la Municipalidad de Lima Metropolitana, que ocupa el último lugar, sólo ejecutó S/. 47 millones.





Análisis de algunos casos de ejecución de inversiones:

- ❖ **Pliego Ministerio de Justicia y DD.HH.**
- ❖ **Pliego Ministerio del Interior (Inversiones en Comisarias).**
- ❖ **Gobierno Regional de Cajamarca**
- ❖ **Gobiernos Regiones de Ancash.**
- ❖ **Municipalidad Metropolitana de Lima.**





- El presupuesto de inversiones del Pliego Ministerio de Justicia para el año 2014 fue S/. 283.8 millones, destinado en su mayor parte para la construcción, ampliación y remodelación de establecimientos penitenciarios.
- A lo largo del 2014 el Ministerio de Justicia efectuó modificaciones presupuestarias con lo que redujo su marco presupuestal a S/. 29.6 millones. Si se toma como referencia esta última cifra el avance de ejecución de inversiones es de 69.4%.
- Sin embargo, si se compara con el presupuesto de apertura, el avance de ejecución de inversiones es sólo de 7.2%, lo que denota una ineficiencia en la ejecución de proyectos penitenciarios, La construcción de establecimientos penitenciarios es una prioridad nacional, más aún cuando la población penal que se está incrementando exponencialmente generando hacinamiento .

Ejecución Presupuestal del Sector Justicia: Año Fiscal 2014

(En millones de S/. y porcentaje de avance de ejecución)

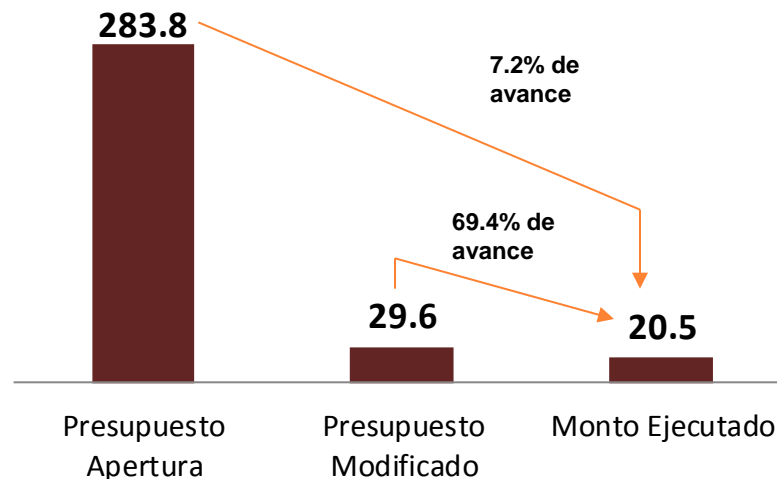

Fuente: Elaborado en base a cifras del MEF.





- El Congreso de la República aprobó un presupuesto para inversiones destinado a la construcción, ampliación, equipamiento y mejoramiento de Comisarias la suma de S/. 109 millones, monto que se refleja en el presupuesto de apertura del año fiscal 2014.
- Sin embargo, el Sector Interior mediante anulaciones y redestino de presupuestario lo ha reducido a S/. 15 Millones.
- A primera vista podría decirse que el Sector Interior ha ejecutado el 64% del presupuesto de inversiones para Comisarias. Sin embargo, si se compara con el presupuesto de apertura sólo ha ejecutado el 8.8% de lo aprobó por el Congreso de la República.

Ejecución de Inversiones en Comisarias: Sector Interior: Año Fiscal 2014

(En millones de S/. y porcentaje de avance de ejecución)

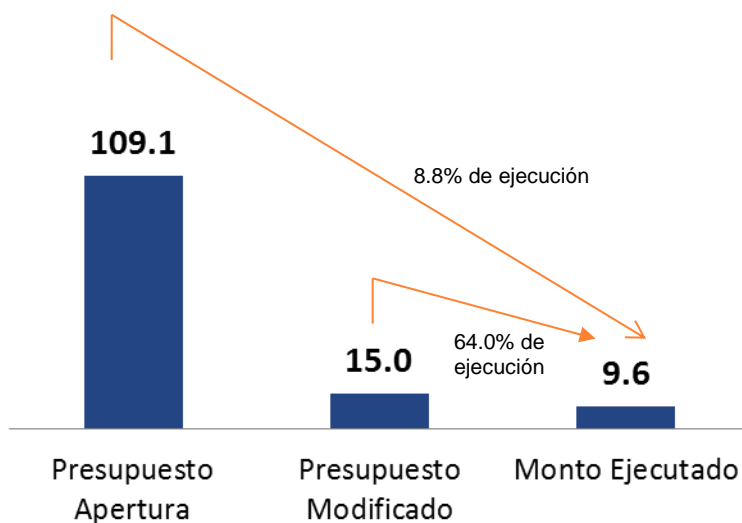

Fuente: Elaborado en base a cifras del MEF.

- Llama la atención que el sector Interior no le otorgue importancia a los proyectos de construcción, ampliación, equipamiento y mejoramiento de las Comisarias, que son la célula básica para asegurar el orden interno y la seguridad pública, más aún cuando recrudescen los índices delictivos y de criminalidad.





Caída permanente en el monto de la inversión ejecutada por el Gobierno Regional de Cajamarca



- El Gobierno Regional de Cajamarca, al término del año 2014, registró un avance porcentual de ejecución de inversiones de 67.5%, que lo ubica en el 22° lugar del Ranking de Ejecución de Inversiones del conjunto de gobiernos regionales.
- Asimismo, se evidencia que el monto invertido en nuevos soles, al final del año 2014 respecto a los años 2013, 2012 y 2011, es cada vez menor, lo que revela un claro deterioro en la gestión pública de inversiones.
- El monto ejecutado de inversión del Gobierno Regional de Cajamarca, durante el 2014 respecto al 2013, es 33.7% menos.
- Si se compara con el año 2011, el monto invertido es casi 60% menos.

Monto Ejecutado de Inversiones por el Gobierno Regional de Cajamarca: Años 2011 a 2014

(En millones de S/. y porcentaje de avance de ejecución)

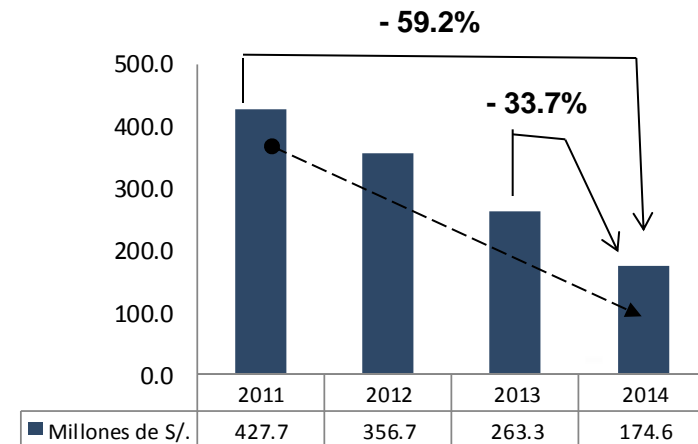

Fuente: Elaborado en base a cifras del MEF.





- Al término del 2014, la ejecución de inversiones públicas del Gobierno Regional de Ancash alcanzó el 53.1%, ocupando el último lugar del Ranking de Ejecución de Inversiones del conjunto de gobiernos regionales.
- En los primeros nuevos meses del año la ejecución de inversiones estuvo prácticamente paralizada, a raíz de la identificación de casos de corrupción y la prisión preventiva del titular del Pliego. Sólo en el último trimestre avanzó recobró algo de dinamismo.

**Monto de Inversión Acumulada del Gobierno Regional de Ancash:
Año 2014**

(En millones de S/. y porcentaje de avance de ejecución)

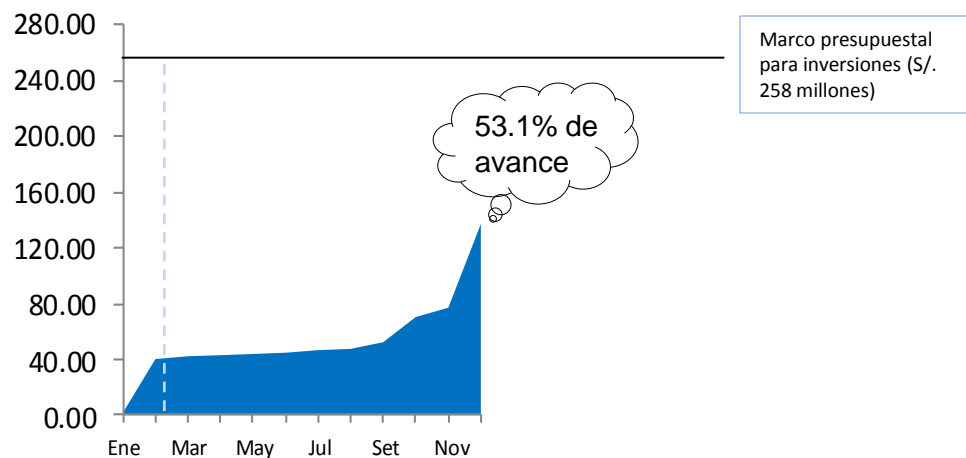

Fuente: Elaborado en base a cifras del MEF.

Mes	Monto mensual	Monto acumulado
Enero	1.8	1.79
Febrero	38.5	40.26
Marzo	2.0	42.28
Abril	0.8	43.03
Mayo	0.9	43.91
Junio	0.9	44.80
Julio	1.9	46.66
Agosto	0.9	47.55
Setiembre	4.8	52.33
Octubre	18.0	70.38
Noviembre	6.7	77.03
Diciembre	60.0	137.05



Municipalidad Metropolitana de Lima



Avance Porcentual de Ejecución de Inversiones de la Municipalidad Metropolitana de Lima (Gobiernos Local + Gobierno Regional): Año 2014

(En Nuevos Soles y en porcentajes respecto al marco presupuestal)

Pliego	Pliego	Marco Presupuestal de Inversiones	Monto Ejecutado	Avance %
GOBIERNO LOCAL	Municipalidad Provincial de Lima	793,838,612	562,145,199	70.8
GOBIERNO REGIONAL	Programa Regional de Lima Metropolitana	66,816,493	46,566,321	69.7
	Total	860,655,105	608,711,520	70.7

Fuente: Elaborado en base a cifras del MEF.

- La ejecución de inversiones de la Municipalidad Metropolitana de Lima, que engloba sus dos Pliegos (Local y Regional) al Tercer Trimestre del 2014, alcanzó la suma de S/. 608 millones, que en términos porcentuales representa un avance 70.7% del total, porcentaje inferior al promedio alcanzado por el conjunto de gobiernos locales del país (74.6%).

Estructura de la Ejecución de Inversiones de la Municipalidad Metropolitana de Lima (Gobiernos Local + Gobierno Regional): Año 2014

(En Nuevos Soles)

Función	Total	%
CULTURA Y DEPORTE	205,218,801	33.7
TRANSPORTE	145,823,085	24.0
VIVIENDA Y DESARROLLO URBANO	121,406,214	19.9
COMERCIO	74,575,262	12.3
ORDEN PUBLICO Y SEGURIDAD	32,934,965	5.4
AGROPECUARIA	14,342,711	2.4
PLANEAMIENTO Y GESTION	9,186,118	1.5
AMBIENTE	2,937,915	0.5
PROTECCION SOCIAL	1,283,489	0.2
TURISMO	650,318	0.1
EDUCACION	218,084	0.0
SALUD	134,558	0.0
ENERGIA	0	0.0
INDUSTRIA	0	0.0
SANEAMIENTO	0	0.0
SALUD	0	0.0
OTROS	0	0.0
Total	608,711,520	100.0

- El mayor porcentaje de la inversión se destinó a Cultura y Deportes (33.7%). El monto ejecutado asciendo a S/. 205 millones, de ese total S/. 204 millones se orientaron al mejoramiento de infraestructura deportiva de pequeña escala y a losas deportivas, dando sensación de uso electoral.
- A diferencia de otros gobiernos locales y regionales, no ha priorizado sectores como Ambiente, protección social Turismo, Educación y Salud. Para el resto de sectores (energía, industria, saneamiento y salud) no destino partida alguna.





10

Breve Balance Económico: Perú 2014

El 2014 ha sido un año negativo para la economía peruana: Ha enfrentado un proceso de desaceleración productiva (el PBI sólo crecería ente 2.6% a 2.9%) explicado fundamentalmente por las siguientes causas:

Factores internacionales:

- ◆ El fin del superciclo de los precios de los metales, que ha impactado en una menor exportación de minerales..
- ◆ El deterioro del crecimiento de la economía china.
- ◆ El comienzo de la normalización de la política monetaria norteamericana (aumento de tasa de interés).

Factores nacionales:

- ◆ Caída inesperada de los sectores primarios de la economía: Menor dinamismo de la producción agropecuaria (principalmente del arroz, el cultivo más importante del Perú y el café que es nuestro principal cultivo de exportación), disminución de la producción pesquera y producción minera por debajo de lo esperado por retrasos productivos en Toromocho y por menor ley en un yacimiento importante.
- ◆ Las cautas decisiones de inversión de las empresas privadas. Se estima una caída en el crecimiento de la inversión privada (0.4%) ante un deterioro de las expectativas de los agentes económicos

- ◆ Las decisiones tardías en materia de política fiscal anticíclica. Las medidas de estímulo económico sólo tuvieron efecto en el último mes del año.
- ◆ Los casos de corrupción en algunos gobiernos regionales (Ancash, Cajamarca, Cerro de Pasco y Cusco) que tuvieron presidentes regionales investigados, con cuentas bancarias congeladas, que afectaron el avance de ejecución de obras.

El Perú cayó en competitividad internacional en el 2014

- El Perú cayó cuatro puntos en el Informe Global de Competitividad del 2014, elaborado por el Foro Económico Mundial, el país bajó del puesto 61 al 65 de un total de 143 economías.
- Los factores que incidieron en ese resultado son el decadente funcionamiento de las instituciones, el lento avance en la mejora de la calidad de la educación y la adopción tecnológica.
- Ocupamos:
 - El puesto 118 en el pilar de “Instituciones”.
 - El puesto 117 en el pilar de “Innovación”
 - El puesto 94 en “Salud y educación primaria”.

