

# DIAGNÓSTICO SITUACIONAL

## ESSALUD

**Comisión de Salud y Población  
Congreso de la República  
del Perú**

**Dr. César Oswaldo Linares Aguilar**  
Presidencia Ejecutiva

**Setiembre 2023**



# MARCO ESTRATÉGICO INSTITUCIONAL

## Objetivos Estratégicos

Proteger financieramente las prestaciones que se brindan a los asegurados, garantizando una gestión eficiente de los recursos.

Brindar a los asegurados acceso oportuno a prestaciones integrales y de calidad, acorde a sus necesidades.

Impulsar la transformación digital y la gestión para resultados centrada en los asegurados, logrando modernizar la institución.

# EJES ESTRATEGICOS DE INTERVENCIÓN

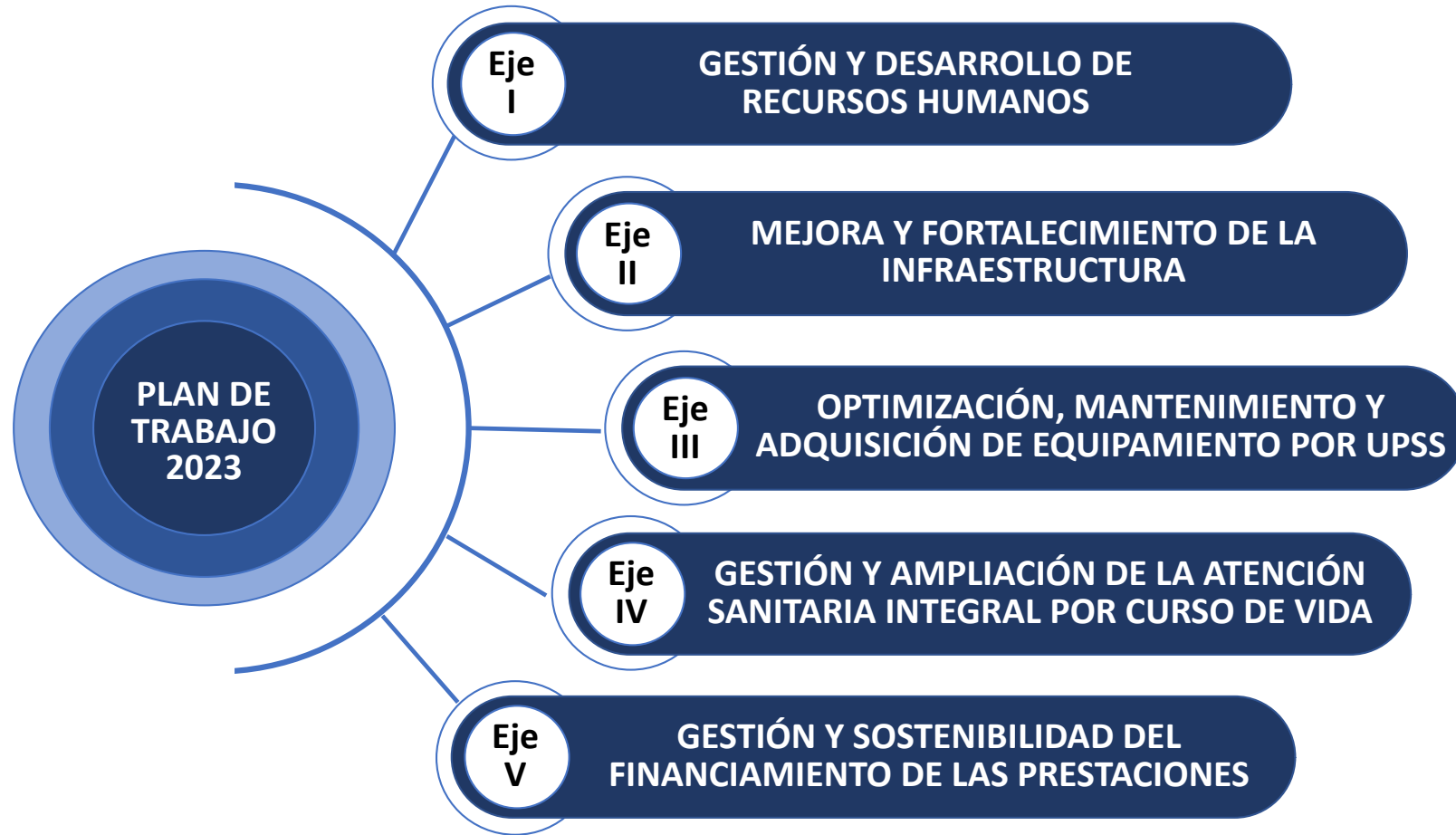

# CAPACIDAD OPERATIVA ASISTENCIAL DISPONIBLE

Red asistencial	Asegurados	( % )
<b>TOTAL</b>	<b>12 739 461</b>	<b>100,0</b>
Rebagliati	2 104 870	16,5
Sabogal	1 989 965	15,6
Almenara	1 705 117	13,4
Piura	759 904	6,0
La Libertad	759 282	6,0
Arequipa	735 778	5,8
Lambayeque	638 479	5,0
Ica	518 871	4,1
Cusco	436 116	3,4
Junín	408 697	3,2
Loreto	267 642	2,1
Áncash	254 950	2,0
Cajamarca	215 123	1,7
Huánuco	202 300	1,6
Juliaca	170 401	1,3
Ucayali	169 028	1,3
Huaráz	138 553	1,1
Tacna	134 500	1,1
Ayacucho	133 621	1,0
Tarapoto	130 859	1,0
Apurímac	112 200	0,9
Puno	110 468	0,9
Moquegua	109 203	0,9
Pasco	99 587	0,8
Huancavelica	98 524	0,8
Amazonas	85 990	0,7
Tumbes	78 028	0,6
Jaén	66 154	0,5
Moyobamba	63 110	0,5
Madre de Dios	42 141	0,3

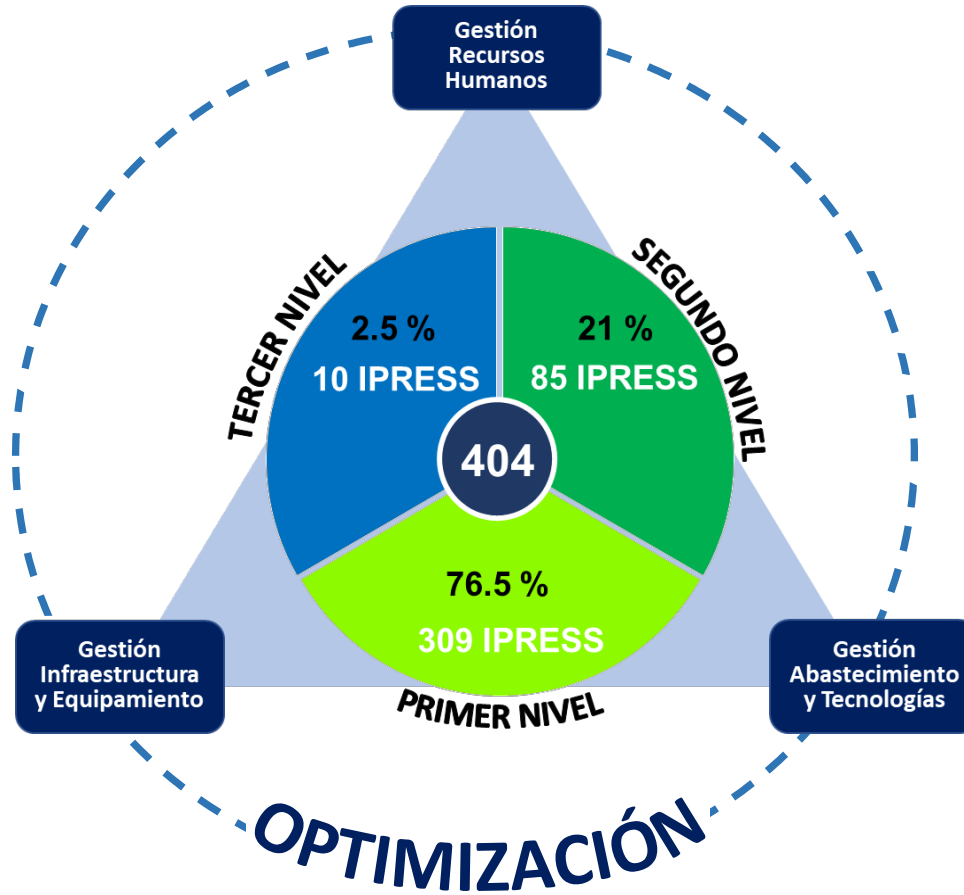

	Lima y Callao	Nacional
N° Camas Hospitalarias	4,255	8,928
N° Camas UCI	302	586
Salas Quirúrgicas	125	271
Consultorios físicos	1,130	2,818
Consult. funcionales	1,937	4,530
Tele consultas Médicas	392,243	667,032 *
Consultantes	1,735,099	4,152,815 *
Consultas	4,868,903	11'638,172 *
Consultas CAI	276,242	756,689 *
Egresos hospitalarios	117,821	293,472 *
Cirugías	96,844	219,667 *

\* Cifras enero a julio 2023  
Fuente: SES.



# Mejora y fortalecimiento de la infraestructura

Planes para la infraestructura en salud  
para los años 2023 -2024

# Proyectos de Inversión en Ejecución

Diversos proyectos de inversión para ser incluida en la ley presupuesto 2024

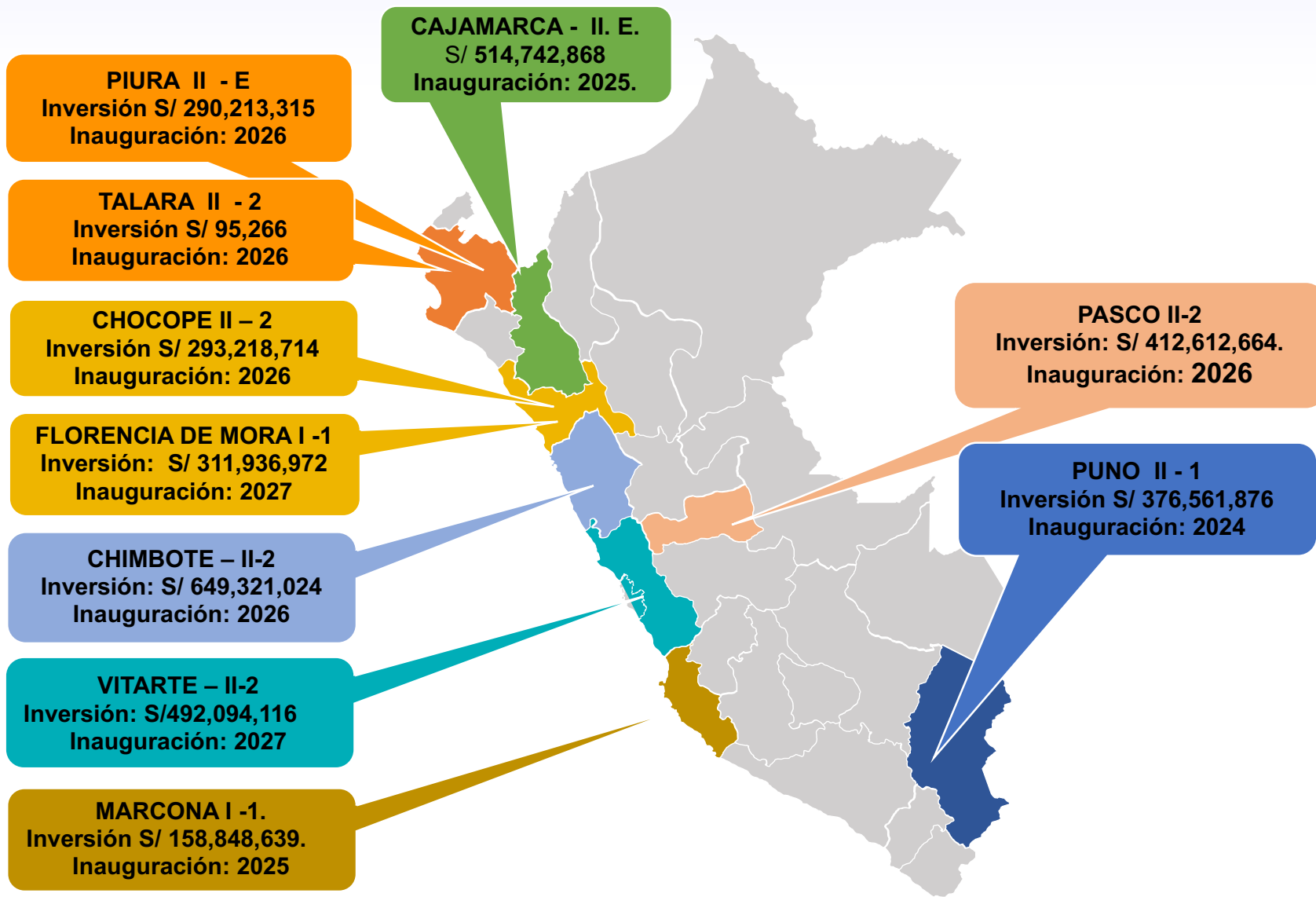

**10**

**02 05 01 02**  
II-E II-2 II-1 I-1

**INVERSIÓN  
TOTAL**

**S/. 4,366 MM**

**BENEFICIARIOS**

**4,622.505**  
Asegurados

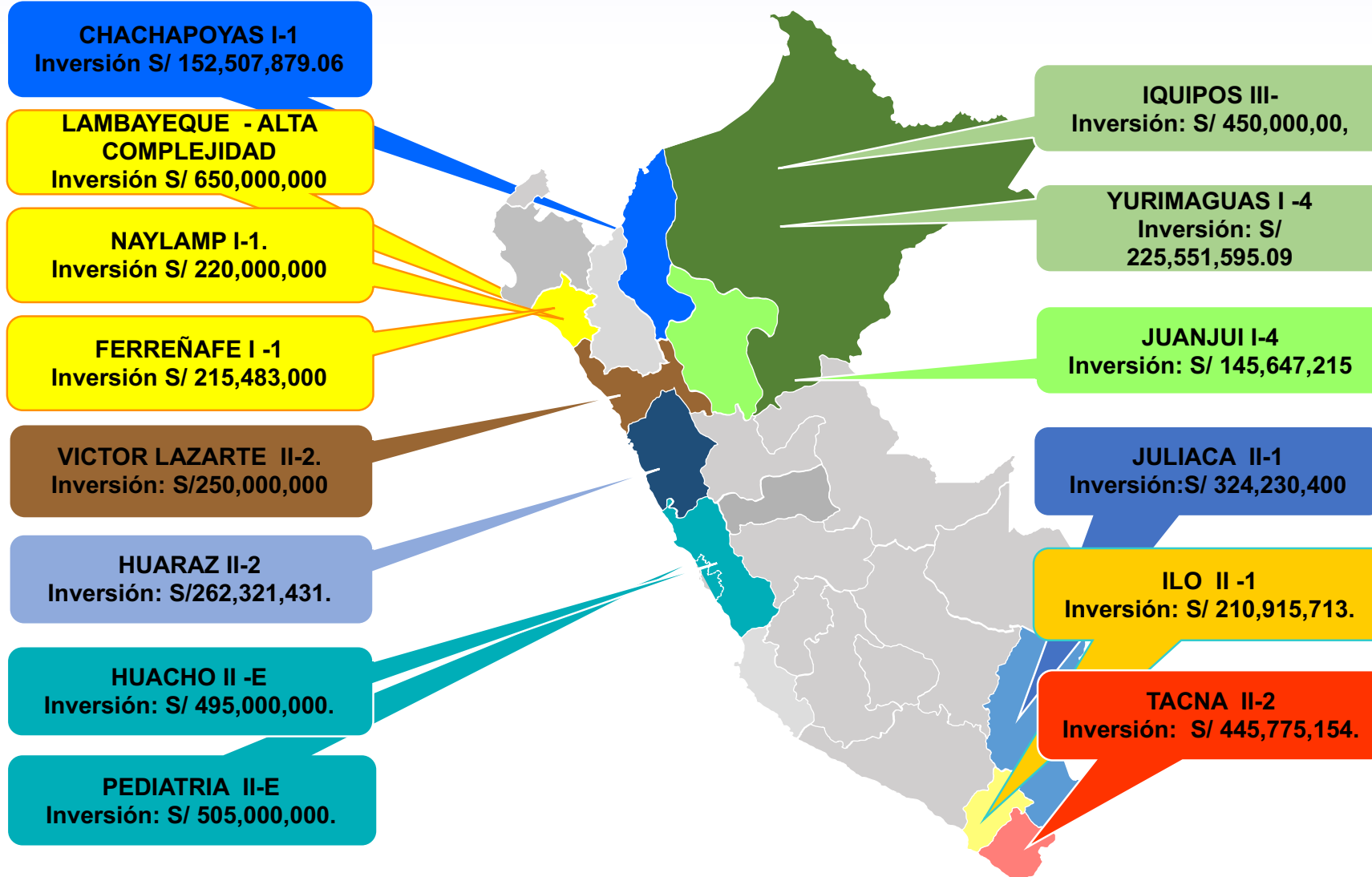

14

01	01	02	03	02	02	03
AC	III-1	II-E	II-2	II-1	I-4	I-1

## INVERSIÓN TOTAL

**S/. 4697 MM**

## BENEFICIARIOS

**6,781.921**  
Asegurados



## ACTUALMENTE EN EJECUCIÓN

Creación del Hospital Base Puno

Intervención

43,107.05 m<sup>2</sup>

Área construida

228,950 asegurados

Beneficiarios

Red Asistencial Puno

Ámbito de influencia

S/. 379,307,872

Monto de inversión

### Cartera de servicios



15

Camas UCI



190

Camas



19

Puestos de Hemodiálisis



41

Consultorios



1

Centro Obstétrico



5

Salas operación



Ayuda al Diagnóstico

Rayos x, Resonancia Magnética, Tomografía, Litotricia, Angiografía, Ecografía, Mamografía

## EN OPERACIÓN MARZO 2025

Modalidad de Inversión:

**Inversión pública**









## ACTUALMENTE EN EJECUCIÓN

Creación de los Servicios de Salud del Hospital Especializado en la Red Asistencial Cajamarca

Intervención

53,165.20 m<sup>2</sup>

Área construida

303,341 asegurados

Beneficiarios

Red Asistencial Cajamarca

Ámbito de influencia

S/. 514,742,868

Monto de inversión

### Cartera de servicios



16

Camas UCI



210

Camas



20

Puestos de Hemodiálisis



54

Consultorios



6

Salas parto multifuncional



6

Salas operación



Ayuda al Diagnóstico

Rayos x, Resonancia Magnética, Tomografía, Litotricia, Angiografía, Ecografía, Mamografía

## EN OPERACIÓN ENERO 2025

Modalidad de Inversión:

Inversión pública





**INICIO OBRA  
SETIEMBRE 2023**



Recuperación de los Servicios Hospital  
Maria Reiche de Marcona

Intervención

13,295.95 m<sup>2</sup>

Área construida

15,211 asegurados

Beneficiarios

Red Asistencial Ica

Ámbito de influencia

S/. 124,886,820.57

Monto de inversión

## Cartera de servicios



1

Camas UVI



23

Camas



26

Consultorios



1

Centro  
Obstétrico



1

Salas operación



Ayuda al  
Diagnóstico

Rayos x, Ecografía,  
Teleradiografía y Telecografía

**EN OPERACIÓN  
MARZO 2025**

Modalidad de Inversión:

**Inversión  
pública**



**INICIO OBRA  
DICIEMBRE 2023**



Mejoramiento de los Servicios del  
Hospital II Vitarte Red Prestacional  
Almenara

Intervención

56,370.00 m<sup>2</sup>

Área construida

1,854,364 asegurados

Beneficiarios

Red Asistencial Almenara

Ámbito de influencia

S/. 429,458,728.00

Monto de inversión

## Cartera de servicios



**23**

Camas UCI

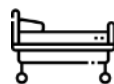

**256**

Camas



**95**

Consultorios



**2**

Sala parto



**7**

Salas operación



**Ayuda al  
Diagnóstico**

Rayos x, Resonancia  
Magnética, Tomografía,  
Litotricia, Angiografía,  
Ecografía, Mamografía

**EN OPERACIÓN  
DICIEMBRE 2026**

Modalidad de Inversión:

**Inversión  
pública**



**INICIO OBRA  
DICIEMBRE 2023**

Creación de IPRESS

Intervención

50,000.00 m<sup>2</sup>

Área construida

866,969 asegurados

Beneficiarios

Red Asistencial Piura

Ámbito de influencia

S/. 850,501,776.

Monto de inversión

## Cartera de servicios



**324**

Camas



**23**

Tópicos



**65**

Consultorios



**9**

Sala parto



**11**

Salas operación



**Ayuda al  
Diagnóstico**

Rayos x, Resonancia Magnética,  
Tomografía, Litotricia, Angiografía,  
Ecografía, Mamografía

**EN OPERACIÓN  
DICIEMBRE 2026**

Modalidad de Inversión:

**APP**



**INICIO OBRA  
DICIEMBRE 2023**

Creación de IPRESS

Intervención

16,068 m<sup>2</sup>

Área construida

432,478 asegurados

Beneficiarios

Red Asistencial Ancash

Ámbito de influencia

S/. 649,321,024.

Monto de inversión

## Cartera de servicios



**161**  
Camas



**11**  
tópicos



**37**  
Consultorios



**2**  
Sala parto



**07**  
Salas operación



**Ayuda al  
Diagnóstico**

Rayos x, Resonancia Magnética,  
Tomografía, Litotricia,  
Angiografía, Ecografía,  
Mamografía

**EN OPERACIÓN  
DICIEMBRE 2026**

Modalidad de Inversión:

**APP**



**INICIO OBRA  
DICIEMBRE 2026**



Mejoramiento de los Servicios del  
Hospital II Pasco de la Red Asistencial  
Pasco

Intervención

29,813.56 m<sup>2</sup>

Área construida

606,413 asegurados

Beneficiarios

Red Asistencial Pasco

Ámbito de influencia

S/. 319,700,638.20

Monto de inversión

## Cartera de servicios



6

Camas UCI



112

Camas



37

Consultorios



2

Sala parto



2

Salas operación



Ayuda al  
Diagnóstico

Rayos x, Tomografía, Ecografía,  
Mamografía, densitometría

**EN OPERACIÓN  
DICIEMBRE 2026**

Modalidad de Inversión:

**Inversión  
pública**



# Proyecto Hospitalario Higos Urco II - 1 Chachapoyas - Amazonas



## INFRAESTRUCTURA

- No convencional (pre fabricado)
- Diseño Modular

## POBLACION BENEFICIARIA:

 **40,766**  
asegurados

## CARTERA DE SERVICIOS:

- Hospitalización
- Consulta Externa
- Centro Quirúrgico
- Centro Obstétrico
- Emergencia.
- Medicina de Rehabilitación.
- Farmacia.
- Patología Clínica
- Nutrición y dietética
- Diagnóstico por imágenes
- Central de esterilización
- Centro de hemoterapia y banco de sangre
- Anatomía patológica
- Dialisis

# Proyecto Hospitalario II - 1 Ferreñafe - Lambayeque



## INFRAESTRUCTURA

- No convencional (pre fabricado)
- Diseño Modular

## POBLACION BENEFICIARIA:

 **35 671**  
asegurados

## CARTERA DE SERVICIOS:

- Hospitalización
- Consulta Externa
- Centro Quirúrgico
- Centro Obstétrico
- Emergencia.
- Medicina de Rehabilitación.
- Farmacia.
- Patología Clínica
- Nutrición y dietética
- Diagnóstico por imágenes
- Central de esterilización
- Centro de hemoterapia y banco de sangre
- Anatomía patológica
- Dialisis



# Proyecto Hospitalario Bicentenario

## San Juan de Miraflores – Red Asistencial Rebagliati



## Gestión y desarrollo de recursos humanos

Proceso de aplicación de lo dispuesto por la **Ley 31703**, Ley que incorpora al régimen laboral del Decreto Legislativo 728, Ley de Productividad y Competitividad Laboral, a los trabajadores del seguro social de salud (ESSALUD) que se encuentran bajo el régimen del Contrato Administrativo de Servicio (CAS) con contrato a plazo indeterminado.

Proceso de aplicación de lo dispuesto por la **Ley 31539**, Ley que autoriza, excepcionalmente y por única vez, en el marco de la emergencia sanitaria, el cambio de contrato CAS-COVID a contrato CAS al personal asistencial en el sector salud.



# Disponibilidad de RRHH: Asistenciales - Administrativos

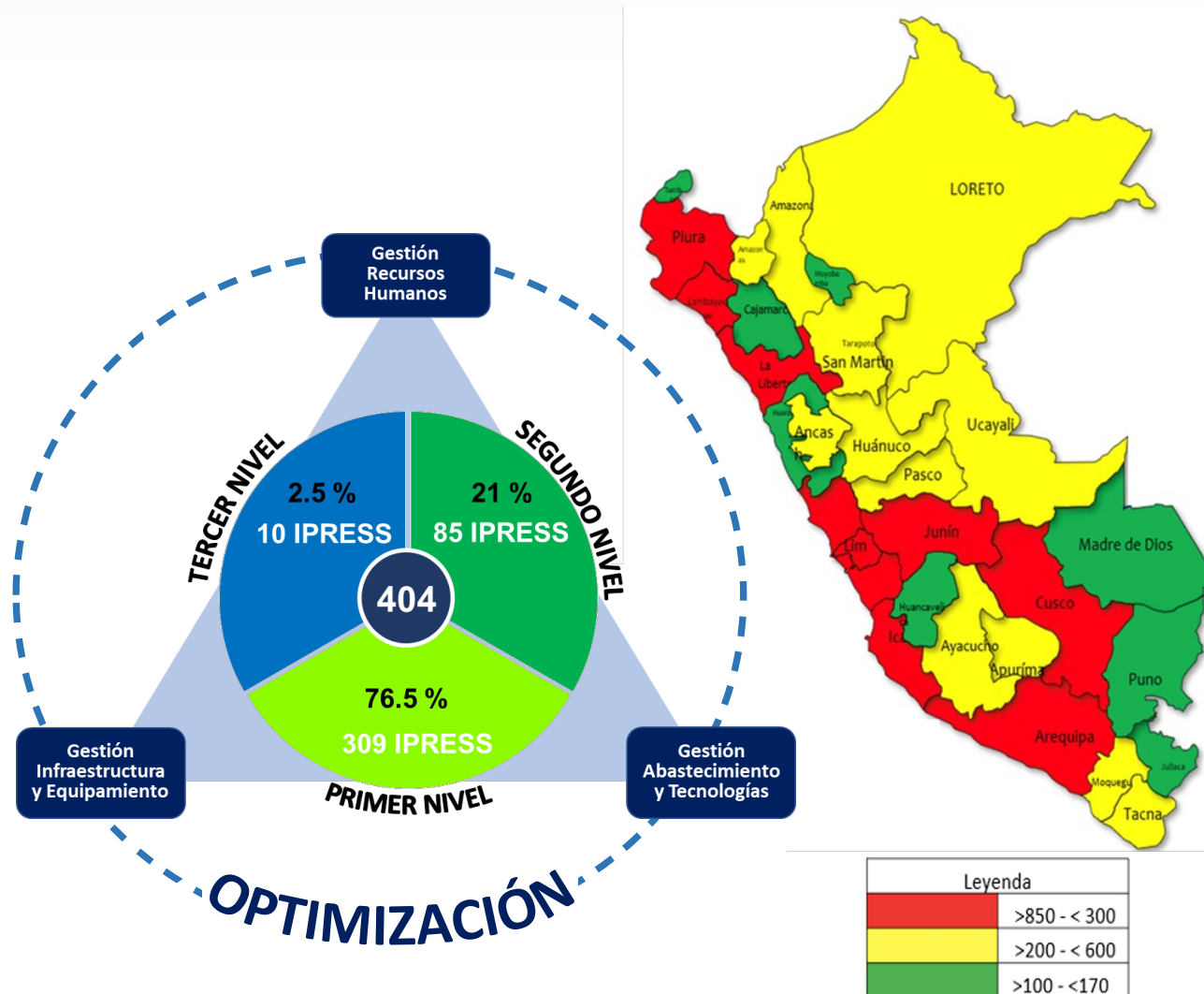

Regimen Laboral	Asistencial	Administrativo	Nº Personal
D.Leg. 276	6,868	2,055	8,923
D.Leg. 728	33,660	5,882	39,542
CAS Covid a Regular	3,619		3,619
CAS Regular	4,596	198	4,794
<b>TOTAL</b>	<b>48,743</b>	<b>8,135</b>	<b>56,878</b>

PERFIL PROFESIONAL	ESTIMACIÓN DE BRECHA DE RHUS	%
MEDICOS	6,383	29%
PROFESIONALES DE LA SALUD	8,171	37%
TECNICOS Y OTROS	7,608	34%
<b>TOTAL</b>	<b>22,162</b>	<b>100%</b>

Fuente: Planilla de pagos julio 2023

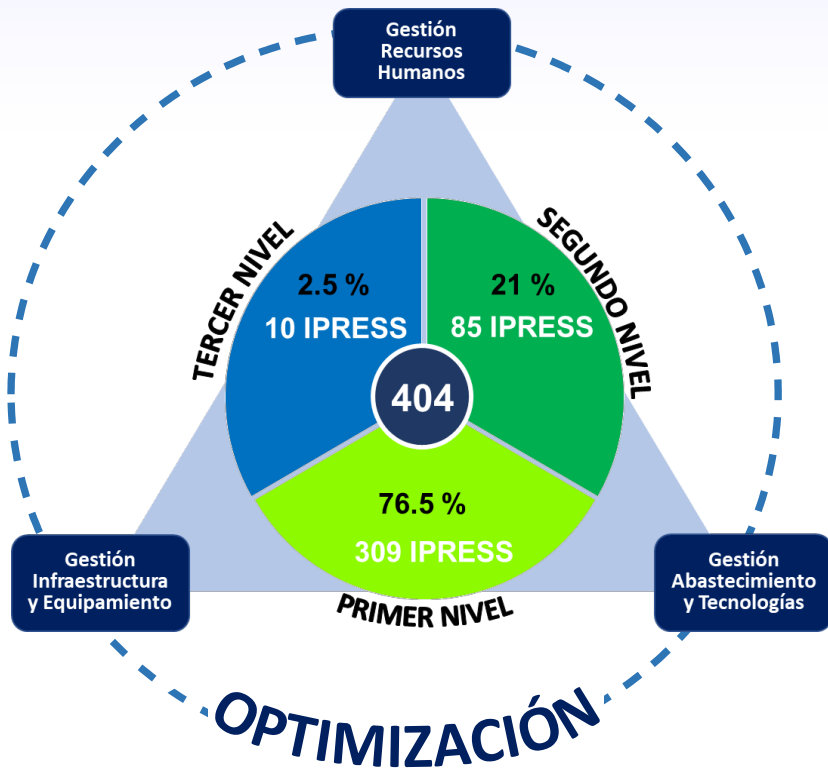

## UPSS CRÍTICAS

- Centro quirúrgico
- Emergencia
- Unidad cuidado intensivo
- CONSULTA EXTERNA (especialidades)

GRUPOS OCUPACIONALES	2018	2019	2020	2021	2022	2023
MEDICOS	10,322	10,521	14,828	16,455	13,136	12,385
OTROS PROFESIONALES	25,996	26,222	26,616	31,239	23,897	24,835
TECNICOS	16,073	15,904	14,471	20,807	12,590	15,154
AUXILIARES	1,802	1,770	1,343	1,945	1,344	1,647
Total general	54,193	54,417	57,258	70,446	50,967	54,021

## Incorporación del personal Ex CAS Covid a CAS Regular

PERFIL PROFESIONAL	ESTIMACIÓN DE BRECHA DE RHUS	INCORPORACION DE EX CAS COVID A CAS REGULAR 2023	INCORPORACION DE EX CAS COVID A CAS REGULAR 2024	BRECHA PENDIENTE
MEDICOS	6,383	612	1,545	4,226
PROFESIONALES DE LA SALUD	8,171	1,557	4,120	2,494
TECNICOS Y OTROS	7,608	2,623	4,313	672
TOTAL	22,162	4,792	9,978	7,392

# Implementación Ley N° 31703

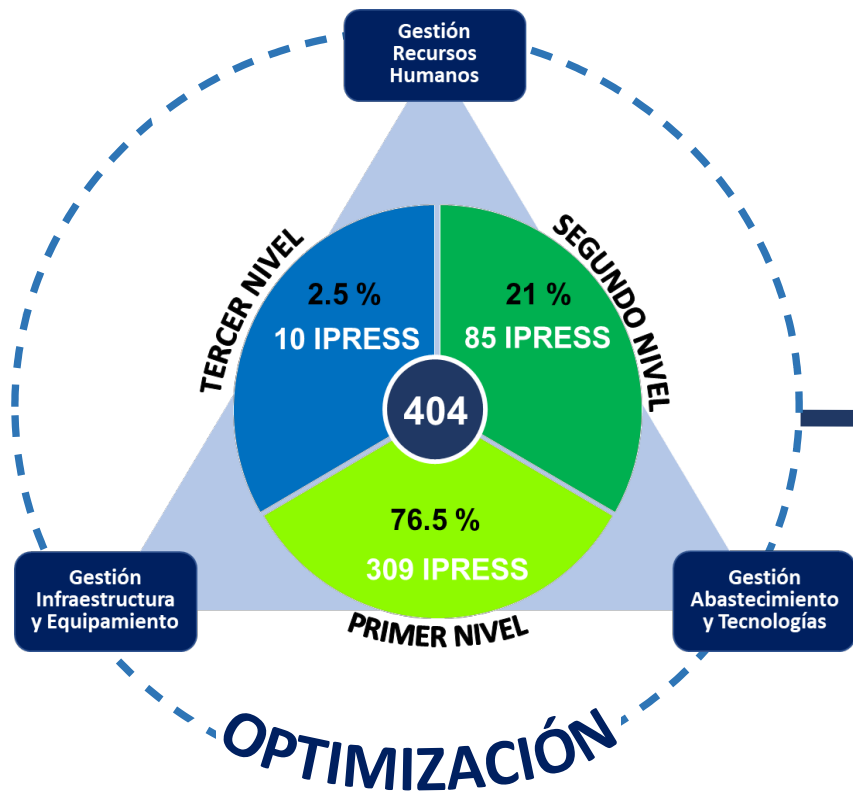

Periodo	PERIODO 2023 - 2026	
	Cant. Personal	Costo Presup
Agosto 2023 - Diciembre 2023	635	6,991,158
Enero 2024 - Diciembre 2024	2,159	64,287,635
Enero 2025 - Diciembre 2025	3,683	141,343,218
Enero 2026 - Julio 2026	4,794	215,998,653
<b>Total</b>	<b>4,794</b>	<b>215,998,653</b>

# Implementación Ley N° 31539

Periodo	Lineas Carrera	PERIODO 2023 - 2025	
		Cant. Personal	Costo Presup
Agosto 2023 - Diciembre 2023	Prof.-Tec.-Auxi.	3,791	80,928,935
Setiembre 2023	TECNICOS	1,000	8,703,116
Enero 2024 - Diciembre 2024		3,310	355,222,768
Enero 2025 - Diciembre 2025		3,310	508,589,910
<b>Total</b>		<b>11,411</b>	<b>508,589,910</b>

## Gestión y ampliación de la atención sanitaria integral por curso de vida

Planes de adaptación institucional y cartera de servicios, en función a la evolución en el número de asegurados efectivos.



02/07/2021

**Resolución N° 892-GG-ESSALUD-2021 que aprueba el DT Plan Nacional para la Promoción de la Corresponsabilidad en el Seguro Social de Salud**



Plan Nacional para la Promoción de la Corresponsabilidad en Salud en el Seguro Social de Salud - ESSALUD. 2021 - 2022

**PLAN NACIONAL PARA LA PROMOCIÓN DE LA CORRESPONSABILIDAD EN SALUD EN EL SEGURO SOCIAL DE SALUD - ESSALUD 2021 - 2022**

## Modelo Cuidado Integral Curso de Vida



11/08/2021

**Resolución N° 1112-GG-ESSALUD-2021 que aprueba el Modelo de Cuidado Integral con enfoque de salud familiar del Seguro Social de Salud**

DIRECTIVA N° 13 -GCPS-ESSALUD-2021

**"MODELO DE CUIDADO INTEGRAL CON ENFOQUE DE SALUD FAMILIAR DEL SEGURO SOCIAL DE SALUD - ESSALUD"**

31/03/2022

**Resolución N° 08-GCPS-ESSALUD-2022 que aprueba el DT orientador de Visita domiciliaria con enfoque del cuidado integral**

RESOLUCIÓN DE GERENCIA CENTRAL DE PRESTACIONES DE SALUD  
N.º 08 -GCPS-ESSALUD-2022

DOCUMENTO TÉCNICO-ORIENTADOR:

GUÍA DE VISITA DOMICILIARIA CON ENFOQUE DEL CUIDADO INTEGRAL DE SALUD POR CURSO DE VIDA PARA LA PERSONA, FAMILIA Y COMUNIDAD EN EL SEGURO SOCIAL DE SALUD - ESSALUD

04/07/2022

**Resolución N° 17-GCPS-ESSALUD-2022 que aprueba el DT orientador: Guía de intervención de TS en redes sociales.**

RESOLUCIÓN DE GERENCIA CENTRAL DE PRESTACIONES DE SALUD  
N° 17-GCPS-ESSALUD-2022

DOCUMENTO TECNICO ORIENTADOR "GUÍA DE INTERVENCIÓN DE TRABAJO SOCIAL EN REDES DE APOYO SOCIO FAMILIAR Y COMUNITARIO EN EL SEGURO SOCIAL DE SALUD-ESSALUD"

22/08/2022

**Resolución N° 1630-GG-ESSALUD-2022 que aprueba el DT de Procedimientos de implementación del MCI en EsSalud**



PROCEDIMIENTOS PARA LA IMPLEMENTACIÓN DEL MODELO DE CUIDADO INTEGRAL DE SALUD CON ENFOQUE DE CURSO DE VIDA PARA LA PERSONA, FAMILIA Y COMUNIDAD EN EL SEGURO SOCIAL DE SALUD - ESSALUD

Versión: 01  
Mes-Año: Agosto - 2022

**PROCEDIMIENTOS PARA LA IMPLEMENTACIÓN DEL MODELO DE CUIDADO INTEGRAL DE SALUD CON ENFOQUE DE CURSO DE VIDA PARA LA PERSONA, FAMILIA Y COMUNIDAD EN EL SEGURO SOCIAL DE SALUD - ESSALUD**

Promedio 2019 vs 2020 al 2023

% Teleconsulta

% Reactivación

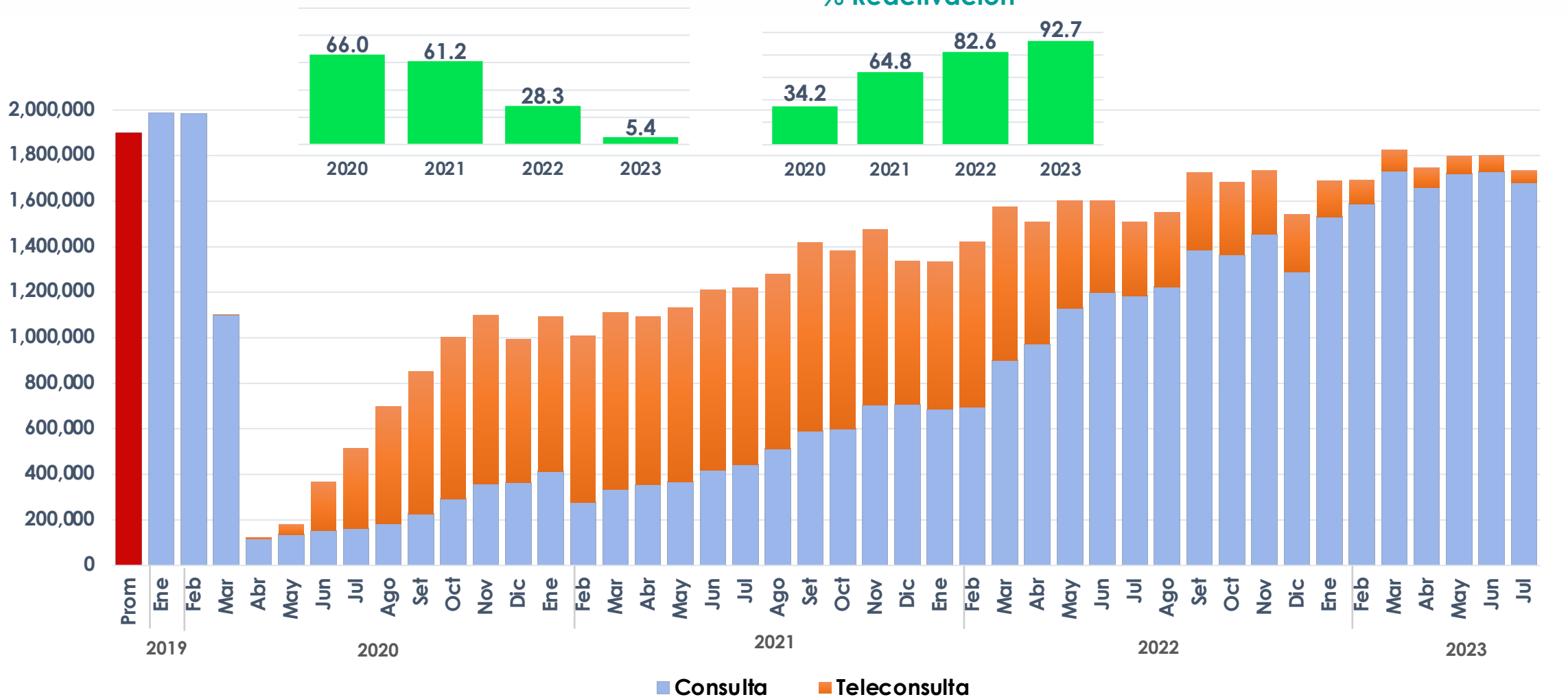



## Telemedicina

### Teleconsulta

Teletriaje 191.195

Teleurgencia 69.679

Especialidades 187.035

### Telemonitoreo

Telemonitoreo 29.995

### Teleorientación

Teleorientacion 63.227

### Teleapoyo al diagnóstico

Teleapoyo al diagnóstico 257.397

## TeleIEC

14.746

## Telecapacitacion

32.261

ATENCIONES al 06 de Set 2023

845.535

## Visita Domiciliaria

**Visita Médica**  
(399,688 atenciones)

VD Médico General	243,648
VD Médico Especialista	85,802
VD Médica – Urgencias	44,179
VD Médica – Internación Domiciliaria	18,176
VD Médica – Cuidados Paliativos	7,883

**Visita Domiciliaria – No Médica**  
(176,934 atenciones)

VD Enfermería	74,130
VD Tecnólogo Médico	83,144
VD Psicología	10,968
VD Nutrición	5,089
VD Otros (servicio social, odontología)	3,603

## Farmacia

**Entrega de Medicamentos**  
(N° beneficiarios)

Por Ventanilla (Farmacia Física)	214,315
A Domicilio (Farmacia – Delivery)	99,734

## Laboratorio

**Laboratorio – PADOMI**  
(755,434 pruebas realizadas)

Bioquímica	603,607
Hematología	48,227
Inmunología	91,630
Microbiología	11,970

## Apoyo al diagnóstico

**Diagnóstico por imágenes**  
(3,951 pruebas realizadas)

Ecografías	3,276
Rayos X	675

**ATENCIONES AL 06 DE SETIEMBRE:**

# 1,650,051



## Gestión y sostenibilidad de la gestión financiera

Principales deudores a la seguridad social, del sector público y privado, y planes para la recuperación de la deuda.

# Evolución de la Deuda a Favor de EsSalud al Trimestre II - 2023

2019		2020		2021		2022		2023	
Deuda	Cobranza	Deuda	Cobranza	Deuda	Cobranza	Deuda	Cobranza	Deuda	Cobranza
4,104.47	1,147.40	767.80	632.74	949.03	980.13	994.60	1,053.78	295.63	478.34 (MM)
1,522.10	74.32	315.93	62.98	587.24	97.93	321.26	97.75	201.88	49.67 (MM)

	DEUDA ACUMULADA	COBRANZA ACUMULADA	DEUDA TOTAL
DEUDA TRIBUTARIA (POR APORTACIONES)	7,111.53	4,292.39	2,819.14 ( 52.4 % )
DEUDA NO TRIBUTARIA (POR PRESTACIONES)	2,948.41	382.65	2,565.76 ( 47.6 % )
	10,059.94	4,675.04	5,384.90 (MM)

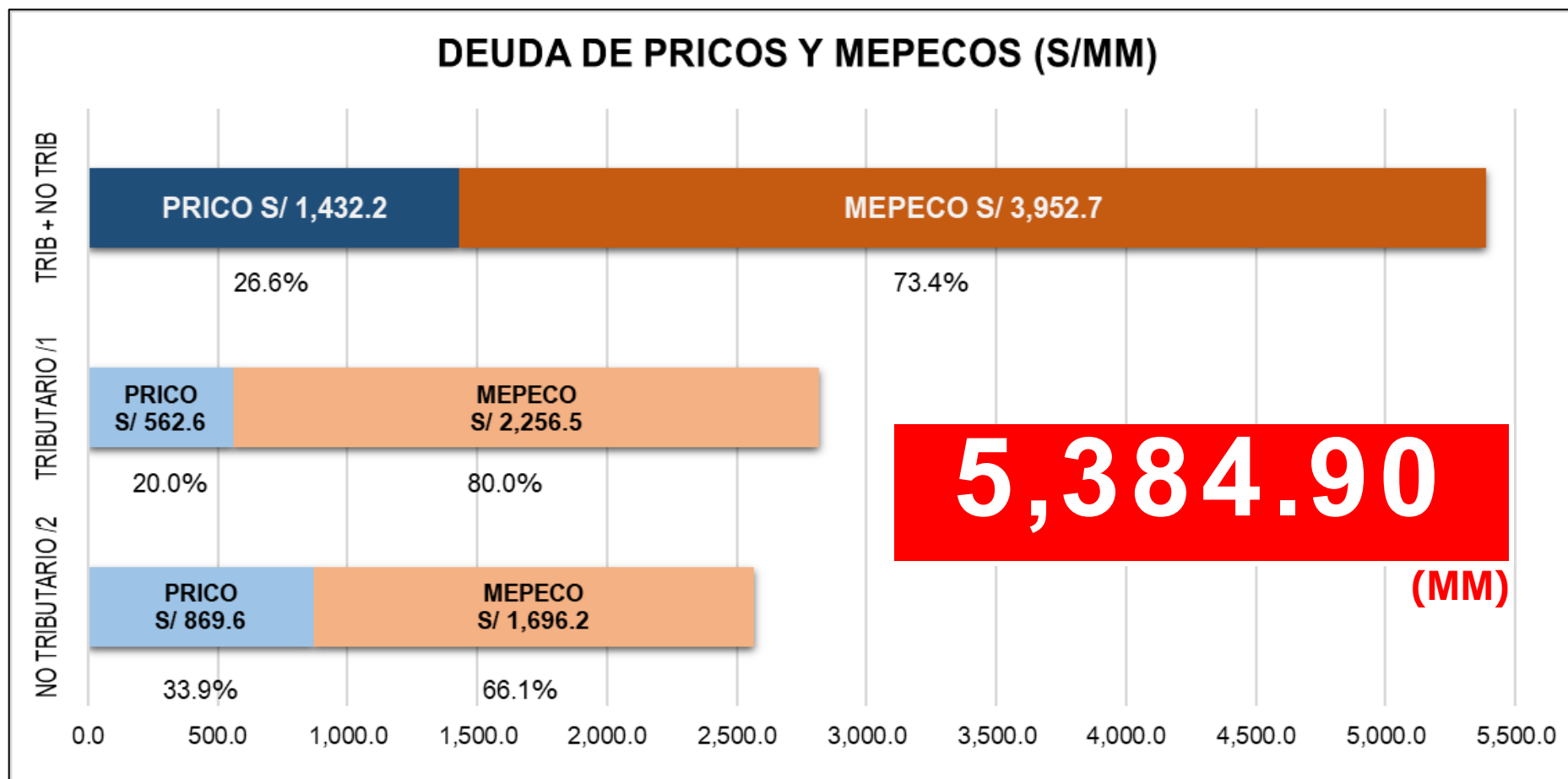



# Principales Deudores Tributarios (APORTACIONES) al 30 de junio del 2023

## Sector Público

Nº	ENTIDAD	TOTAL	%
1	MUNICIPALIDAD DISTRITAL DE SAN MARTIN DE PORRES	62,437,284	17.11%
2	MUNICIPALIDAD PROVINCIAL DE CHICLAYO	27,689,195	7.59%
3	MUNICIPALIDAD DE BRENA	22,893,034	6.27%
4	MUNICIPALIDAD DISTRITAL DE CARMEN DE LA LEGUA	18,891,598	5.18%
5	MUNICIPALIDAD DISTRITAL DE SURQUILLO	17,133,932	4.69%
6	SOCIEDAD DE BENEFICENCIA DE LIMA METROPOLITANA	15,129,625	4.15%
7	MUNICIPALIDAD DE LA VICTORIA	13,482,611	3.69%
8	MUNICIPALIDAD DIST SN JUAN DE MIRAFLORES	11,194,255	3.07%
9	MUNICIPALIDAD PROVINCIAL DE TALARA	8,929,100	2.45%
10	MUNICIPALIDAD DISTRITAL DE SAN MIGUEL	8,013,861	2.20%
11	MUNICIPALIDAD DISTRITAL DE JOSE LEONARDO ORTIZ	7,937,912	2.17%
12	UNIDAD DE GESTION EDUCATIVA SAN ROMAN	7,733,522	2.12%
13	DIRECCION REGIONAL DE EDUCACION DE MOQUEGUA	7,371,067	2.02%
14	MUNICIPALIDAD DISTRITAL DE LINCE	7,039,426	1.93%
15	UNIDAD DE GESTION EDUCATIVA LOCAL 03	5,618,410	1.54%
16	MUNICIPALIDAD PROVINCIAL DE ICA	5,023,576	1.38%
17	MUNICIPALIDAD DISTRITAL BELLAVISTA	4,567,928	1.25%
18	CONCEJO DISTRITAL DE COMAS	4,045,259	1.11%
19	PROYECTO ESPECIAL PICHIS PALCAZU	4,005,996	1.10%
20	MUNICIPALIDAD DISTRITAL DE NEPENA	3,968,329	1.09%

## Sector Privado

Nº	ENTIDAD	TOTAL	%
1	AGROPUCALA S.A.A.	130,423,557	5.31%
2	SOCIEDAD MINERA CERRO VERDE S.A.A.	31,331,347	1.28%
3	EMPRESA AGRARIA AZUCARERA ANDAHUASI SAA.	22,469,524	0.92%
4	INDUSTRIAL PUCALA S.A.C.	14,682,598	0.60%
5	INST. SUP. TECNOLOGICO NO ESTATAL CESCA	8,246,047	0.34%
6	CORPORACION SAGITARIO S.A.	8,074,172	0.33%
7	CONSTRUCCIONES FAB Y MANTEN GENERALES S.A.C.	7,993,912	0.33%
8	CORPORACION FOOD HADAS E.I.D.LDA	7,935,321	0.32%
9	GRUPO J&M INMOBILIARIA E INVERSIONES S.A.C.	6,744,378	0.27%
10	VIGILANCIA SERVICIOS Y SEGURIDAD S.A.C	6,042,680	0.25%
11	INVERSIONES GRAN HOTEL BOLIVAR S A	5,997,508	0.24%
12	CILLONIZ OLAZABAL URQUIAGA S.A. COEST CO	5,773,174	0.24%
13	CLASS PAINTS S.A.C.	5,653,337	0.23%
14	DUOTEX SAC	5,619,813	0.23%
15	TABORI TEXTILES SAC	5,500,990	0.22%
16	SERVICIOS GENERALES TEOS S.A.C.	5,255,508	0.21%
17	CONFEDERACION NACIONAL DE COMERCIANTES - CONACO	5,246,136	0.21%
18	COMPANIA DE SEGURIDAD PRIVADAS S.r. LTDA	5,204,312	0.21%
19	INGENIEROS Y CONSTRUCCIONES GENERALES S.A.C. - ICOGESA	5,142,051	0.21%
20	LYP & ASOCIADOS S.A.	5,033,840	0.21%

# Principales Deudores NO Tributarios (PRESTACIONES) al 30 de junio del 2023

## Sector Público

Nº	ENTIDAD	TOTAL	%
1	OFICINA DE NORMALIZACION PREVISIONAL ONP	340,349,641	19.48%
2	DIRECCION REGIONAL DE EDUCACION ICA	80,822,701	4.63%
3	UNIDAD DE GESTION EDUCATIVA LOCAL 03	80,785,122	4.62%
4	GERENCIA REGIONAL DE EDUCACION	61,754,524	3.54%
5	DIRECCION REGIONAL DE EDUCACION TUMBES	32,936,867	1.89%
6	DIRECCION REGIONAL DE EDUCACION	32,222,387	1.84%
7	MUNICIPALIDAD PROVINCIAL DE CHICLAYO	31,121,005	1.78%
8	UNIDAD DE GESTION EDUCATIVA LOCAL 06	29,086,247	1.67%
9	DIRECCION REGIONAL DE EDUCACION DE UCAYALI	24,418,146	1.40%
10	DIREC.REGIONAL DE EDUCAC. AMAZONAS-CHACHAPOYAS	23,372,023	1.34%
11	DIRECCION REGIONAL DE EDUCACION Y CULTUR	23,186,163	1.33%
12	UNIDAD EJECUTORA 300 - EDUCACION CHICLAYO	23,084,765	1.32%
13	UNIDAD DE GESTION EDUCATIVA LOCAL 04	22,640,824	1.30%
14	UNIDAD DE GESTION EDUCATIVA LOCAL N° 2	21,989,018	1.26%
15	UNIDAD DE GESTION EDUCATIVA LOCAL DE MELGAR	20,671,579	1.18%
16	UNIDAD DE GESTION EDUCATIVA LOCAL 07	20,375,523	1.17%
17	UNIDAD DE GESTION EDUCATIVA LOCAL DE PUNO	19,895,836	1.14%
18	DIRECCION REGIONAL DE EDUCACION SAN MARTIN	19,722,666	1.13%
19	UNIDAD DE GESTION EDUCATIVA LOCAL DE TACNA	18,912,726	1.08%
20	DIRECCION REGIONAL EDUCACION DE LIMA METROPOI	17,386,695	1.00%

## Sector Privado

Nº	ENTIDAD	TOTAL	%
1	AGROPUCALA S.A.A.	29,571,409	3.61%
2	EMPRESA AGROINDUSTRIAL TUMAN S.A.A.	10,954,371	1.34%
3	RIMAC SEGUROS Y REASEGUROS	9,647,249	1.18%
4	ADECCO CONSULTING S.A.	4,307,171	0.53%
5	INTERSEGURO COMPAÑIA DE SEGUROS S.A.	3,961,899	0.48%
6	CENTURY MINING PERU S.A.C. EN LIQUIDACION	2,730,053	0.33%
7	PROSEGURIDAD S A	2,524,111	0.31%
8	PACIFICO COMPAÑIA DE SEGUROS Y REASEGUROS	2,247,683	0.27%
9	SECURITAS S.A.C.	2,220,053	0.27%
10	CAJA DE BENEFICIOS Y SEGURIDAD SOCIAL DEL PESCADOR	2,109,287	0.26%
11	GARCIA ASCURRA KARIN LORENA	2,062,836	0.25%
12	GONZALES OLANO IVAN ERICSSON	1,987,946	0.24%
13	ACO LAJO LUZ MARIA	1,839,495	0.22%
14	SEGUROC SOCIEDAD ANONIMA	1,764,017	0.22%
15	INVERSIONES Y SERVICIOS MARPAR	1,761,912	0.22%
16	G4S PERU S.A.C. .	1,753,427	0.21%
17	TEXTIL SAN CRISTOBAL S.A. EN LIQUIDACION	1,728,495	0.21%
18	SIND DE PESCADORES ART Y EXT DE MARISCOS	1,682,397	0.21%
19	OMNIAGRO S A	1,603,692	0.20%
20	NEX NET S.AC	1,589,216	0.19%

## Por Contribuciones

INICIATIVA NORMATIVA
Proyecto de Ley que establece el Régimen Excepcional de Facilidades de Pago de Deudas del Sector Público por Contribuciones a la Seguridad Social en Salud - ESSALUD.
Proyecto de Ley que establece el Régimen Excepcional de Facilidades de Pago de Deudas del Sector Privado por Contribuciones a la Seguridad Social en Salud - ESSALUD.
Proyecto de Decreto Supremo que aprueba la base imponible para la afiliación de los servidores civiles del Régimen Especial de Contratación Administrativa de Servicios (CAS) del Decreto Legislativo N° 1057 al Régimen Contributivo de la Seguridad Social en Salud - ESSALUD.
Proyecto de Ley que dispone que el Ministerio de Economía y Finanzas realice el pago directo de las aportaciones a favor de ESSALUD a cargo de organismos o entidades públicas cuyos recursos para abonar tales conceptos provengan del Tesoro Público.
Proyecto de Ley que dispone que el Ministerio de Economía y Finanzas realice el pago directo de las deudas en cobranza coactiva a favor de ESSALUD a cargo de organismos o entidades públicas cuyos recursos para abonar tales conceptos provengan del Tesoro Público.

## Por Prestaciones Realizadas

- Acogimiento al **Régimen de Facilidades de pagos** para deuda no tributaria (**REFADENT**) aprobado por Acuerdo N° 6-5-ESSALUD-2021. Actualmente.

**14,911 empleadores acogidos** → **S/295 millones.**

- Embargos** en forma de **retención en el Sistema Financiero**

**44,118 notificaciones** → **S/103 millones.**

- Gestión y coordinación con la Contraloría General de la República, para que los Gobiernos Regionales y Municipales cumplan con el pago de las deudas no tributarias que mantiene a favor de ESSALUD



## Gestión y ampliación de la atención sanitaria integral por curso de vida

Situación de la atención a los pacientes afectados por metales pesados y otras sustancias contaminadas.

# Unidades de Producción Minera Formal Versus Centros de Prevención de Riesgos de Trabajo

## CEPRIT 2023

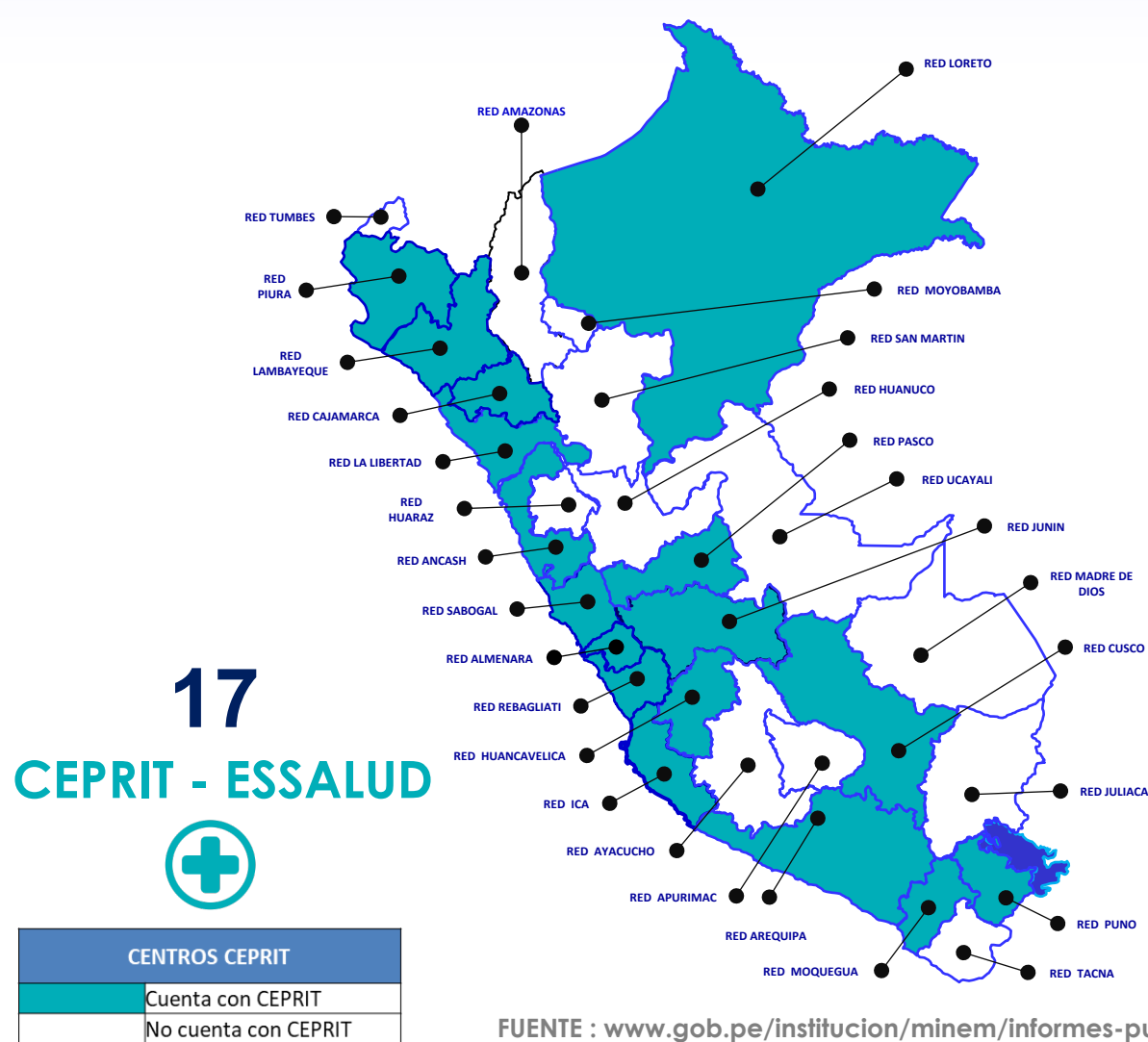

Total de Principales Unidades de producción minera formal: 198

Leyenda		N° de unidades produccion			
	Cuartil 1	0.000	-	2.750	
	Cuartil 2	2.751	-	7.500	
	Cuartil 3	7.501	-	9.500	
	Cuartil 4	9.501	a	más	

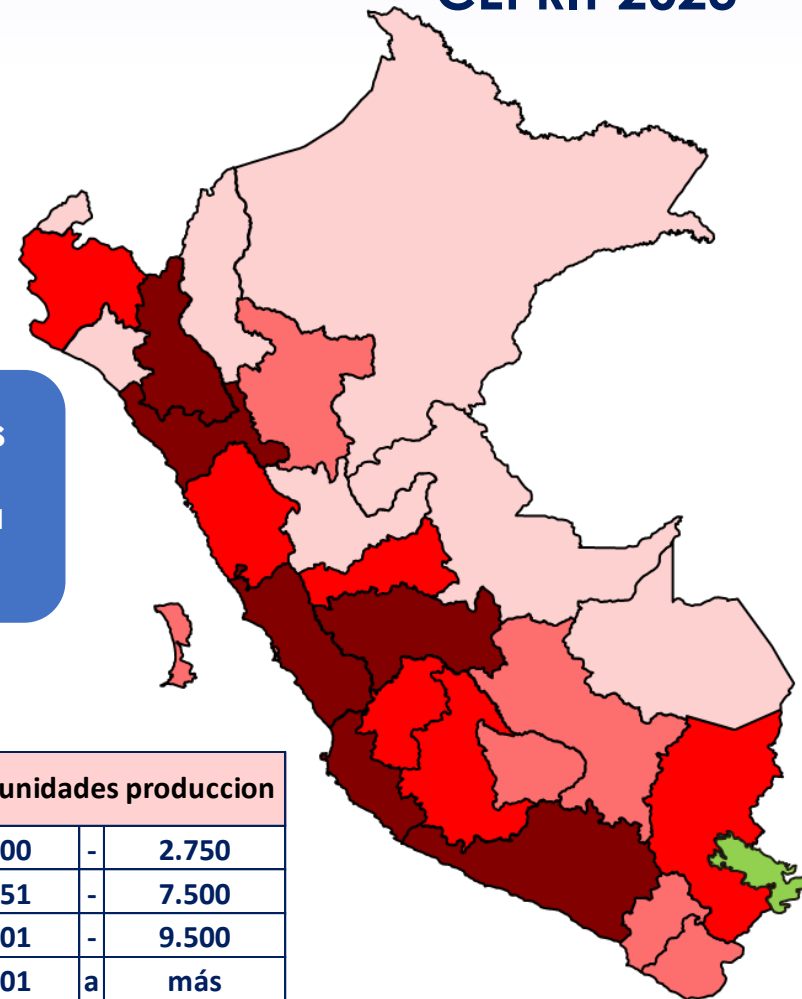

### ATENCIONES

Diagnóstico	2020	2021	2022	2023	TOTAL
EXPOSICION AL AIRE CONTAMINADO	56	45	93	128	322
PLOMO Y SUS COMPUESTOS	24	87	123	81	315
ARSENICO Y SUS COMPUESTOS	37	26	50	93	206
METAL, NO ESPECIFICADO	2	1	79	1	83
FOSFORO Y SUS COMPUESTOS	7	10	16	8	41
MERCURIO Y SUS COMPUESTOS	15	3	9	7	34
EXPOSICION OCUP. CONTAMINANTE DEL AIRE	8	8	4	4	24
OTROS METALES	3	5	11	5	24
SUSTANCIA INORGANICA, NO ESPECIFICADA	3	2	1	4	10
EXPOSICION AL AGUA CONTAMINADA	1	5		1	7
OTRAS SUSTANCIAS INORGANICAS	1	2	2		5
ZINC Y SUS COMPUESTOS		1	3		4
EXPOSICION AL SUELO CONTAMINADO	2				2
CADMIO Y SUS COMPUESTOS				1	1
	159	195	391	333	1078

### ATENDIDOS

Diagnóstico	2020	2021	2022	2023	TOTAL
EXPOSICION AL AIRE CONTAMINADO	42	30	61	102	235
PLOMO Y SUS COMPUESTOS	18	58	87	66	229
ARSENICO Y SUS COMPUESTOS	23	13	47	72	155
METAL, NO ESPECIFICADO	2	1	56	1	60
FOSFORO Y SUS COMPUESTOS	7	8	16	8	39
EXPOSICION OCUP. CONTAMINANTE DEL AIRE	7	8	4	4	23
MERCURIO Y SUS COMPUESTOS	9	3	6	4	22
OTROS METALES	2	4	4	5	15
SUSTANCIA INORGANICA, NO ESPECIFICADA	3	2	1	4	10
EXPOSICION AL AGUA CONTAMINADA	1	5		1	7
SUSTANCIA INORGANICA, NO ESPECIFICADA	1	2	2		5
ZINC Y SUS COMPUESTOS		1	2		3
EXPOSICION AL SUELO CONTAMINADO	2				2
CADMIO Y SUS COMPUESTOS				1	1
	117	135	286	268	806



# Plan Especial Multisectorial para la Intervención Integral A Favor de la Población Expuesta a Metales Pesados, Metaloides y Otras Sustancias Químicas Tóxicas

El Peruano

Firmado por: Editora  
Peru  
Fecha: 23/12/2021 03:32

El Peruano / Jueves 23 de diciembre de 2021

## NORMAS LEGALES

7

- h) Los criterios técnicos para el pase a la situación de retiro por la causal de renovación se harán afectivos a partir del año siguiente de su publicación.

La renovación de cuadros por proceso regular no constituye sanción administrativa”.

**Artículo 3. Inclusión de la octava disposición complementaria final en el Decreto Legislativo 1149, Ley de la Carrera y situación del personal de la Policía Nacional del Perú**

Se incluye la octava disposición complementaria final en el Decreto Legislativo 1149, Ley de la Carrera y situación del personal de la Policía Nacional del Perú, con el siguiente texto:

### “OCTAVA.- Garantía

A fin de garantizar el cabal cumplimiento de lo dispuesto en el presente decreto legislativo, y para evitar la arbitrariedad en los procesos, queda prohibida la modificación a través del reglamento o norma administrativa, así como el establecimiento de nuevos criterios técnicos para el Consejo de Calificación en los procesos de evaluación

## PODER EJECUTIVO

## AMBIENTE

**Decreto Supremo que aprueba el Plan Especial Multisectorial para la intervención integral a favor de la población expuesta a metales pesados, metaloides y otras sustancias químicas tóxicas**

**DECRETO SUPREMO  
N° 037-2021-MINAM**

EL PRESIDENTE DE LA REPÚBLICA:

CONSIDERANDO:

Que, el numeral 22 del artículo 2 de la Constitución Política del Perú establece que toda persona tiene derecho a gozar de un ambiente equilibrado y adecuado al desarrollo de su vida;

## ANEXO

ANEXO  
PLAN ESPECIAL MULTISECTORIAL PARA LA INTERVENCIÓN INTEGRAL  
A FAVOR DE LA POBLACIÓN EXPUESTA A METALES PESADOS, METALOIDES  
Y OTRAS SUSTANCIAS QUÍMICAS TÓXICAS

Actividad	Entidad responsable	Entidad participante	Unidad de medida	Año				
				2	3	4	5	
<b>Eje Estratégico I: GESTIÓN DE LA CALIDAD AMBIENTAL PARA LA SALUD DE LA POBLACIÓN.</b>								
<b>DS.01: Prevenir y controlar el incremento del riesgo ambiental en zonas afectadas.</b>								
<b>DE.1.1: Zonas afectadas identificadas y priorizadas en base al riesgo con criterios técnicos (ambientales, sociales y económicos).</b>								
A1.1.1 Elaboración de un diagnóstico integrado sobre fuentes de exposición ambiental (naturales y/o antropogénicas) a las personas por metales pesados, metaloides y otras sustancias químicas tóxicas, para la determinación de zonas afectadas, considerando lo dispuesto en el D.S. N° 003-2009-MINAM, según corresponda.	MINAM-DGCA	MINEM PRODUCE MIVIS MIDAGRI MINSA MINAM/DEFA PCM MINCUL GOPE Sociedad civil	Diagnóstico	0	1	0	0	0
A1.1.2 Elaboración de informe técnico multisectorial sobre las sustancias químicas tóxicas sujetas a ser consideradas en el ámbito del Plan, a partir de información disponible y/o la proporcionada por los sectores respectivos.	MINAM DEFA MINSA	MINEM PRODUCE MIVIS MTC MIDAGRI/ANA/SENASA Sociedad civil	Informe técnico multisectorial	0	1	0	0	0
A1.1.3 Desarrollo de un instrumento técnico metodológico sobre calificación y priorización de zonas afectadas, en base al riesgo con criterios técnicos (ambientales, sociales y económicos) y la normativa ambiental vigente, para la determinación del alcance de intervención, teniendo en cuenta la normatividad sectorial en la materia y lo dispuesto en el D.S. N° 003-2009-MINAM, según corresponda.	MINAM-DGCA	MINEM PRODUCE MIVIS MIDAGRI MINSA MINAM/DEFA MIDAGRI/ANA/SENASA Sociedad civil	Instrumento técnico metodológico	0	1	0	0	0
A1.1.4 Calificación del nivel de riesgo y priorización para la determinación y alcance de los mecanismos de intervención en zonas afectadas, considerando el instrumento técnico metodológico establecido y lo dispuesto en el DS 003-2009-MINAM, según corresponda.	MINAM-DGCA	MINEM PRODUCE MIVIS MIDAGRI MINSA MINAM/DEFA MIDAGRI/ANA/SENASA Sociedad civil	Informe que sustenta las zonas afectadas priorizadas	0	1	0	0	0
<b>DE.1.2: Zonas afectadas priorizadas con mecanismos de control de fuentes de exposición identificadas.</b>								
A1.2.1 Fortalecimiento de capacidades para los procesos de fiscalización de las Entidades de Fiscalización Ambiental -EFA.	MINAM/DEFA	EFA	Acción capacitación	0	1	1	1	1
A1.2.2 Ejecución de acciones de control (supervisión y fiscalización) de fuentes de exposición a las personas por metales pesados, metaloides y otras sustancias químicas tóxicas por actividades en curso en las zonas afectadas priorizadas.	MINAM/DEFA	EFA	Acción de control en zonas afectadas priorizadas	0	1	1	1	1
A1.2.3 Desarrollo de acciones de evaluación ambiental por el ámbito de las actividades extractivas y mineras en zonas afectadas priorizadas, en el marco del Reglamento de Evaluación del OEFA y considerando en cuenta las brechas identificadas.	MINAM/DEFA	MINAM-OGG	Evaluación ambiental por zonas afectadas priorizadas	0	1	1	1	1

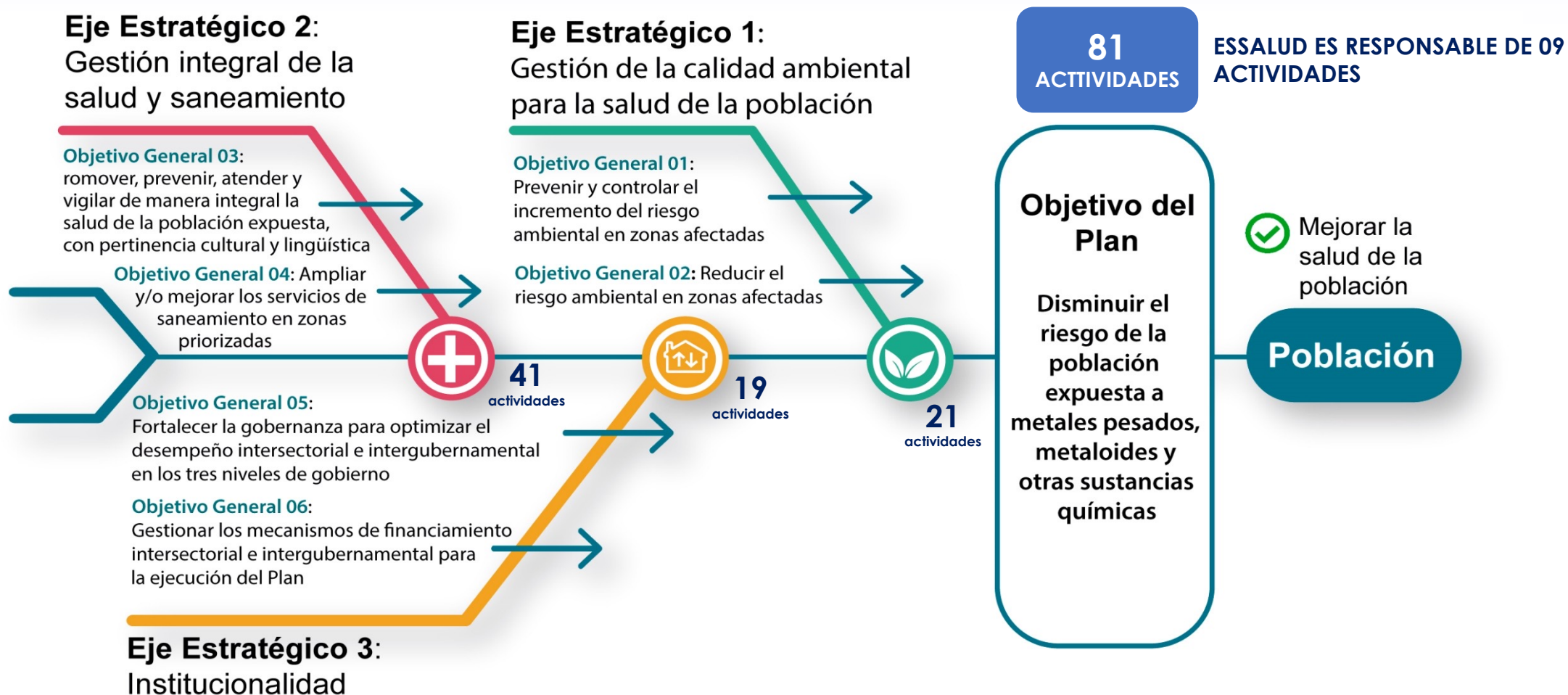

## ASESORIAS, ASISTENCIAS TECNICAS



### CEPRIT LIMA: INTERVENCIONES, ASESORIAS Y ASISTENCIAS TECNICAS

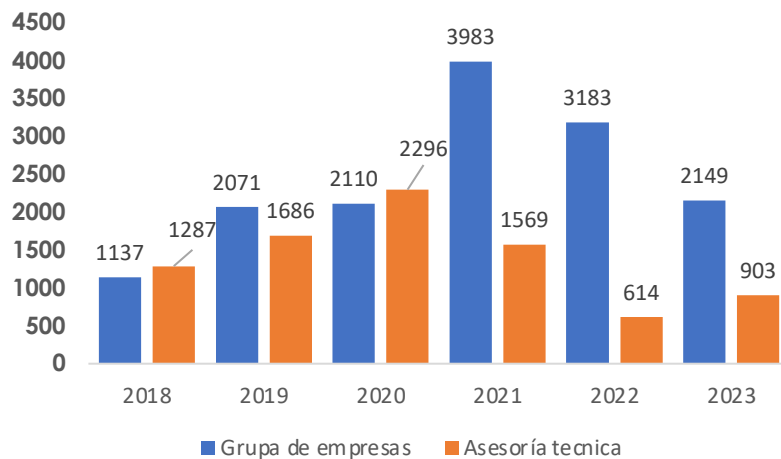

## INMUNIZACION A TRABAJADORES



### CEPRIT LIMA: ACTIVIDADES PREVENTIVAS A TRAVES DE INMUNIZACIÓN A TRABAJADORES DE EMPRESAS

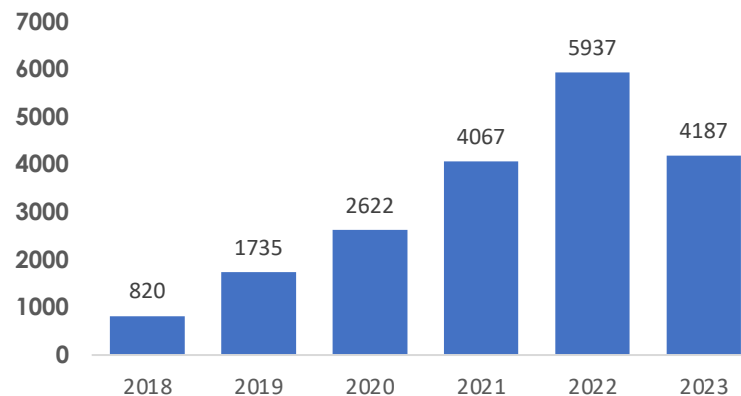

## CAPACITACION A TRABAJADORES



### CEPRIT LIMA: ACTIVIDADES PREVENTIVAS A TRAVES DE CAPACITACION A TRABAJADORES

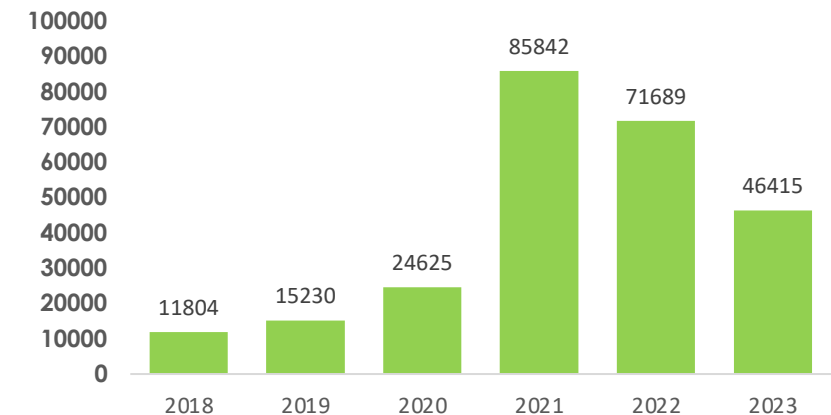



# DIAGNÓSTICO SITUACIONAL

## ESSALUD

**GRACIAS**

**Dr. César Oswaldo Linares Aguilar**  
Presidencia Ejecutiva

**Setiembre 2023**

