

VII Sesión Extraordinaria Comisión de Salud y Población

Dra. María Elena Agruda de Ágüita
Presidenta Ejecutiva
Seguro Social de Salud - EsSalud



BICENTENARIO
PERÚ
2024



CUIDANDO CON EL
corazón

7 de mayo de 2024



CONTENIDO

1. Situación epidemiológica del dengue en el Perú, con énfasis en el departamento de Loreto.
2. Situación epidemiológica de la Leishmaniasis en el Perú, con énfasis en el departamento de Loreto.
3. Brecha de infraestructura, equipamiento y recursos humanos en el departamento de Loreto.
4. Planes para el cierre de brechas en infraestructura en el departamento de Loreto.



Situación epidemiológica del dengue en EsSalud a nivel nacional, con énfasis en el departamento de Loreto



POBLACIÓN ASEGURADA A ESSALUD



Población de EsSalud

12' 675, 670

asegurados

36.2%

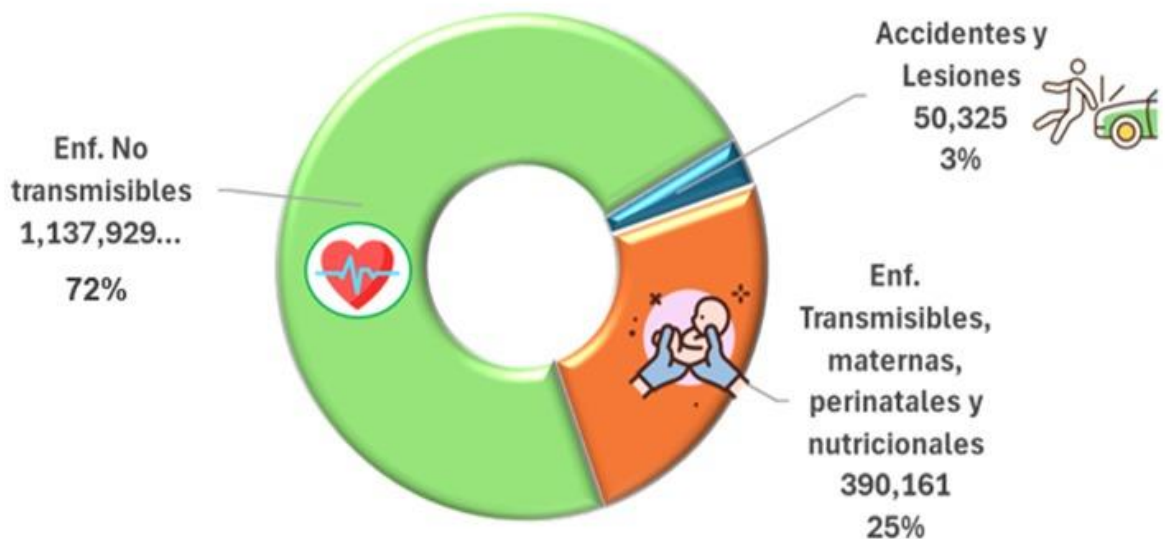

CARGA ENFERMEDAD ESSALUD

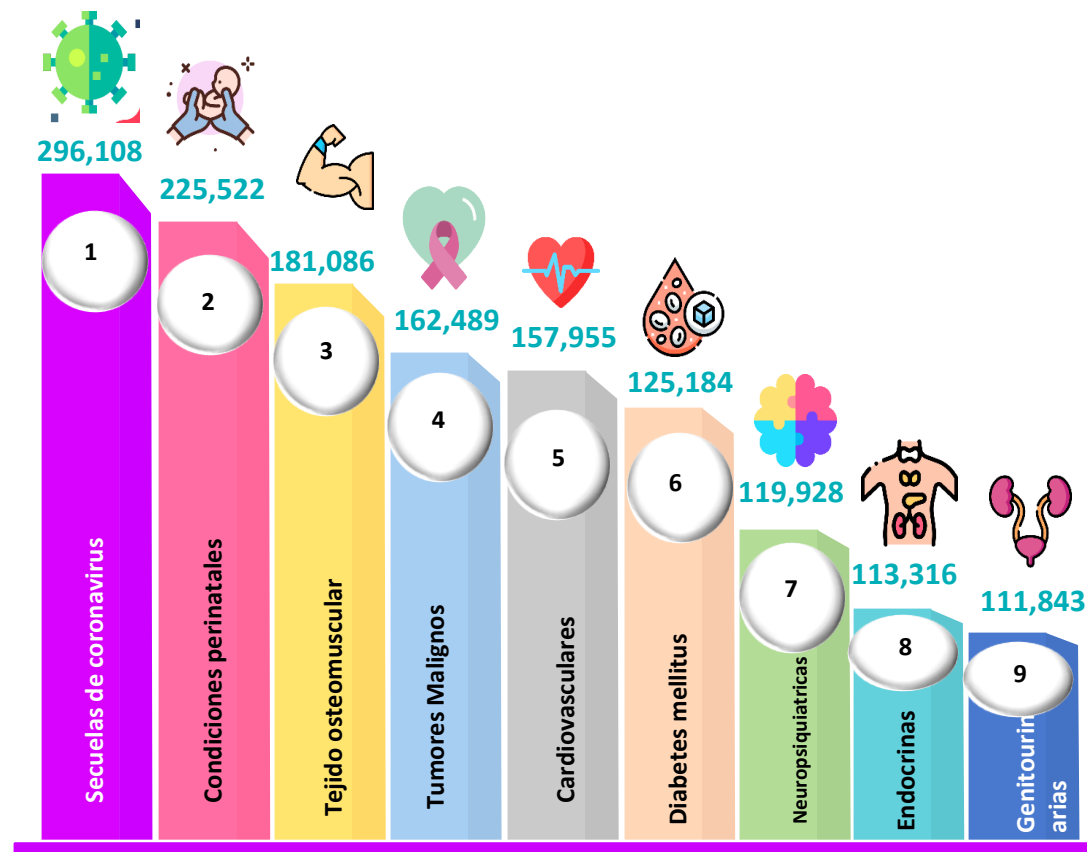



CASOS DE DENGUE EN ESSALUD

CASOS DE DENGUE POR SEMANA EPIDEMIOLÓGICA, PERÚ -COMUNIDAD ANDINA Y ESSALUD 2024

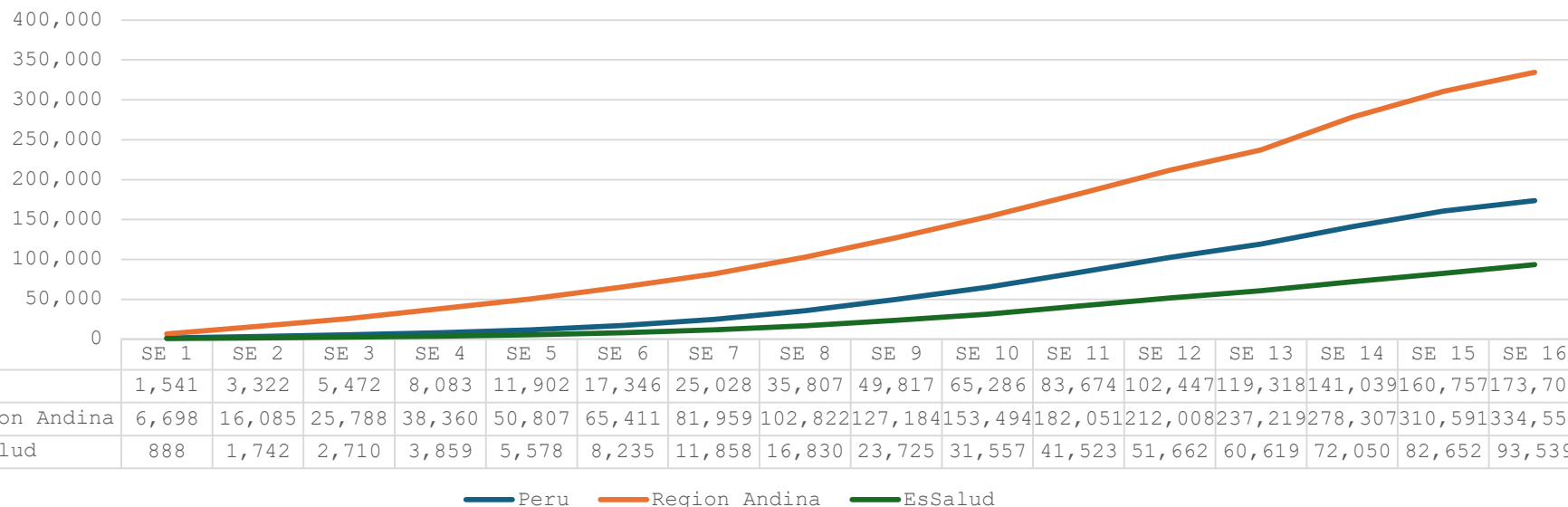

Fuentes:

- **Región Andina y Perú:** Organización Panamericana de la Salud (<https://www3.paho.org/data/index.php/es/temas/indicadores-dengue/dengue-nacional/9-dengue-pais-ano.html>)
- **ESSALUD:** Aplicativo Winepi – ESSI - Notiweb

Elaboración: Oficina de Inteligencia e Información Sanitaria – ESSALUD.
 Información Sujeta a Actualización

Casos acumulados

108,287

Casos confirmados acumulados

41,579

Casos probables acumulados***

66,708

Defunciones acumuladas**

76 Relacionadas
13 en investigación

Fuente: Winepi – ESSI – Notiweb -
 corte al 04/05/2024
 Información Sujeta a Actualización



FALLECIDOS CON DENGUE EN ESSALUD AL 04.05.24

Condición de Riesgo

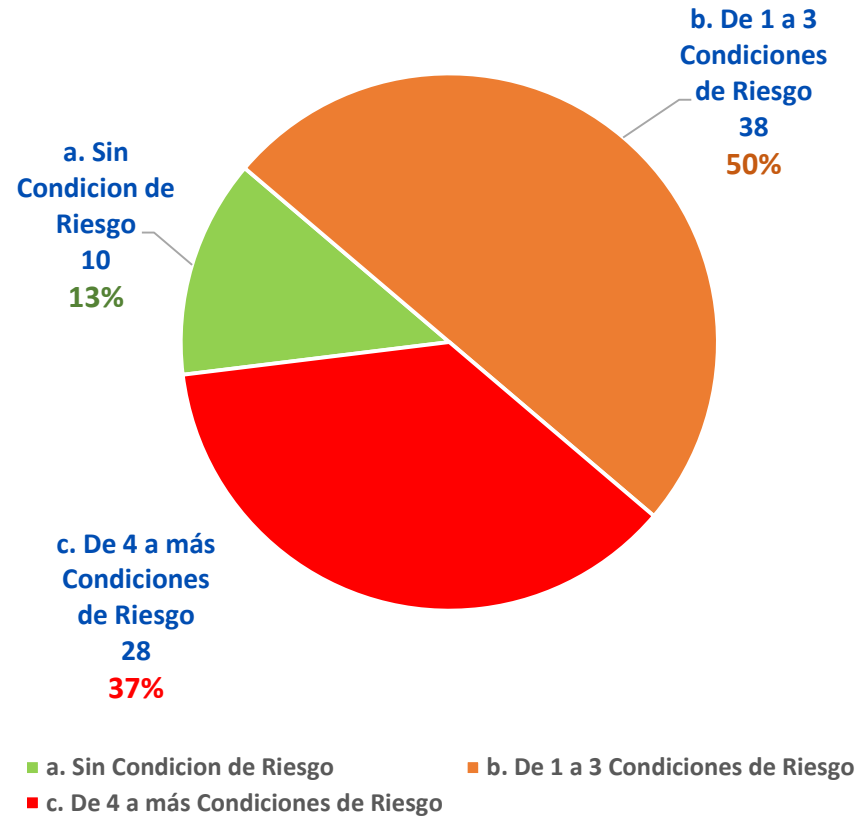

Condición de Riesgo

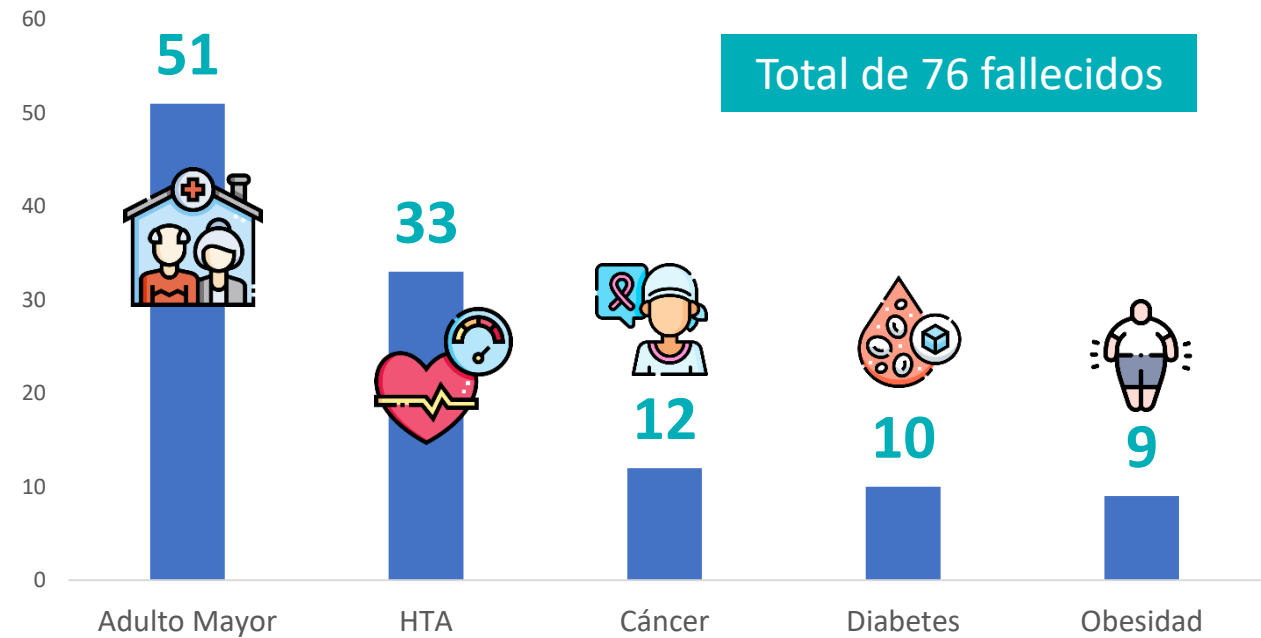



CASOS DE DENGUE EN ESSALUD LORETO

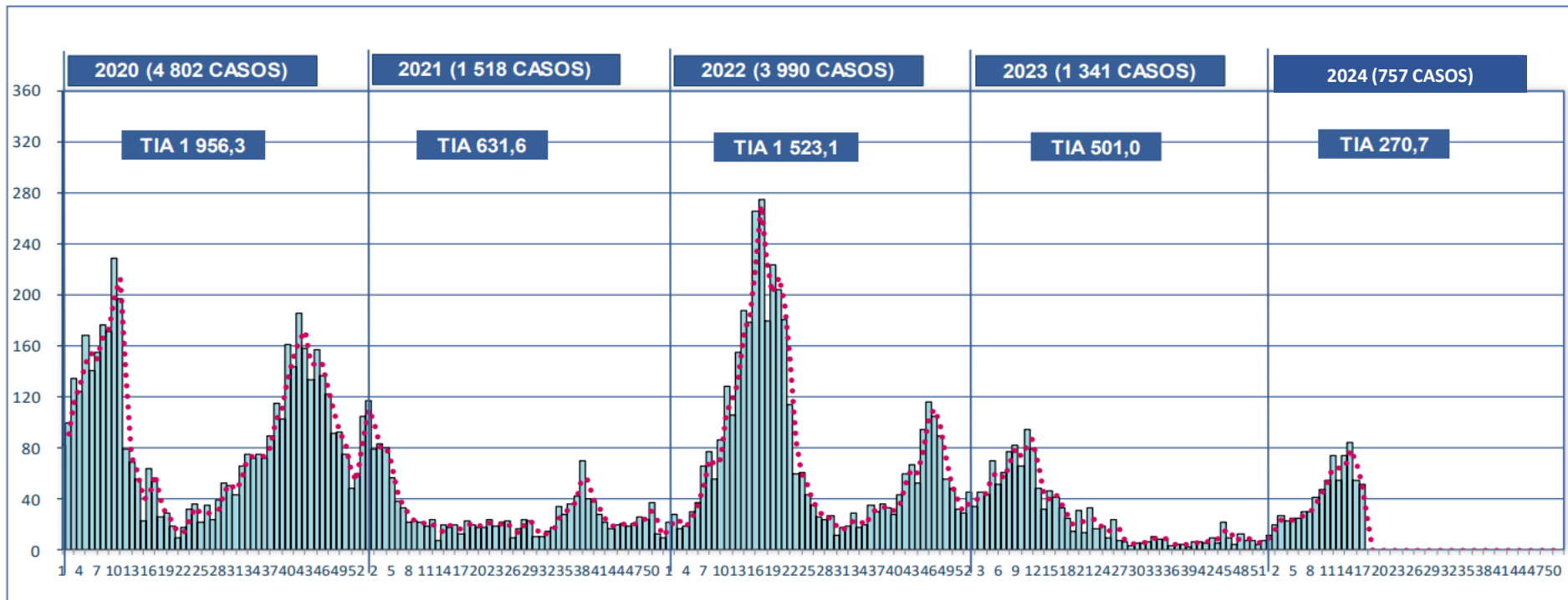

Nota: TIA x 100 000 aseg.

Fuente:

• ESSALUD: Aplicativo Winepi – ESSI - Notiweb

Elaboración: Oficina de Inteligencia e Información Sanitaria – ESSALUD.

Información Sujeta a Actualización

Casos acumulados



Casos confirmados acumulados



Casos probables acumulados



Defunciones acumuladas**



Fuente: Winepi – ESSI – Notiweb -
corte al 04/05/2024

Información Sujeta a Actualización



ESSALUD FRENTE AL DENGUE



37 Consultorios febriles



84 Unidades febriles en primer nivel de atención



634 Camas implementadas en hospitales para dengue



803 Recursos humanos asistenciales de manera adicional para enfrentar el dengue



Ica

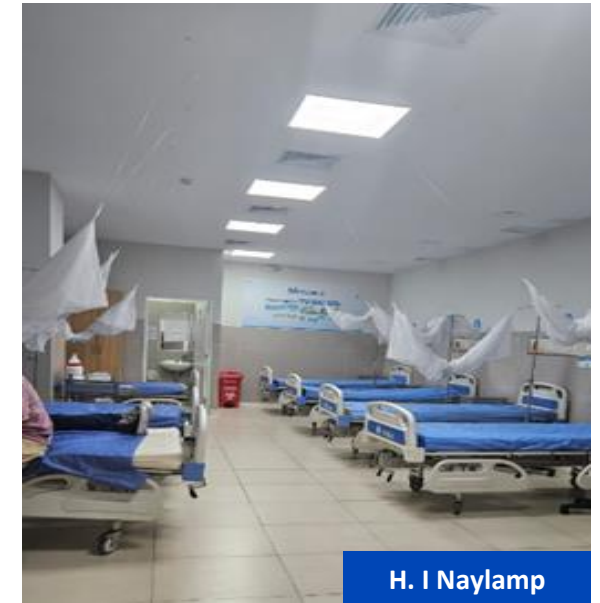

H. I Naylamp



Tumbes



Piura



ESSALUD FRENTE AL DENGUE



+69 Millones en medicamentos,
infraestructura, recursos humanos

7'812,599.99
recursos humanos asistenciales para la
respuesta al dengue

1'810,694.74
Pruebas

47'786,335.15
Medicamentos

12'239,643.89
Mantenimiento en infraestructura de IPRESS





ESSALUD FRENTE AL DENGUE



7,833
Participantes en
capacitación virtual
a nivel nacional

1,694
Participantes en
capacitaciones en
servicio



37,128
Interacciones
ChatBot

4,513
Llamadas
línea 107



48,645
Telemonitoreos

1,754
Teleinterconsultas

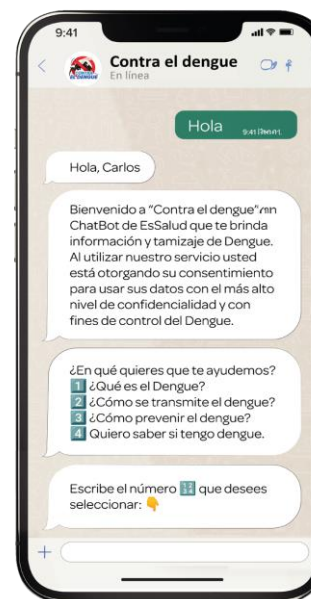

ChatBot "CONTRA EL DENGUE"



www.essalud.gob.pe/whts/

 **975 623 981**

Fuente: GCOP, GCTIC, CENATE, GCAA-EsSalud al 03.05.2024





ESSALUD FRENTE AL DENGUE



Repelente Natural en gel

Uso de Plantas Medicinales con efecto repelente:
Cymbopogon citratus (DC.) Stapf y *Mentha X piperita* L. (hierba buena y menta)

DISTRIBUCIÓN:



Campañas,
Consulta externa
y hospitalización

PRODUCCIÓN: 18 937 potes

Producción en las Farmacias
centrales o Naturales de 7 Redes
Prestacionales/Asistenciales



RESOLUCIÓN MINISTERIAL N.º 302-2024/MINSA

Incorporan Ficha denominada: Repelente en gel en el Anexo N° 5, Fichas técnicas de preparados farmacéuticos estandarizados de la Norma Técnica de Salud para la Elaboración de Preparados Farmacéuticos

RESOLUCIÓN MINISTERIAL N° 302-2024/MINSA

Lima, 3 de mayo del 2024

Visto, el Expediente N° EURM0020240000097, que contiene la Nota Informativa N° D000288-2024-DIGEMID-MINSA de la Dirección General de Medicamentos, Insumos y Drogas; y, el Informe N° D000424-2024-OGAJ-MINSA de la Oficina General de Asesoría Jurídica;

CONSIDERANDO:

Que, los numerales I y II del Título Preliminar de la Ley N° 26842, Ley General de Salud, disponen que la salud es condición indispensable del desarrollo humano



MÓDULOS EDUCATIVOS

Se organizará en módulos educativos:

- ✓ Prevención y control del dengue.
- ✓ Escuelas Saludables (dirigido a Docentes y Estudiantes).
- ✓ Asesoría Genética.

CONSTANCIA

Información la población

MATERIAL AUDIOVISUAL

Acceso gratuito a una variedad de videos, presentaciones, ejercicios prácticos, y recursos adicionales de aprendizaje.



Cursos disponibles

Prevención y control el Dengue - Con constancia



Prevención y control del Dengue - Sin constancia



Asesoría Genética



Escuelas saludables dirigido a docentes



Escuelas saludables dirigido a estudiantes





Situación epidemiológica de la Leishmaniasis en EsSalud a nivel nacional, con énfasis en el departamento de Loreto.



CASOS DE LEISHMANIASIS EN ESSALUD

RED	LEISHMANIASIS CUTANEA		LEISHMANIASIS MUCOCUTANEA	
	2023	2024	2023	2024
A	B	C	D	E
HUÁNUCO	3	5	3	1
CUSCO	3	4	1	0
MADRE DE DIOS	10	4	1	0
AYACUCHO	0	3	0	0
PASCO	3	3	0	0
AMAZONAS	0	1	0	0
ANCASH	0	1	0	0
JUNÍN	1	1	0	0
ALMENARA	0	1	0	0
PERUQUILIS	0	1	0	0
LORETO	3	1	0	0
PIURA	1	1	0	0
MOYOBAMBA	0	1	0	0
TARAPOTO	5	1	0	0
HUARAZ	0	0	0	0
APURÍMAC	0	0	0	0
AREQUIPA	0	0	0	0
CAJAMARCA	0	0	0	0
LAMBAYEQUE	1	0	0	0
JAÉN	0	0	0	0
SABOGAL	1	0	0	0
HUANCAVELICA	0	0	0	0
ICA	0	0	0	0
LA LIBERTAD	3	0	0	0
UCAYALI	13	0	2	0
MOQUEGUA	0	0	0	0
PUNO	0	0	0	0
JULIACA	0	0	0	0
TACNA	0	0	0	0
TUMBES	0	0	0	0
TOTAL	47	28	7	1



Brecha de infraestructura, equipamiento y recursos humanos en el departamento de Loreto



BRECHA DE INFRAESTRUCTURA, EQUIPAMIENTO Y RECURSOS HUMANOS EN LORETO EN ESSALUD

Brecha en infraestructura



S/ 209'578,250

Brecha en equipamiento



S/ 36'001,998

Fuente: Plan Director de Inversiones de la Red Loreto



BRECHA DE INFRAESTRUCTURA, EQUIPAMIENTO Y RECURSOS HUMANOS EN LORETO EN ESSALUD

La brecha de recursos humanos en salud de la Red Asistencial Loreto es de

325 RHUS

Estrategias en la Reducción de la Brecha de Personal

LEY N° 31539

85 recursos humanos en salud

LOCADORES

122 profesionales de la salud

HORAS EXTRAS

6500 horas en jornada laboral extraordinaria, equivalente a 43 RHUS

MÉDICOS PAADS

3413 consultas especializadas de 10 médicos PAADs.



BRECHA DE INFRAESTRUCTURA, EQUIPAMIENTO Y RECURSOS HUMANOS EN LORETO EN ESSALUD

RED LORETO	Operativo	Inoperativo	TOTAL
CUNA DE CALOR RADIANTE (SERVOCUNA)	8	2	10
ECOCARDIOGRAFO	3	1	4
ECOGRAFO DOPPLER A COLOR	3	1	4
MAMOGRAFO	1		1
MICROSCOPIO QX OFTALMICO	2		2
RAYOS X ESTACIONARIO	2	2	4
RAYOS X RODABLE	4	2	6
TOMOGRAFO	1		1
VENTILADOR NEONATAL	3	2	5
Total general	27	10	37

Fuente: OIO GCOP – Abril 2024





Planes para el cierre de brechas en infraestructura en el departamento de Loreto



CIERRE DE BRECHAS DE INFRAESTRUCTURA EN ESSALUD LORETO

Infraestructura Actual

ITEM	ESTABLECIMIENTO DE SALUD	TIPO	CATEG. MINSA	POBLACION ASIGNADA
1	CABALLOCOCHA	CAP II	I - 3	7,810
2	IQUITOS	CAP III	I - 3	79,186
3	IQUITOS	H - III	II - E	
4	NAUTA	CAP II	I - 3	13,470
5	PUNCHANA	CAP III	I - 3	46,209
6	REQUENA	CAP II	I - 3	12,547
7	SAN ANTONIO DEL ESTRECHO	CAP I	I - 3	1,154
8	SAN JUAN BAUTISTA	CAP II	I - 3	64,788
9	YURIMAGUAS	H - I	II - 1	41,103

La Red asistencial Loreto cuenta con NUEVE Establecimientos de Salud, tiene una población asegurada de 266,267; de un total de 982,063 personas en la Región, el cual representa el 27.10%.



CIERRE DE BRECHAS DE INFRAESTRUCTURA EN ESSALUD LORETO

DESARROLLO DEL EXPEDIENTE TECNICO

MEJORAMIENTO Y AMPLIACION DEL HOSPITAL YURIMAGUAS – RED ASISTENCIAL LORETO DISTRITO DE YURIMAGUAS - PROVINCIA DE ALTO AMAZONAS - DEPARTAMENTO DE LORETO DEPARTAMENTO LORETO



ASEGURADOS

34,970

CODIGO DE INVERSION

2529989

CATEGORIA

HOSPITAL II- 1

AREA DE
INFLUENCIA

YURIIMAGUAS

AREA DE LOTE

23,117.80 m2

INVERSIÓN

S/. 229 146 983

UBICACIÓN DE
TERRENO

HUMBOLT N° 100 DISTRITO YURIMAGUAS
PROVINCIA ALTO AMAZONAS

Cartera de servicios:



58

Camas
Internamiento



21

Camas emergencia



04

Sala de
operaciones



11

Consultorios



05

Sala de partos



27

Salas procedimientos
invasivos



8

Salas de medicina
física y
rehabilitación



03 sillones

Diálisis
peritoneal



Ayuda al
Diagnóstico

Rayos X , Ecografía
quimioterapia



CIERRE DE BRECHAS DE INFRAESTRUCTURA EN ESSALUD LORETO

ETAPA DE PREINVERSIÓN

CREACION DEL HOSPITAL ESPECIALIZADO DE LORETO, DISTRITO DE SAN JUAN BAUTISTA PROVINCIA DE MAYNAS - DEPARTAMENTO DE LORETO



ASEGURADOS	240,067
CODIGO DE IDEA	112551
CLASIFICACION	HOSPITAL III- 1
AREA DE INFLUENCIA	LORETO
AREA DE LOTE	120,000 m2 (Perímetro 1,368.53 ml)
UBICACIÓN DE TERRENO	Parcela al lado izquierdo de la carretera Iquitos – Quistococha Sector 9

Cartera de servicios:



368
Camas Internamiento

93
Camas emergencia

149
Camas UCI

08
Sala de operaciones

86
Consultorios

03
Sala de partos

54
Salas procedimientos invasivos

14 sillones
Quimioterapia

28 sillones
Hemodiálisis

Ayuda al Diagnóstico
Rayos X , quimioterapia



CIERRE DE BRECHAS DE INFRAESTRUCTURA EN ESSALUD LORETO

PRESUPUESTO 2024 PARA MANTENIMIENTO DE INFRAESTRUCTURA Y EQUIPAMIENTO

S/ 3'302,872.00

Presupuesto para el Mantenimiento Hospitalario
Infraestructura y Equipamiento



CIERRE DE BRECHAS DE INFRAESTRUCTURA EN ESSALUD LORETO

ADQUISICIÓN DE EQUIPAMIENTO BIOMEDICO PARA EL 2024

S/ 445,561.35

MONTO DE INVERSIÓN EN EQUIPAMIENTO
PARA EL AÑO 2024
Equipamiento Biomédico



94

**EQUIPOS
BIOMEDICOS**

PRINCIPALES EQUIPOS A SER ADQUIRIDOS

- ✓ SISTEMA DE DIGITALIZACION CR PARA EQUIPOS DE RAYOS X
- ✓ CUNA DE CALOR RADIANTE - SALA DE PARTOS
- ✓ EQUIPO DE RAYOS X DENTAL RODABLE
- ✓ MONITOR FETAL
- ✓ REFRIGERADORA PARA LABORATORIO



EsSalud

www.gob.pe/essalud

