

# Situación Actual en la Red Asistencial Amazonas

**Dr. José Escalante Paredes**  
Director médico





# ORGANIGRAMA FUNCIONAL Y NOMINATIVO RED ASISTENCIAL TIPO C CON HOSPITAL BASE NIVEL I AMAZONAS

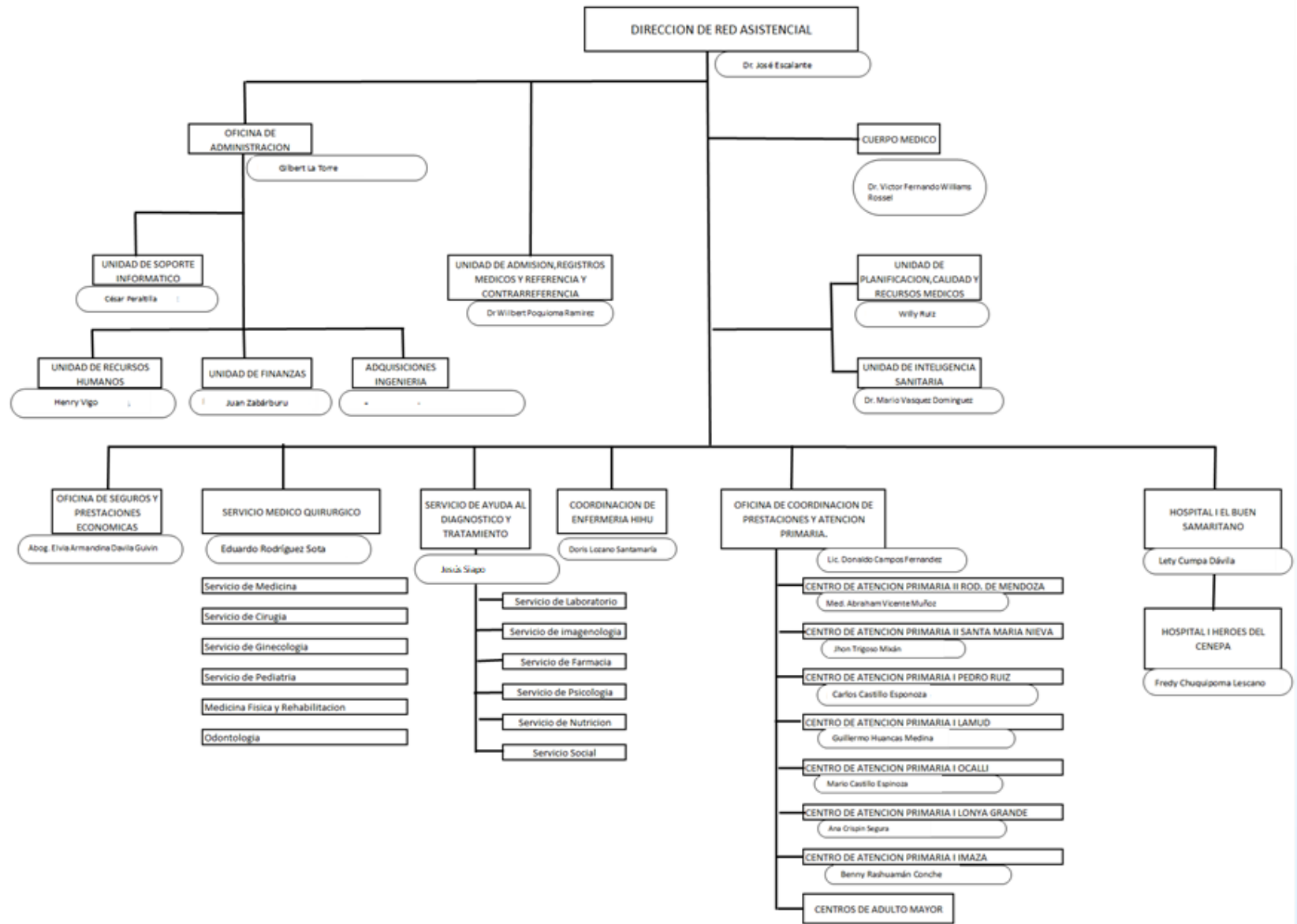

## Organización

La actual Red Asistencial Amazonas es una Red Tipo “C”.



# Población asegurada

## Proyección de población asegurada a setiembre de 2023. Red Asistencial Amazonas.

TIPO	CATEGORÍA MINSA	CENTROS ASISTENCIALES	POBLACION ASEGURADA
H.I	II-1	HIGOS URCO	22 307
H.I	II-1	EL BUEN SAMARITANO	21 359
H.I	II-1	HÉROES DEL CENEP	15 227
CAP II	I-3	SANTA MARÍA DE NIEVA	9107
CAP II	I-3	RODRÍGUEZ DE MENDOZA	4173
CAP I	I-2	PEDRO RUÍZ GALLO	4528
CAP I	I-2	IMAZA	5392
CAP I	I-2	LAMUD	3122
CAP I	I-2	LONYA GRANDE	1290
CAP I	I-2	OCALLÍ	436
TOTAL			86941

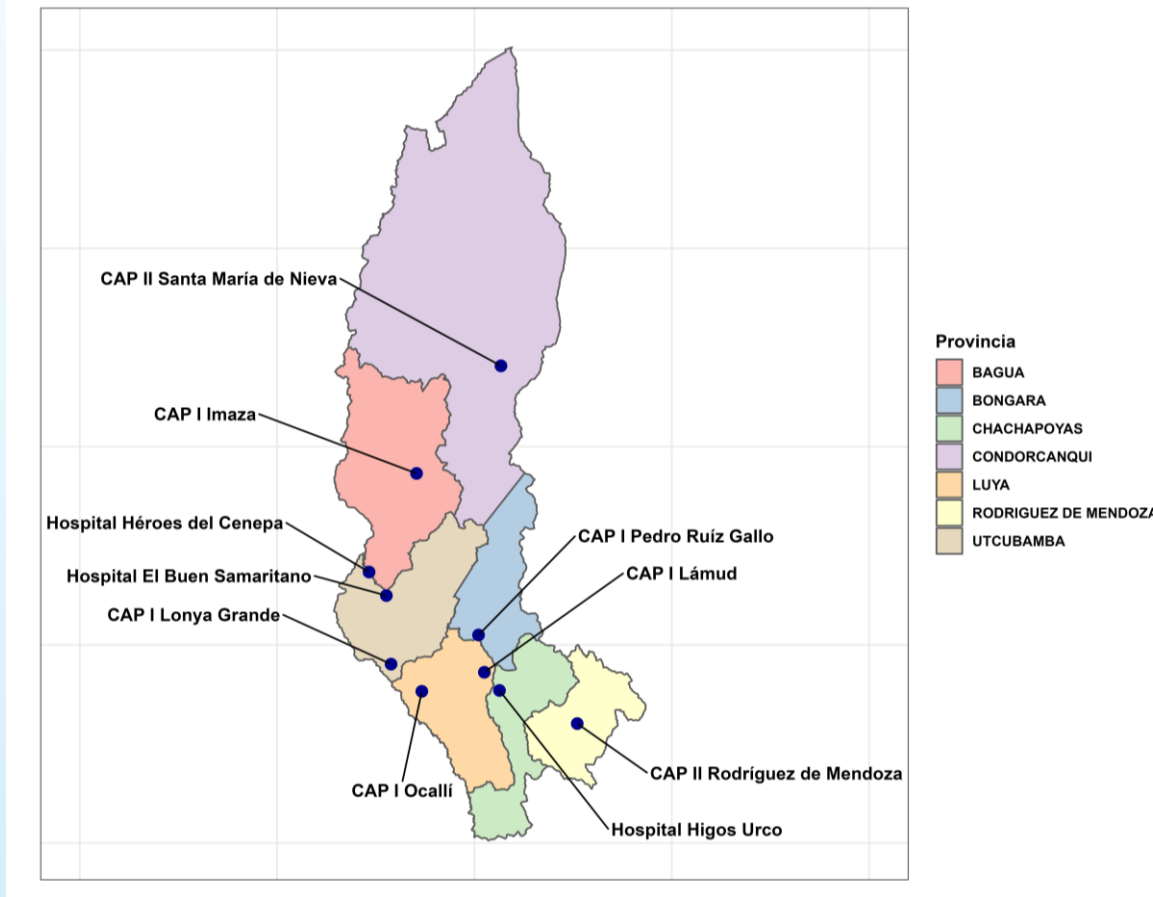



# Oferta en Consulta externa

CENTROS ASISTENCIALES	CATEGORÍA	CONSULTORIOS	
	MINSA	FISICO	FUNCIONAL
HIGOS URCO	II-1	5	14
EL BUEN SAMARITANO	II-1	5	7
HÉROES DEL CENEP	II-1	4	6
SANTA MARÍA DE NIEVA	I-3	2	2
RODRÍGUEZ DE MENDOZA	I-3	2	2
PEDRO RUÍZ GALLO	I-2	1	1
IMAZA	I-2	1	1
LAMUD	I-2	1	1
LONYA GRANDE	I-2	1	1
OCALLÍ	I-2	1	1
<b>TOTAL DE CONSULTORIOS</b>		<b>23</b>	<b>36</b>





# Oferta Hospitalaria

IPRESS	RESUMEN		
	TOTAL	HOSPITALIZACIÓN	EMERGENCIA
H.I HIGOS URCO	26	18	8
H.I EL BUEN SAMARITANO	20	15	5
H. I HÉROES DEL CENEP	19	14	5
<b>TOTAL</b>	<b>65</b>	<b>47</b>	<b>18</b>





# Oferta en centros quirúrgicos

TIPO	CATEGORÍA MINSA	CENTROS ASISTENCIALES	TOTAL DE SALAS DE OPERACIONES	CONDICION DE SALA QX.		OBSERVACION
				OPERATIVO	INOPERATIVO	
H.I	II-1	HIGOS URCO	1	1	0	INFRAESTRUCTURA LIMITADA
H.I	II-1	EL BUEN SAMARITANO	1	1	0	INFRAESTRUCTURA LIMITADA
H.I	II-1	HÉROES DEL CENEPA	1	1	0	INFRAESTRUCTURA LIMITADA
			3	3	0	





# Estado situacional de Recursos Humanos

CENTROS ASISTENCIALES	CATEGORÍA MINSA	D. Le. 276	D. Leg. 728	D. Leg. 1057	TOTAL
HIGOS URCO	II-1	13	107	31	151
HÉROES DEL CENEPA	II-1	9	57	20	86
EL BUEN SAMARITANO	II-1	7	54	21	82
IMAZA	I-3	4	6	1	11
SANTA MARÍA DE NIEVA	I-3	0	6	2	8
RODRÍGUEZ DE MENDOZA	I-2	0	5	0	5
LAMUD	I-2	0	4	1	5
PEDRO RUÍZ GALLO	I-2	0	4	0	4
LONYA GRANDE	I-2	2	3	1	6
OCALLÍ	I-2	0	5	1	6
<b>TOTAL DE RRHH</b>		35	251	78	364

Fuente: Unidad de Recursos Humanos

# Estado situacional de Recursos Humanos

CENTROS ASISTENCIALES	CATEGORÍA MINSA	MEDICOS	LIC. ENFERMERIA	OBSTETRICIA	ODONTOLOGOS	QUIMICOS	TECNOLOGOS	LIC. NUTRICION	PSICOLOGO	OTROS	TOTAL
HIGOS URCO	II-1	29	23	4	4	4	7	1	1	78	151
EL BUEN SAMARITANO	II-1	13	20	6	2	1	6	1	1	36	86
HÉROES DEL CENEP	II-1	14	20	3	2	1	4	1	1	36	82
RODRÍGUEZ DE MENDOZA	I-3	1	1	2	1		1			5	11
SANTA MARÍA DE NIEVA	I-3	1	1	1	1	1				3	8
PEDRO RUÍZ GALLO	I-2	1	1	1	1					1	5
LAMUD	I-2	1	2	1	1						5
LONYA GRANDE	I-2	1	1	1	1						4
OCALLÍ	I-2	1	1	1	1					2	6
IMAZA	I-2	1	2	1	1			1			6
TOTAL DE RRHH		63	72	21	15	7	18	4	3	161	364

## ESTADISTICA RECURSO HUMANO - PLANILLA

TOTAL DE RRHH	364
---------------	-----

REGIMEN LABORAL	TOTAL
D. Leg. 276	35
D. Leg. 728	252
D. Leg. 1057	77
CAS COVID	0
CAS EMERGENCIA	0

CLASIFICADOR DE CARGOS	TOTAL
ADMINISTRATIVO	68
ASISTENCIAL	296

GRUPO OCUPACIONAL	TOTAL
MEDICO	63
ENFERMERAS	72
TECNICOS/AUX	70
OTROS	159

RANGO DE EDAD	TOTAL
30-50	183
51-60	101
MAYOR 60	58
MENOR 30	22

Fuente: Unidad de Recursos Humanos





# Brecha de Recursos Humanos

IPRESS	ENFERMERA	MEDICO GENERAL	MEDICO ESPECIALISTA	TECNICO DE ENFERMERIA II	DIGITADOR ASISTENCIAL	OBSTETRA	TECNICO NO DIPLOMADO	QUIMICO FARMACEUTICO	TECNOLOGO MEDICO	PSICOLOGO	CHOFER DE AMBULANCIA	TECNICO DE ENFERMERIA	NUTRICIONISTA	CIRUJANO DENTISTA	ASISTENTE SOCIAL	OTROS	TOTAL
HOSPITAL I EL BUEN SAMARITANO	7	5	4	7	4	3	1	2	1	1	0	0	1	1	1	26	64
HOSPITAL I HIGOS URCO	8	5	5	2	5	4	1	0	2	1	0	0	1	0	0	23	57
HOSPITAL I HEROES DEL CENEP	3	4	3	3	1	2	1	2	1	1	1	0	1	0	0	29	52
CAP II RODRIGUEZ DE MENDOZA	1	1	1	0	0	0	0	1	0	0	1	0	0	0	0	0	5
CAP II SANTA MARIA DE NIEVA	1	1	1	0	0	0	1	0	0	0	0	0	0	0	0	0	4
CAP I PEDRO RUIZ	1	1	0	0	0	0	1	0	0	0	0	0	0	0	0	0	3
CAP I IMAZA	0	1	0	0	0	0	0	0	0	0	1	1	0	0	0	0	3
CAP I LONYA GRANDE	0	0	0	0	0	0	0	0	0	0	0	1	0	0	0	0	1
CAP I LÁMUD	0	0	0	0	0	0	0	0	0	0	0	1	0	0	0	0	1
<b>TOTAL</b>	<b>21</b>	<b>18</b>	<b>14</b>	<b>12</b>	<b>10</b>	<b>9</b>	<b>5</b>	<b>5</b>	<b>4</b>	<b>3</b>	<b>3</b>	<b>3</b>	<b>3</b>	<b>1</b>	<b>1</b>	<b>78</b>	<b>190</b>



# Plazas pendientes de convocar

Nro	CARGO	CATEGORIA		NÚMERO DE PUESTOS		MODALIDAD	N° PLAZA
1	CONDUCTOR DE AMBULANCIA	T3COA	T3	1	T35	DL 728	63006110
2	AUXILIAR COACTIVO	E6AUC	E6	1	E6	DL 728	6200058N
3	ENFERMERA	P2EN	P2	1	P22	DL 728	20052000
4	TECNICO SERV. ADM. Y APOYO	T2TAD	T2	1	T21	DL 728	2033901C
5	TECNICO SERV. ADM. Y APOYO	T2TAD	T2	1	T25	DL 276	0035640C
6	OBSTETRA	P2OB	P2	1	P21	DL 728	6700501P
7	OBSTETRA	P2OB	P2	1	P21	DL 728	63002470
8	PROF. TECNICO ASISTENCIAL	P4PTA	P4	1	P41	DL 728	63006330
9	PROF. TECNICO ASISTENCIAL	P4PTA	P4	1	P41	DL 728	6610723P
10	MEDICO	P1ME	P1	1	P1MED5	DL 276	2033604B
11	CONDUCTOR DE AMBULANCIA	T3COA	T3	1	T31	DL 728	8031915P



# Planta de oxígeno

TIPO	CATEGORÍA MINS A	CENTROS ASISTENCIALES	UBICACIÓN GEOGRAFICA		CAP. PRODUCCION m3/h (FABRICA)	MODALIDAD DE ADQUISICION	CONDICION	CAP. PROD. MAX. MES m3	PROD. MES ACTUAL m3
			PROVINCIA	DISTRITO					
H.I	II-1	HIGOS URCO	CHACHAPO YAS	CHACHAPO YAS	20.00	PROPIA	OPERATIVA	14,400	1,200
TOTAL								14,400	1,200

PLANTAS DE O2	11
INOPERATIVO	0
OPERATIVO	1
IMPLEMENTACION	0

CENTROS ASISTENCIALES	CATEGORÍA MINS A	BALONES DE OXIGENO							TANQUES			CONCENTRADORES	
		OPERATIVO	INOPERATIVO	CAPACIDAD			PROPIOS	NO PROPIOS	OPERATIVO	INOPERATIVO	CAPACIDAD M3	OPERATIVO	INOPERATIVO
				10 M3	8 M3	6M3							
HIGOS URCO	II-1	342	2	344	0	4	344	0	0	0	0	3	0
EL BUEN SAMARITANO	II-1	29	0	29	0	0	29	0	0	0	0	3	0
HÉROES DEL CENEP A	II-1	36	0	36	0	0	36	0	0	0	0	3	0
SANTA MARÍA DE NIEVA	I-3	5	0	5	0	0	5	0	0	0	0	2	0
RODRÍGUEZ DE MENDOZA	I-3	11	0	10	1	0	11	0	0	0	0	2	0
PEDRO RUÍZ GALLO	I-2	3	0	3	0	0	3	0	0	0	0	1	0
IMAZA	I-2	3	0	3	0	0	3	0	0	0	0	1	0
LAMUD	I-2	7	0	7	0	0	7	0	0	0	0	1	0
LONYA GRANDE	I-2	1	1	2	0	0	2	0	0	0	0	1	0
OCALLÍ	I-2	4	0	4	0	0	4	0	0	0	0	1	0
TOTAL		441	3	443	1	4	444	0	0	0	0	18	0

# Ambulancias

TIPO	CATEGORIA MINSA	CENTROS ASISTENCIALES	TIPO (I, II, III)	ZONA	AÑO DE FABRICACION	ESTADO	CONDICION
H.I	II-1	HOSPITAL I HIGOS URCO - CHACHAPOYAS	II	URBANA/RURAL	2010	REGULAR	EN REPARACION
H.I	II-1	HOSPITAL I HIGOS URCO - CHACHAPOYAS	II	URBANA/RURAL	2010	REGULAR	OPERATIVO
H.I	II-1	HOSPITAL I HIGOS URCO - CHACHAPOYAS	II	URBANA/RURAL	2008	REGULAR	OPERATIVO
H.I	II-1	HOSPITAL I EL BUEN SAMARITANO - BAGUA GRANDE	II	RURAL	2010	REGULAR	OPERATIVO
H.I	II-1	HOSPITAL I EL BUEN SAMARITANO - BAGUA GRANDE	II	RURAL	2008	REGULAR	OPERATIVO
H.I	II-1	HOSPITAL I HEROES DEL CENEP - BAGUA	II	RURAL	2008	REGULAR	OPERATIVO
H.I	II-1	HOSPITAL I HEROES DEL CENEP - BAGUA	II	RURAL	2010	REGULAR	OPERATIVO
H.I	II-1	HOSPITAL I HEROES DEL CENEP - BAGUA	II	RURAL	1994	REGULAR	INOPERATIVO
CAP II	I-3	CENTRO DE ATENCION PRIMARIA II - RODRIGUEZ DE MENDOZA	II	RURAL	2009	REGULAR	EN REPARACION
CAP II	I-3	CENTRO DE ATENCION PRIMARIA II - SANTA MARIA DE NIEVA	II	RURAL	2009	REGULAR	EN REPARACION
CAP I	I-2	CENTRO DE ATENCION PRIMARIA I - IMAZA	II	RURAL	1996	MALO	INOPERATIVO



# Principales indicadores



## Consulta externa médica

EESS	RED	Nivel	Apertura de programación asistencial	Rendimiento hora médico	Diferimiento de Consulta Médica (Voluntaria)
EL BUEN SAMARITANO	R.A. AMAZONAS	H.I	84.3	4,61	5.21
HÉROES DEL CENEPA	R.A. AMAZONAS	H.I	92.5	4,69	3.62
HIGOS URCO	R.A. AMAZONAS	H.I	87.1	4,26	4.7
RODRIGUEZ DE MENDOZA	R.A. AMAZONAS	C.A.P.II	60.0	4,73	1.72
SANTA.MARÍA DE NIEVA	R.A. AMAZONAS	C.A.P.II	100.0	5,24	2.74
IMAZA	R.A. AMAZONAS	C.A.P.I	99.9	5,02	2.62
LAMUD	R.A. AMAZONAS	C.A.P.I	100.0	4,75	3.25
LONYA GRANDE	R.A. AMAZONAS	C.A.P.I	100.0	5,16	1.94
OCALLI	R.A. AMAZONAS	C.A.P.I	100.0	6,16	3.34
PEDRO RUIZ GALLO	R.A. AMAZONAS	C.A.P.I	79.9	5,27	3.2

## Emergencia

EESS	Nivel	Promedio mensual de Porcentaje de atenciones de emergencia de Prioridad IV y V
EL BUEN SAMARITANO	H.I	10.9
HEROES DEL CENEPA	H.I	4.2
HIGOS URCO	H.I	33.9

## Hospitalización

EESS	RED	Nivel	Promedio mensual de estancia hospitalaria
EL BUEN SAMARITANO	R.A. AMAZONAS	H.I	3.15
HEROES DEL CENEPA	R.A. AMAZONAS	H.I	3.06
HIGOS URCO	R.A. AMAZONAS	H.I	3.56

## Centro quirúrgico

EESS	RED	Nivel	Promedio mensual de rendimiento de sala de operaciones
EL BUEN SAMARITANO	R.A. AMAZONAS	H.I	63
HEROES DEL CENEPA	R.A. AMAZONAS	H.I	53
HIGOS URCO	R.A. AMAZONAS	H.I	77





# Principales indicadores

EES	Nivel	Cobertura de tamizaje de cáncer de cuello uterino	Cobertura de tamizaje de cáncer de mama
EL BUEN SAMARITANO	H.I	21.7	29.44
HEROES DEL CENEP	H.I	20.16	35.03
HIGOS URCO	H.I	18.43	35.98
RODRIGUEZ DE MENDOZA	C.A.P.II	22.51	44.59
SANTA MARIA DE NIEVA	C.A.P.II	2.42	4.44
LAMUD	C.A.P.I	5.03	19.54
LONYA GRANDE	C.A.P.I	18.01	62.5
OCALLI	C.A.P.I	7.83	46.43
PEDRO RUIZ GALLO	C.A.P.I	11.6	37.82
IMAZA	C.A.P.I	10.39	12.5





# Principales indicadores

## Extensión de uso

Centro	Enero	Febrero	Marzo	Abril	Mayo	Junio	Julio	Agosto	Setiembre	Octubre	Noviembre	Totales
EL BUEN SAMARITANO	8,7	6,8	4,8	3,4	3,2	2,4	2,0	1,7	1,5	1.2	1.4	37.1
HEROES DEL CENEPA	13,3	7,8	4,5	3,6	3,9	2,7	2,0	2,4	1,9	2.0	1.7	45.9
HIGOS URCO	12,8	9,5	6,4	5,0	4,2	3,5	3,1	2,3	2,3	2.7	2.3	53.9
RODRIGUEZ DE MENDOZA	12,3	5,9	5,2	2,5	2,2	2,3	2,2	1,6	1,4	1.5	1.1	38.0
SANTA MARIA DE NIEVA	3,8	3,0	2,2	1,6	1,0	0,9	0,7	0,9	0,8	1.0	1.7	17.6
IMAZA	3,6	3,1	1,8	3,1	2,3	0,9	1,2	1,5	1,5	1.6	1.2	21.7
LAMUD	5,4	2,9	1,9	1,4	1,3	1,2	1,0	0,9	1,1	0.7	0.7	18.4
LONYA GRANDE	10,7	5,4	6,4	4,4	4,0	4,1	2,9	2,6	2,1	2.4	2.2	47.2
OCALLI	15,1	10,6	12,4	10,3	4,4	3,0	3,9	4,6	3,0	3.0	4.6	74.8
PEDRO RUIZ GALLO	6,5	5,0	4,2	2,9	1,6	1,6	1,5	1,7	0,9	0.9	1.1	27.8



# Equipos prioritarios pendientes por adquirir

CENTRO ASISTENCIAL	DOCUMENTO DE APROBACION DE PMI	FECHA DE APROBACION DE CUI	CODIGO IDEA	DESCRIPCION PROCESO	CODIGO UNICO DE INVERSION - C.U.I.	PIA	CODIGO SAP	NIT	CANTIDAD
H.I HÉROES DEL CENEP	RESOLUCION DE PRESIDENCIA EJECUTIVA N° 226 PE ESSALUD 2023	en proceso	222125	REPOSICIÓN DE EQUIPAMIENTO ASISTENCIAL A NIVEL NACIONAL - ESSALUD DE 120 CENTRIFUGAS.	en proceso	en proceso	40050020	NO INICIADO	2
C.A.P.II SANTA MARÍA DE NIEVA	RESOLUCION DE PRESIDENCIA EJECUTIVA N° 226 PE ESSALUD 2023	en proceso	225734	REPOSICIÓN DE EQUIPAMIENTO ASISTENCIAL A NIVEL NACIONAL - ESSALUD. 54 MICROSCOPIOS BINOCULARES	en proceso	en proceso	40110034	NO INICIADO	1
H.I EL BUEN SAMARITANO	RESOLUCION DE PRESIDENCIA EJECUTIVA N° 226 PE ESSALUD 2023	en proceso	225734	REPOSICIÓN DE EQUIPAMIENTO ASISTENCIAL A NIVEL NACIONAL - ESSALUD. 54 MICROSCOPIOS BINOCULARES	en proceso	en proceso	40110034	NO INICIADO	3
H.I HIGOS URCO	RESOLUCION DE PRESIDENCIA EJECUTIVA N° 226 PE ESSALUD 2023	en proceso	225734	REPOSICIÓN DE EQUIPAMIENTO ASISTENCIAL A NIVEL NACIONAL - ESSALUD. 54 MICROSCOPIOS BINOCULARES	en proceso	en proceso	40110135	NO INICIADO	1
C.A.P.I IMAZA	RESOLUCION DE PRESIDENCIA EJECUTIVA N° 226 PE ESSALUD 2023	en proceso	223670	REPOSICIÓN DE EQUIPAMIENTO ASISTENCIAL A NIVEL NACIONAL - ESSALUD. 240 ESTERILIZADOR	en proceso	en proceso	40070033	NO INICIADO	1
C.A.P.I OCALLI	RESOLUCION DE PRESIDENCIA EJECUTIVA N° 226 PE ESSALUD 2023	en proceso	223670	REPOSICIÓN DE EQUIPAMIENTO ASISTENCIAL A NIVEL NACIONAL - ESSALUD. 240 ESTERILIZADOR	en proceso	en proceso	40070033	NO INICIADO	1
C.A.P.I PEDRO RUIZ GALLO	RESOLUCION DE PRESIDENCIA EJECUTIVA N° 226 PE ESSALUD 2023	en proceso	223670	REPOSICIÓN DE EQUIPAMIENTO ASISTENCIAL A NIVEL NACIONAL - ESSALUD. 240 ESTERILIZADOR	en proceso	en proceso	40070033	NO INICIADO	1
C.A.P.II RODRÍGUEZ DE MENDOZA	RESOLUCION DE PRESIDENCIA EJECUTIVA N° 226 PE ESSALUD 2023	en proceso	223670	REPOSICIÓN DE EQUIPAMIENTO ASISTENCIAL A NIVEL NACIONAL - ESSALUD. 240 ESTERILIZADOR	en proceso	en proceso	40070033	NO INICIADO	1
C.A.P.II SANTA MARÍA DE NIEVA	RESOLUCION DE PRESIDENCIA EJECUTIVA N° 226 PE ESSALUD 2023	en proceso	223670	REPOSICIÓN DE EQUIPAMIENTO ASISTENCIAL A NIVEL NACIONAL - ESSALUD. 240 ESTERILIZADOR	en proceso	en proceso	40070033	NO INICIADO	2
C.A.P.I LAMUD	RESOLUCION DE PRESIDENCIA EJECUTIVA N° 226 PE ESSALUD 2023	en proceso	223670	REPOSICIÓN DE EQUIPAMIENTO ASISTENCIAL A NIVEL NACIONAL - ESSALUD. 240 ESTERILIZADOR	en proceso	en proceso	40070033	NO INICIADO	1
C.A.P.I LONYA GRANDE	RESOLUCION DE PRESIDENCIA EJECUTIVA N° 226 PE ESSALUD 2023	en proceso	223670	REPOSICIÓN DE EQUIPAMIENTO ASISTENCIAL A NIVEL NACIONAL - ESSALUD. 240 ESTERILIZADOR	en proceso	en proceso	40070033	NO INICIADO	1
H.I HIGOS URCO	RESOLUCION DE PRESIDENCIA EJECUTIVA N° 226 PE ESSALUD 2023	en proceso	223670	REPOSICIÓN DE EQUIPAMIENTO ASISTENCIAL A NIVEL NACIONAL - ESSALUD. 240 ESTERILIZADOR	en proceso	en proceso	40050158	NO INICIADO	1
H.I EL BUEN SAMARITANO	RESOLUCION DE PRESIDENCIA EJECUTIVA N° 226 PE ESSALUD 2023	en proceso	223670	REPOSICIÓN DE EQUIPAMIENTO ASISTENCIAL A NIVEL NACIONAL - ESSALUD. 240 ESTERILIZADOR	en proceso	en proceso	40050158	NO INICIADO	1
H.I HÉROES DEL CENEP	RESOLUCION DE PRESIDENCIA EJECUTIVA N° 226 PE ESSALUD 2023	en proceso	223670	REPOSICIÓN DE EQUIPAMIENTO ASISTENCIAL A NIVEL NACIONAL - ESSALUD. 240 ESTERILIZADOR	en proceso	en proceso	40050158	NO INICIADO	1
H.I HÉROES DEL CENEP	RESOLUCION DE PRESIDENCIA EJECUTIVA N° 226 PE ESSALUD 2023	en proceso	223670	REPOSICIÓN DE EQUIPAMIENTO ASISTENCIAL A NIVEL NACIONAL - ESSALUD. 240 ESTERILIZADOR	en proceso	en proceso		NO INICIADO	1
H.I EL BUEN SAMARITANO	RESOLUCION DE PRESIDENCIA EJECUTIVA N° 226 PE ESSALUD 2023	en proceso	223670	REPOSICIÓN DE EQUIPAMIENTO ASISTENCIAL A NIVEL NACIONAL - ESSALUD. 240 ESTERILIZADOR	en proceso	en proceso	40070033	NO INICIADO	1
H.I HIGOS URCO	RESOLUCION DE PRESIDENCIA EJECUTIVA N° 226 PE ESSALUD 2023	en proceso	223670	REPOSICIÓN DE EQUIPAMIENTO ASISTENCIAL A NIVEL NACIONAL - ESSALUD. 240 ESTERILIZADOR	en proceso	en proceso	40070010	NO INICIADO	1
H.I HIGOS URCO	RESOLUCION DE PRESIDENCIA EJECUTIVA N° 226 PE ESSALUD 2023	en proceso	222125	REPOSICIÓN DE EQUIPAMIENTO ASISTENCIAL A NIVEL NACIONAL - ESSALUD DE 120 CENTRIFUGAS.	en proceso	en proceso	40050020	NO INICIADO	1
H.I EL BUEN SAMARITANO	RESOLUCION DE PRESIDENCIA EJECUTIVA N° 226 PE ESSALUD 2023	en proceso	222125	REPOSICIÓN DE EQUIPAMIENTO ASISTENCIAL A NIVEL NACIONAL - ESSALUD DE 120 CENTRIFUGAS.	en proceso	en proceso	40050020	NO INICIADO	1
H.I HIGOS URCO	RESOLUCION DE PRESIDENCIA EJECUTIVA N° 226 PE ESSALUD 2023	en proceso	222125	REPOSICIÓN DE EQUIPAMIENTO ASISTENCIAL A NIVEL NACIONAL - ESSALUD DE 120 CENTRIFUGAS.	en proceso	en proceso	40050027	NO INICIADO	1



# Equipamiento incluido en Plan Multianual de Inversiones

CÓDIGO	UNIDAD PRODUCTORA (UP)	TIPO DE INVERSIÓN	ALCANCE	NOMBRE UNIDAD PRODUCTORA SERVICIOS	FACTOR DE PRODUCCIÓN	NOMBRE DE LA INVERSIÓN
AM-154-140-2022-1	H.I HÉROES DEL CENEP	OPTIMIZACIÓN	SERVICIO	CENTRAL DE ESTERILIZACIÓN	EQUIPAMIENTO	INVERSIÓN POR OPTIMIZACIÓN DE EQUIPAMIENTO ESTRATÉGICO DEL SERVICIO DE CENTRAL DE ESTERILIZACION DEL H.I HÉROES DEL CENEP DE LA RED ASISTENCIAL AMAZONAS DE ESSALUD
AM-377-446-2022-REP	C.A.P.II SANTA MARÍA DE NIEVA	REPOSICIÓN	SERVICIO	RAYOS X	EQUIPAMIENTO	INVERSIÓN POR REPOSICIÓN DE EQUIPAMIENTO ESTRATÉGICO PARA EL SERVICIO DE RAYOS X DEL C.A.P.II SANTA MARÍA DE NIEVA DE LA RED ASISTENCIAL AMAZONAS DE ESSALUD
AM-153-446-2022-REP	H.I EL BUEN SAMARITANO	REPOSICIÓN	SERVICIO	IMAGENOLOGÍA	EQUIPAMIENTO	INVERSIÓN POR REPOSICIÓN DE EQUIPAMIENTO ESTRATÉGICO PARA EL SERVICIO DE IMAGENOLOGÍA DEL H.I EL BUEN SAMARITANO DE LA RED ASISTENCIAL AMAZONAS DE ESSALUD
AM-153-446-2022-OPT	H.I EL BUEN SAMARITANO	OPTIMIZACIÓN	UPSS	CENTRO QUIRÚRGICO	EQUIPAMIENTO	INVERSIÓN POR OPTIMIZACIÓN DE EQUIPAMIENTO ESTRATÉGICO PARA LA UPSS CENTRO QUIRÚRGICO DEL H.I EL BUEN SAMARITANO DE LA RED ASISTENCIAL AMAZONAS DE ESSALUD
AM-153-446-2022-OPT	H.I EL BUEN SAMARITANO	OPTIMIZACIÓN	UPSS	HEMOTERAPIA Y BANCO DE SANGRE	EQUIPAMIENTO	INVERSIÓN POR OPTIMIZACIÓN DE EQUIPAMIENTO ESTRATÉGICO PARA LA UPSS HEMOTERAPIA Y BANCO DE SANGRE DEL H.I EL BUEN SAMARITANO DE LA RED ASISTENCIAL AMAZONAS DE ESSALUD
AM-153-446-2022-REP	H.I EL BUEN SAMARITANO	REPOSICIÓN	UPSS	PATOLOGÍA CLÍNICA	EQUIPAMIENTO	INVERSIÓN POR REPOSICIÓN DE EQUIPAMIENTO ESTRATÉGICO PARA LA UPSS PATOLOGÍA CLÍNICA DEL H.I EL BUEN SAMARITANO DE LA RED ASISTENCIAL AMAZONAS DE ESSALUD
AM-153-446-2022-OPT	H.I EL BUEN SAMARITANO	OPTIMIZACIÓN	UPSS	MEDICINA FÍSICA Y REHABILITACIÓN	EQUIPAMIENTO	INVERSIÓN POR OPTIMIZACIÓN DE EQUIPAMIENTO ESTRATÉGICO PARA LA UPSS MEDICINA FÍSICA Y REHABILITACIÓN DEL H.I EL BUEN SAMARITANO DE LA RED ASISTENCIAL AMAZONAS DE ESSALUD
AM-153-446-2022-OPT	H.I EL BUEN SAMARITANO	OPTIMIZACIÓN	UPSS	PATOLOGÍA CLÍNICA	EQUIPAMIENTO	INVERSIÓN POR OPTIMIZACIÓN DE EQUIPAMIENTO ESTRATÉGICO PARA LA UPSS PATOLOGÍA CLÍNICA DEL H.I EL BUEN SAMARITANO DE LA RED ASISTENCIAL AMAZONAS DE ESSALUD
AM-153-446-2022-REP	H.I EL BUEN SAMARITANO	REPOSICIÓN	UPSS	CONSULTA EXTERNA-ODONTOLOGÍA	EQUIPAMIENTO	INVERSIÓN POR REPOSICIÓN DE EQUIPAMIENTO ESTRATÉGICO PARA EL SERVICIO DE ODONTOLOGÍA DE LA UPSS CONSULTA EXTERNA DEL H.I EL BUEN SAMARITANO DE LA RED ASISTENCIAL AMAZONAS DE ESSALUD
AM-154-446-2022-REP	H.I HÉROES DEL CENEP	REPOSICIÓN	UPSS	DIAGNÓSTICO POR IMÁGENES	EQUIPAMIENTO	INVERSIÓN POR REPOSICIÓN DE EQUIPAMIENTO ESTRATÉGICO PARA LA UPSS DIAGNÓSTICO POR IMÁGENES DEL H.I HÉROES DEL CENEP DE LA RED ASISTENCIAL AMAZONAS DE ESSALUD
AM-154-446-2022-OPT	H.I HÉROES DEL CENEP	OPTIMIZACIÓN	UPSS	CENTRO OBSTÉTRICO	EQUIPAMIENTO	INVERSIÓN POR OPTIMIZACIÓN DE EQUIPAMIENTO ESTRATÉGICO PARA LA UPSS CENTRO OBSTÉTRICO DEL H.I HÉROES DEL CENEP DE LA RED ASISTENCIAL AMAZONAS DE ESSALUD
AM-154-446-2022-REP	H.I HÉROES DEL CENEP	REPOSICIÓN	UPSS	CENTRO QUIRÚRGICO	EQUIPAMIENTO	INVERSIÓN POR REPOSICIÓN DE EQUIPAMIENTO ESTRATÉGICO PARA LA UPSS CENTRO QUIRÚRGICO DEL H.I HÉROES DEL CENEP DE LA RED ASISTENCIAL AMAZONAS DE ESSALUD

# Equipamiento incluido en Plan Multianual de Inversiones

CÓDIGO	UNIDAD PRODUCTORA (UP)	TIPO DE INVERSIÓN	ALCANCE	NOMBRE UNIDAD PRODUCTORA SERVICIOS	FACTOR DE PRODUCCIÓN	NOMBRE DE LA INVERSIÓN
AM-154-446-2022-OPT	H.I HÉROES DEL CENEPA	OPTIMIZACIÓN	UPSS	CENTRO QUIRÚRGICO	EQUIPAMIENTO	INVERSIÓN POR OPTIMIZACIÓN DE EQUIPAMIENTO ESTRATÉGICO PARA LA UPSS CENTRO QUIRÚRGICO DEL H.I HÉROES DEL CENEPA DE LA RED ASISTENCIAL AMAZONAS DE ESSALUD
AM-154-446-2022-REP	H.I HÉROES DEL CENEPA	REPOSICIÓN	UPSS	PATOLOGÍA CLÍNICA	EQUIPAMIENTO	INVERSIÓN POR REPOSICIÓN DE EQUIPAMIENTO ESTRATÉGICO PARA LA UPSS PATOLOGÍA CLÍNICA DEL H.I HÉROES DEL CENEPA DE LA RED ASISTENCIAL AMAZONAS DE ESSALUD
AM-155-446-2022-REP	H.I HIGOS URCO	REPOSICIÓN	SERVICIO	RAYOS X	EQUIPAMIENTO	INVERSIÓN POR REPOSICIÓN DE EQUIPAMIENTO ESTRATÉGICO PARA EL SERVICIO DE RAYOS X DEL H.I HIGOS URCO DE LA RED ASISTENCIAL AMAZONAS DE ESSALUD
AM-155-446-2022-OPT	H.I HIGOS URCO	OPTIMIZACIÓN	UPSS	CONSULTA EXTERNA-UROLOGÍA	EQUIPAMIENTO	INVERSIÓN POR OPTIMIZACIÓN DE EQUIPAMIENTO ESTRATÉGICO PARA EL SERVICIO DE UROLOGÍA DE LA UPSS CONSULTA EXTERNA DEL H.I HIGOS URCO DE LA RED ASISTENCIAL AMAZONAS DE ESSALUD
AM-155-446-2022-OPT	H.I HIGOS URCO	OPTIMIZACIÓN	UPSS	CONSULTA EXTERNA-CARDIOLOGÍA	EQUIPAMIENTO	INVERSIÓN POR OPTIMIZACIÓN DE EQUIPAMIENTO ESTRATÉGICO PARA EL SERVICIO DE CARDIOLOGÍA DE LA UPSS CONSULTA EXTERNA DEL H.I HIGOS URCO DE LA RED ASISTENCIAL AMAZONAS DE ESSALUD
AM-155-446-2022-REP	H.I HIGOS URCO	REPOSICIÓN	UPSS	CENTRO QUIRÚRGICO	EQUIPAMIENTO	INVERSIÓN POR REPOSICIÓN DE EQUIPAMIENTO ESTRATÉGICO PARA LA UPSS CENTRO QUIRÚRGICO DEL H.I HIGOS URCO DE LA RED ASISTENCIAL AMAZONAS DE ESSALUD
AM-155-446-2022-REP	H.I HIGOS URCO	REPOSICIÓN	SERVICIO	CONSULTA EXTERNA-GINECOLOGÍA	EQUIPAMIENTO	INVERSIÓN POR REPOSICIÓN DE EQUIPAMIENTO ESTRATÉGICO PARA EL SERVICIO DE GINECOLOGÍA DE LA UPSS CONSULTA EXTERNA DEL H.I HIGOS URCO DE LA RED ASISTENCIAL AMAZONAS DE ESSALUD
AM-155-446-2022-REP	H.I HIGOS URCO	REPOSICIÓN	SERVICIO	NEONATOLOGÍA	EQUIPAMIENTO	INVERSIÓN POR REPOSICIÓN DE EQUIPAMIENTO ESTRATÉGICO PARA EL SERVICIO DE NEONATOLOGÍA DEL H.I HIGOS URCO DE LA RED ASISTENCIAL AMAZONAS DE ESSALUD
AM-155-446-2022-REP	H.I HIGOS URCO	REPOSICIÓN	UPSS	EMERGENCIA	EQUIPAMIENTO	INVERSIÓN POR REPOSICIÓN DE EQUIPAMIENTO ESTRATÉGICO PARA LA UPSS EMERGENCIA DEL H.I HIGOS URCO DE LA RED ASISTENCIAL AMAZONAS DE ESSALUD
AM-155-446-2022-REP	H.I HIGOS URCO	REPOSICIÓN	SERVICIO	MICROBIOLOGÍA	EQUIPAMIENTO	INVERSIÓN POR REPOSICIÓN DE EQUIPAMIENTO ESTRATÉGICO PARA EL SERVICIO DE MICROBIOLOGÍA DEL H.I HIGOS URCO DE LA RED ASISTENCIAL AMAZONAS DE ESSALUD
AM-155-446-2022-OGK(REP)	H.I HIGOS URCO	OTROS GASTOS DE CAPITAL (REPOSICIÓN)	SERVICIO	CONSULTA EXTERNA-OFTALMOLOGÍA	EQUIPAMIENTO	ADQUISICIÓN DE EQUIPAMIENTO NO ESTRATÉGICO POR OTROS GASTOS DE CAPITAL (REPOSICIÓN) PARA EL SERVICIO DE OFTALMOLOGÍA DE LA UPSS CONSULTA EXTERNA DEL H.I HIGOS URCO DE LA RED ASISTENCIAL AMAZONAS DE ESSALUD
AM-155-446-2022-REP	H.I HIGOS URCO	REPOSICIÓN	UPSS	CENTRO OBSTÉTRICO-SALA DE PARTOS	EQUIPAMIENTO	INVERSIÓN POR REPOSICIÓN DE EQUIPAMIENTO ESTRATÉGICO PARA EL SERVICIO DE SALA DE PARTOS DEL H.I HIGOS URCO DE LA RED ASISTENCIAL AMAZONAS DE ESSALUD

# Equipamiento incluido en Plan Multianual de Inversiones

CÓDIGO	UNIDAD PRODUCTORA (UP)	TIPO DE INVERSIÓN	ALCANCE	NOMBRE UNIDAD PRODUCTORA SERVICIOS	FACTOR DE PRODUCCIÓN	NOMBRE DE LA INVERSIÓN
AM-153-446-2022-REP	H.I EL BUEN SAMARITANO	REPOSICIÓN	UPSS	EMERGENCIA	EQUIPAMIENTO	INVERSIÓN POR REPOSICIÓN DE EQUIPAMIENTO ESTRATÉGICO PARA LA UPSS EMERGENCIA DEL H.I EL BUEN SAMARITANO DE LA RED ASISTENCIAL AMAZONAS DE ESSALUD
AM-153-446-2022-REP	H.I EL BUEN SAMARITANO	REPOSICIÓN	UPSS	CENTRO OBSTÉTRICO-SALA DE PARTOS	EQUIPAMIENTO	INVERSIÓN POR REPOSICIÓN DE EQUIPAMIENTO ESTRATÉGICO PARA LA SALA DE PARTOS DE LA UPSS CENTRO OBSTÉTRICO DEL H.I EL BUEN SAMARITANO DE LA RED ASISTENCIAL AMAZONAS DE ESSALUD
AM-154-446-2022-OPT	H.I HÉROES DEL CENEP	OPTIMIZACIÓN	UPSS	HEMOTERAPIA Y BANCO DE SANGRE	EQUIPAMIENTO	INVERSIÓN POR OPTIMIZACIÓN DE EQUIPAMIENTO ESTRATÉGICO PARA LA UPSS HEMOTERAPIA Y BANCO DE SANGRE DEL H.I HÉROES DEL CENEP DE LA RED ASISTENCIAL AMAZONAS DE ESSALUD
AM-154-446-2022-REP	H.I HÉROES DEL CENEP	REPOSICIÓN	UPSS	HOSPITALIZACIÓN	EQUIPAMIENTO	INVERSIÓN POR REPOSICIÓN DE EQUIPAMIENTO ESTRATÉGICO PARA LA UPSS HOSPITALIZACIÓN DEL H.I HÉROES DEL CENEP DE LA RED ASISTENCIAL AMAZONAS DE ESSALUD
AM-154-446-2022-REP	H.I HÉROES DEL CENEP	REPOSICIÓN	UPSS	CONSULTA EXTERNA-ODONTOLOGÍA	EQUIPAMIENTO	INVERSIÓN POR REPOSICIÓN DE EQUIPAMIENTO ESTRATÉGICO PARA EL SERVICIO DE ODONTOLOGÍA DE LA UPSS CONSULTA EXTERNA DEL H.I HÉROES DEL CENEP DE LA RED ASISTENCIAL AMAZONAS DE ESSALUD
AM-154-446-2022-OPT	H.I HÉROES DEL CENEP	OPTIMIZACIÓN	UPSS	PATOLOGÍA CLÍNICA	EQUIPAMIENTO	INVERSIÓN POR OPTIMIZACIÓN DE EQUIPAMIENTO ESTRATÉGICO PARA LA UPSS PATOLOGÍA CLÍNICA DEL H.I HÉROES DEL CENEP DE LA RED ASISTENCIAL AMAZONAS DE ESSALUD
AM-154-446-2022-REP	H.I HÉROES DEL CENEP	REPOSICIÓN	UPSS	EMERGENCIA	EQUIPAMIENTO	INVERSIÓN POR REPOSICIÓN DE EQUIPAMIENTO ESTRATÉGICO PARA LA UPSS EMERGENCIA DEL H.I HÉROES DEL CENEP DE LA RED ASISTENCIAL AMAZONAS DE ESSALUD
AM-155-446-2022-OGK(AD)	H.I HIGOS URCO	OTROS GASTOS DE CAPITAL (ADICIONAL)	UPSS	HOSPITALIZACIÓN	EQUIPAMIENTO	ADQUISICIÓN DE EQUIPAMIENTO NO ESTRATÉGICO POR OTROS GASTOS DE CAPITAL (ADICIONAL) PARA LA UPSS HOSPITALIZACIÓN DEL H.I HIGOS URCO DE LA RED ASISTENCIAL AMAZONAS DE ESSALUD
AM-155-446-2022-OPT	H.I HIGOS URCO	OPTIMIZACIÓN	UPSS	HOSPITALIZACIÓN	EQUIPAMIENTO	INVERSIÓN POR OPTIMIZACIÓN DE EQUIPAMIENTO ESTRATÉGICO PARA LA UPSS HOSPITALIZACIÓN DEL H.I HIGOS URCO DE LA RED ASISTENCIAL AMAZONAS DE ESSALUD
AM-155-446-2022-REP	H.I HIGOS URCO	REPOSICIÓN	SERVICIO	CONSULTA EXTERNA-OFTALMOLOGÍA	EQUIPAMIENTO	INVERSIÓN POR REPOSICIÓN DE EQUIPAMIENTO ESTRATÉGICO PARA EL SERVICIO DE OFTALMOLOGÍA DE LA UPSS CONSULTA EXTERNA DEL H.I HIGOS URCO DE LA RED ASISTENCIAL AMAZONAS DE ESSALUD
AM-155-446-2022-REP	H.I HIGOS URCO	REPOSICIÓN	SERVICIO	CONSULTA EXTERNA-MEDICINA FÍSICA Y REHABILITACIÓN	EQUIPAMIENTO	INVERSIÓN POR REPOSICIÓN DE EQUIPAMIENTO ESTRATÉGICO PARA EL SERVICIO DE MEDICINA FÍSICA Y REHABILITACIÓN DE LA UPSS CONSULTA EXTERNA DEL H.I HIGOS URCO DE LA RED ASISTENCIAL AMAZONAS DE ESSALUD
AM-155-446-2022-REP	H.I HIGOS URCO	REPOSICIÓN	UPSS	PATOLOGÍA CLÍNICA	EQUIPAMIENTO	INVERSIÓN POR REPOSICIÓN DE EQUIPAMIENTO ESTRATÉGICO PARA LA UPSS PATOLOGÍA CLÍNICA DEL H.I HIGOS URCO DE LA RED ASISTENCIAL AMAZONAS DE ESSALUD
AM-155-446-2022-OPT	H.I HIGOS URCO	OPTIMIZACIÓN	UPSS	CENTRO QUIRÚRGICO	EQUIPAMIENTO	INVERSIÓN POR OPTIMIZACIÓN DE EQUIPAMIENTO ESTRATÉGICO PARA LA UPSS CENTRO QUIRÚRGICO DEL H.I HIGOS URCO DE LA RED ASISTENCIAL AMAZONAS DE ESSALUD
AM-155-446-2022-REP	H.I HIGOS URCO	REPOSICIÓN	UPSS	HOSPITALIZACIÓN	EQUIPAMIENTO	INVERSIÓN POR REPOSICIÓN DE EQUIPAMIENTO ESTRATÉGICO PARA LA UPSS HOSPITALIZACIÓN DEL H.I HIGOS URCO DE LA RED ASISTENCIAL AMAZONAS DE ESSALUD

# Proyectos de inversión pendientes y en proceso

NOMBRE UNIDAD PRODUCTORA SERVICIOS	FACTOR DE PRODUCCIÓN	NOMBRE DE LA INVERSIÓN	INFORME TÉCNICO	PROFESIONAL SGPI	DOCUMENTO AREA USUARIA	FECHA	MONTO INFRAESTRUCTURA
CENTRO QUIRÚRGICO	INFRAESTRUCTURA	INVERSIÓN POR REHABILITACIÓN DE LA INFRAESTRUCTURA DE LA UPSS CENTRO QUIRURGICO DEL H.I EL BUEN SAMARITANO DE LA RED ASISTENCIAL AMAZONAS DE ESSALUD	INFORME TÉCNICO N° 60-SGPI-GPEI-GCPP-ESSALUD-2022	ING. CARLOS ORDOÑEZ CRESPO	Nota N° 59-DRAAM-ESSALUD-2021	07/02/2022	S/ 405.189,44
HOSPITALIZACIÓN	INFRAESTRUCTURA	INVERSIÓN POR REHABILITACIÓN DE LA INFRAESTRUCTURA DE LA UPSS HOSPITALIZACION DEL H.I EL BUEN SAMARITANO DE LA RED ASISTENCIAL AMAZONAS DE ESSALUD	INFORME TÉCNICO N° 60-SGPI-GPEI-GCPP-ESSALUD-2022	ING. CARLOS ORDOÑEZ CRESPO	Nota N° 59-DRAAM-ESSALUD-2021	07/02/2022	S/ 270.126,30

# Problemas identificados y logros obtenidos

PROBLEMAS IDENTIFICADOS	PRIORIZACION DE PROBLEMAS	ACCIONES REALIZADAS	PLAZO	SEGUIMIENTO	RESPONSABLES DE SEGUIMIENTO	LOGROS	OBSERVACION
		(DOCUMENTADO)**		(NIT)			
Desabastecimiento de algunos insumos y medicamentos.	Desabastecimiento de algunos insumos y medicamentos.	Coordinación con CEABE para el abastecimiento. Mejora de los procesos de compra local.	31/12/2023		Unidad de planeamiento, Unidad de logística	El abastecimiento ha mejorado y las quejas han disminuido	
Demanda insatisfecha en medicina interna.	Mamógrafo único para toda la Red Amazonas	Remisión a la GCOP del plan de mitigación de riesgos operacionales donde se recomienda la compra de 1 mamógrafo adicional.	A disposición de nivel central		Unidad de planeamiento	En proceso	
Ambulancias que han superado su tiempo de vida útil.	Equipos biomédicos obsoletos: Monitor fetal, equipo de rayos x, doppler fetal.	Se ha remitido las fichas FINI para reposición.	A disposición de nivel central		Unidad de planeamiento	En proceso	
Mamógrafo único para toda la Red Amazonas	Exceso de oferta de horas en consulta externa	Se ha regulado progresivamente la oferta en relación con la demanda	31/12/2023		Unidad de Inteligencia Sanitaria	Las 10 IPRESS con porcentaje de horas efectivas mayor a 80%.	
Equipos biomédicos obsoletos: Monitor fetal, equipo de rayos x, doppler fetal.	Deserción elevada en CE médica en los H.I Samaritano y H.I Higos Urco	Recordatorio de citas un día antes y el mismo día mediante EsSalud en Línea Urco	31/12/2023		Unidad de Admisión y Referencias	Deserción en 10% y con tendencia a disminuir hasta diciembre de 2023	
Exceso de oferta de horas en consulta externa	No se ingresan todas las referencias al sistema	Se ha indicado a cada jefe médico que toda referencia debe ser ingresada en el sistema de forma obligatoria.	Al 31/12/2023 ninguna referencia debe estar fuera del sistema		Unidad de Admisión y Referencias		
Deserción elevada en CE médica en los H.I Samaritano y H.I Higos Urco	Cambios de turno presentados sin el tiempo adecuado	Se reforzó lo estipulado en la directiva 012	31/12/2023		Unidad de Recursos Humanos	Los cambios de turno no afectan la continuidad de servicios	
No se ingresaban todas las referencias al sistema	Diferimiento elevado en recitas	Se encontró registro inadecuado de solicitudes de recita principalmente en PNA	31/12/2023		Unidad de Inteligencia Sanitaria	Disminución del diferimiento en recitas para octubre	

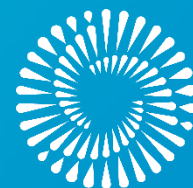

BICENTENARIO  
DEL PERÚ  
2021 - 2024

# Red Asistencial Amazonas

[www.essalud.gob.pe](http://www.essalud.gob.pe)

