



CUARTA SESIÓN ORDINARIA DE LA COMISIÓN DE RELACIONES
EXTERIORES DEL CONGRESO DE LA REPÚBLICA

POLÍTICA NACIONAL CONTRA LAS DROGAS

ASIGNACIÓN PRESUPUESTARIA PARA LA EJECUCIÓN DE PLANES OPERATIVOS PARA EL DESARROLLO SOSTENIBLE Y OTROS ASPECTOS

Ing. Carlos Figueroa Henostroza
Presidente Ejecutivo de DEVIDA



Lima, 18 de Setiembre de 2023

EL PROBLEMA DEL TRÁFICO ILÍCITO DE DROGAS



El problema mundial de las drogas, es un fenómeno complejo y dinámico, que comprende una serie de actividades económicas ilícitas por la presencia de cultivos de coca con fines ilícitos, la producción, el comercio ilícito de drogas cocaínicas - derivados y el consumo de drogas.



La expansión de los cultivos de coca con fines ilícitos, genera impactos negativos principalmente en el tejido social, el medio ambiente, en la economía y otros aspectos que afectan el bienestar de las familias vulnerables (tala ilegal, trata de personas, minería ilegal, etc.).

EVOLUCIÓN DE LA SUPERFICIE DE COCA DESDE 1990 AL 2022

Superficie de cultivos de coca (hectáreas)

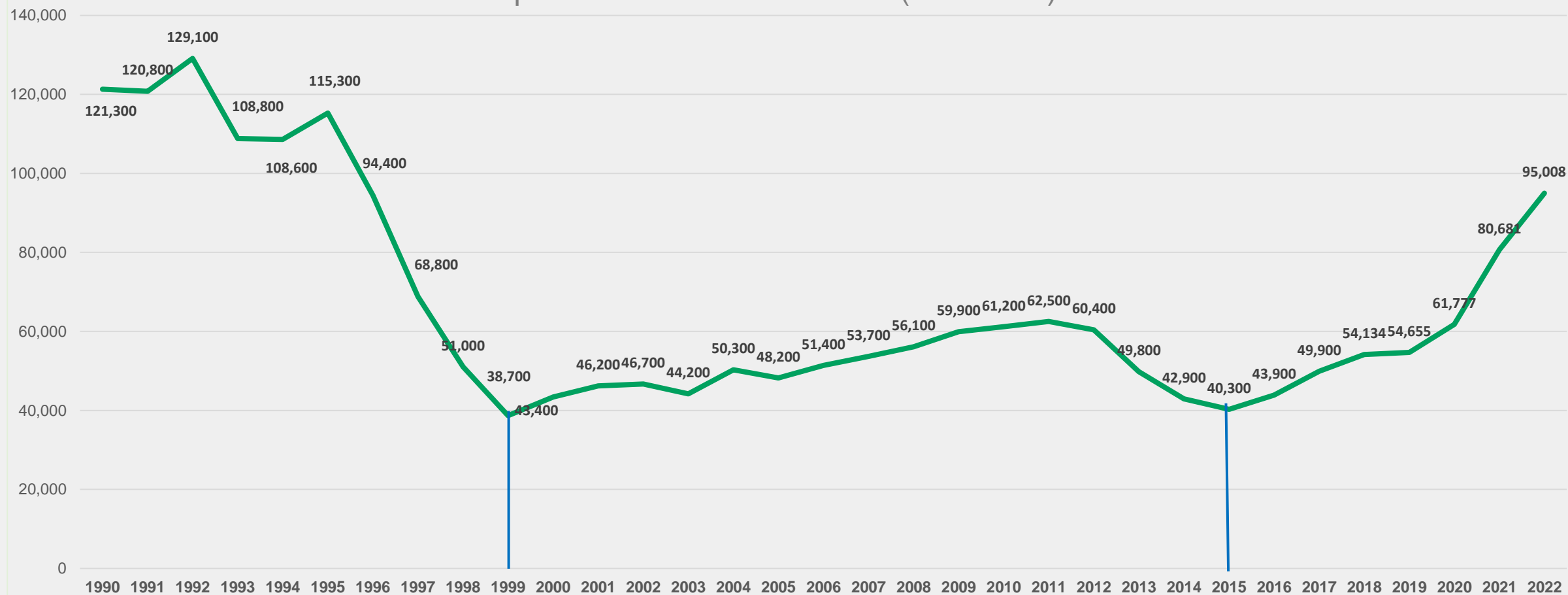

EVOLUCIÓN DE LA SUPERFICIE DE COCA (ha) (2012-2022)

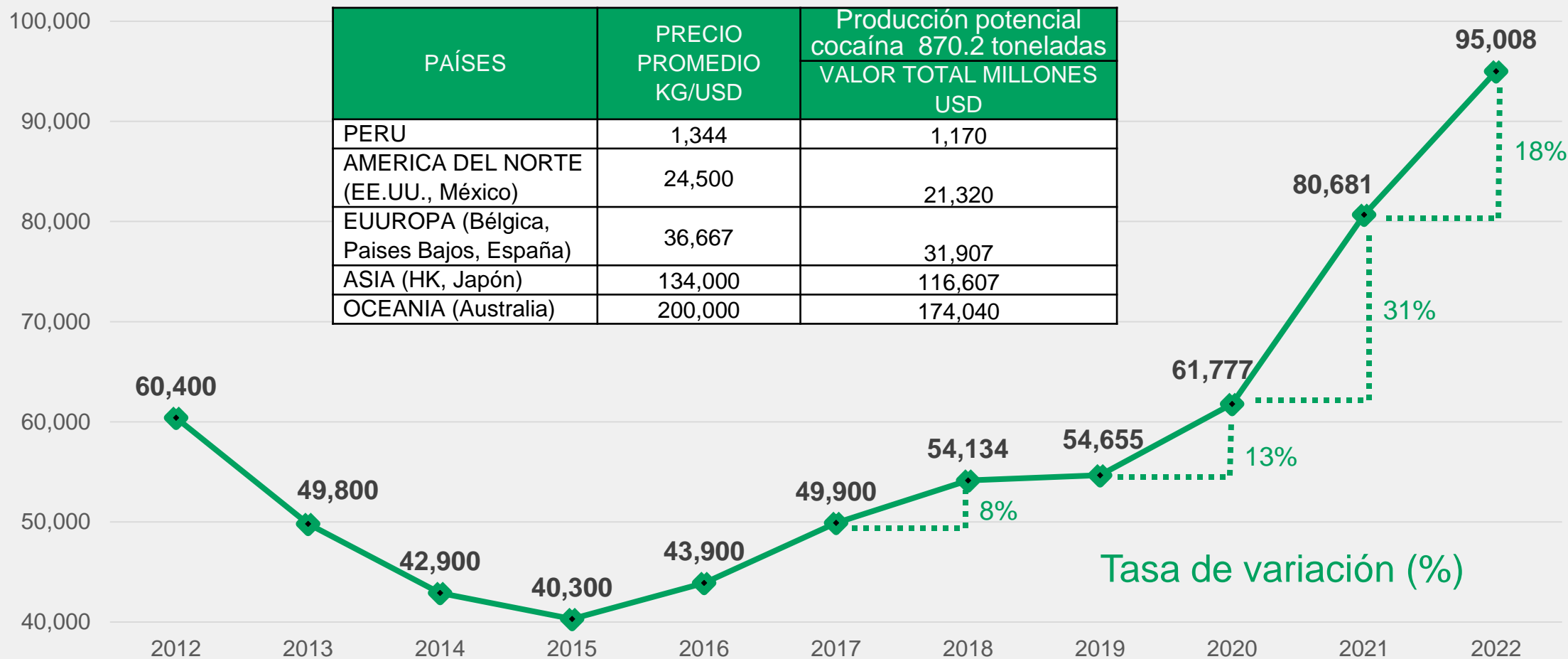

Fuente: 2012-2017, UNODC, DEVIDA; 2018 -2022 DEVIDA, DEA

TASA DE VARIACIÓN INTERANUAL DE LA SUPERFICIE DE CULTIVOS DE COCA (%)

Variación 2020-2021

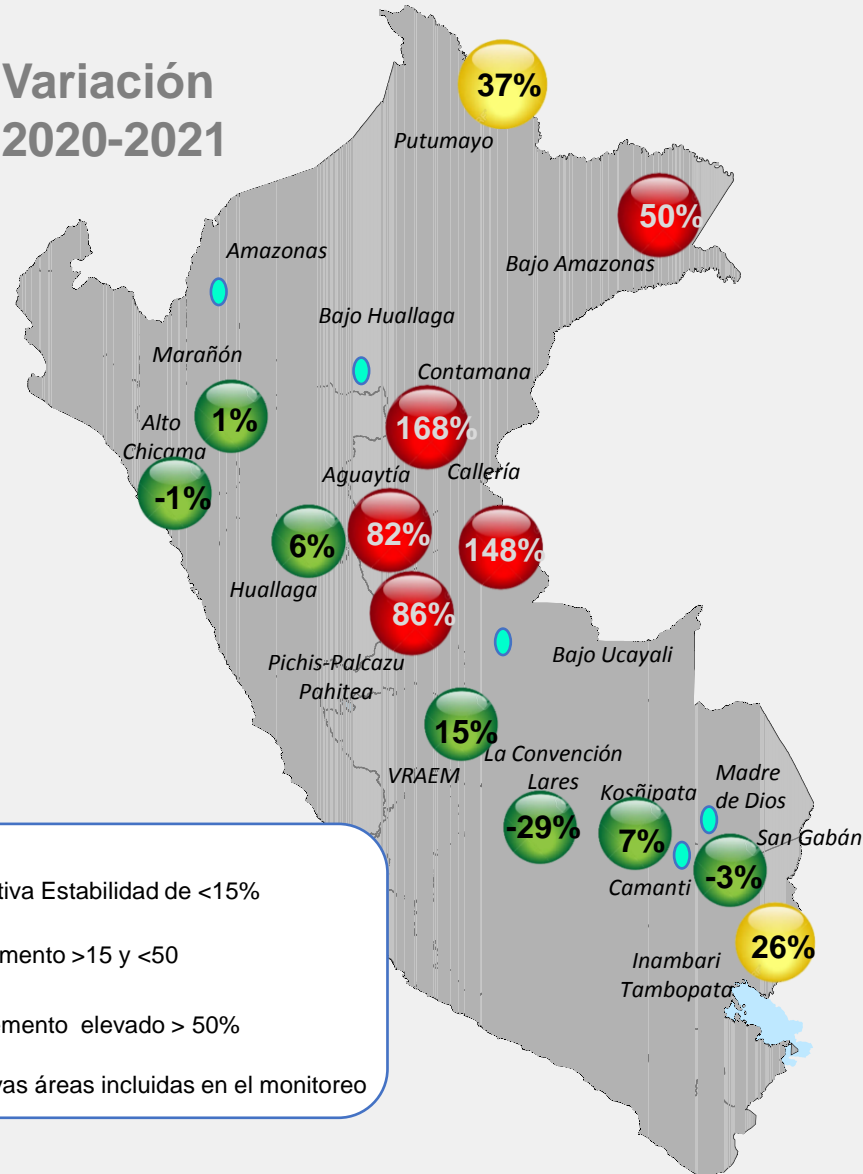

Variación 2021-2022

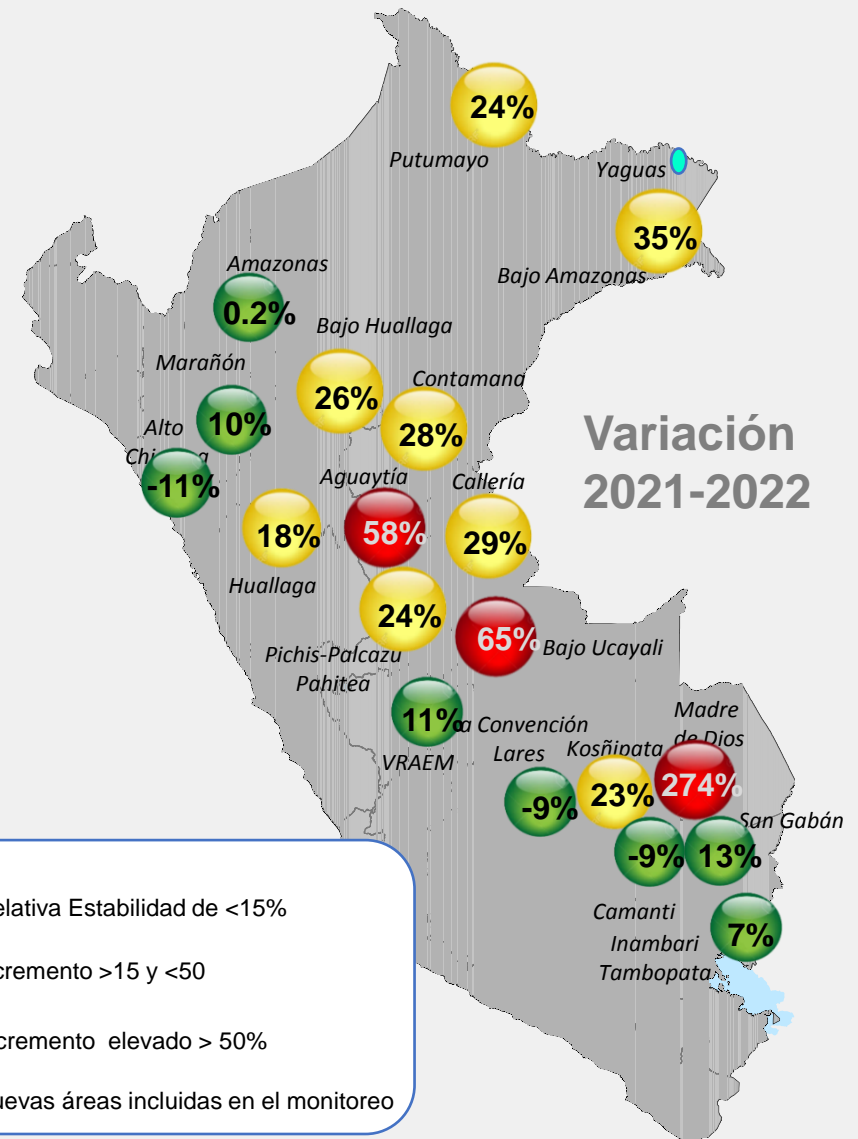

- Relativa Estabilidad de <15%
- Incremento >15 y <50
- Incremento elevado > 50%
- Nuevas áreas incluidas en el monitoreo

- Relativa Estabilidad de <15%
- Incremento >15 y <50
- Incremento elevado > 50%
- Nuevas áreas incluidas en el monitoreo

CULTIVOS DE COCA EN TERRITORIOS ESPECIALES DEL 2020 AL 2022

Bosques de Producción Permanentes



2022: 24,969 ha

2021: 19,703 ha

27%

2020: 11,376 ha

Pueblos Indígenas u Originarios



2022: 18,674 ha

2021: 14,854 ha

26%

2020: 9,989 ha

Áreas Naturales Protegidas



2022: 439 ha

2021: 328 ha

34%

2020: 260 ha

Zonas de Amortiguamiento



2022: 14,426 ha

2021: 12,436 ha

16%

2020: 9,150 ha

Concesiones Forestales



2022: 7,554 ha

2021: 5,315 ha

42%

2020: 1,562 ha

RESERVA COMUNAL EL SIRA

- 120 ha en el Área Natural Protegida (ANP)
(correspondientes a la zona de Pichis-Palcazu-Pachitea).
- 1,299 ha en su Zona de Amortiguamiento (ZA)

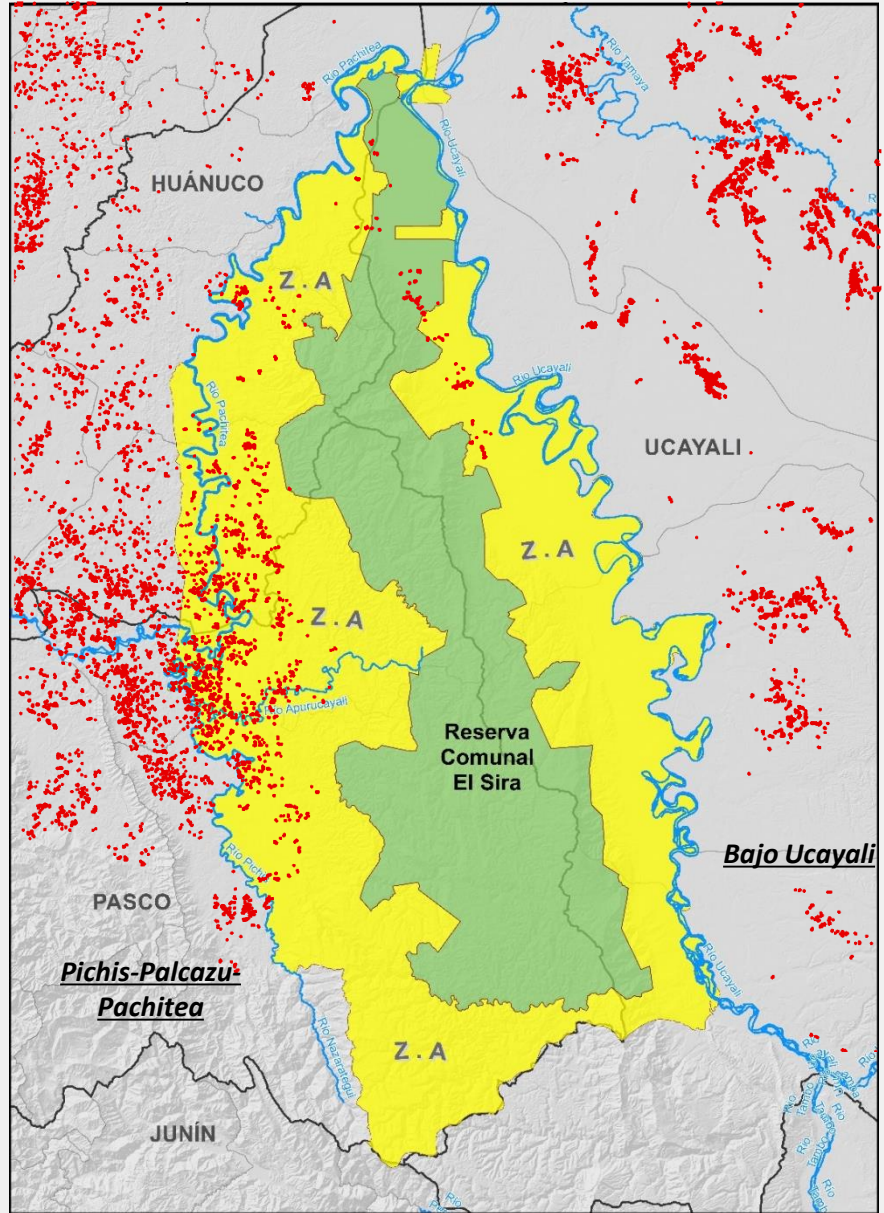

POLÍTICA GENERAL DE GOBIERNO

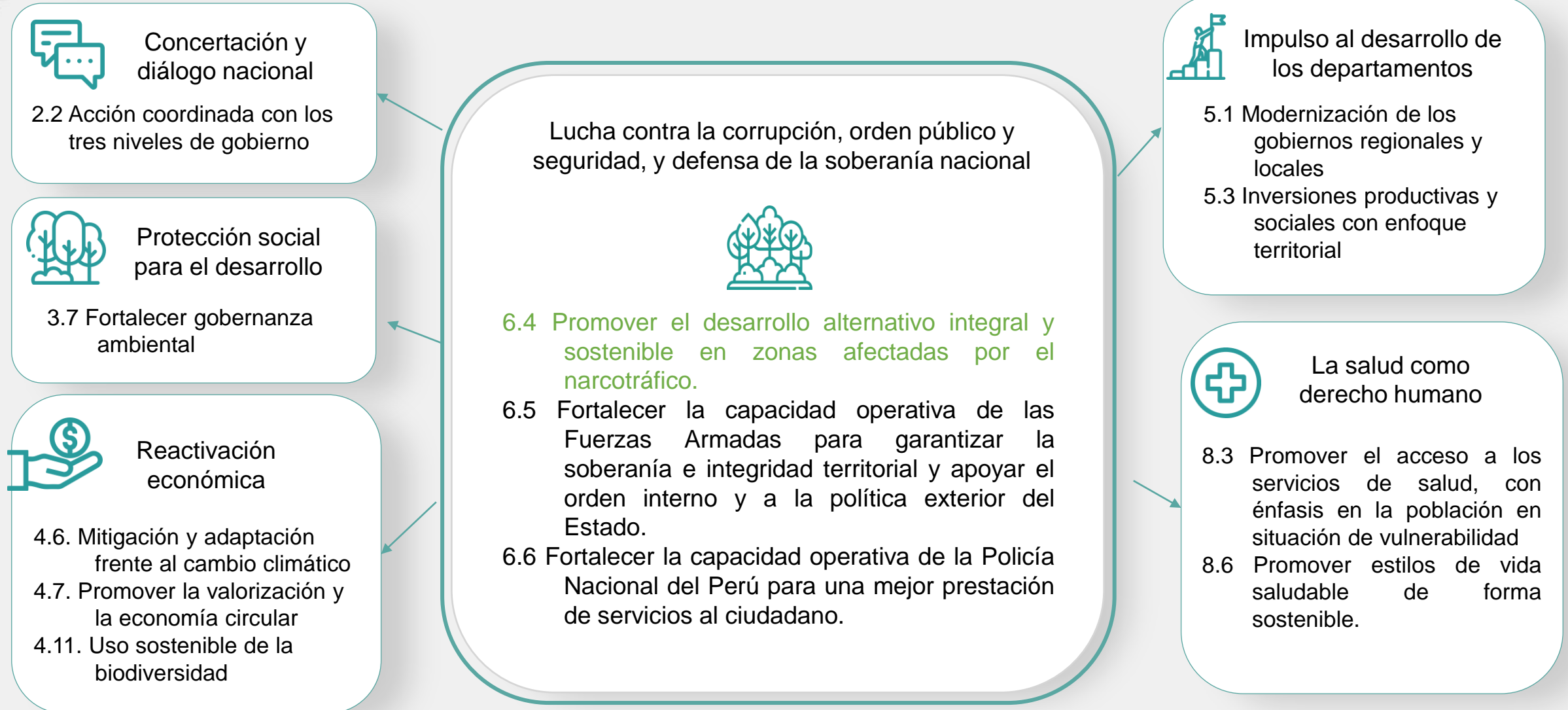

POLÍTICA NACIONAL CONTRA LAS DROGAS 2030



PRINCIPALES ESTRATEGIAS

Desarrollo alternativo integral y sostenible

Control de la producción y comercio de drogas ilícitas

Prevención del consumo y tratamiento de adicciones

OBJETIVOS

Mejorar la situación socioeconómica y el fortalecimiento institucional en zonas estratégicas de intervención.

Reducir la producción y el comercio de drogas ilícitas en zonas estratégicas de intervención.

Reducir el consumo de drogas entre los grupos vulnerables.

Desarrollo Alternativo Integral y Sostenible – Modelo Perú

"El DAIS es una estrategia destinada a generar ingresos lícitos para reducir la vulnerabilidad de las familias frente a la cadena delictiva del TID que penetra profundamente el tejido social al vincularlas en sus distintos eslabones, siendo el primer eslabón el referido al cultivo de coca destinado a la producción de drogas”.

GOBERNANZA

DAIS

**Familias
vinculadas al
desarrollo
alternativo**



**Presencia del
Estado**

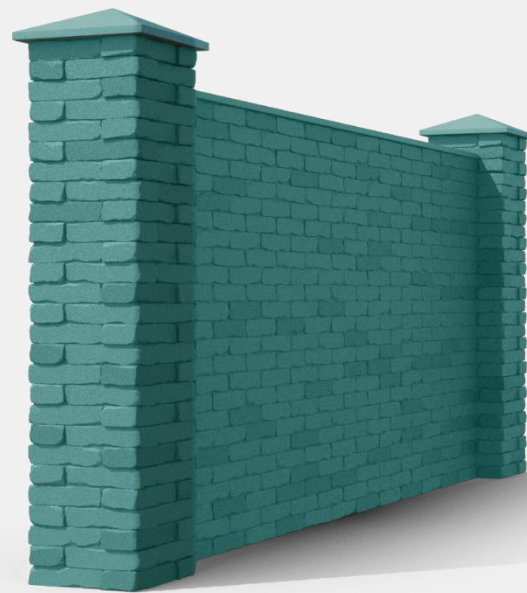

TID

**Conformismo,
inseguridad
territorial, ausencia
del Estado,
economías ilícitas,
delitos conexos, etc.**

**Familias
vulnerables
tránsito al DAIS**



MODELO DE INTERVENCIÓN EN DESARROLLO ALTERNATIVO MODELO PERÚ

Familias DAIS



Seguridad territorial y lucha contra el TID.



Reducción de los cultivos de coca con fines ilícitos



Fortalecimiento de la Gobernanza Con actores gubernamentales y sociedad civil



Mejora de la infraestructura social, económica y productiva.



Diversificación productiva, y fortalecimiento de cadenas productivas



Asociatividad y articulación al mercado.



Ordenamiento Territorial (OT-ZEE) y Titulación de predios



Recuperación, conservación y uso sostenible de los RR.NN

Social

Político/
Institucional

Económico

Ambiental

ESPACIO COCALERO, REDUCCIÓN Vs PRESUPUESTO PIRDAIS

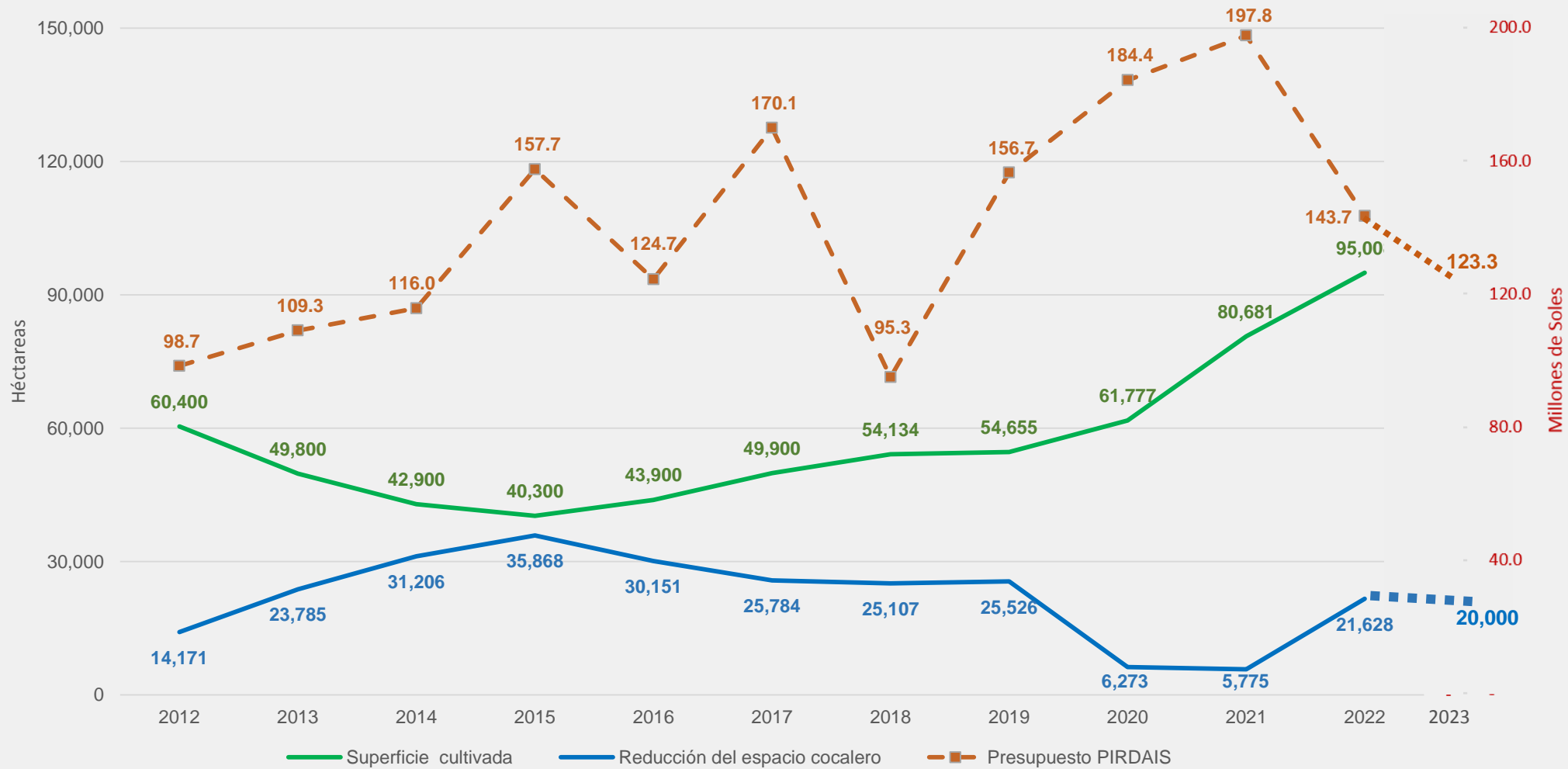

Fuente:

- Superficie de coca 2012-2017, UNODC, DEVIDA; 2018 – 2022 DEVIDA
- Reducción del espacio cocalero: CORAH
- Presupuesto PIRDAIS: consulta amigable MEF (se consideró PIM por toda fuente de financiamiento)

MODALIDADES DE EJECUCIÓN



INTERVENCIÓN DIRECTA

Intervención diferenciada en comunidades nativas con enfoque intercultural, respetando la cosmovisión de las comunidades.

COORDINACIÓN CON ORGANIZACIONES/
FEDERACIONES NATIVAS

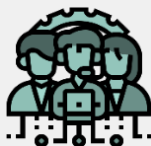

FIRMA DE ACTA DE ENTENDIMIENTO CON
COMUNIDADES NATIVAS



ACTA DE ENTENDIMIENTO

FORTALECIMIENTO DE
JUNTAS DIRECTIVAS



FORTALECIMIENTO DE JUNTAS
VECINALES COMUNALES

ELABORACIÓN Y GESTIÓN
DE PLANES DE VIDA



ELABORACION Y GESTIÓN DE
PLANES DE DESARROLLO
COMUNAL

DIVERSIFICACIÓN DE
PRODUCTOS AGRÍCOLAS Y
NO AGRÍCOLAS



PROTECCIÓN A ESPACIOS
NATURALES



DIVERSIFICACIÓN DE PRODUCTOS
AGRICOLAS Y NO AGRÍCOLAS



PROTECCIÓN A ESPACIOS NATURALES



ORGANIZACIONES
PRODUCTORAS CON
IDENTIDAD CULTURAL



FORTALECIMIENTO DE
ORGANIZACIONES
PRODUCTORAS EXISTENTES

ACOMPAÑAMIENTO Y
ARTICULACIÓN AL MERCADO

DAIS - METAS DEL AÑO 2023 A NIVEL DE OFICINA ZONAL

PIM: 123.3 Millones de soles
(56% Ejecución)

Total Nacional

ha	42,342
Fam	44,737
OP	250
OC	477
Km	201

HA	Hectáreas
OP	Organización de productores
OC	Organizaciones comunales
KM	Kilómetros

OZ TARAPOTO

ha	Fam	OP	OC	Km
10,697	6,537	31	46	0

OZ TINGO MARIA

ha	Fam	OP	OC	Km
7,274	7,455	40	84	33

OZ SAN FRANCISCO

ha	Fam	OP	OC	Km
9,071	11,687	71	114	180

OZ QUILLABAMBA

OP
22

OZ IQUITOS

ha	Fam	OP	OC	Km
555	671	12	9	0

OZ PUCALLPA

ha	Fam	OP	OC	Km
8,897	5,378	23	140	18

OZ LA MERCED

ha	Fam	OP	OC	Km
5,375	5,318	30	67	35

OZ SAN JUAN DEL ORO

ha	Fam	OP	OC	Km
2,869	5,296	21	12	0

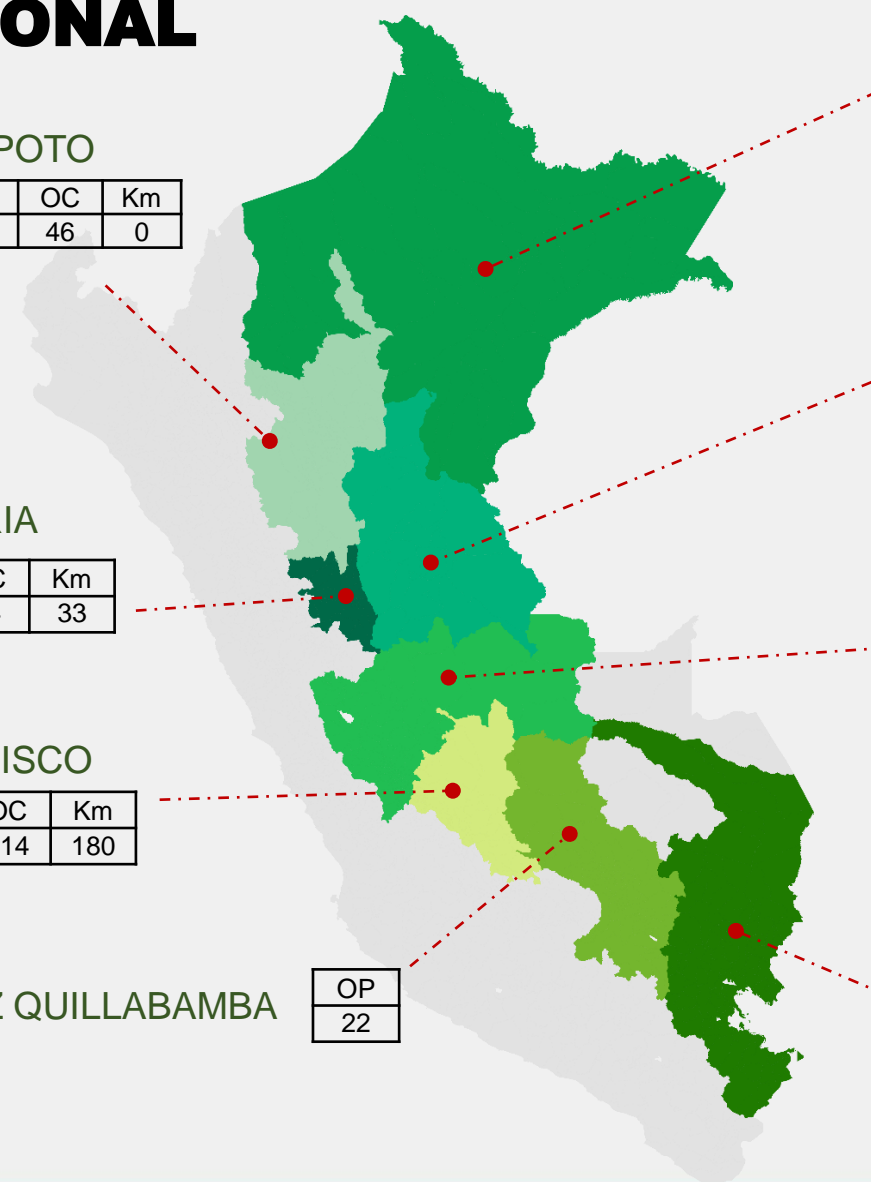

SISTEMA DE MONITOREO E INFORMACIÓN DE DEVIDA - SIMDEV

DEVIDA cuenta con un sistema de monitoreo que contiene información actualizada sobre la ejecución de las intervenciones de los Programas Presupuestales bajo responsabilidad de DEVIDA, para realizar el seguimiento de las metas físicas y financieras programadas durante el año y asegurar una adecuada ejecución y permite la toma de decisiones oportunas para el logro de los objetivos y metas.

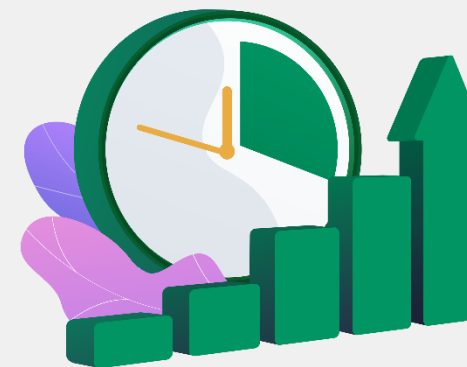

- Sistema que incorpora software (SIMDEV) y procesos de verificación en gabinete y campo
- Muestra información de las principales metas físicas: familias atendidas, hectáreas de cultivos asistidos, hectáreas reforestadas, organización de productores fortalecidas, kilómetros de caminos vecinales rehabilitados / mejorados etc.
- Padrón de beneficiarios, con sus parcelas georreferenciadas que permiten conocer su ubicación
- La información registrada se sustenta con evidencias (informes, padrones, registro fotográfico, lista de asistencia)
- Identifica puntos críticos para brindar asistencia técnica y medidas correctivas

FORTALEZAS DEL SISTEMA DE MONITOREO DE DEVIDA



PROCESO MENSUAL DE MONITOREO Y SEGUIMIENTO



EJEMPLO DE REPORTE DE MONITOREO Y SEGUIMIENTO

PROG PRESU
(PP)

Detalle de avance de Metas Físicas y Financieras

Documentos

Programa Presupuestal : PIRDAIS
 Entidad Ejecutora : MUNICIPALIDAD DISTRITAL DE SANTA ROSA
 Actividad / Proyecto : MEJORAMIENTO DE LOS SERVICIOS DE APOYO A LA CADENA PRODUCTIVA DEL CACAO EN 18 LOCALIDADES, DISTRITO DE SANTA ROSA - LA MAR - AYACUCHO
 Código POA : POA-02952
 Presupuesto Total Anual (S/.) : 1,290,054
 Año / Mes : AGOSTO 2023

Cerrar 

AVANCE FÍSICO

META FÍSICA
PROGRAMADA SEGÚN POA

AVANCE FÍSICO REGISTRADO
POR EL EJECUTOR

Cod	COMPONENTES/ ACTIVIDADES Y TAREAS DEL POA	Unidad de Medida	Meta Anual	Meta Prog. Del Mes (A)	Meta Prog. Acum Mes (B)	Ejecutado Acum. Mes Anterior (C)	Avance Acumulado al Mes (D)	Ejec. Mes E=(D-C)	Ejec. Mes % (E/A)	Ejec. Acum % (D/B)	Obs Entidad Ejecutora
0.1	FAMILIAS ASISTIDAS	FAMILIA	1,074.0	118.0	590.0	354.0	472.0	118.0	100.00 %	80.00 %	meta avanzada
0.1.1	FAMILIAS ASISTIDAS - ETAPA III	FAMILIA	274.0	30.0	150.0	90.0	120.0	30.0	100.00 %	80.00 %	meta avanzada
0.1.2	FAMILIAS ASISTIDAS - ETAPA II	FAMILIA	400.0	44.0	220.0	132.0	176.0	44.0	100.00 %	80.00 %	meta avanzada
0.1.3	FAMILIAS ASISTIDAS - ETAPA I	FAMILIA	400.0	44.0	220.0	132.0	176.0	44.0	100.00 %	80.00 %	meta avanzada
0.2	HECTÁREAS INSTALADAS - 2023	HECTÁREA	137.0	0.0	0.0	0.0	0.0	0.0	0.00 %	0.00 %	
0.3	HECTÁREAS EN MANTENIMIENTO	HECTÁREA	400.0	22.0	110.0	66.0	88.0	22.0	100.00 %	80.00 %	meta avanzada
0.3.1	HECTÁREA EN MANTENIMIENTO EN CRECIMIENTO - ETAPA I	HECTÁREA	200.0	22.0	110.0	66.0	88.0	22.0	100.00 %	80.00 %	meta avanzada
0.3.2	HECTÁREAS EN CRECIMIENTO - ETAPA II	HECTÁREA	200.0	0.0	0.0	0.0	0.0	0.0	0.00 %	0.00 %	
0.4	HECTÁREAS ASISTIDAS	HECTÁREA	537.0	22.0	110.0	66.0	88.0	22.0	100.00 %	80.00 %	meta avanzada
1.0	TRANSFERENCIA DE TECNOLOGÍA E LA PRODUCCIÓN DE PLANTONES DE CACAO	NINGUNO	0.0	0.0	0.0	0.0	0.0	0.0	0.00 %	0.00 %	
1.1	TRANSFERENCIA DE TECNOLOGÍA EN LA PRODUCCIÓN DE PLANTONES DE CACAO	NINGUNO	0.0	0.0	0.0	0.0	0.0	0.0	0.00 %	0.00 %	
1.1.1	PRODUCCIÓN DE PLANTONES DE CACAO	MILLAR	159.7	0.0	0.0	0.0	0.0	0.0	0.00 %	0.00 %	
1.1.2	INJERTADO DE PLANTONES DE CACAO	MILLAR	159.7	0.0	0.0	0.0	0.0	0.0	0.00 %	0.00 %	



DEVIDA