



DEVIDA

National Commission for Development and Life Without Drugs

Medidas Adoptadas para Prevenir y Combatir el TID en la Amazonía Peruana en los Departamentos de Amazonas, Madre de Dios, Loreto, Ucayali y San Martín al Semestre 2023

Problema del Tráfico Ilícito de Drogas (TID) en el Perú



El problema de las drogas en el Perú es un fenómeno complejo y dinámico que comprende una serie de actividades económicas ilícitas por la presencia de cultivos de coca con fines ilícitos, la producción, el comercio ilícito de drogas cocaínicas -derivados y el consumo de drogas.



La expansión de los cultivos de coca con fines ilícitos, genera impactos negativos principalmente en el **tejido social**, el **medio ambiente**, en la **economía** y otros aspectos que afectan el bienestar de las familias vulnerables (tala ilegal, trata de personas, minería ilegal, etc.) especialmente en las familias con mayor vulnerabilidad ubicadas en CCNN.

Cultivos de Coca en territorios especiales



Bosques de producción
Permanente No concesionados



**2022: 24,969
ha**

**2021: 19,703
ha**

**2020: 11,376
ha**



Pueblos
Indígenas u
Originarios



**2022: 18,674
ha**

**2021: 14,854
ha**

**2020: 9,989
ha**

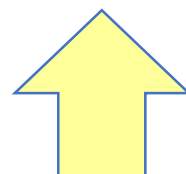

Áreas Naturales
Protegidas



**2022: 439
ha**

**2021: 328
ha**

**2020: 260
ha**



Zonas de
Amortiguamiento

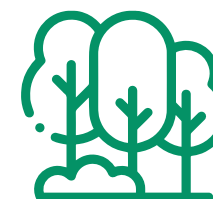

**2022:
14,426 ha**

**2021:
12,436 ha**

**2020: 9,150
ha**

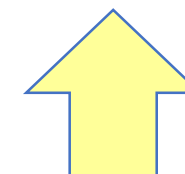

Concesiones
Forestales



**2022: 7,554
ha**

**2021: 5,315
ha**

**2020: 1,562
ha**

Estado Situacional en el Departamento de Amazonas

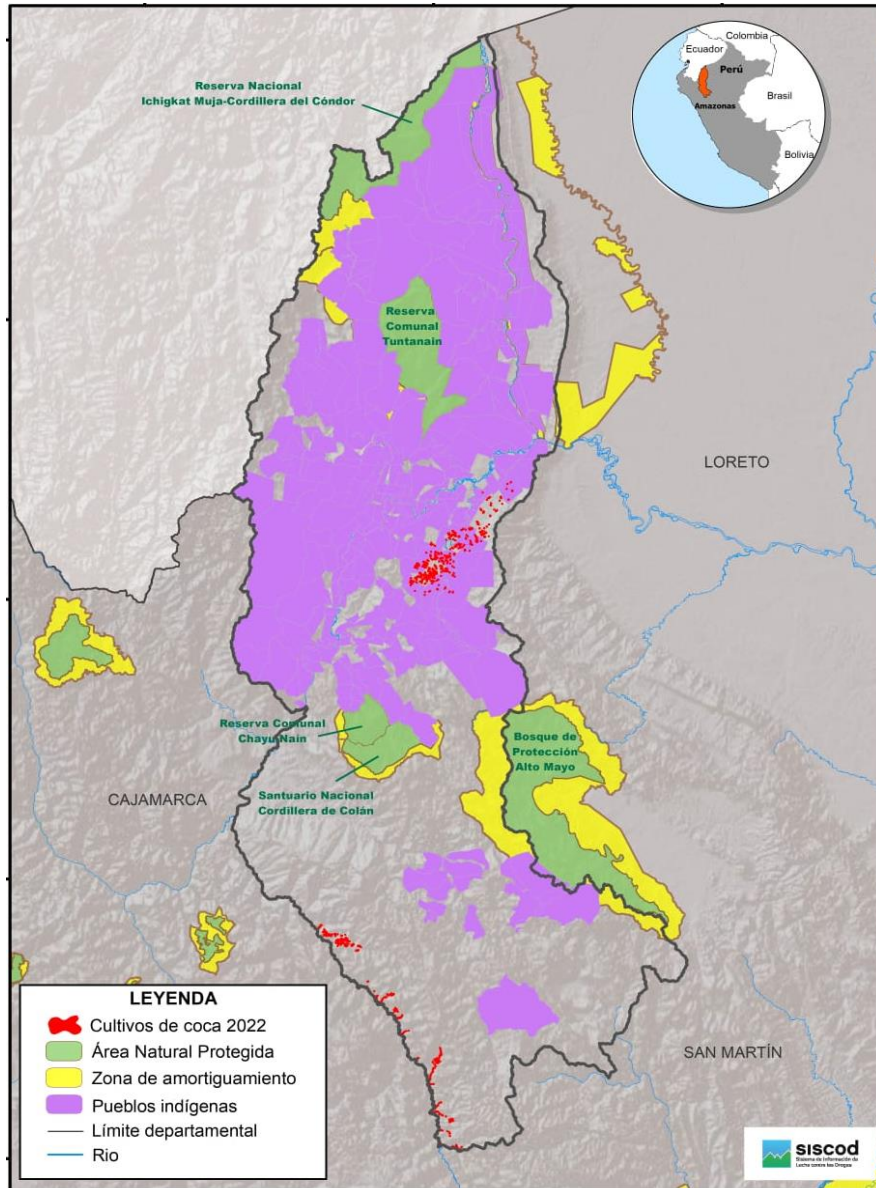

1,642ha

Superficie cultivada en el departamento



441ha

Superficie cultivada en CCNN

Estado Situacional en el Departamento de Madre de Dios

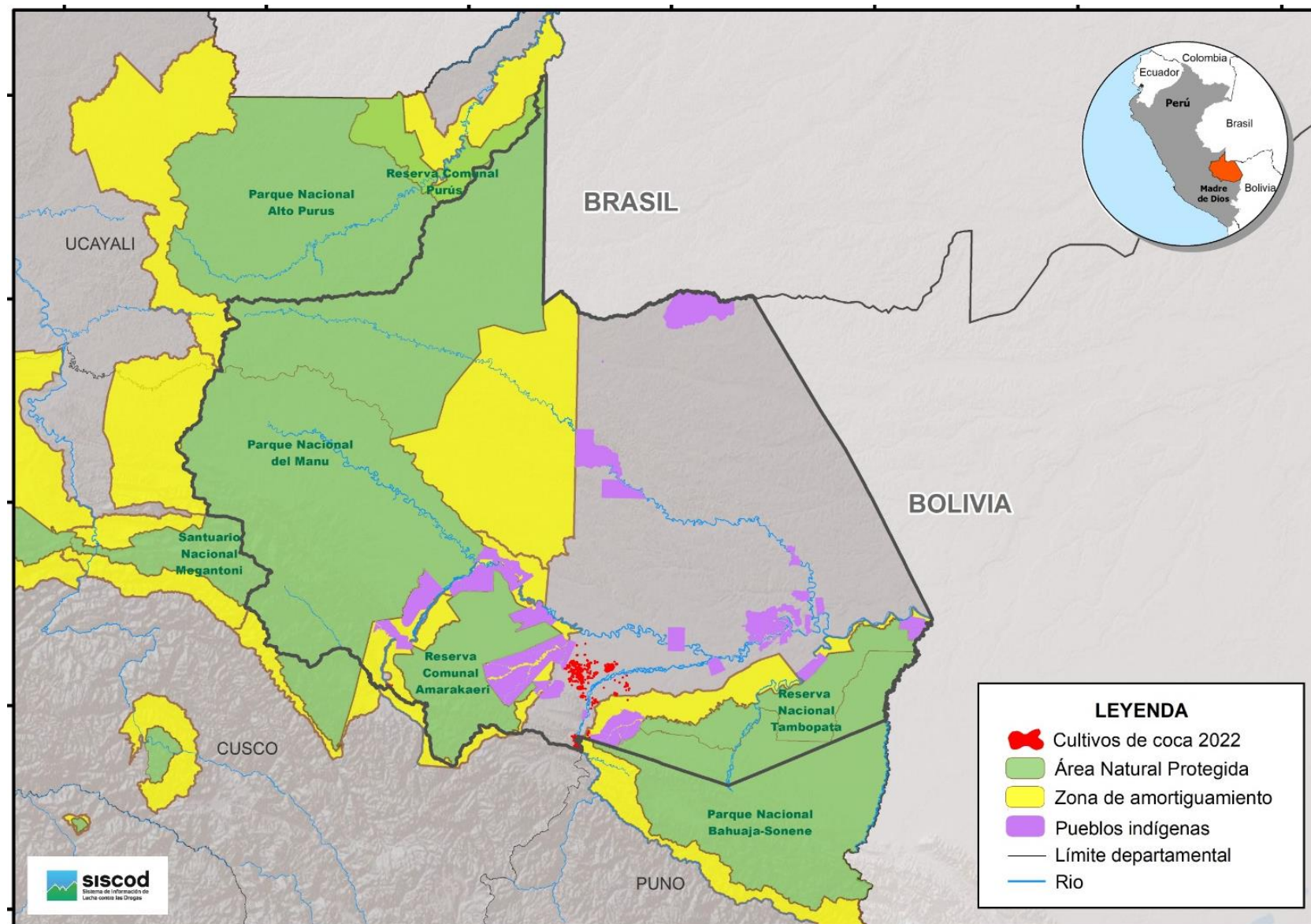

1,013ha

Superficie cultivada en el departamento



14ha

Zonas de amortiguamiento

Estado situacional en el Departamento de Loreto

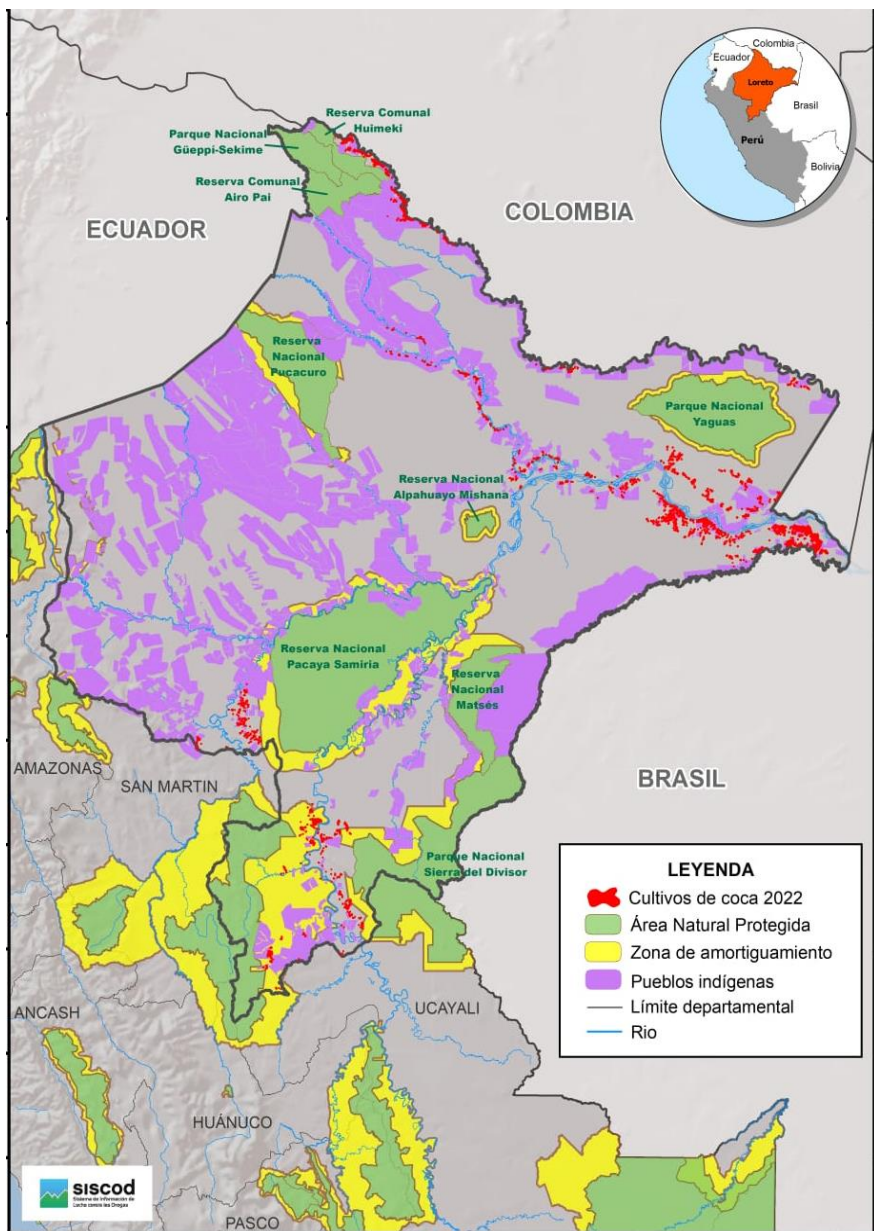

13,884ha

Superficie cultivada en el departamento



5,435ha

Superficie cultivada en CCNN



61ha

Superficie cultivada en Comunidades Campesinas



20ha

Áreas Naturales Protegidas

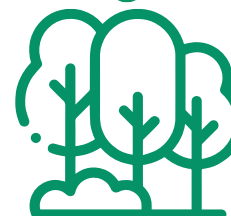

962ha

Zonas de amortiguamiento

Estado situacional en el Departamento de Ucayali

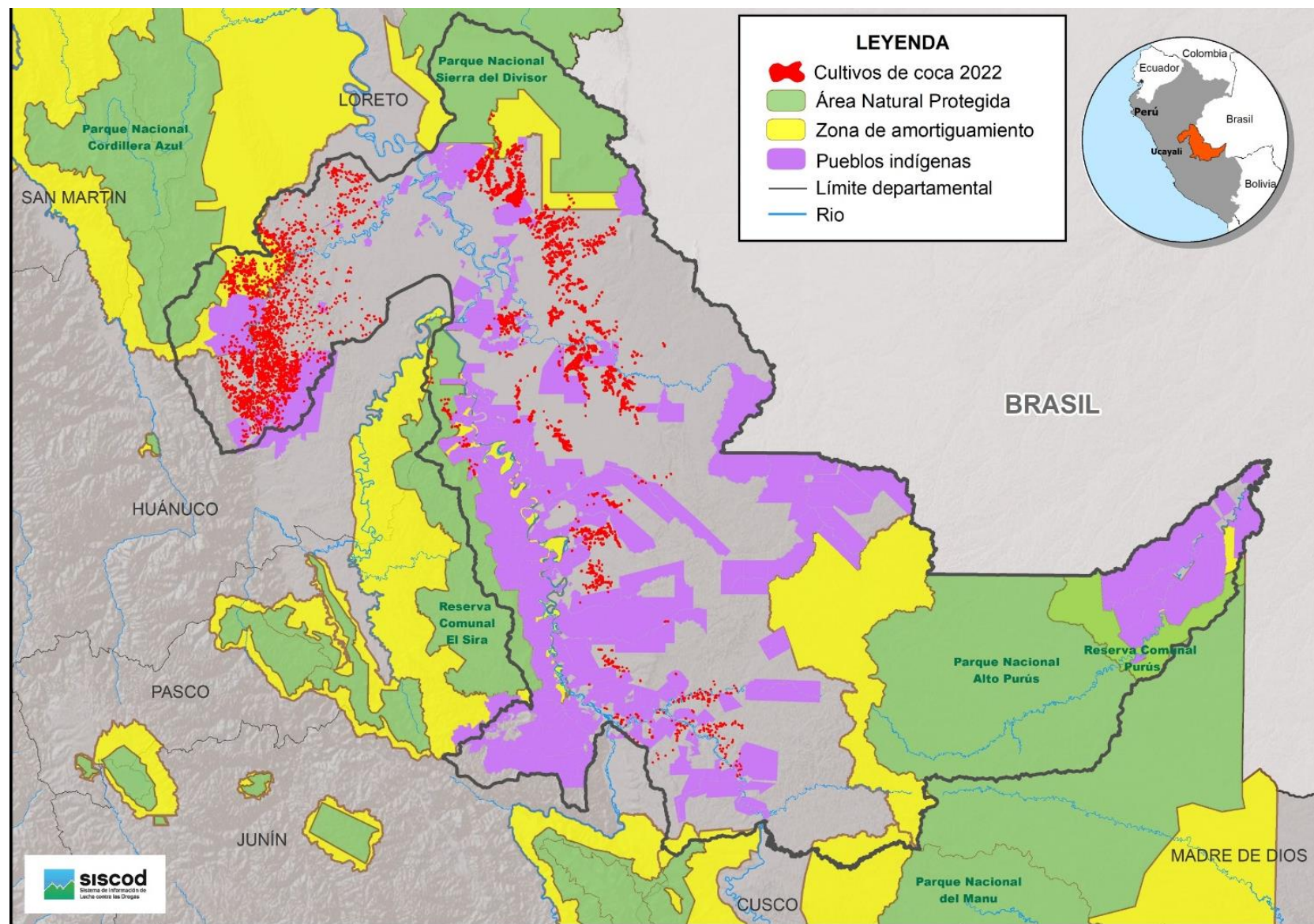

14,531ha

Superficie cultivada en el departamento



1,504ha

Superficie cultivada en CCNN



120ha

Áreas naturales protegidas



1,404ha

Zona de amortiguamiento

Estado situacional en el Departamento de San Martín

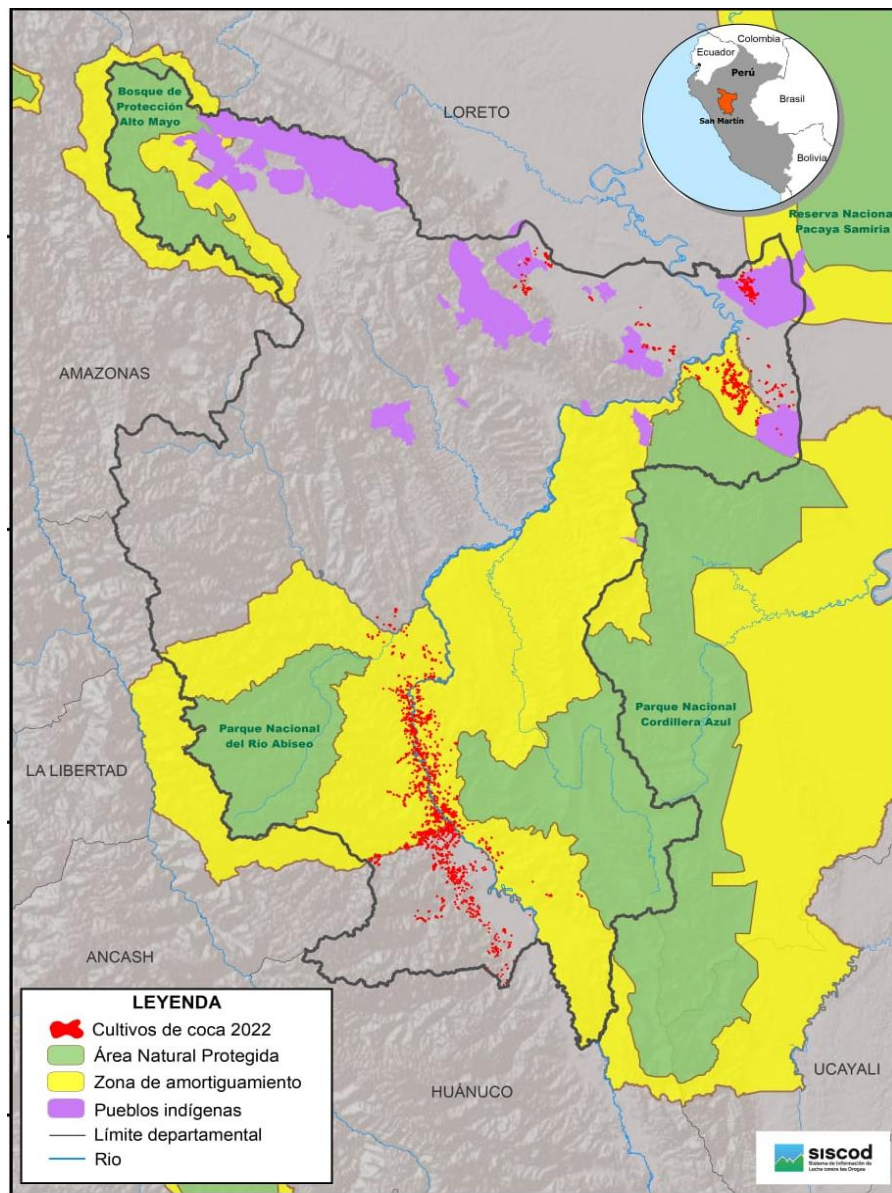

2,524ha

Superficie cultivada en el departamento



324ha

Superficie cultivada en CCNN



1,552ha

Zonas de amortiguamiento



Desarrollo Alternativo Integral y Sostenible

El DAIS es una estrategia destinada a generar ingresos lícitos para reducir la vulnerabilidad de las familias frente a la cadena delictiva del TID que penetra profundamente el tejido social al vincularlas en sus distintos eslabones, siendo el primer eslabón el referido al cultivo de coca destinado a la producción de drogas.

Estrategia de Intervención en apoyo a las CCNN

COMUNIDADES
NATIVAS

**COORDINACIÓN CON ORGANIZACIONES/
FEDERACIONES NATIVAS**



**FIRMA DE ACTA DE ENTENDIMIENTO CON
COMUNIDADES NATIVAS**



FORTALECIMIENTO DE JUNTAS DIRECTIVAS



ELABORACION Y GESTIÓN DE PLANES DE VIDA



PROTECCION A ESPACIOS NATURALES



PROMOCION DE CULTIVOS ORGANICOS



ORGANIZACIONES PRODUCTORAS CON IDENTIDAD CULTURAL



Articulación financiera y con el mercado

Intervención de DEVIDA en CCNN de los Departamentos de Amazonas, Madre De Dios, Loreto, Ucayali y San Martín



Fortalecimiento de 14 Comunidades Nativas con la intervención de DEVIDA a través del DAIS.



Fortalecimiento de 621 familias de CCNN, incorporadas al Desarrollo Alternativo, siendo actores de su propio destino.



Alrededor de 490 hectáreas de cultivos alternativos lícitos asistidas en CCNN para el fortalecimiento de la cadena productiva de cacao.

The background of the slide is a teal-tinted photograph showing a group of people, including children and adults, engaged in a fishing activity. They are gathered around a large net that has been pulled up, and a white buoy is visible in the water. The scene is outdoors, likely on a boat or a pier.

Prevencción y Tratamiento del Consumo de Drogas

Orientado a disminuir el consumo de drogas a través de la prevención del consumo de drogas con especial atención a la población en edad escolar, y a su vez está orientado a incrementar la oferta de servicios de tratamiento de adicción a drogas en la población en general

Intervención a través de los Itinerantes de Acción Social – PIAS

Plataformas



PIAS PUTUMAYO



Acciones de prevención del consumo de drogas, con énfasis en bebidas alcohólicas dirigido a diferentes poblaciones (niños, adolescentes y adultos)

1,912
participantes

PIAS YAVARÍ



2,007
participantes

Gracias!

 **DEVIDA**

<https://www.gob.pe/devida>