



Firmado digitalmente por:
CALDERON CAMPUSANO Rosa
Stephany FAU 20131370998 hard
Motivo: Soy el autor del
documento
Fecha: 15/09/2023 15:55:24-0500



RESUMEN EJECUTIVO

PRESUPUESTO 2024

SECTOR EDUCACIÓN
MINISTERIO DE EDUCACIÓN

SECRETARIA DE PLANIFICACIÓN ESTRATÉGICA
OFICINA DE PLANIFICACIÓN ESTRATÉGICA Y PRESUPUESTO
UNIDAD DE PLANIFICACIÓN Y PRESUPUESTO

CONTENIDO

| | |
|---|-----------|
| I. MARCO DE LA POLÍTICA EDUCATIVA | 4 |
| I.1. Visión | 4 |
| I.2. Misión | 4 |
| I.3. Objetivos Estratégicos | 4 |
| I.4. Objetivos Específicos | 4 |
| I.5. Análisis situacional 2022-2023 y perspectivas del sector educación | 5 |
| I.6. Resultados de los indicadores de desempeño del sector educación | 8 |
| II. ANÁLISIS COMPARATIVO DEL PIA 2020, 2021, 2022, 2023 Y PRESUPUESTO 2024 POR PLIEGOS Y CATEGORÍA DE GASTO | 9 |
| III. ANÁLISIS COMPARATIVO DEL PIA 2020, 2021, 2022, 2023 Y PRESUPUESTO 2024 POR PROGRAMAS PRESUPUESTALES | 11 |
| III.1. PP 0066: Formación Universitaria de Pregrado | 13 |
| III.2. PP 0068: Reducción de Vulnerabilidad y Atención de Emergencias por Desastres | 14 |
| III.3. PP 0090: Logros de Aprendizaje de Estudiantes de la Educación Básica Regular | 18 |
| III.4. PP 0101: Incremento de la Práctica de Actividades Físicas, Deportivas y Recreativas en la Población Peruana | 20 |
| III.5. PP 0106: Inclusión de Niños, Niñas y Jóvenes con Discapacidad en la Educación Básica y Técnico Productiva | 25 |
| III.6. PP 0107: Mejora de la Formación en Carreras Docentes en Institutos de Educación Superior No Universitaria | 29 |
| III.7. PP 0122: Acceso y Permanencia de Población con Alto Rendimiento Académico a una Educación Superior de Calidad | 32 |
| III.8. PP 0137: Desarrollo de la Ciencia, Tecnología e Innovación Tecnológica | 36 |
| III.9. PP 0147: Fortalecimiento de la Educación Superior Tecnológica | 37 |
| III.10. PP 0150: Incremento en el Acceso de la Población a los Servicios Educativos Públicos de la Educación Básica | 42 |
| III.11. PPOR 1001 DIT: Productos Específicos Para Desarrollo Infantil Temprano | 45 |
| III.12. PPOR 1002 RVCM: Productos Específicos Para Reducción De La Violencia Contra La Mujer | 45 |
| IV. ANÁLISIS DE LOS PROYECTOS APROBADOS EN PESEM O PDRC Y EL PRESUPUESTO PARTICIPATIVO PROGRAMADOS EN EL PRESUPUESTO 2024, SEGÚN CORRESPONDA | 48 |
| V. ANÁLISIS COMPARATIVO DE LOS PROYECTOS DE INVERSIÓN PROGRAMADOS EN LOS AÑOS 2020, 2021, 2022, 2023 Y PRESUPUESTO 2024 | 49 |
| VI. ANÁLISIS DE LA ASIGNACIÓN DE CRÉDITOS PRESUPUESTARIOS PARA EL PRESUPUESTO DE LOS AÑOS 2020, 2021, 2022, 2023 Y PRESUPUESTO 2024 VERSUS SU PROGRAMACIÓN MULTIANUAL. | 50 |
| VI.1. Calidad educativa y cierre de brecha digital | 51 |
| VI.1.1. Implementación del currículo | 51 |
| VI.1.2. Evaluaciones estudiantiles | 52 |

| | | |
|--------------|---|-----------|
| VI.1.3. | Colegios de Alto Rendimiento: | 53 |
| VI.1.4. | Materiales educativos | 54 |
| VI.1.5. | Modelos de servicio educativo (DRELM-UGEL Lima Metropolitana) | 54 |
| VI.1.6. | Soporte socioemocional | 57 |
| VI.1.7. | Concursos y evaluaciones docentes | 57 |
| VI.1.8. | Formación de docentes | 59 |
| VI.1.9. | Escuelas digitales y cierre de brecha digital | 61 |
| VI.1.10. | Perú Educa | 61 |
| VI.1.11. | Fortalecimiento de la Educación Básica Alternativa | 61 |
| VI.1.12. | Fortalecimiento de la Educación Rural y EIB | 63 |
| VI.1.13. | Modelos de servicio educativo superior no universitario y técnico productivo | 64 |
| VI.1.14. | Monitoreo a intervenciones y asistencia escolar | 66 |
| VI.1.15. | Asistencia técnica para Gobiernos Regionales y Gobiernos Locales | 66 |
| VI.2. | Política remunerativa | 67 |
| VI.2.1. | Pago de asignaciones y beneficios para personal | 67 |
| VI.2.2. | Pago de conceptos remunerativos regulares | 69 |
| VI.2.3. | Negociaciones Colectivas | 70 |
| VI.2.4. | Reconocimiento docente | 70 |
| VI.2.5. | Creación de Plazas | 71 |
| VI.3. | Intervenciones y acciones pedagógicas | 72 |
| VI.3.1. | Compromisos de Desempeño | 72 |
| VI.3.2. | Intervenciones Pedagógicas | 73 |
| VI.4. | Educación Superior | 76 |
| VI.4.1. | Becas y créditos | 76 |
| VI.4.2. | Fortalecimiento de Institutos y Escuelas de Educación Superior Pedagógica y Tecnológica | 79 |
| VI.4.3. | Fortalecimiento de las Escuelas de Formación Artística | 81 |
| VI.5. | Fortalecimiento de la infraestructura educativa | 81 |
| VI.5.1. | Cartera de inversiones (OXI y obra pública) | 81 |
| VI.5.2. | Inversiones e intervenciones de reconstrucción | 82 |
| VI.5.3. | Módulos | 82 |
| VI.5.4. | Reactivación económica: PEIP Escuelas Bicentenario | 83 |
| VI.5.5. | Acondicionamiento de Locales Educativos | 84 |
| VI.5.6. | Programa de Mantenimiento | 84 |
| VI.5.7. | Gestión de la Infraestructura Educativa | 85 |
| VI.6. | Rectoría del MINEDU | 86 |
| VII. | ANÁLISIS DE LA EJECUCIÓN PRESUPUESTAL POR PROYECTO A NIVEL DE DEVENGADO AL I SEMESTRE DEL AÑO FISCAL 2023. | 86 |

| | |
|--|-----------|
| VIII. ANÁLISIS DEL ESTADO DE OBRAS PARALIZADAS: CANTIDAD DE OBRAS PARALIZADAS, COSTOS ACTUALIZADOS, SALDO DE INVERSIÓN POR EJECUTAR, MODALIDAD DE CONTRATACIÓN, AVANCE FÍSICO A LA FECHA Y PRINCIPALES CAUSAS DE LAS PARALIZACIONES, PROPUESTAS DE SOLUCIÓN | 87 |
| IX. CONCLUSIONES Y RECOMENDACIONES. | 88 |

I. MARCO DE LA POLÍTICA EDUCATIVA

El Ministerio de Educación es el órgano del Gobierno Nacional que tiene por finalidad definir, dirigir y articular la política de educación, recreación y deporte, en concordancia con la política general del Estado¹, y cuya rectoría ejerce a través de la articulación intergubernamental con los Gobiernos Regionales y Locales, propiciando mecanismos de diálogo y participación.

I.1. Visión

Los peruanos acceden a una educación que les permite desarrollar su potencial desde la primera infancia y convertirse en ciudadanos que valoran su cultura, conocen sus derechos y responsabilidades, desarrollan sus talentos y participan de manera innovadora, competitiva y comprometida en las dinámicas sociales, contribuyendo al desarrollo de sus comunidades y del país en su conjunto.

I.2. Misión

El Ministerio de Educación es competente a nivel nacional en las siguientes materias, cuyo ámbito comprende: a) Educación básica. b) Educación superior y técnico-productiva. c) Deporte, actividad física y recreación. d) Aseguramiento y calidad del servicio educativo en todas las etapas. e) Educación comunitaria.

I.3. Objetivos Estratégicos

- Objetivo Estratégico Sectorial 1: Incrementar la equidad y la calidad de los aprendizajes y del talento de los niños y adolescentes.
- Objetivo Estratégico Sectorial 2: Garantizar una oferta de educación superior técnica y universitaria que cumpla con condiciones básicas de calidad.
- Objetivo Estratégico Sectorial 3: Incrementar las competencias docentes para el efectivo desarrollo de los procesos de enseñanza-aprendizaje.
- Objetivo Estratégico Sectorial 4: Mejorar la seguridad, calidad y funcionalidad de la infraestructura educativa y deportiva; así como de su mobiliario y equipamiento
- Objetivo Estratégico Sectorial 5: Fortalecer la gestión sectorial a nivel de instituciones educativas e instancias intermedias y nacionales.

I.4. Objetivos Específicos

- Objetivo Estratégico Institucional 1: Fortalecer el desarrollo de aprendizajes de calidad según el Currículo Nacional para estudiantes de Educación Básica.
- Objetivo Estratégico Institucional 2: Fortalecer el acceso a una formación de calidad con equidad en los estudiantes de la educación técnico-productiva y superior (tecnológica, artística y universitaria).
- Objetivo Estratégico Institucional 3: Fortalecer el desarrollo socioafectivo de los estudiantes a través de escuelas seguras y saludables.
- Objetivo Estratégico Institucional 4: Fortalecer el desarrollo profesional docente.
- Objetivo Estratégico Institucional 5: Mejorar la provisión de calidad de recursos e infraestructura educativa para los estudiantes.
- Objetivo Estratégico Institucional 6: Modernizar la gestión y financiamiento institucional y del sistema educativo.
- Objetivo Estratégico Institucional 7: Implementar la gestión de riesgo de desastres en el Ministerio de Educación.
- Objetivo Estratégico Institucional 8: Fortalecer el compromiso de los agentes sociales a favor de la educación de las niñas, niños, adolescentes, jóvenes y adultos.

¹ Artículo 79 de la Ley 28044, Ley General de Educación.

I.5. Análisis situacional 2022-2023 y perspectivas del sector educación

La educación peruana presenta problemas estructurales que se traducen en diferentes brechas que afectan la calidad de los aprendizajes de la población a lo largo de sus trayectorias educativas. El contexto de la emergencia sanitaria como consecuencia de la aparición y expansión del COVID-19, agudiza o pone en evidencia diferentes problemas.

En la educación básica se estima una pérdida significativa de los aprendizajes, alcanzando niveles de comprensión lectora similares al 2012. De otro lado, un aspecto esencial es la afectación de la situación socioemocional de los estudiantes. De acuerdo a cifras del Ministerio de Salud, alrededor del 33% de niños y adolescentes tiene riesgos de presentar problemas de salud mental de tipo emocional, conductual o atencional (MINSA, 2021). Asimismo, la interrupción de los estudios aparece como un problema que ha afectado a más de 245 mil estudiantes.

Además de la recuperación y consolidación de los aprendizajes como prioridad del servicio educativo, diferentes aspectos vinculados a componentes o condiciones de soporte del servicio también requieren ser atendidos. En cuanto a la brecha de conectividad, se tiene que antes de la pandemia solo 5% de estudiantes contaba con un dispositivo electrónico, solo el 3% de IIEE tenían acceso a internet (INEI, 2019; Escala, 2019). El 71% de locales educativos requiere intervención en infraestructura, en tanto que el 39% requiere sustitución total.

Antes de la pandemia, los objetivos del sector ya tenían como marco la necesidad de tomar medidas para elevar la calidad educativa y generar más oportunidades de acceso para todas y todos. En la educación básica, donde la crisis ya era grave por los bajos logros de aprendizaje de los estudiantes, el cierre de las instituciones educativas, la falta de conectividad y por ende de acceso al servicio educativo, acompañado a la falta de servicios de soporte tanto a estudiantes como a docentes, agrava la desigualdad preexistente a la emergencia sanitaria. Pese a las medidas establecidas para garantizar la entrega del servicio educativo y asegurar a la población el ejercicio del derecho a la educación, como el desarrollo de la estrategia de educación a distancia "Aprendo en Casa", el impacto de la pandemia en los aprendizajes de los estudiantes ha significado un duro retroceso, pues si bien se trata de una crisis global en la educación, la afectación en países de menores ingresos es mayor.

De acuerdo a los resultados de la Evaluación Muestral de Estudiantes del 2022 (EM 2022), los estudiantes a nivel nacional obtuvieron resultados de aprendizaje más bajos que en el 2019 en la mayoría de los grados evaluados. En el caso de matemática, menos del 12% de los estudiantes de 2° grado de primaria alcanzan niveles de logro satisfactorio, en tanto que el 55% se ubica en un nivel de inicio, registrando un incremento de 4 puntos respecto al 2019.

Para el 2° grado de secundaria, solo el 14.6% de estudiantes de IIEE públicas a nivel nacional alcanza logros satisfactorios y en el ámbito rural sólo el 5.4% de estudiantes alcanza este nivel. En matemática, para el 2° de secundaria se registra una caída de 5 p.p., pasando de 17.7% en el 2019 a 12.7% de estudiantes que alcanzan niveles de logro satisfactorio en el 2022.

Uno de los aspectos centrales vinculado a la problemática de la educación requiere que se preste atención al rol del docente. De otro lado, el Monitoreo de Prácticas Escolares (MPE), que implementó MINEDU entre 2016 y 2022, muestra evidencia de la baja efectividad de la práctica docente respecto a las dimensiones vinculadas a la retroalimentación, al involucramiento de los estudiantes, a promover pensamiento crítico y razonamiento del trabajo escrito. Para el 2022, se observa que el 82.3% de los docentes alcanzan un nivel de desempeño básico en el desarrollo de actividades que buscan que los estudiantes apliquen procedimientos con pasos preestablecidos o comprendan los contenidos presentados, mientras que solo el 1.7% de los docentes a nivel nacional, alcanza niveles efectivos en desarrollar actividades enfocadas en que apliquen lo aprendido, resuelvan problemas complejos, investiguen o reflexionen sobre el contenido presentado. Del mismo modo, se registran bajos porcentajes de desempeño docente efectivo en dimensiones como involucramiento de los estudiantes, monitoreo y retroalimentación

durante la sesión de clase o retroalimentación del trabajo escrito, con porcentajes nacionales del 2.0%, 8.3% y 1.0% respectivamente.

En la Educación Básica se aprecian grandes avances respecto al cierre de brechas en el acceso por parte de los estudiantes a los diferentes niveles educativos. La tasa neta de matrícula en educación inicial pasa de 77.0% en el 2012 a 86.2% en el 2021, porcentaje que representa ya una recuperación respecto al 92.1% alcanzado en el 2018 antes del impacto de la pandemia por el COVID-19. Para el nivel de educación primaria, la brecha en acceso solo representa el 2.6%; en tanto que, en el nivel de educación secundaria, la tasa neta de matrícula pasa del 81.6% en el 2012 al 87.0% en el 2021. Sin embargo, persisten grandes desafíos para atender a la población con condiciones de mayor vulnerabilidad para garantizar el derecho a la educación de todas las personas, a través de oportunidades de aprendizaje a lo largo de la vida.

De otro lado, la Educación Superior Tecnológica y Educación Técnico Productiva, a partir del 2015 con la publicación del Diseño Curricular Básico Nacional y el Catálogo Nacional de la Oferta Formativa presenta avances en la mejora de su calidad. En el periodo 2016 – 2019 se desarrolla el marco normativo para implementar mejoras en los Institutos y Escuelas de Educación Superior, orientadas a la carrera pública de los docentes, así como a la generación de condiciones básicas de calidad para el licenciamiento de los IEST. Para lo cual se aprueba el Modelo de Servicio Educativo Tecnológica de Excelencia (Modelo IDEX), mediante Resolución Ministerial N° 409-2017- MINEDU; se publica el Marco de Competencias del Docente de Educación Superior Tecnológica en el área de la docencia y se diseña el programa de fortalecimiento de capacidades para la formación continua de los docentes en el espacio educativo (docentes de la CPD como contratados). Asimismo, se publican 91 programas de estudios de 37 actividades económicas de 15 sectores económicos publicados en el Catálogo Nacional de la Oferta Formativa (CNOF) de la Educación Superior Tecnológica y Técnico Productiva y se aprueban los Lineamientos Académicos Generales para los Institutos de Educación Superior y las Escuelas de Educación Superior Tecnológica.

Para el periodo 2020 – 2022, los avances se concretaron en la publicación de 161 programas de estudios de 45 actividades económicas de 15 sectores económicos publicados en el CNOF de la Educación Superior Tecnología y Técnico Productiva: la aprobación de un total de 685 planes de estudios actualizados correspondientes a 207 IEST; así como la aprobación del marco normativo para la infraestructura educativa de Institutos y Escuelas de Educación Superior Tecnológica.

Se destaca que la brecha de infraestructura identificada a nivel nacional de la educación superior tecnológica es de 87.88%, de la educación superior artística es de 100% y de la educación técnico-productiva es de 95.08%, lo que constituye un componente urgente de atención.

La Educación Superior Universitaria ha pasado por un proceso de reforma universitaria que para el periodo 2012 – 2015 comprende un contexto de pre reforma. En este periodo se da un crecimiento de oferta formativa, con el ingreso de instituciones privadas con fines de lucro para atender la demanda, pasando de 25 a 92 universidades privadas de 1996 al 2014. El crecimiento sostenido del número de universidades y el consiguiente incremento de matriculados, no ha estado acompañado de las mejoras en la calidad del servicio, siendo esta dispersa y heterogénea. Ello ha generado que la baja a calidad del servicio tenga entre algunos de sus efectos una mayor probabilidad en sus egresados de caer en el desempleo y subempleo profesional.

El periodo 2016 – 2019 comprende la reforma del licenciamiento y aseguramiento de la calidad educativa en el Perú, por el que se autorizó a las universidades a operar y a brindar grados y títulos luego de la verificación del cumplimiento de estándares básicos de calidad, que tuvo como consecuencia el cierre de varias universidades que no cumplían con los estándares mínimos de calidad. Asimismo, permitió que se otorgue la licencia de funcionamiento a las universidades que cumplían con los requisitos de calidad e invirtieron en un constante desarrollo, permitiendo ofrecer mejores niveles de educación.

Con respecto al periodo 2020-2022, marcado por la pandemia del coronavirus, se identifican importantes efectos en las características actuales del sistema universitario, entre ellos:

- Aumento de las tasas de abandono o interrupción de estudios, debido principalmente a la reducción de la capacidad de pago de las familias como consecuencia de la contracción del mercado laboral.
- Insuficientes competencias docentes y de los estudiantes en materia de educación a distancia.

En cuanto al desarrollo de los aprendizajes en la Educación Superior Tecnológica (EST), se resalta que no se cuenta con información disponible respecto a las competencias logradas por los estudiantes, por lo que se ha considerado como indicador el número de planes de estudios actualizados por tipo de institución y región, donde apenas se ha alcanzado un 14%.

Por su parte, los aprendizajes esperados en la Educación Superior Universitaria (ESU) se ven reflejados en las habilidades desarrolladas por los egresados, las que son aplicadas en el mercado de trabajo y son pertinentes para responder a las necesidades de los empleadores y el aparato productivo. En tal sentido, a partir del indicador de la Calidad de aprendizajes de los estudiantes en la ESU, se observa que el porcentaje de los egresados subempleados por ingresos presenta una reducción del 3%, pasando de 14.4% en el 2012 al 17.4% en el 2020.

El fortalecimiento de la Educación Superior requiere una mirada integral de las trayectorias educativas que no solo priorice el fortalecimiento de las universidades públicas, a través de la ampliación de oferta, incentivos y promoción de la investigación; sino que también se oriente al fortalecimiento y funcionamiento de escuelas e institutos pedagógicos y tecnológicos y CETPRO. Se resalta en este punto la necesidad de avanzar hacia el aseguramiento de la calidad en la educación superior, competencia exclusiva del MINEDU, que comprende la necesidad de establecer protocolos de calidad en aspectos pedagógicos además del cumplimiento de las CBC que ha permitido el proceso de licenciamiento tanto de universidades como de institutos.

Un aspecto central en el diagnóstico del Sector está vinculado a la Actividad Física, Recreación y Deporte. Del 2012 al 2022 se han desarrollado programas para el incremento de la práctica de actividades físicas, deportivas y recreativas en la población peruana, esto en conjunto con los Gobiernos Regionales y Gobiernos Locales, para brindar a la población de cinco años a más eventos, programas y campeonatos que promuevan la masificación de la actividad física, deportiva y recreativa. En este periodo se logró beneficiar a la mayor cantidad de beneficiarios, llegando a un total de 1, 697,625 personas a nivel nacional.

A través del Instituto Peruano del Deporte (IPD), se brindaron capacitaciones para sentar las bases del crecimiento del deporte nacional, a través del desarrollo del Sistema Nacional de Capacitación (SNC), que tiene como misión la generación de un movimiento social que aporte a la evolución del deporte en el país, articulando a los diversos actores del sistema deportivo nacional y coadyuvando a la profesionalización del deporte nacional y a su masificación. Del 2012 al 2014 se registró un incremento de las capacitaciones; sin embargo, en el año 2015 hubo una disminución de las personas capacitadas en 23% respecto al año anterior.

Se resalta la participación de deportistas de alta competencia de las diferentes disciplinas deportivas del país, afiliados a una federación deportiva nacional o Centros de Entrenamiento de Alto Rendimiento en eventos deportivos nacionales e internacionales. Al respecto, se brindó apoyo directo a los deportistas, categorizados de acuerdo a su rendimiento deportivo, mediante la entrega de diversos beneficios (vales económicos, vales alimenticios, efectivo, seguro médico y premios), lo que posibilitó su participación logrando 998 medallas por año.

En el 2016 se registró la participación de 2, 091,746 beneficiarios en los diversos eventos de actividad física deportiva y recreativa, teniendo entre los principales programas al deporte para todos, deporte estudiantil, eventos de masificación. El año 2018 se registró la participación de 2, 441,753 beneficiarios (la cifra más alta a comparación de otros años), con un presupuesto de S/ 15, 285,985.00. En el año 2019 se ha registrado una disminución del presupuesto y también una disminución en la ejecución de los programas de masificación en un 19% aproximadamente.

Durante el periodo del 2016 al 2019 las cifras de personas capacitadas fueron disminuyendo en un 17%, 10% y 8% respectivamente año a año. En alta competencia, se brindó continuidad al Programa de Apoyo al Deportista (PAD), considerando el contexto sanitario y enmarcado en la necesidad de mantener el nivel competitivo de los deportistas, para estar a tono con el nivel deportivo internacional. En el año 2018 se logró obtener 2,146 medallas, siendo la cifra más alta a comparación de otros años.

El año 2020 se registró la participación de 827,350 beneficiarios en los diversos eventos de actividad física deportiva y recreativa, esto debido a que el Programa La Academia IPD temporada verano inició el 15 de enero de 2020 y finalizó el 10 de marzo, fecha en que se suspendieron las actividades por la COVID-19.

Debido a la pandemia, los programas de Masificación Deportiva se suspendieron, teniendo que pasar a la modalidad virtual a través de la creación de los programas Actívate en Casa y Gimnasia Laboral Virtual. Las actividades para la Promoción efectiva de los beneficios de la práctica de actividades físicas, pre deportivas y recreativas a la población en general también se reorientaron a modo virtual, dejando sin efecto el programa de Distrito Saludable y continuando con la programación de Ranking Munis que en articulación con los Gobiernos Locales, el cual busca promover el correcto desarrollo y promoción a través de talleres deportivos y capacitaciones en conjunto con la Dirección Nacional de Capacitación y Técnica Deportiva.

Para el año 2022, durante el primer trimestre del año 2022, se reactivó el Programa Academia IPD temporada verano con la contratación de 34 profesores de educación física a nivel nacional exceptuando la región de Callao y Moquegua. Cada región contó con un profesor de educación física, sin embargo, para el caso de Lima Metropolitana se contaron con 11 profesores distribuidos en 4 complejos. Al término de la temporada se cerró con 1,273 beneficiarios.

En setiembre del 2022, se aprueba la Política Nacional de Actividad Física, Recreación, Deporte y Educación Física (PARDEF) orientada a desarrollar en la población -de todas las edades- una vida activa y saludable; asimismo, busca promover el deporte recreativo en la población a lo largo de sus vidas y el desarrollo del deporte federado orientado a mejorar el desempeño deportivo de alta competencia en torneos internacionales.

I.6. Resultados de los indicadores de desempeño del sector educación

A continuación, se presentarán los indicadores de desempeño del sector educación obtenidos del Reporte de Evaluación 2022 del Plan Estratégico Sectorial Multianual – PESEM del Sector Educación.

INDICADORES DE DESEMPEÑO PARA EL AÑO FISCAL 2022

| Código | Objetivo Estratégico/ Acción Estratégica/ Indicador | Línea base | | Valores Esperados | | Valores Obtenidos | |
|---------------|---|------------|-------|-------------------|------|-------------------|-------|
| | | Año | Valor | 2021 | 2022 | 2021 | 2022 |
| OES.01 | Incrementar la equidad y la calidad de los aprendizajes y del talento de los niños y adolescentes | | | | | | |
| IND.01.OES.01 | Tasa neta de matrícula en educación inicial (edades de 3-5 años) | 2015 | 84.1 | 90.6 | 94.7 | ND | 90.2 |
| IND.02.OES.01 | Porcentaje de estudiantes de segundo grado de primaria con nivel satisfactorio en comprensión lectora | 2015 | 50 | 37 | 38.5 | ND | 37.62 |
| IND.03.OES.01 | Porcentaje de estudiantes de segundo grado de primaria con nivel satisfactorio en matemática | 2015 | 27 | 17 | 18.5 | ND | 11.84 |
| IND.04.OES.01 | Porcentaje de estudiantes de segundo grado de secundaria con nivel satisfactorio en comprensión lectora | 2015 | 15 | 14.9 | 15.4 | ND | 19.1 |
| IND.05.OES.01 | Porcentaje de estudiantes de segundo grado de secundaria con nivel satisfactorio en matemática | 2015 | 10 | 17.7 | 18.3 | ND | 12.7 |
| IND.06.OES.01 | Porcentaje de estudiantes de instituciones educativas de secundaria urbana que reciben una propuesta educativa con jornada escolar completa e inglés. | ND | ND | 25 | 25 | 28 | 37.4 |
| IND.07.OES.01 | Porcentaje de los estudiantes de quinto de secundaria de los Colegios de Alto Rendimiento que obtienen Diploma de Bachillerato Internacional | 2015 | 30 | 60 | 64 | 80 | 70 |
| IND.08.OES.01 | Porcentaje de deportistas federados que logran medallas de oro, plata o bronce en las competencias del circuito olímpico | 2012 | 43 | 33 | ND | 32.54 | ND |
| OES.02 | Garantizar una oferta de educación superior técnica y universitaria que cumpla con condiciones básicas de calidad | | | | | | |

| Código | Objetivo Estratégico/ Acción Estratégica/ Indicador | Línea base | | Valores Esperados | | Valores Obtenidos | |
|---------------|--|------------|-------|-------------------|-------|-------------------|-------|
| | | Año | Valor | 2021 | 2022 | 2021 | 2022 |
| IND.01.OES.02 | Porcentaje de universidades que cumplen con las condiciones básicas de calidad para la obtención de la Licencia de funcionamiento emitida por SUNEDU | 2015 | 0 | 63 | 63 | 63 | 67.38 |
| IND.02.OES.02 | Porcentaje de instituciones de educación superior que registran toda la información solicitada por el Ministerio de Educación, de acuerdo a la normativa establecida. | 2015 | 0 | 100 | 100 | 95.6 | 99 |
| IND.03.OES.02 | Tasa de publicaciones en revistas indexadas por cada 100 docentes | 2014 | 2.01 | 10 | 11 | 9.9 | 12.83 |
| OES.03 | Incrementar las competencias docentes para el efectivo desarrollo de los procesos de enseñanza y aprendizaje | | | | | | |
| IND.01.OES.03 | Porcentaje de institutos de educación superior pedagógica que cumplen con las condiciones básicas de calidad para la obtención de la autorización y/o revalidación de funcionamiento | 2015 | 0 | 100 | 100 | 2 | 100 |
| IND.02.OES.03 | Porcentaje de estudiantes de Instituciones de Educación Superior Pedagógica, públicas y privadas que egresan con un nivel de logro adecuado (Competencias básicas) | 2014 | 12 | 8 | 12 | ND | 0 |
| IND.03.OES.03 | Porcentaje de docentes evaluados en base a su desempeño en el marco de la Ley de Reforma Magisterial. | ND | 0 | 15.29 | 26.63 | 9.57 | 9 |
| IND.04.OES.03 | Porcentaje de docentes de primaria y secundaria que brindan un nivel efectivo de enseñanza y aprendizaje | ND | ND | ND | 6 | ND | 0.1 |
| OES.04 | Mejorar la seguridad, calidad y funcionalidad de la infraestructura educativa y deportiva; así como de su mobiliario y equipamiento. | | | | | | |
| IND.01.OES.04 | Porcentaje de locales escolares de educación básica regular con aulas en buen estado | 2014 | 15 | 70 | 71 | 23.5 | 48 |
| IND.02.OES.04 | Porcentaje de instituciones educativas de primaria o secundaria que cuentan con acceso al servicio de internet | 2015 | 30 | 10 | 40 | ND | 30.15 |
| IND.03.OES.04 | Porcentaje de instituciones educativas de primaria o secundaria que cuentan con el servicio de agua y saneamiento | 2015 | 45 | 71 | 72 | 35.1 | 38.8 |
| OES.05 | Fortalecer la gestión sectorial a nivel de instituciones educativas e instancias intermedias y nacionales | | | | | | |
| IND.01.OES.05 | Porcentaje de IIEE poli docentes públicas con directivos designados por concurso. | 2015 | 41 | 56.69 | 66.55 | 59.14 | 39 |
| IND.02.OES.05 | Porcentaje de escuelas donde el director se encontró presente | 2015 | 89 | 92 | 92.5 | ND | ND |
| IND.03.OES.05 | Porcentaje de docentes presentes en aulas donde se encuentra estudiantes | 2015 | 95 | 98 | 98.5 | ND | ND |
| IND.04.OES.05 | Porcentaje de estudiantes presentes en aulas | 2015 | 91 | 98 | 98 | ND | ND |
| IND.05.OES.05 | Porcentaje de recursos del sector educación que se transfieren mediante mecanismos de incentivos al desempeño | 2015 | 7 | 1.5 | 5 | 2.3 | 1.6 |

Fuente: Reporte de evaluación 2022 del PESEM. Minedu.

II. ANÁLISIS COMPARATIVO DEL PIA 2020, 2021, 2022, 2023 Y PRESUPUESTO 2024 POR PLIEGOS Y CATEGORÍA DE GASTO

El Proyecto de Ley N° 5779/2023-PE, Proyecto de Ley de Presupuesto del Sector Público para el Año Fiscal 2024, establece que para la Función Educación cuenta con un presupuesto ascendente a **S/ 46, 505, 651, 356.00 (CUARENTA Y SEIS MIL QUINIENTOS CINCO MILLONES SEISCIENTOS CINCUENTA Y UN MIL TRESCIENTOS CINCUENTA Y SEIS Y 00/100 SOLES)** distribuidos en los tres niveles de gobierno, que incluye sectores tales como: La Presidencia del Consejo de Ministros, el Ministerio del Interior, el Ministerio de Relaciones Exteriores, el Ministerio de Economía y Finanzas, el Ministerio de Educación, el Ministerio de Defensa, el Sistema Nacional de Evaluación, Acreditación y Certificación de la Calidad Educativa, la Superintendencia Nacional de Educación Superior Universitaria, el Centro de Formación en Turismo, el Servicio Nacional de Capacitación para la Industria de la Construcción y el Consejo Nacional para la Integración de la Persona con Discapacidad - CONADIS.

**PROYECTO DE PRESUPUESTO PARA EL AÑO FISCAL 2024
FUNCION 22: EDUCACION**

| ENTIDADES | PRESUPUESTO 2024 | (%) |
|--|--------------------------|----------------|
| 1. Ministerio de Educación | 11,039,827,377.00 | 23.74% |
| 2. Organismos Públicos Descentralizados (OPDS) | 94,236,978.00 | 0.20% |
| 3. Universidades Públicas | 6,645,384,376.00 | 14.29% |
| 4. Gobierno Regional | 25,304,914,041.00 | 54.41% |
| 5. Gobierno Local | 1,373,968,989.00 | 2.95% |
| 6. Otros Sectores | 2,047,319,595.00 | 4.40% |
| TOTAL | 46,505,651,356.00 | 100.00% |

Fuente: Proyecto de Ley de Presupuesto del Sector Público para el Año Fiscal 2024

Por otro lado, el presupuesto contemplado para el Sector Educación (que incluye las funciones 03, 11,16, 18, 21, 22, 23 y 24), Gobierno Regionales y Gobiernos Locales (función 22) representan un presupuesto total de S/ 45, 064, 539, 559.00 (CUARENTA Y CINCO MIL SESENTA Y CUATRO MILLONES QUINIENTOS TREINTA Y NUEVE MIL QUINIENTOS CINCUENTA Y NUEVE Y 00/100 SOLES), por toda fuente de financiamiento, el cual representa un incremento del 10.67 % respecto al presupuesto asignado en el Año Fiscal 2023.

A Nivel de Gobierno Nacional, el Ministerio de Educación presenta una disminución del 12.16% de su presupuesto en comparación al Año Fiscal 2023, mientras que las Universidades Públicas presentaron el mayor incremento con un 23.52%, seguido de los Organismos Públicos Descentralizados (OPD) con un 21.64%. Por su parte, a nivel de Gobierno Regional se observa un incremento del 22.86% y a nivel de Gobierno Local una disminución del 13.52% en comparación al Año Fiscal 2023.

PROYECTO DE PRESUPUESTO PARA EL AÑO FISCAL 2024

| ENTIDADES | PRESUPUESTO 2020 | (%) | PRESUPUESTO 2021 | (%) | PRESUPUESTO 2022 | (%) | PRESUPUESTO 2023 | (%) | PRESUPUESTO 2024 | (%) | DIFERENCIA (2024-2023) |
|---|--------------------------|----------------|--------------------------|----------------|--------------------------|----------------|--------------------------|----------------|--------------------------|----------------|------------------------|
| 1. Ministerio de Educación | 10,251,570,206.00 | 32.56% | 10,001,322,900.00 | 30.50% | 12,324,967,662.00 | 34.85% | 12,629,656,942.00 | 31.01% | 11,093,767,610.00 | 24.62% | ↓ -12.16% |
| 2. Organismos Públicos Descentralizados (OPD) | 304,217,337.00 | 0.97% | 241,997,317.00 | 0.74% | 228,173,840.00 | 0.65% | 266,516,547.00 | 0.65% | 324,181,737.00 | 0.72% | ↑ 21.64% |
| 3. Universidades Públicas | 4,588,416,436.00 | 14.57% | 4,598,283,658.00 | 14.02% | 4,696,919,453.00 | 13.28% | 5,640,793,896.00 | 13.85% | 6,967,707,182.00 | 15.46% | ↑ 23.52% |
| 4. Gobierno Regional (*) | 15,559,815,471.00 | 49.42% | 17,090,587,498.00 | 52.12% | 17,491,845,691.00 | 49.45% | 20,595,799,090.00 | 50.58% | 25,304,914,041.00 | 56.15% | ↑ 22.86% |
| 5. Gobierno Local (*) | 781,464,012.00 | 2.48% | 860,363,638.00 | 2.62% | 627,406,533.00 | 1.77% | 1,588,811,450.00 | 3.90% | 1,373,968,989.00 | 3.05% | ↓ -13.52% |
| TOTAL | 31,485,483,462.00 | 100.00% | 32,792,555,011.00 | 100.00% | 35,369,313,179.00 | 100.00% | 40,721,577,925.00 | 100.00% | 45,064,539,559.00 | 100.00% | ↑ 10.67% |

*Función 22: Educación. Existen pliegos (PCM, MININTER, RR.EE, MEF, MINDEF, CENFOTUR, SENCICO, CONADIS) que han programado presupuesto por un total de S/ 2, 047, 319, 595.00 en la función 22 que no se está considerando en el presente análisis.

A nivel de Categoría de Gasto, el 79.87 % del presupuesto corresponde a Gasto Corriente, de los cuales el 64.62 % se encuentra destinado al pago de remuneraciones del personal docente, así como también los beneficios y asignaciones que de acuerdo a Ley le correspondan, entre otros; el 0.86 % al pago de pensiones (DL. 20530, DL. 19990, entre otros) a cesantes y jubilados; el 7.50 % a la adquisición y contratación de bienes y servicios, necesarios para el funcionamiento Institucional y el cumplimiento de los objetivos estratégicos del Sector a corto, mediano y largo plazo; el 3.19 % a financiar las donaciones y transferencias, de carácter voluntario y/u obligatorio, a favor de Organismos Internacionales y Unidades de Gobierno; y finalmente, el 3.69 % al pago de subsidios a empresas públicas y/o privadas que persiguen fines productivos, las subvenciones a favor de personas naturales, pago de impuestos, derechos administrativos, multas gubernamentales y sentencias judiciales.

**PROYECTO DE PRESUPUESTO PARA EL AÑO FISCAL 2024
A NIVEL DE GENERICA DE GASTO**

| CATEGORIA DE GASTO | PRESUPUESTO 2020 | (%) | PRESUPUESTO 2021 | (%) | PRESUPUESTO 2022 | (%) | PRESUPUESTO 2023 | (%) | PRESUPUESTO 2024 | (%) | DIFERENCIA (2024-2023) |
|--|--------------------------|----------------|--------------------------|----------------|--------------------------|----------------|--------------------------|----------------|--------------------------|----------------|------------------------|
| 5. GASTOS CORRIENTES | 26,923,433,054.00 | 85.51% | 27,765,564,513.00 | 84.67% | 28,326,841,937.00 | 80.09% | 30,905,989,891.00 | 75.90% | 35,991,541,041.00 | 79.87% | ↑ 16.45% |
| 1. Personal y Obligaciones Sociales | 19,824,023,728.00 | 62.96% | 20,632,215,281.00 | 62.92% | 20,441,272,824.00 | 57.79% | 24,181,146,458.00 | 59.38% | 29,121,452,636.00 | 64.62% | ↑ 20.43% |
| 2. Pensiones y Otras Prestaciones Sociales | 882,132,949.00 | 2.80% | 851,378,183.00 | 2.60% | 764,340,518.00 | 2.16% | 426,332,230.00 | 1.05% | 388,596,376.00 | 0.86% | ↓ -8.85% |
| 3. Bienes y Servicios | 4,082,033,984.00 | 12.96% | 4,029,323,606.00 | 12.29% | 3,936,646,180.00 | 11.13% | 3,897,481,999.00 | 9.57% | 3,378,724,542.00 | 7.50% | ↓ -13.31% |
| 4. Donaciones y Transferencias | 820,312,605.00 | 2.61% | 652,475,596.00 | 1.99% | 1,733,431,981.00 | 4.90% | 554,709,256.00 | 1.36% | 1,438,483,710.00 | 3.19% | ↑ 159.32% |
| 5. Otros Gastos | 1,314,929,788.00 | 4.18% | 1,600,171,847.00 | 4.88% | 1,451,150,434.00 | 4.10% | 1,846,319,948.00 | 4.53% | 1,664,283,777.00 | 3.69% | ↓ -9.86% |
| 6. GASTOS DE CAPITAL | 4,562,050,408.00 | 14.49% | 5,026,990,498.00 | 15.33% | 7,042,471,242.00 | 19.91% | 9,815,588,034.00 | 24.10% | 9,072,998,518.00 | 20.13% | ↓ -7.57% |
| 4. Donaciones y Transferencias | 140,000,000.00 | 0.44% | 34,000,000.00 | 0.10% | 87,436,328.00 | 0.25% | 136,350.00 | 0.00% | 169,253,478.00 | 0.38% | ↑ 124031.63% |
| 5. Otros Gastos | - | 0.00% | - | 0.00% | - | 0.00% | - | 0.00% | - | 0.00% | 0.00% |
| 6. Adquisición de Activos No Financieros | 4,411,766,972.00 | 14.01% | 4,896,394,663.00 | 14.93% | 6,944,751,478.00 | 19.63% | 9,805,168,248.00 | 24.08% | 8,893,461,604.00 | 19.73% | ↓ -9.30% |
| 7. Adquisición de Activos Financieros | 10,283,436.00 | 0.03% | 96,595,835.00 | 0.29% | 10,283,436.00 | 0.03% | 10,283,436.00 | 0.03% | 10,283,436.00 | 0.02% | ↑ 0.00% |
| TOTAL | 31,485,483,462.00 | 100.00% | 32,792,555,011.00 | 100.00% | 35,369,313,179.00 | 100.00% | 40,721,577,925.00 | 100.00% | 45,064,539,559.00 | 100.00% | ↑ 10.67% |

Fuente: Proyecto de Ley de Presupuesto del Sector Público para el Año Fiscal 2024

Respecto al Gasto de Capital, representa el 20.13 % del presupuesto, de los cuales el 0.38% se encuentra destinado para transferencias a favor de los gobiernos regionales a fin de financiar el fortalecimiento y licenciamiento de institutos pedagógicos y tecnológicos, el 19.73 % se encuentra destinado primordialmente al fortalecimiento de la infraestructura educativa que aumenten el activo de las Instituciones Educativas, la reparación y/o mantenimiento de los mismos, estudios de Pre Inversión, así como para el financiamiento de los Proyectos que se encuentran en ejecución, y finalmente el 0.02 % para los créditos educativos otorgados por el Programa Nacional de Becas y Crédito Educativo.

A nivel de fuente de financiamiento, el 87.07 % del presupuesto corresponde a Recursos Ordinarios, el 1.95 % a Recursos Directamente Recaudados, el 0.21 % a Recursos por Operaciones Oficiales de Crédito, el 0.29 % a Donaciones y Transferencias; y finalmente el 10.48 % a Recursos Determinados.

**PROYECTO DE PRESUPUESTO PARA EL AÑO FISCAL 2024
A NIVEL DE FUENTE DE FINANCIAMIENTO**

| FUENTE DE FINANCIAMIENTO | PRESUPUESTO 2020 | (%) | PRESUPUESTO 2021 | (%) | PRESUPUESTO 2022 | (%) | PRESUPUESTO 2023 | (%) | PRESUPUESTO 2024 | (%) | DIFERENCIA (2024-2023) |
|--|--------------------------|----------------|--------------------------|----------------|--------------------------|----------------|--------------------------|----------------|--------------------------|----------------|------------------------|
| 1. Recursos Ordinarios | 28,422,280,208.00 | 90.27% | 27,673,358,654.00 | 84.39% | 31,256,172,963.00 | 88.37% | 35,262,763,498.00 | 86.59% | 39,237,039,392.00 | 87.07% | ↑ 11.27% |
| 2. Recursos Directamente Recaudados | 1,233,995,147.00 | 3.92% | 1,130,271,106.00 | 3.45% | 846,467,456.00 | 2.39% | 776,238,108.00 | 1.91% | 877,865,932.00 | 1.95% | ↑ 13.09% |
| 3. Recursos por Operaciones Oficiales de Crédito | 245,490,837.00 | 0.78% | 2,865,461,447.00 | 8.74% | 903,570,134.00 | 2.55% | 165,640,394.00 | 0.41% | 93,458,360.00 | 0.21% | ↓ -43.58% |
| 4. Donaciones y Transferencias | 45,367,483.00 | 0.14% | 38,916,887.00 | 0.12% | 35,349,680.00 | 0.10% | 50,014,343.00 | 0.12% | 131,736,723.00 | 0.29% | ↑ 163.40% |
| 5. Recursos Determinados | 1,538,349,787.00 | 4.89% | 1,084,546,917.00 | 3.31% | 2,327,752,946.00 | 6.58% | 4,466,921,582.00 | 10.97% | 4,724,439,152.00 | 10.48% | ↑ 5.76% |
| TOTAL | 31,485,483,462.00 | 100.00% | 32,792,555,011.00 | 100.00% | 35,369,313,179.00 | 100.00% | 40,721,577,925.00 | 100.00% | 45,064,539,559.00 | 100.00% | ↑ 10.67% |

Fuente: Proyecto de Ley de Presupuesto del Sector Público para el Año Fiscal 2024

III. ANÁLISIS COMPARATIVO DEL PIA 2020, 2021, 2022, 2023 Y PRESUPUESTO 2024 POR PROGRAMAS PRESUPUESTALES

Con el objetivo de mejorar la calidad del gasto público en el sector, el Ministerio de Educación viene promoviendo el diseño e implementación de Programas Presupuestales (PP), como instrumento del Presupuesto por Resultados, buscando vincular los recursos asignados a las distintas entidades de los tres niveles de gobierno que proveen servicios educativos, con los resultados que se deben lograr en beneficio de la población objetiva y en el marco de la implementación de la política educativa correspondiente.

Para el Año Fiscal 2024, el presupuesto asignado a los Programas Presupuestales que impactan en el Sector Educación, y que involucra al Ministerio de Educación, Organismos Públicos Descentralizados (Centro Vacacional Huampaní, Sistema Nacional de Evaluación, Acreditación y Certificación de la Calidad Educativa, Superintendencia Nacional de Educación Superior Universitaria e Instituto Peruano del Deporte) y Universidades Públicas, considera la suma total de **S/ 10, 008, 964,931.00 (DIEZ MIL OCHO MILLONES NOVECIENTOS SESENTA Y CUATRO MIL NOVECIENTOS TREINTA Y UNO Y 00/100 SOLES)**, distribuidos de acuerdo al siguiente detalle:

**SECTOR EDUCACIÓN 010. EDUCACIÓN
PROYECTO DE PRESUPUESTO PARA EL AÑO FISCAL 2024
PROGRAMAS PRESUPUESTALES**

| Programa Presupuestal | Ministerio de Educación | Organismos Públicos Descentralizados | Universidades Públicas | Total General |
|--|-------------------------|--------------------------------------|-------------------------|--------------------------|
| 0066. FORMACION UNIVERSITARIA DE PREGRADO | 44,239,742.00 | | 4,324,014,678.00 | 4,368,254,420.00 |
| 0068. REDUCCION DE VULNERABILIDAD Y ATENCION DE EMERGENCIAS POR DESASTRES | 74,461,800.00 | | 1,351,045.00 | 75,812,845.00 |
| 0090. LOGROS DE APRENDIZAJE DE ESTUDIANTES DE LA EDUCACION BASICA REGULAR | 3,899,442,944.00 | | | 3,899,442,944.00 |
| 0101. INCREMENTO DE LA PRACTICA DE ACTIVIDADES FISICAS, DEPORTIVAS Y RECREATIVAS EN LA POBLACION PERUANA | | 164,444,221.00 | | 164,444,221.00 |
| 0106. INCLUSION DE NIÑOS, NIÑAS Y JOVENES CON DISCAPACIDAD EN LA EDUCACION BASICA Y TECNICO PRODUCTIVA | 96,886,067.00 | | | 96,886,067.00 |
| 0107. MEJORA DE LA FORMACION EN CARRERAS DOCENTES EN INSTITUTOS DE EDUCACION SUPERIOR NO UNIVERSITARIA | 20,292,347.00 | | | 20,292,347.00 |
| 0122. ACCESO Y PERMANENCIA DE POBLACION CON ALTO RENDIMIENTO ACADEMICO A UNA EDUCACION SUPERIOR DE CALIDAD | 951,633,771.00 | | | 951,633,771.00 |
| 0137. DESARROLLO DE LA CIENCIA, TECNOLOGIA E INNOVACION TECNOLOGICA | | | 40,538,570.00 | 40,538,570.00 |
| 0147. FORTALECIMIENTO DE LA EDUCACION SUPERIOR TECNOLOGICA | 182,091,141.00 | | | 182,091,141.00 |
| 0150. INCREMENTO EN EL ACCESO DE LA POBLACION A LOS SERVICIOS EDUCATIVOS PUBLICOS DE LA EDUCACION BASICA | 3,234,886.00 | | | 3,234,886.00 |
| 1001. PRODUCTOS ESPECIFICOS PARA DESARROLLO INFANTIL TEMPRANO | 205,300,000.00 | | | 205,300,000.00 |
| 1002. PRODUCTOS ESPECIFICOS PARA REDUCCION DE LA VIOLENCIA CONTRA LA MUJER | 1,033,719.00 | | | 1,033,719.00 |
| Total general | 5,478,616,417.00 | 164,444,221.00 | 4,365,904,293.00 | 10,008,964,931.00 |

Fuente: Proyecto de Ley de Presupuesto del Sector Público para el Año Fiscal 2024

Asimismo, en los niveles del Gobierno Regional y Local de la Función 22. Educación, se ha identificado los siguientes programas presupuestales contenidos dentro del Proyecto de Presupuesto para el Año Fiscal 2024, y que asciende a la suma total de **S/ 21, 717,585,747.00 (VEINTIÚN MIL SETECIENTOS DIECISIETE MILLONES QUINIENTOS OCHENTA Y CINCO MIL SETECIENTOS CUARENTA Y SIETE Y 00/100 SOLES)**, de acuerdo al siguiente detalle:

**GOBIERNOS REGIONALES Y LOCALES DE LA FUNCION 22. EDUCACIÓN
PROYECTO DE PRESUPUESTO PARA EL AÑO FISCAL 2024
PROGRAMAS PRESUPUESTALES**

| Programa Presupuestal | Gobiernos Regionales | Gobiernos Locales | Total General |
|--|----------------------|-------------------|-------------------|
| 0051. PREVENCION Y TRATAMIENTO DEL CONSUMO DE DROGAS | 11,943,618.00 | | 11,943,618.00 |
| 0068. REDUCCION DE VULNERABILIDAD Y ATENCION DE EMERGENCIAS POR DESASTRES | 16,885,712.00 | 24,437,115.00 | 41,322,827.00 |
| 0090. LOGROS DE APRENDIZAJE DE ESTUDIANTES DE LA EDUCACION BASICA REGULAR | 19,407,986,519.00 | 1,086,778,723.00 | 20,494,765,242.00 |
| 0106. INCLUSION DE NIÑOS, NIÑAS Y JOVENES CON DISCAPACIDAD EN LA EDUCACION BASICA Y TECNICO PRODUCTIVA | 178,158,328.00 | | 178,158,328.00 |
| 0107. MEJORA DE LA FORMACION EN CARRERAS DOCENTES EN INSTITUTOS DE EDUCACION SUPERIOR NO UNIVERSITARIA | 338,347,361.00 | | 338,347,361.00 |
| 0147. FORTALECIMIENTO DE LA EDUCACION SUPERIOR TECNOLOGICA | 278,568,480.00 | 210,594.00 | 278,779,074.00 |

| Programa Presupuestal | Gobiernos Regionales | Gobiernos Locales | Total General |
|--|--------------------------|-------------------------|--------------------------|
| 0150. INCREMENTO EN EL ACCESO DE LA POBLACION A LOS SERVICIOS EDUCATIVOS PUBLICOS DE LA EDUCACION BASICA | 272,519,283.00 | 100,626,726.00 | 373,146,009.00 |
| 1002. PRODUCTOS ESPECIFICOS PARA REDUCCION DE LA VIOLENCIA CONTRA LA MUJER | 1,123,288.00 | | 1,123,288.00 |
| Total general | 20,505,532,589.00 | 1,212,053,158.00 | 21,717,585,747.00 |

Fuente: Proyecto de Ley de Presupuesto del Sector Público para el Año Fiscal 2024

A continuación, se presenta el detalle del proyecto de presupuesto 2024 asignado a los programas presupuestales del sector 010. Educación:

III.1. PP 0066: Formación Universitaria de Pregrado

El PP 0066 tiene como resultado específico que los egresados de las universidades públicas cuenten con adecuadas competencias para su desempeño profesional. Asimismo, reúne bajo un mismo esquema presupuestal a las universidades públicas del país. De acuerdo con la información del Sistema de recolección de información de educación superior (SIRIES) del Ministerio de Educación (MINEDU), la población potencial del Programa Presupuestal alcanzaba a 359,115 estudiantes de pregrado de universidades públicas en el año 2022. Cabe precisar que, dicho programa presupuestal contiene 498 proyectos de inversión y estudios de pre-inversión para el proyecto de presupuesto 2024.

Con respecto a los recursos destinados a este Programa Presupuestal, a continuación, se presentan los datos a nivel de producto de la asignación del año 2024 respecto a los últimos 4 años:

PROYECTO DE PRESUPUESTO PARA EL AÑO FISCAL 2024 PROGRAMA PRESUPUESTAL 0066

| PRODUCTO | PIA 2020 | PIA 2021 | PIA 2022 | PIA 2023 | PPTO 2024 |
|---|-------------------------|-------------------------|-------------------------|-------------------------|-------------------------|
| 3000001: ACCIONES COMUNES | 332,945,160.00 | 338,990,654.00 | 332,692,255.00 | 390,420,289.00 | 511,805,238.00 |
| 3000784. DOCENTES CON ADECUADAS COMPETENCIAS | 1,638,269,323.00 | 1,632,322,582.00 | 1,598,087,403.00 | 1,670,566,559.00 | 1,827,424,401.00 |
| 3000785. PROGRAMAS CURRICULARES ADECUADOS | 36,654,009.00 | 35,110,249.00 | 32,958,291.00 | 76,095,809.00 | 80,241,360.00 |
| 3000786. SERVICIOS ADECUADOS DE APOYO AL ESTUDIANTE | 206,237,220.00 | 208,264,143.00 | 203,325,397.00 | 231,151,403.00 | 352,756,443.00 |
| 3000797. INFRAESTRUCTURA Y EQUIPAMIENTO ADECUADOS | 87,829,374.00 | 92,230,293.00 | 138,794,534.00 | 182,952,506.00 | 235,276,197.00 |
| Total | 2,301,935,086.00 | 2,306,917,921.00 | 2,305,857,880.00 | 2,551,186,566.00 | 3,007,503,639.00 |

Fuente: Sistema Integrado de Administración Financiera y Proyecto de Ley de Presupuesto del Sector Público para el Año Fiscal 2024

- **Producto 1: 3000784. Docentes con adecuadas competencias**

Este producto implica la mejora de la gestión docente para garantizar la calidad de la formación de pregrado.

INTERVENCIONES Y METAS DE ATENCIÓN DEL PRODUCTO 1 DEL PP 0066

| PRODUCTO | INTERVENCIÓN O ESTRATEGIA | META |
|---|---|---------------------------|
| Producto 1. Docentes con adecuadas competencias. | Encuesta a estudiantes de universidades públicas: En el año 2023, se realizará la Encuesta Nacional de Estudiantes de la Educación Superior -ENEESU con la finalidad de contar con información actualizada para el diseño de políticas públicas orientadas a seguir mejorando la calidad del servicio universitario tanto en instituciones públicas como privadas. Asimismo, esta encuesta aborda las percepciones sobre el desempeño docente. | 52 universidades públicas |

- **Producto 2: 3000797. Infraestructura y equipamiento adecuados.**

Tiene como objetivo que las universidades cuenten con una infraestructura y equipamiento en óptimas condiciones, que contribuya a una adecuada prestación del servicio educativo.

- **Producto 3: 3000785. Programas curriculares adecuados.**

Busca que los programas curriculares sean adecuados para guiar el proceso formativo de los estudiantes. Estos programas curriculares son gestionados por las Escuelas Profesionales y el Vicerrectorado Académico. Los elementos a entregar son una gestión curricular y un esquema de investigación formativa de pregrado. Este producto tiene dos componentes, el primero es un mecanismo de Gestión Curricular, y el segundo es un esquema de Investigación formativa de Pregrado.

INTERVENCIONES Y METAS DE ATENCIÓN DEL PRODUCTO 3 DEL PP 0066

| PRODUCTO | INTERVENCIÓN O ESTRATEGIA | META |
|--|--|---------------------------|
| Producto 3. Programas curriculares adecuados. | Se ha realizado una encuesta de autodiagnóstico GAMOD para evaluar la capacidad a nivel de universidades y facultados para prestar el servicio educativo de manera virtual o semipresencial. | 36 universidades públicas |

- **Producto 4: 3000786. Servicios adecuados de apoyo al estudiante.**

Consiste en brindar servicios de apoyo a los estudiantes que presentan dificultades para el adecuado desempeño académico, además busca complementar la formación propuesta en el programa curricular incorporando servicios educativos complementarios. Los servicios de apoyo a los estudiantes se clasifican en tres categorías: i) apoyo académico, ii) servicios de asistencia social, y iii) servicios educativos complementarios.

INTERVENCIONES Y METAS DE ATENCIÓN DEL PRODUCTO 4 DEL PP 0066

| PRODUCTO | INTERVENCIÓN O ESTRATEGIA | META |
|---|--|---------------------------|
| Producto 4. Servicios adecuados de apoyo al estudiante | En abril de 2023 se realizó un ajuste a las finalidades vinculadas con los servicios complementarios, para poder identificar presupuestalmente cada servicio: comedor, residencia, entre otros. Además, se brindó asistencia técnica a las universidades públicas en el proceso de sustentación de presupuesto para el 2024 en cuando a servicios complementarios. | 52 universidades públicas |

III.2. PP 0068: Reducción de Vulnerabilidad y Atención de Emergencias por Desastres

El PP 0068, liderado por la Presidencia del Consejo de Ministros, tiene como objetivo la reducción de la vulnerabilidad de la población y sus medios de vida ante peligros de origen natural e inducidos por la acción humana, tal como bajas temperaturas, lluvias e inundaciones, sismos

fuerteres, remoción de masas, entre otros. Cabe precisar que, el citado programa presupuestal contiene 89 proyectos de inversión para el proyecto de presupuesto 2024.

Con respecto a los recursos destinados a este Programa Presupuestal, a continuación, se presentan los datos a nivel de producto de la asignación del año 2024 respecto a los últimos 4 años:

PROYECTO DE PRESUPUESTO PARA EL AÑO FISCAL 2024, PROGRAMA PRESUPUESTAL 0068

| PRODUCTO | PIA 2020 | PIA 2021 | PIA 2022 | PIA 2023 | PPTO 2024 |
|--|-----------------------|----------------------|---------------------|---------------------|---------------------|
| 3000001: Acciones comunes | 3,082,076.00 | 1,751,327.00 | 1,249,587.00 | 1,312,163.00 | 1,185,810.00 |
| 3000734: Capacidad instalada para la preparación y respuesta frente a emergencias y desastres | 118,697,181.00 | 1,160,497.00 | 870,345.00 | 1,831,234.00 | 835,904.00 |
| 3000736: Edificaciones seguras ante el riesgo de desastres | 130,480.00 | 130,480.00 | 355,881.00 | 130,480.00 | 130,480.00 |
| 3000737: Estudios para la estimación del riesgo de desastres | 1,130,000.00 | 1,130,000.00 | 1,130,000.00 | 1,130,000.00 | 1,130,000.00 |
| 3000738: Personas con formación y conocimiento en gestión del riesgo de desastres y adaptación al cambio climático | 2,187,996.00 | 1,035,805.00 | 1,031,922.00 | 1,058,660.00 | 1,052,466.00 |
| 3000739: Población con prácticas seguras para la resiliencia | 741,725.00 | 255,779.00 | 293,065.00 | 317,565.00 | 272,165.00 |
| 3000740: Servicios públicos seguros ante emergencias y desastres | 10,454,661.00 | 12,330,760.00 | 5,000.00 | 51,000.00 | 40,800.00 |
| TOTAL | 136,424,119.00 | 17,794,648.00 | 4,935,800.00 | 5,831,102.00 | 4,647,625.00 |

Fuente: Sistema Integrado de Administración Financiera y Proyecto de Ley de Presupuesto del Sector Público para el Año Fiscal 2024

Como se observa en el cuadro precedente, hay una disminución del 20.3% para el presupuesto del año 2024 en comparación al PIA 2023, debido principalmente a la disminución de recursos en el producto 3000734: Capacidad instalada para la preparación y respuesta frente a emergencias y desastres, por la adquisición de kits para la asistencia ante situaciones de emergencias y desastres.

Para el año 2024, el presupuesto asignado al PP0068: Reducción de Vulnerabilidad y Atención de Emergencias por Desastres – PREVAED en la Unidad Ejecutora 026: Programa de Educación Básica para Todos del Ministerio de Educación asciende a un total de S/ 3, 296,580.00 (TRES MILLONES DOSCIENTOS NOVENTA Y SEIS MIL QUINIENTOS OCHENTA Y 00/100 SOLES), mediante el cual se plantea el cumplimiento de las siguientes metas físicas a nivel de producto:

METAS PROGRAMADAS PARA EL AÑO FISCAL 2024 A NIVEL DE PRODUCTO EN LA UE 026

| PRODUCTO | UNIDAD DE MEDIDA | META FISICA | META PRESUPUESTAL 2024 |
|--|------------------|-------------|------------------------|
| 3000001: Acciones comunes | Informe técnico | 12 | 1,185,810 |
| 3000734: Capacidad instalada para la preparación y respuesta frente a emergencias y desastres | Kit | 1100 | 835,904 |
| 3000738: Personas con formación y conocimiento en gestión del riesgo de desastres y adaptación al cambio climático | Persona | 550 | 1,052,466 |
| 3000739: Población con prácticas seguras para la resiliencia | Persona | 500 | 181,600 |
| 3000740: Servicios públicos seguros ante emergencias y desastres | Intervención | 50 | 40,800 |
| TOTAL | | | 3,296,580 |

- **Producto 1: 3000001. Acciones comunes**

El producto consiste en el desarrollo de instrumentos estratégicos para la gestión del riesgo y garantizar la continuidad operativa ante desastres, así como la atención de actividades de emergencia, monitoreo, supervisión y evaluación de productos de manera permanente de peligros y estudios de peligros de origen natural y/o inducidos por la acción humana en jurisdicciones territoriales de gobiernos regionales y locales; así como, el desarrollo de investigación aplicada para gestión del riesgo de desastres que oriente a una adecuada toma de decisiones.

El producto se encuentra enmarcada en tres estrategias, que consiste en brindar el soporte técnico de gestión, dirección y supervisión en las actividades que desarrolla el Programa Presupuestal 0068 en beneficio del sector educativo.

| INTERVENCIÓN O ESTRATEGIA | META |
|--|---------------------|
| Estrategia 1: Monitoreo, supervisión y evaluación de productos y actividades en gestión de riesgo de desastres | 4 informes técnicos |
| Estrategia 2: Desarrollo de instrumentos estratégicos para la gestión del riesgo de desastres | 4 informes técnicos |
| Estrategia 3: Asistencia técnica y acompañamiento en gestión del riesgo de desastres | 4 informes técnicos |

- **Producto 2: 3000734. Capacidad instalada para la preparación y respuesta frente a emergencias y desastres**

El producto consiste en implementar la capacidad instalada que permita contar con recursos operativos tanto humanos, materiales y tecnológicos, de fácil desplazamiento, así como espacios para la articulación y organización para la respuesta frente a emergencias y desastres, a través del desarrollo de Centros de Operaciones de Emergencias (COE) y espacios de monitoreo para la colección y procesamiento de la información de emergencias y desastres para una oportuna toma de decisiones, realización de simulacros y simulaciones, kits de bienes de ayuda humanitaria, pedagógicos de respuesta educativa, infraestructura móvil (módulos temporales de vivienda, módulo de infraestructura educativa).

En este producto se encuentran enmarcadas tres estrategias. Con respecto a la estrategia 1, esta consiste en la entrega de Kits de respuesta educativa, de acuerdo al nivel de emergencia y capacidad de respuesta, previa evaluación de daños identificadas en instituciones educativas afectadas por fenómenos adversos; la estrategia 2, consiste en el desarrollo del centro de operaciones de emergencia sectorial (COES educación) y el fortalecimiento de los espacios físicos de monitoreo y seguimiento de emergencias y desastres del sector educación de las DRE y GRE, con la finalidad de gestionar información permanente de peligros, emergencias y desastres relacionados al sector educación para la toma de decisiones del MINEDU, las instancias de gestión educativa descentralizada y entidades del sistema nacional de gestión del riesgo de desastres (SINAGERD); y la estrategia 3, se trata de organizar y ejecutar acciones para el buen desarrollo de simulacros escolares a nivel nacional, para fortalecer la preparación, respuesta y continuidad del servicio educativo, así como hacer más resiliente a la comunidad educativa ante eventos adversos.

| INTERVENCIÓN O ESTRATEGIA | META |
|---|--------------|
| Estrategia 1: Administración y almacenamiento de Kits para la asistencia frente a emergencias y desastres | 1,100 Kits |
| Estrategia 2: Desarrollo de los centros y espacios de monitoreo de emergencias y desastres | 370 reportes |
| Estrategia 3: Desarrollo de simulacros en gestión reactiva | 3 reportes |

- **Producto 3: 3000738. Personas con formación y conocimiento en gestión del riesgo de desastres y adaptación al cambio climático**

El producto interviene en las autoridades, profesionales y técnicos de las diferentes entidades de los niveles de gobierno nacional, regionales y locales PREVAED que ejerce labores y toma decisiones en materia de gestión del riesgo de desastres y/o adaptación al cambio climático. Asimismo, comprende el desarrollo de dos componentes: componente educativo a través del fortalecimiento de capacidades de las autoridades, profesionales y técnicos que operan y toman decisiones en gestión del riesgo de desastres en los niveles básico y especializado; así como el componente tecnológico

para el manejo de información y aplicación del conocimiento del riesgo en gestión del riesgo.

En este producto se encuentra enmarcada una estrategia, que consiste en brindar el servicio de capacitación, a través de cursos especializados en materia de gestión de riesgo de desastres y adaptación al cambio climático, a directivos, funcionarios, especialistas, coordinadores regionales y locales PREVAED, en beneficio del sector educativo.

| INTERVENCIÓN O ESTRATEGIA | META |
|--|--|
| Estrategia 1: Formación y capacitación en materia de gestión de riesgos de desastres y adaptación al cambio climático. | 550 personas (directores, funcionarios, especialistas, docentes y servidores públicos) |

- **Producto 4: 3000739. Población con prácticas seguras para la resiliencia**

Este producto interviene sobre la comunidad educativa con mayor exposición a peligros de origen natural u ocasionado por la acción humana. El producto comprende los siguientes servicios: Organización, sensibilización, comunicación, entrenamiento y alerta temprana de la comunidad educativa, que le permita estar adecuadamente preparada frente a emergencias y desastres; desarrollando capacidades y habilidades prácticas, a través de estrategias de educación comunitaria, animación sociocultural, comunicación social y comunitaria, prácticas en campo, entre otras, en el marco de la gestión del riesgo de desastres.

En este producto se encuentran enmarcadas dos estrategias. Con respecto a la estrategia 1, comprende el voluntariado en emergencias y rehabilitación, el cual consiste en formar grupos de voluntarios para brindar apoyo en actividades vinculadas a los procesos de preparación, respuesta y rehabilitación mediante cursos teóricos-prácticos y actividades de entrenamiento o instrucción; y la estrategia 2, consiste en el desarrollo de campañas comunicacionales dirigida a la comunidad educativa en riesgo por emergencias y desastres sobre las inundaciones, lluvias, sismo, entre otros.

| INTERVENCIÓN O ESTRATEGIA | META |
|--|---|
| Estrategia 1: Organización y entrenamiento de comunidades en habilidades frente al riesgo de desastres | 500 personas (padres de familia de instituciones educativas focalizadas, o estudiantes de CETPRO, de educación superior universitaria y no universitaria focalizadas) |
| Estrategia 2: Desarrollo de campaña comunicacionales para la gestión de desastres | 03 campañas |

- **Producto 5: 3000740. Servicios públicos seguros ante emergencias y desastres**

El producto comprende una serie de bienes y servicios para la seguridad de los servicios públicos priorizados por su alta exposición a peligros de origen natural e inducidos por la actividad humana, dentro de los bienes se encuentran los dispositivos de emergencia, y adquisición de materiales, maquinaria y equipos; y dentro de la realización de servicios se encuentra la elaboración de estudios, mantenimiento y acondicionamiento en los IIEE y EESS; además de servicios para la protección de la infraestructura de saneamiento.

En este producto se encuentran enmarcadas dos estrategias. Con respecto a la estrategia 1, consiste en la implementación de dispositivos de seguridad en los locales escolares que aseguren y brinde una respuesta adecuada ante situaciones de emergencia, como la entrega de Kit de seguridad a las IIEE focalizadas en el marco del PP0068, como botiquín, señalética, cintas reflexivas, entre otros, así como brindar la asistencia técnica sobre dispositivos de seguridad a Instancias de Gestión Descentralizada, así como la asistencia técnica en la instalación de los kit de seguridad; y la estrategia 2, consiste en realizar el estudio de evaluación del riesgo y la

vulnerabilidad de las instituciones educativas públicas mediante la aplicación de los índices de seguridad y otras metodologías de estimación de riesgo, que permitirá cuantificar los colegios en condición de riesgo y vulnerabilidad, con la finalidad de planificar y ejecutar acciones oportunas y efectivas de reducción del riesgo de desastres en el sector educativo.

| INTERVENCIÓN O ESTRATEGIA | META |
|---|---|
| Estrategia 1: Seguridad físico funcional de servicios públicos | 50 Intervención (IIEE focalizadas en el marco del PP0068) |
| Estrategia 2: Desarrollo de estudios de vulnerabilidad y riesgo en servicios públicos | 03 documentos técnicos |

III.3. PP 0090: Logros de Aprendizaje de Estudiantes de la Educación Básica Regular

El PP 0090 tiene como objetivo mejorar los Logros de Aprendizaje de los estudiantes de Educación Básica Regular. Cabe precisar que, el citado programa presupuestal contiene 49 proyectos de inversión para el proyecto de presupuesto 2024.

Con respecto a los recursos destinados a este Programa Presupuestal, a continuación, se presentan los datos a nivel de producto de la asignación del año 2024 respecto a los últimos 4 años:

PROYECTO DE PRESUPUESTO PARA EL AÑO FISCAL 2024 PROGRAMA PRESUPUESTAL 0090

| PRODUCTO | PIA 2020 | PIA 2021 | PIA 2022 | PIA 2023 | PPTO 2024 |
|--|-------------------------|-------------------------|-------------------------|-------------------------|-------------------------|
| 3000001: ACCIONES COMUNES | 55,372,725.00 | 44,211,986.00 | 31,916,729.00 | 12,681,534.00 | 17,480,704.00 |
| 3000385: INSTITUCIONES EDUCATIVAS CON CONDICIONES PARA EL CUMPLIMIENTO DE HORAS LECTIVAS NORMADAS | 3,667,290,545.00 | 3,510,142,774.00 | 2,842,112,343.00 | 2,825,114,404.00 | 3,290,183,021.00 |
| 3000386: DOCENTES PREPARADOS IMPLEMENTAN EL CURRÍCULO | 46,091,028.00 | 26,995,112.00 | 18,084,846.00 | 22,768,628.00 | 20,376,245.00 |
| 3000387: ESTUDIANTES DE EDUCACIÓN BÁSICA REGULAR CUENTAN CON MATERIALES EDUCATIVOS NECESARIOS PARA EL LOGRO DE LOS ESTÁNDARES DE APRENDIZAJE | 263,864,747.00 | 135,481,756.00 | 144,995,618.00 | 101,115,264.00 | 108,217,509.00 |
| 3000388: EVALUACIÓN DE LOS APRENDIZAJES Y DE LA CALIDAD EDUCATIVA | 157,183,714.00 | 86,094,384.00 | 5,992,961.00 | 151,139,482.00 | 211,053,774.00 |
| 3000743: DOCENTES Y DIRECTORES DE IIEE PÚBLICAS CON BUEN DESEMPEÑO | 65,733,995.00 | 60,344,487.00 | 57,175,546.00 | 65,844,290.00 | 88,412,705.00 |
| TOTAL | 4,255,536,754.00 | 3,863,270,499.00 | 3,100,278,043.00 | 3,178,663,602.00 | 3,735,723,958.00 |

Fuente: Sistema Integrado de Administración Financiera y Proyecto de Ley de Presupuesto del Sector Público para el Año Fiscal 2024

Como se observa en el cuadro, las variaciones principales en términos del Presupuesto Institucional de Apertura (PIA) del año 2024 con respecto al año 2023 se encuentran en tres de los seis productos. El presupuesto para el primer producto *3000001: Acciones comunes* varía en el 2024 pues de acuerdo a la disponibilidad presupuestal otorgada se incrementa el presupuesto en 27.4%, vinculada a la actividad Gestión del Programa. Con relación al segundo producto *3000385: Instituciones Educativas con condiciones para el cumplimiento de horas lectivas normadas*, se ha incrementado en 14.1% con respecto al PIA 2023, la misma que está vinculada principalmente al financiamiento de la actividad Contratación Oportuna y Pago del Personal Docente y Promotoras de las IIEE de la EBR. El PIA del producto *3000386 Docentes preparados implementan el currículo* disminuye en un 11.8% con respecto al PIA 2023, debido a que en el Presupuesto del año 2023. Con respecto al producto *3000387 Estudiantes de Educación Básica Regular cuentan con materiales educativos necesarios para el logro de los estándares de aprendizaje*, el presupuesto programado se incrementó en un 6.6% respecto al

PIA 2023. La variación del producto 3000388 *Evaluación de los aprendizajes y de la calidad educativa* corresponde a que se encuentra definida la estrategia de evaluación de aprendizajes en el 2024. Por último, el presupuesto del año 2024 para el producto 3000743: *Docentes y Directores de IIEE Públicas con buen desempeño* es superior 25.6% al PIA 2023.

- **Producto 1: 3000385. Instituciones Educativas con condiciones para el cumplimiento de horas lectivas normadas.**

El producto busca que las instituciones cuenten con la presencia del director y de la plana docente completa para el inicio del año escolar, así como la presencia de personal administrativo y de apoyo pedagógico. Complementariamente, busca que los estudiantes cuenten con condiciones tangibles para su aprendizaje a nivel inicial, primario y secundario, con condiciones de seguridad, salubridad, habitabilidad y confort desde el inicio del año escolar. Ello implica el mejoramiento y mantenimiento de locales escolares; la adopción de medidas de prevención y respuesta a emergencias y desastres naturales; la provisión de servicios básicos, de infraestructura tecnológica, de internet, entre otras condiciones.

- **Producto 2: 3000386. Docentes preparados implementan el currículo.**

Este producto está orientado a que exista un Marco Curricular que permita el aprendizaje de los alumnos, así como a que los docentes de inicial, primaria y secundaria de instituciones educativas públicas de educación básica regular cuenten con las herramientas necesarias para guiar este proceso de aprendizaje. Incluye el desarrollo de herramientas para uso en el aula por parte de los profesores. Asimismo, considera la formación en servicio de los docentes, con el propósito de asegurar que la aplicación del marco curricular permita el aprendizaje de los alumnos.

- **Producto 3: 3000387. Estudiantes de Educación Básica Regular cuentan con materiales educativos necesarios para el logro de los estándares de aprendizaje.**

Este producto se compone por un conjunto de actividades orientadas a dotar de materiales educativos a los estudiantes, aulas e instituciones educativas públicas de Educación Básica Regular, incluyendo las IE de Educación Intercultural Bilingüe (EIB), considerando que estos lleguen en cantidad suficiente, en buenas condiciones físicas y de forma oportuna a las Instituciones Educativas.

- **Producto 4: 3000388. Evaluación de los aprendizajes y de la calidad educativa.**

Este producto hace referencia a la implementación de un sistema nacional de evaluación de los aprendizajes y la calidad educativa a lo largo de los ciclos II a VII de la Educación Básica Regular a partir de los estándares nacionales de aprendizaje en las áreas prioritizadas de Comunicación, Matemática, Ciencias, Ciudadanía que se aplica a las IIEE a los estudiantes de Educación Básica.

- **Producto 5: 3000743. Docentes y Directores de IIEE Públicas con buen desempeño.**

A través de este producto, se busca asegurar la calidad de enseñanza en las instituciones educativas públicas, garantizando el buen desempeño y la idoneidad de los docentes y directores. Esto implica llevar a cabo evaluaciones del desempeño docente, evaluaciones de ascenso de docentes y evaluación de acceso a cargos directivos de IE.

III.4. PP 0101: Incremento de la Práctica de Actividades Físicas, Deportivas y Recreativas en la Población Peruana

El PP 0101 espera alcanzar como resultado final el incremento de la cultura de actividad física, deportiva y recreativa de la población peruana, es decir la masificación de la actividad física y el deporte; y como resultado específico que los deportistas nacionales alcancen un alto nivel competitivo a nivel internacional, lo que permitirá mejorar los logros obtenidos en las competencias internacionales que participen.

Con respecto a los recursos destinados a este Programa Presupuestal, a continuación, se presentan los datos a nivel de producto de la asignación del año 2024 respecto a los últimos 5 años:

PROYECTO DE PRESUPUESTO PARA EL AÑO FISCAL 2024 PROGRAMA PRESUPUESTAL 0101

| PRODUCTO | PIA 2020 | PIA 2021 | PIA 2022 | PIA 2023 | PPTO 2024 |
|--|-----------------------|----------------------|----------------------|-----------------------|-----------------------|
| 3000001. ACCIONES COMUNES | 3,848,922.00 | 3,591,590.00 | 1,824,984.00 | 4,596,808.00 | 623,647.00 |
| 3000423. DEPORTISTAS ACCEDEN A DESARROLLO DEPORTIVO DE ALTA COMPETENCIA | 104,681,547.00 | 66,560,962.00 | 66,370,764.00 | 75,800,487.00 | 126,013,355.00 |
| 3000544. TALENTOS DEPORTIVOS ACCEDEN A LA INICIACIÓN DEPORTIVA DE ALTA COMPETENCIA | 6,891,774.00 | 180,014.00 | 916,292.00 | 3,649,642.00 | 4,048,367.00 |
| 3000788. POBLACIÓN OBJETIVO ACCEDE A MASIFICACION DEPORTIVA | 1,991,163.00 | 1,439,465.00 | 1,232,621.00 | 1,237,928.00 | 3,734,617.00 |
| 3000798. INFRAESTRUCTURA DEPORTIVA EN ADECUADAS CONDICIONES PARA LA PRÁCTICA DE ACTIVIDADES FÍSICAS, DEPORTIVAS Y RECREATIVAS. | 22,706,356.00 | 14,398,539.00 | 16,514,443.00 | 30,842,666.00 | 26,611,704.00 |
| TOTAL | 140,119,762.00 | 86,170,570.00 | 86,859,104.00 | 116,127,531.00 | 161,031,690.00 |

Fuente: Sistema Integrado de Administración Financiera y Proyecto de Ley de Presupuesto del Sector Público para el Año Fiscal 2024

Como se observa en el cuadro, hay un incremento de 38.6% en el presupuesto para el año 2024 en comparación al PIA 2023, notándose un incremento significativo en el presupuesto asignado de los productos 3000423. DEPORTISTAS ACCEDEN A DESARROLLO DEPORTIVO DE ALTA COMPETENCIA, 3000544. TALENTOS DEPORTIVOS ACCEDEN A LA INICIACIÓN DEPORTIVA DE ALTA COMPETENCIA y 3000788. POBLACIÓN OBJETIVO ACCEDE A MASIFICACION DEPORTIVA.

Para el año 2024, el IPD ha programado para el PP 101, a nivel de producto, las siguientes metas físicas:

METAS PROGRAMADAS PARA EL AÑO FISCAL 2024 A NIVEL DE PRODUCTO

| PRODUCTO | UNIDAD DE MEDIDA | META FISICA | META PRESUPUESTAL |
|--|----------------------------|-------------|-----------------------|
| 3000001. ACCIONES COMUNES | 001. ACCIÓN | 12 | 623,647.00 |
| 3000423. DEPORTISTAS ACCEDEN A DESARROLLO DEPORTIVO DE ALTA COMPETENCIA | 502. DEPORTISTA | 6,514 | 126,013,355.00 |
| 3000544. TALENTOS DEPORTIVOS ACCEDEN A LA INICIACIÓN DEPORTIVA DE ALTA COMPETENCIA | 010. BENEFICIARIO | 8,716 | 4,048,367.00 |
| 3000788. POBLACIÓN OBJETIVO ACCEDE A MASIFICACIÓN DEPORTIVA | 086. PERSONA | 809,100 | 3,734,617.00 |
| 3000798. INFRAESTRUCTURA DEPORTIVA EN ADECUADAS CONDICIONES PARA LA PRÁCTICA DE ACTIVIDADES FÍSICAS, DEPORTIVAS Y RECREATIVAS. | 500. INSTALACIÓN DEPORTIVA | 95 | 26,611,704.00 |
| TOTAL | | | 161,031,690.00 |

A continuación, se hará una breve descripción de los productos del PP 101, así como también de las actividades presupuestales programadas para cada uno de ellos en el año 2024.

- **Producto 3000001: Acciones Comunes**

A través de las acciones que se desarrollan en este producto, se busca tener un nivel óptimo de gestión, coordinación y articulación entre los distintos niveles de gobierno para alcanzar los resultados, objetivos y metas del PP 101.

Respecto de este producto el IPD ha programado la siguiente actividad presupuestal:

| ESTRATEGIA O INTERVENCIÓN | UNIDAD DE MEDIDA | META | PPTO 2024 |
|---------------------------|------------------|------|------------|
| GESTIÓN DEL PROGRAMA | ACCIÓN | 12 | 623,647.00 |

Actividad 5000276. Gestión del Programa

La Oficina de Coordinación Regional, es responsable de la coordinación supervisión y control a la ejecución de los planes y programas de los Consejos Regionales, además de la programación, ejecución, supervisión y evaluación de los programas, proyectos y actividades a ejecutarse con apoyo de la cooperación técnica, formular y emitir opinión, así como el seguimiento y evaluación de los acuerdos y convenios internacionales.

Para el año 2024 el IPD no ha programado recursos para la Actividad 5001253. Transferencia de recursos para la ejecución de proyectos de inversión.

- **Producto 3000423. Deportistas acceden a desarrollo deportivo de Alta Competencia**

El Producto consiste en atender y brindar servicios a los deportistas calificados (DC) y deportistas calificados de alto nivel (DECAN), a fin de lograr un óptimo desarrollo deportivo de alta competencia que permita conseguir medallas a nivel internacional.

Respecto de este producto el IPD ha programado las siguientes actividades presupuestales:

Actividad 5001515. Dotación de Servicios Biomédicos a los deportistas:

Atención en Medicina General y Deportiva, Nutrición, Psicología, Estomatología, Laboratorio Clínico, Antropometría, Fisioterapia, Oftalmología, Traumatología y Rehabilitación, Cardiología y Laboratorio de Fisiología, y pone a disposición un Dispensario Médico. Estos servicios serán entregados de manera permanente, priorizando la atención a los deportistas que requieran constancia de estar aptos clínicamente para participar en eventos internacionales (en promedio, cada deportista solicita los servicios al menos 10 veces al año).

Actividad 5003176. Desarrollo de estímulos económicos a los deportistas de alta competencia (Subvención directa)

Estos estímulos se entregan a través del Programa de Apoyo al Deportista (PAD), por medio de dinero en efectivo. Otorgados con la finalidad de reconocer los logros deportivos obtenidos por los DC y DECAN, así como, asegurar su permanencia en el entrenamiento deportivo regular de alta competencia.

Asimismo, incluye el Programa Paris 2024, que otorga una subvención directa a los deportistas priorizados.

Actividad 5003258. Subvención a las federaciones deportivas

Es el servicio de apoyo para la participación de los deportistas nacionales en competencias y eventos nacionales e internacionales, así como para la organización de los mismos. Se brinda a través de las subvenciones económicas entregadas a las Federaciones Deportivas Nacionales (FDN) y el Comité Olímpico Peruano (COP) para la compra de material e indumentaria deportiva, contratación de Técnicos Calificados de alta competencia (nacionales e internacionales), pago de personal administrativo, pago de cuotas de afiliación y gastos en servicios generales (mantenimiento de instalaciones, alquiler de locales, entre otros). Las subvenciones a personas jurídicas son entregadas en las oficinas del IPD.

Los rubros o servicios que se atienden con esta subvención se clasifican de la siguiente manera:

- Gastos administrativos - Técnicos calificados
- Cuotas de afiliación - Eventos nacionales
- Eventos Internacionales - Material deportivo
- Técnicos calificados - Servicios generales
- Capacitación de agentes deportivos

Actividad 5005871. Capacitación de agentes deportivos de alta competencia

Comprende el fortalecimiento de competencias de los agentes deportivos federados de alta competencia, a través de la implementación de un programa académico estructurado de capacitaciones que se desarrollan bajo la modalidad virtual o presencial. Con la finalidad de potenciar las capacidades de los deportistas de alto rendimiento y sabiendo de la necesidad de desarrollar una vida en el ámbito académico, se plantea otorgar becas de estudios en temas ligados al deporte. El objetivo es que nuestros deportistas también se desarrollen profesionalmente en el ámbito deportivo, para que en un mediano plazo puedan seguir aportando a la industria. Es por ello que se realizan convenios con instituciones educativas para acceder al servicio de becas de estudios.

Actividad 5005872. Perfeccionamiento deportivo en Centros de Entrenamiento de Alto Rendimiento (CAR).

En los CAR, se brinda a los deportistas los servicios de entrenamiento deportivo especializado, medicina general, fisioterapia, rehabilitación, psicología, nutrición, alimentación y hospedaje, que les permita contar con una adecuada y óptima preparación con miras a obtener buenos resultados deportivos en las distintas competencias internacionales. La capacidad instalada por CAR es de 25 deportistas en promedio. El servicio se entrega exclusivamente en las instalaciones deportivas del IPD.

- **Producto 3000544. Talentos deportivos acceden a la iniciación deportiva de alta competencia**

El Producto consiste en la Iniciación (identificación) de talentos deportivos, su formación y posterior consolidación, con miras a ser Deportistas en Proyección (DP), poniendo especial énfasis en la iniciación del talento deportivo en edad escolar (de 6 a 17 años); así como implica la capacitación de agentes deportivos para la identificación y desarrollo del talento deportivo

El Producto es entregado, por el IPD, GR y GL, en tres procesos secuenciales correspondientes a la actividad Identificación y desarrollo del talento deportivo y dos procesos paralelos de la actividad capacitación de agentes deportivos.

Respecto de este producto el IPD ha programado las siguientes actividades presupuestales:

| ESTRATEGIA O INTERVENCIÓN | UNIDAD DE MEDIDA | META | PPTO 2024 |
|---|------------------|-------|--------------|
| IDENTIFICACIÓN Y DESARROLLO DE TALENTO DEPORTIVO | Beneficiario | 8,716 | 4,028,898.00 |
| CAPACITACIÓN DE AGENTES DEPORTIVOS PARA LA IDENTIFICACIÓN Y DESARROLLO DE TALENTO DEPORTIVO | Persona | 2,150 | 19,469.00 |

Actividad 5005873. Identificación y desarrollo de talento deportivo

La actividad consiste en brindar los servicios de enseñanza deportiva a través de un circuito deportivo de formación y captación de talentos con miras a fortalecer el sistema deportivo en la población escolar (de 6 a 17 años) en el país, así mismo, generar hábitos de vida saludable. Su principal programa es La Academia IPD.

Actividad 5005874. Capacitación de agentes deportivos para la identificación y desarrollo de talento deportivo

La Dirección Nacional de Capacitación y Técnica Deportiva (DNCTD) es la encargada de brindar este servicio, ofreciendo capacitaciones específicas en la modalidad presencial, virtual y semipresencial. Estas capacitaciones en múltiples ocasiones se desarrollan de manera conjunta con las diferentes Federaciones Deportivas Nacionales, siguiendo el objetivo que busque cada una de ellas, por ejemplo: re categorizar a sus entrenadores, capacitar a jueces, deportistas, dirigentes, entre otros objetivos.

Entre las principales temáticas que se incluyen en las capacitaciones se tiene: preparación física, nutrición, psicología deportiva, gestión, marketing, finanzas, ciencias del deporte y a solicitud de las Federaciones en deportes específicos en entrenamiento, juzgamiento, entre otros.

- **Producto 3000788: Población objetivo accede a la masificación deportiva**

La provisión del Producto tiene como objetivo que la población en general, mayor a 5 años a más, con prioridad de 5 a 17 años, acceda a la masificación deportiva, de acuerdo con una focalización por grupos de interés:

- Niños en edad escolar.
- Niños y adolescentes en abandono o riesgo social.
- Personas con discapacidad.
- Adulto mayor.
- Trabajadores de entidades públicas y privadas.
- Población que cursa estudios superiores.
- Población indígena.

Cabe señalar que la focalización de los participantes, dada su naturaleza temática por grupo de interés no se sobrepone entre ellos, toda vez que son excluyentes uno del otro. Con este fin de proveer el producto, el IPD, los GR y GL promocionarán la práctica de actividades pre deportivas y recreativas, a través de competencias, campeonatos, programas especializados permanentes y actividades masivas.

Asimismo, se realizarán actividades de sensibilización y promoción a los GR y GL para que puedan organizar sus propios eventos y actividades deportivas; finalmente se capacita a personas naturales, como agentes deportivos, de forma que se cuente con el personal necesario para organizar los eventos de masificación de manera descentralizada.

Respecto de este producto el IPD ha programado las siguientes actividades presupuestales:

| ESTRATEGIA O INTERVENCIÓN | UNIDAD DE MEDIDA | META | PPTO 2024 |
|---|--------------------|---------|--------------|
| DESARROLLO DE CAMPAÑAS DE MASIFICACIÓN DEPORTIVA A LA POBLACIÓN OBJETIVO | Persona | 809,100 | 2,352,013.00 |
| CAPACITACIÓN DE AGENTES DEPORTIVOS PARA PROMOVER LA MASIFICACIÓN DEPORTIVA | Persona Capacitada | 5,180 | 1,077,160.00 |
| PROMOCIÓN DE LOS BENEFICIOS DE LA PRÁCTICA DE ACTIVIDADES FÍSICAS, PRE DEPORTIVAS Y RECREATIVAS | Persona Informada | 220,625 | 305,444.00 |

Actividad 5005868. Desarrollo de campañas de masificación deportiva a la población objetivo:

Tiene como finalidad brindar servicios a la población a través de programas recreativos y deportivos, así como, eventos masivos y activaciones, donde se desarrollan actividades físicas, predeportivas, deportivas y recreativas, así la promoción de las mismas, diseñadas para atender a distintos grupos poblacionales de todas las edades y condición social. Cabe señalar que la focalización de los participantes dada su naturaleza temática de grupo de interés no se sobrepone entre ellos, toda vez que son excluyentes uno del otro.

- Programas especializados permanentes recreativos
- Actividades masivas
- Competencias y campeonatos recreativos

Actividad 5005869. Capacitación de agentes deportivos para promover la masificación deportiva

Capacitación a personas naturales que deseen realizar acciones como agentes deportivos. A partir de estas capacitaciones ofrecidas por el IPD, se espera tener nuevos agentes deportivos, así como fortalecer las capacidades técnicas en gestión deportiva de los ya existentes a los agentes deportivos, asegurando la entrega de un servicio de calidad para la realización de los eventos y demás actividades de masificación, lo cual contribuiría a incrementar la participación de la población objetivo en la práctica de actividades físicas, deportivas y recreativas.

Los servicios se brindan de la siguiente manera:

- Capacitaciones virtuales nivel básico
- Capacitaciones presenciales en Lima y regiones
- Asistencia Técnica
- Inicio de categorización de la fuerza técnica

Actividad 5005870. Promoción de los beneficios de la práctica de actividades físicas, predeportivas y recreativas

Este servicio es proporcionado por el IPD a través de talleres, seminarios, así como por medio de afiches, página web y las redes sociales, que son medios establecidos en las estrategias comunicacionales para este fin. También se brinda asistencia técnica y transfiere estos materiales y/o instrumentos a las Oficinas y/o Áreas que tengan competencia en la promoción de la actividad física, deportiva y recreativa de los GR y GL.

Asimismo, se ofrece a los GR y GL, asistencia técnica a fin de que estos sean capaces de ejecutar sus programas, eventos y campeonatos que promuevan la actividad física, deportiva y recreativa, diseñados de acuerdo a las necesidades y requerimientos de los grupos priorizados por el IPD.

El IPD pondrá a disposición de las Oficinas y/o Áreas que tengan competencia en la promoción de la actividad física, deportiva y recreativa de los GR y GL, los lineamientos y protocolos técnicos para la organización y ejecución de eventos y programas, orientados a la masificación de la actividad física, deportiva y recreativa, en los grupos priorizados.

- **Producto 3000798. Infraestructura en adecuadas condiciones para la práctica de actividades físicas , deportivas y recreativas**

El Producto consiste en brindar servicios de operación y mantenimiento de la infraestructura deportiva, que permitan su adecuado funcionamiento, para facilitar el acceso de la población a la práctica deportiva y recreativa.

Respecto de este producto el IPD ha programado la siguiente actividad presupuestal:

| ESTRATEGIA O INTERVENCIÓN | UNIDAD DE MEDIDA | META | PPTO 2024 |
|--|-----------------------|------|---------------|
| OPERACIÓN Y MANTENIMIENTO DE INFRAESTRUCTURA DEPORTIVA | Instalación deportiva | 95 | 26,611,704.00 |

Actividad 5006204. Operación y mantenimiento de infraestructura deportiva

El Producto es entregado, por el IPD, GR y GL, bajo dos modalidades de intervención:

Mantenimiento de Infraestructura deportiva: Esta actividad consiste en brindar servicios de mantenimiento rutinario, preventivo y correctivo a las instalaciones deportivas del IPD, así como de los GR o GL, de acuerdo con cada una de sus competencias; a fin de poner a disposición de los deportistas la infraestructura adecuada para la práctica de actividad física, deportiva y recreativa en general. Esta infraestructura debe cumplir estándares internacionales dependiendo el tipo de instalación: estadios, coliseos, piscinas, gimnasios, así como, los centros de alto rendimiento (CAR).

Operación de infraestructura deportiva: Comprende los servicios de operación continua de acuerdo con las necesidades presentadas por los Consejos Regionales del Deporte y los complejos deportiva de Lima Metropolitana, teniendo en cuenta que las infraestructuras deben contar con los servicios básicos necesarios (agua, luz, guardianía, entre otros servicios básicos), de modo que los usuarios puedan realizar las actividades físicas, deportivas y recreativas en infraestructuras en óptimas condiciones. Las principales tareas del servicio de operación son las de dotar a las infraestructuras deportivas de los servicios de agua potable, energía eléctrica, telefonía fija, internet, correo y mensajería, y otros servicios necesarios para su operación, durante los 12 meses del año.

Cabe señalar que la programación presupuestal del Programa Presupuestal 0101: Incremento de la Práctica de Actividades Físicas, Deportivas y Recreativas en la Población Peruana, incluye además el monto de S/ 3 412 531,00 correspondiente a cinco (5) proyectos de inversión.

III.5. PP 0106: Inclusión de Niños, Niñas y Jóvenes con Discapacidad en la Educación Básica y Técnico Productiva

El PP 0106 tiene como objetivo llegar a niveles suficientes de inclusión en la Educación Básica y Técnico-productiva de niños, niñas y jóvenes con discapacidad de 0 a 29 años de edad. Cabe precisar que, el citado programa presupuestal contiene 4 proyectos de inversión para el proyecto de presupuesto 2024.

Con respecto a los recursos destinados a este Programa Presupuestal, a continuación, se presentan los datos a nivel de producto de la asignación del año 2024 respecto a los últimos 4 años:

**PROYECTO DE PRESUPUESTO PARA EL AÑO FISCAL 2024
PROGRAMA PRESUPUESTAL 0106**

| PRODUCTO | PIA 2020 | PIA 2021 | PIA 2022 | PIA 2023 | PPTO 2024 |
|---|----------------------|-----------------------|----------------------|----------------------|----------------------|
| 3000001: ACCIONES COMUNES | 5,673,311.00 | 2,787,790.00 | 2,625,606.0 | 2,992,387.00 | 2,712,849.00 |
| 3000789: INSTITUCIONES EDUCATIVAS EMPLEAN MATERIAL EDUCATIVO, EQUIPAMIENTO Y MOBILIARIO | 5,968,610.00 | 4,273,075.00 | 3,940,655.00 | 4,306,649.00 | 5,745,293.00 |
| 3000790. PERSONAL CONTRATADO OPORTUNAMENTE | 64,035,107.00 | 86,190,553.00 | 65,273,755.00 | 66,374,990.00 | 80,289,157.00 |
| 3000791. PERSONAL CON COMPETENCIAS PARA LA ATENCIÓN DE ESTUDIANTES CON DISCAPACIDAD | 1,092,236.00 | 614,051.00 | 662,880.00 | 895,996.00 | 656,800.00 |
| 3000792. LOCALES CON CONDICIONES FÍSICAS ADECUADAS | 6,764,910.00 | 7,384,096.00 | 7,899,709.00 | 7,988,946.00 | 7,394,311.00 |
| 3000793. FAMILIAS INVOLUCRADAS EN EL PROCESO EDUCATIVO | 453,521.00 | 576,059.00 | 32,670.00 | 83,882.00 | 0 |
| TOTAL | 83,987,695.00 | 101,825,624.00 | 80,435,275.00 | 82,642,850.00 | 96,798,410.00 |

Fuente: Sistema Integrado de Administración Financiera y Proyecto de Ley de Presupuesto del Sector Público para el Año Fiscal 2024

Como se observa en el cuadro, hay un aumento del 17% en el presupuesto del año 2024 en comparación al PIA 2023 en la mayoría de los productos del PP 0106. La mencionada variación responde a un aumento del 33% en el presupuesto para el 2024 asignado al producto 3000789: *Instituciones educativas emplean material educativo, equipamiento y mobiliario* y del 21% en el producto 3000790. *Personal contratado oportunamente*. Asimismo, se ve un recorte total del presupuesto del producto 3000793. *Familias involucradas en el proceso educativo* para el Año Fiscal 2024.

- **Producto 1: 3000789. Instituciones educativas emplean material educativo, equipamiento y mobiliario.**

Este producto consiste en dotar a los Centros de Educación Básica Especial – CEBE, Programas de Intervención Temprana – PRITE, Centros de Recursos EBE e instituciones educativas inclusivas, con materiales, mobiliario y equipos educativos que permitan atender las necesidades de los estudiantes con discapacidad y estará en función a la vida útil, desgaste u obsolescencia.

En este producto se encuentran enmarcadas 03 intervenciones. Con respecto a la actividad Dotación de materiales, recursos educativos, equipamiento y mobiliario educativo para estudiantes de instituciones educativas inclusivas, esta consiste en dotar de materiales y equipos educativos a los estudiantes con discapacidad leve o moderada de 3 a 29 años de edad matriculados en las instituciones educativas de EBR, EBA y ETP. En el 2024, esta actividad busca atender a un total de 2,920 estudiantes.

Otra estrategia dentro de este producto es la actividad Dotación de materiales, recursos educativos, equipamiento y mobiliario educativos para centros de educación básica especial y centros de recursos, la cual dota de materiales y equipos educativos a los centros de educación básica especial y a los centros de recursos. Estos servicios atienden a niños, niñas y jóvenes con discapacidad severa o multi discapacidad de 3 a 20 años de edad. Esta estrategia busca atender a un total de 431 IIEE en el 2024.

La Dotación de materiales y equipos educativos para Programas de Intervención Temprana consiste en dotar a los Programas de Intervención Temprana - PRITE con material, recurso, mobiliario y equipos educativos que permitan atender las necesidades de los niños y niñas menores de tres años con discapacidad o en riesgo de adquirirla. En el año 2024 se busca dotar de materiales y equipos a 121 PRITEs.

| INTERVENCIÓN O ESTRATEGIA | META |
|---|-------------------|
| Dotación de materiales y equipos educativos para estudiantes de instituciones educativas inclusivas | 2,920 estudiantes |
| Dotación de materiales y equipos educativos para centros de educación básica especial y centros de recursos | 431 IIEE |
| Dotación de materiales y equipos educativos para Programas de Intervención Temprana | 121 IIEE |

- **Producto 2: 3000790. Personal contratado oportunamente**

Este producto tiene como finalidad proveer de manera oportuna el personal requerido para la atención de los estudiantes con discapacidad. Para ello, se establece el proceso de contratación correspondiente según modalidad de contrato y de acuerdo a la normatividad vigente.

En este producto se encuentran enmarcadas 02 intervenciones. Con respecto a la Contratación oportuna y pago de personal para atención en Programas de Intervención Temprana, esta consiste en la contratación y pago oportuno del personal docente, coordinador, administrativo y de servicios para la atención de niñas y niños menores de tres años con discapacidad o en riesgo de adquirirla y sus familias; con el propósito de asegurar la dotación oportuna de personal suficiente y adecuado para la prestación de servicios. Esta actividad cuenta con un presupuesto de S/ 3 294 721 para el 2024.

La Contratación oportuna y pago de personal en Instituciones Educativas Inclusivas, Centros de Educación Básica Especial y Centros de Recursos consiste en la contratación y pago oportuno del personal docente y no docente (intérprete de lengua de señas, profesional para los Centros de Recursos), auxiliares, directivos, administrativo y de servicios para la atención de los estudiantes con discapacidad y comprende al personal de los Centros de Educación Básica Especial – CEBE públicos, que incluye el SAANEE, personal de las Unidades Operativas Itinerantes (UOI) creadas por las UGEL y de los Centros de Recursos de EBE; con el propósito de asegurar la dotación oportuna de personal suficiente y adecuado para la prestación de servicios. En el año 2024 se tendría recursos hasta por S/ 76 994 436 para esta actividad.

- **Producto 3: 3000791. Personal con competencias para la atención de estudiantes con discapacidad.**

Este producto tiene como fin, brindar oportunidades de orientación, formación, capacitación y asistencia técnica para el desarrollo y fortalecimiento de competencias de los profesionales, docentes y no docentes, nombrados y contratados, de los Centros de Educación Básica Especial - CEBE Públicos incluyendo a los SAANEE, de los Programas de Intervención Temprana – PRITE, de las instituciones educativas inclusivas que atienden a ECD, los profesionales de las Unidades Operativas Itinerantes y los de las instancias de gestión educativa descentralizadas.

En este producto se encuentran enmarcadas 03 intervenciones. Con respecto a los Programas de formación para los profesionales de los Servicios de Educación Básica Especial, los cursos de capacitación para los profesionales de EBE son desarrollados en las modalidades presencial, semipresencial y virtual. Están orientados al desarrollo y fortalecimiento de competencias con un enfoque inclusivo, intercultural y crítico reflexivo, a fin de asegurar la calidad de la educación de los niños, niñas, adolescentes y jóvenes con necesidades educativas especiales asociada a discapacidad. Esta actividad busca atender a 1,250 personas capacitadas en el 2024.

Los Programas de formación para los profesionales de los servicios instituciones educativas inclusivas consiste, en poner a disposición de los profesionales docentes y no docentes que laboran en instituciones o programas de Educación Básica Regular, Educación Básica Alternativa o Técnico Productiva, UOI, cursos en educación inclusiva que permitan mejorar la calidad del servicio educativo que se ofrece a los niños, niñas,

adolescentes y jóvenes con discapacidad. Para el 2024 se busca capacitar un total de 16,000 personas en esta intervención.

Asimismo, la Asistencia técnica y soporte para la gestión pedagógica e institucional de los Centros de Educación Básica Especial desarrolla un conjunto de acciones que buscan el fortalecimiento de las capacidades de los especialistas EBE de la DRE/UGEL, director y docentes de CEBE y, en el manejo de herramientas de gestión para el cumplimiento de las metas y objetivos de cada institución en el marco de la implementación del Currículo Nacional. Para el año 2024 se ejecutarán las acciones de asistencia técnica en 403 Centros de Educación Básica Especial.

Asimismo, la Asistencia técnica y soporte para la gestión pedagógica e institucional de los Programas de Intervención Temprana desarrolla un conjunto de acciones que buscan el fortalecimiento de las capacidades de los especialistas EBE de la DRE/UGEL, director y docentes de los PRITE y, en el manejo de herramientas de gestión para el cumplimiento de las metas y objetivos de cada institución en el marco de la implementación del Currículo Nacional. Para el año 2024 se ejecutarán las acciones de asistencia técnica en 121 PRITE.

| INTERVENCIÓN O ESTRATEGIA | META |
|---|-----------------------------|
| Programas de formación para los profesionales de los servicios de Educación Básica Especial | 1,250 personas capacitadas |
| Programas de formación para los profesionales de los servicios de Instituciones Educativas Inclusivas | 16,000 personas capacitadas |
| Asistencia técnica y soporte para la gestión pedagógica e institucional de los Centros de Educación Básica Especial | 403 IIEE |
| Asistencia técnica y soporte para la gestión pedagógica e institucional de los Programas de Intervención Temprana | 121 PRITE |

- **Producto 4: 3000792. Locales con condiciones físicas y adecuadas.**

El producto consiste en garantizar que las instituciones educativas públicas de EBR, EBA o ETP, que reciben el soporte y asesoría del SAANEE o profesionales de apoyo a la inclusión, los Centros de Educación Básica Especial – CEBE públicos, los Centros de Recursos de EBE y los Programas de Intervención Temprana – PRITE que atienden a niños, niñas, adolescentes y jóvenes entre los 0 y 29 años de edad con discapacidad leve o moderada, cuenten con las condiciones mínimas para la accesibilidad física de las personas con discapacidad (sensorial y motora) en todo el local, los cuales facilitan la movilidad y el desplazamiento autónomo de los estudiantes con discapacidad, y es propicia su integración y respecto a la equiparación el objetivo es brindar las oportunidades para el desarrollo de sus actividades para el aprendizaje en condiciones de seguridad.

En este producto se encuentran enmarcadas las siguientes intervenciones: Mantenimiento y Acondicionamiento de espacios en locales de los Centros de Educación Básica Especial y Centros de Recursos; Mantenimiento y Acondicionamiento de espacios en Programas de Intervención Temprana; y Acondicionamiento de espacios en locales de instituciones educativas inclusivas. Con respecto al Mantenimiento y Acondicionamiento de espacios en locales de los Centros de Educación Básica Especial y Centros de Recursos, esta consiste en garantizar que los locales que albergan los Centro de Educación Básica Especial – CEBE públicos, así como los Centros de Recursos de EBE, que atienden a niños, niñas, adolescentes y jóvenes entre los 3 y 20 años de edad con discapacidad severa o multidiscapacidad, cuenten con las condiciones mínimas de salubridad, accesibilidad y comodidad. Esta actividad busca acondicionar 431 locales escolares en el 2024.

El Mantenimiento y acondicionamiento de espacios en Programas de Intervención Temprana consiste en garantizar que los locales que albergan los Programas de Intervención Temprana - PRITE, que atienden a niños y niñas menores de 3 años con

discapacidad o en riesgo de adquirirla, cuenten con las condiciones mínimas de salubridad, accesibilidad y comodidad. Se busca atender 121 locales escolares en el 2024.

Asimismo, el Acondicionamiento de espacios en locales de instituciones educativas públicas inclusivas consiste en el conjunto de acciones o intervenciones orientadas a garantizar que las instituciones educativas públicas de EBR, EBA y ETP que atienden a niños, niñas, adolescentes y jóvenes entre los 0 y 29 años de edad con discapacidad leve o moderada, cuenten con las condiciones mínimas para la accesibilidad de las personas con discapacidad en todo el local.

Cabe mencionar que se está considerando como meta del producto el acondicionamiento de 320 locales educativos a los cuales se les asignará recursos para la adquisición de materiales pedagógicos y tecnológicos. Adicionalmente, se atiende a los servicios CEBE y PRITE mediante las actividades mencionadas previamente (mantenimiento rutinario que incluye el pago de servicios básicos).

| INTERVENCIÓN O ESTRATEGIA | META |
|--|-----------------------|
| Mantenimiento y Acondicionamiento de espacios en locales de los Centros de Educación Básica Especial y Centros de Recursos | 431 locales escolares |
| Mantenimiento y Acondicionamiento de espacios en Programas de Intervención Temprana | 121 locales escolares |
| Acondicionamiento de espacios en locales de Instituciones Educativas Inclusivas | 320 locales escolares |

III.6. PP 0107: Mejora de la Formación en Carreras Docentes en Institutos de Educación Superior No Universitaria

El PP 0107 tiene como objetivo lograr que los estudiantes de las instituciones de educación superior públicas con carreras pedagógicas egresen con competencias suficientes y adecuadas. El programa presupuestal reconoce el impacto que tienen los docentes en los resultados de aprendizaje. Según un estudio de McKinsey & Company (2010)² acerca de la eficacia de los mejores sistemas educativos en el mundo, el papel del docente se configura como el elemento más importante en el sistema, ya que su rol es central en la mayoría de estrategias efectivas para mejorar la calidad educativa.

Con respecto a los recursos destinados a este Programa Presupuestal, a continuación, se presentan los datos a nivel de producto de la asignación del año 2024 respecto a los últimos 4 años:

PROYECTO DE PRESUPUESTO PARA EL AÑO FISCAL 2024 PROGRAMA PRESUPUESTAL 0107

| PRODUCTO | PIA 2020 | PIA 2021 | PIA 2022 | PIA 2023 | PPTO 2024 |
|---|---------------|--------------|--------------|--------------|---------------|
| 3000001: ACCIONES COMUNES | 2,546,259.00 | 2,727,146.00 | 3,168,025.00 | 2,952,494.00 | 3,795,776.00 |
| 3000392: INGRESANTES DE INSTITUTOS SUPERIORES PEDAGÓGICOS CUENTAN CON CAPACIDADES BÁSICAS PARA INICIAR SU FORMACIÓN | 200,990.00 | 65,800.00 | 96,000.00 | 96,000.00 | 76,800.00 |
| 3000546: INSTITUCIONES DE EDUCACIÓN SUPERIOR PEDAGÓGICA CON | 10,193,221.00 | 9,756,135.00 | 9,897,940.00 | 9,253,446.00 | 10,463,530.00 |

² MOURSHED, M., CHIJOKE, C. & BARBER, M. (2010). *How the world's most improved school systems keep getting better*. Londres: McKinsey & Company. Recuperado de https://www.mckinsey.com/~/media/mckinsey/industries/public%20and%20social%20sector/our%20insights/how%20the%20worlds%20most%20improved%20school%20systems%20keep%20getting%20better/how_the_worlds_most_improved_school_systems_keep_getting_better.pdf

| PRODUCTO | PIA 2020 | PIA 2021 | PIA 2022 | PIA 2023 | PPTO 2024 |
|---|----------------------|----------------------|----------------------|----------------------|----------------------|
| CONDICIONES BÁSICAS PARA EL FUNCIONAMIENTO | | | | | |
| 3000802: DOCENTES FORMADORES Y PERSONAL DIRECTIVO FORTALECIDO Y EVALUADO PARA GESTIONAR EL CURRÍCULO | 2,103,142.00 | 1,273,874.00 | 1,137,411.00 | 1,941,997.00 | 1,829,953.00 |
| 3000803: ESTUDIANTES DE INSTITUCIONES DE EDUCACIÓN SUPERIOR PEDAGÓGICA CON EVALUACIÓN DE APRENDIZAJES | 34,269.00 | 97,040.00 | 40,000.00 | 40,000.00 | 32,000.00 |
| 3000804: INSTITUCIONES DE EDUCACIÓN SUPERIOR PEDAGÓGICA Y CARRERAS LICENCIADAS Y ACREDITADAS | 1,848,881.00 | 1,649,992.00 | 1,758,003.00 | 4,820,261.00 | 4,094,288.00 |
| TOTAL | 16,926,762.00 | 15,569,987.00 | 16,097,379.00 | 19,104,198.00 | 20,292,347.00 |

Fuente: Sistema Integrado de Administración Financiera y Proyecto de Ley de Presupuesto del Sector Público para el Año Fiscal 2024

Como se observa en el cuadro precedente, las principales variaciones negativas entre el presupuesto programado del año 2024 con respecto al año 2023 se encuentran en los siguientes productos:

- El presupuesto 2024 del producto “3000392: Ingresantes de institutos superiores pedagógicos cuentan con capacidades básicas para iniciar su formación” se ha reducido en 20% con respecto al PIA 2023.
- El presupuesto 2024 del producto “3000803: Estudiantes de instituciones de educación superior pedagógica con evaluación de aprendizajes” se ha reducido en 20% con respecto al PIA 2023.
- El presupuesto 2024 del producto “3000804: Instituciones de educación superior pedagógica y carreras licenciadas y acreditadas” se ha reducido en 15% con respecto al PIA 2023.

En línea con lo previamente expuesto, la principal variación positiva entre el presupuesto programado del año 2024 con respecto al año 2023 se encuentra a nivel del producto “30000001: Acciones comunes”, la misma que se ha incrementado en 29% respecto del PIA 2023.

Para el año 2024, se han planteado las siguientes metas físicas y presupuestales a nivel de producto para el Programa Presupuestal:

METAS PROGRAMADAS PARA EL AÑO FISCAL 2024 A NIVEL DE PRODUCTO

| PRODUCTO | ACTIVIDAD | UNIDAD DE MEDIDA | META FÍSICA 2024 |
|---|---|-----------------------|------------------|
| 3000001: Acciones comunes | 5000276. Gestión del programa | Acción | 18 |
| 3000392: Ingresantes de institutos superiores pedagógicos cuentan con capacidades básicas para iniciar su formación | 5005911. Admisión y fortalecimiento de capacidades de los ingresantes | Estudiantes | 5,000 |
| 3000546: Instituciones de educación superior pedagógica con condiciones básicas para el funcionamiento | 5005906. Contratación oportuna y pago de personal docente | Institución educativa | 3 |
| | 5005907. Contratación oportuna y pago de personal administrativo y de apoyo | Institución educativa | 912 |
| | 5005908. Provisión de servicios básicos y mantenimiento de equipamiento e infraestructura | Institución educativa | 911 |
| | 5005909. Gestión y dotación de materiales y recursos educativos | Institución educativa | 2 |

| PRODUCTO | ACTIVIDAD | UNIDAD DE MEDIDA | META FÍSICA 2024 |
|---|---|-----------------------|------------------|
| 3000802: Docentes formadores y personal directivo fortalecido y evaluado para gestionar el currículo | 5005912. Gestión del currículo y de estrategias metodológicas de enseñanza/aprendizaje | Persona capacitada | 100 |
| | 5005913. Fortalecimiento de capacidades de docentes formadores y personal directivo para la formación inicial docente | Docente | 2,000 |
| | 5005914: Docentes formadores y personal directivo evaluados | Persona evaluada | 1078 |
| 3000803: Estudiantes de instituciones de educación superior pedagógica con evaluación de aprendizajes | 5005915. Evaluación de los aprendizajes de los estudiantes | Alumno evaluado | 10,000 |
| 3000804: Instituciones de educación superior pedagógica y carreras licenciadas y acreditadas | 5005916. Licenciamiento, supervisión y acreditación de las instituciones de educación superior pedagógica | Institución educativa | 87 |

- **Producto 1: 3000392. Ingresantes de institutos superiores pedagógicos cuentan con capacidades básicas para iniciar su formación.**

El producto se enfoca en el actor clave del Programa Presupuestal. Este consiste en brindar a los estudiantes de las Instituciones de Formación Docente (IFD) las condiciones y capacidades básicas que les permita iniciar, desarrollar y culminar la carrera de formación docente sin dificultades, garantizando una formación de calidad. En ese sentido, el producto se enfoca en la admisión y desarrollo de capacidades de los ingresantes, procesos indispensables para el logro de los objetivos trazados.

Asimismo, se busca atraer a egresados talentosos de la Educación Básica Regular para que opten por la formación docente, a través de incentivos como el otorgamiento de becas que garanticen su continuidad y formación inicial, y posteriormente su ingreso a la carrera pública docente. Para ello, se establecen lineamientos del proceso de admisión que son acompañados de asistencia técnica, talleres de capacitación, entre otros. Por lo tanto, el producto tiene como finalidad el promover la revalorización de la profesión docente en la sociedad

- **Producto 2: 3000546. Instituciones de educación superior pedagógica con condiciones básicas para el funcionamiento.**

El producto consiste en brindar las condiciones básicas a las Instituciones de Formación Docente (IFD) públicas para que puedan prestar el servicio educativo adecuado. En esta línea, se consideran cuatro actividades relacionadas con la contratación oportuna de personal docente y administrativo, la provisión de una infraestructura adecuada para las IFD, y la dotación de materiales y recursos educativos.

- **Producto 3: 3000802. Docentes formadores y personal directivo fortalecido y evaluado para gestionar el currículo.**

Este producto se enfoca en el personal clave que gestiona la formación de los futuros profesores: los docentes y el personal directivo de las Instituciones de Formación Docente (IFD). Se busca que el personal cuente con las herramientas, orientaciones y documentos normativos necesarios para la gestión y diversificación curricular. Así como se fortalezcan las competencias profesionales de los docentes formadores descritas en el perfil de competencias profesionales del formador de docentes y del personal directivo necesarias para implementar adecuadamente un currículo alineado a la política educativa actual, enfocado en el desarrollo de las competencias del perfil de egreso de la FID, considerando los niveles de progresión de las competencias, pertinente a las necesidades de los estudiantes y que responda al contexto desde un enfoque territorial.

- **Producto 4: 3000803. Estudiantes de instituciones de educación superior pedagógica con evaluación de aprendizajes.**

Este producto se enfoca en el actor principal: los estudiantes de las Instituciones de Formación Docente (IFD). Se implementa un sistema nacional de evaluación de los aprendizajes y de la calidad educativa a lo largo del proceso formativo de los estudiantes de las IFD público, teniendo como base el perfil de egreso que se espera sea alcanzado al término de la carrera docente. Este sistema de evaluación evalúa aspectos centrales de algunas competencias fundamentales del referido perfil de egreso.

La evaluación constituye un elemento fundamental en el proceso de enseñanza - aprendizaje, que permite comprenderlo, retroalimentar y mejorar en sus distintas dimensiones. En consecuencia, ofrece a los estudiantes, docentes y directores la oportunidad de visualizar y verificar los niveles de aprendizajes logrados durante el proceso formativo de los estudiantes, además de reflexionar sobre el impacto de cómo se viene brindando el servicio educativo y tomar acciones correctivas y de perfeccionamiento, que sean necesarias para el mejoramiento de la calidad de los aprendizajes de los estudiantes de las IFD.

- **Producto 5: 3000804. Instituciones de educación superior pedagógica y carreras licenciadas y acreditadas.**

Este producto desarrolla acciones para garantizar la calidad de las IFD. Es decir, se busca que las IFD y sus carreras cumplan con condiciones de calidad para su funcionamiento, evaluadas a través de la verificación y evaluación del cumplimiento de Condiciones Básicas de Calidad (CBC) en los siguientes rubros: gestión institucional, gestión académica, desarrollo de la investigación e innovación, infraestructura física, tecnológica, equipamiento y materiales, personal directivo y docente idóneo y suficiente, recursos económicos y financieros; y, servicios educacionales complementarios. El propósito es asegurar una oferta educativa de calidad, considerando los estándares establecidos por el Ministerio de Educación.

III.7. PP 0122: Acceso y Permanencia de Población con Alto Rendimiento Académico a una Educación Superior de Calidad

El PP 0122 “Acceso y permanencia de población con Alto Rendimiento Académico a una educación superior de calidad”, busca resolver el problema específico definido como “Bajo acceso, permanencia y culminación de población con alto rendimiento académico y en proceso de inclusión social a una educación superior de calidad”, para contribuir al acceso equitativo a una educación integral que permita el desarrollo pleno de las capacidades humanas en sociedad. Para ello, se plantea como Resultado Específico: Incremento en el acceso, permanencia y culminación en educación superior de calidad de población con alto rendimiento académico y en proceso de inclusión social.

Este programa presupuestal se encuentra a cargo del Programa Nacional de Becas y Crédito Educativo (PRONABEC), mientras que la coordinación de seguimiento y evaluación está a cargo de la Oficina de Seguimiento y Evaluación Estratégica del Ministerio de Educación.

Con respecto a los recursos destinados a este Programa Presupuestal, a continuación, se presentan los datos a nivel de producto de la asignación del año 2024 respecto a los últimos 4 años:

PROYECTO DE PRESUPUESTO PARA EL AÑO FISCAL 2024 PROGRAMA PRESUPUESTAL 0122

| PRODUCTO | PIA 2020 | PIA 2021 | PIA 2022 | PIA 2023 | PPTO 2024 |
|---------------------------|-----------------|-----------------|-----------------|-----------------|------------------|
| 3000001: ACCIONES COMUNES | 19,926,215.00 | 16,670,288.00 | 21,220,302.00 | 21,835,867.00 | 23,559,925.00 |

| PRODUCTO | PIA 2020 | PIA 2021 | PIA 2022 | PIA 2023 | PPTO 2024 |
|---|-----------------------|-----------------------|-----------------------|-----------------------|-----------------------|
| 3000741. ENTREGA DE BECA INTEGRAL DE EDUCACIÓN SUPERIOR A POBLACIÓN DE ALTO RENDIMIENTO ACADÉMICO | 494,522,945.00 | - | - | - | - |
| 3000870: ENTREGA DE CRÉDITO DE EDUCACIÓN SUPERIOR A POBLACIÓN CON ALTO RENDIMIENTO ACADÉMICO | 6,000,435.00 | 3,412,443.00 | 9,001,744.00 | 9,158,732.00 | 8,918,711.00 |
| 3000885: ENTREGA DE BECA DE EDUCACIÓN SUPERIOR A POBLACIÓN CON ALTO RENDIMIENTO ACADÉMICO | - | 664,994,058.00 | 749,923,226.00 | 697,717,068.00 | 919,155,135.00 |
| TOTAL | 520,449,595.00 | 685,076,789.00 | 780,145,272.00 | 728,711,667.00 | 951,633,771.00 |

Fuente: Sistema Integrado de Administración Financiera y Proyecto de Ley de Presupuesto del Sector Público para el Año Fiscal 2024

Como se observa en el cuadro, para el 2024 hay un aumento del 31% en el presupuesto asignado para el PP 122 a comparación del PIA 2023, la cual se explica al incremento de meta de Beca 18 de 5,000 a 10,000 mil nuevos beneficiarios. En lo correspondiente a Créditos, se ha asignado lo correspondiente a la continuidad de los Créditos 18 y Crédito Talento.

| PROGRAMACIÓN MULTIANUAL DE LAS METAS FÍSICAS DE PRODUCTOS | | | | |
|--|--|------------------|--------|--------|
| PRODUCTO / ACTIVIDAD | | UNIDAD DE MEDIDA | METAS | |
| | | | 2023 | 2024 |
| 3000001: Acciones comunes | 5000276: Gestión del Programa | Acción | 12 | 12 |
| | 5003032: Seguimiento y Evaluación del Programa | Informe | 12 | 12 |
| 3000870: Entrega de crédito de Educación Superior a población con alto rendimiento académico | 5006249: Evaluación y adjudicación de crédito educativo | Persona | 108 | 162 |
| | 5006250: Seguimiento de crédito educativo | Persona | 193 | 269 |
| 3000885: Entrega de beca de Educación Superior a población con alto rendimiento académico | 5004960. Entrega de Beca Integral en la Modalidad Ordinaria | Persona | 13.825 | 21.805 |
| | 5004963. Entrega de Beca Integral en la Modalidad Especial | Persona | 5.958 | 8.797 |
| | 5005618. Seguimiento Académico y Socioafectivo a Becarios | Persona | 26.312 | 52.481 |
| | 5006318. Entrega de Beca en la Modalidad Permanencia | Persona | 26.875 | 18.057 |
| | 5006319. Aplicación de Mecanismos de Selección y Adjudicación de la Beca en Educación Superior | Persona | 5.000 | 5.000 |

Fuente: Datos registrados por PRONABEC, año 2023.

- **Producto 1: 3000885. Entrega de Becas de educación superior a población con alto rendimiento académico**

El producto de becas comprende la adjudicación de becas integrales a jóvenes que califiquen como beneficiarios, acompañado de un sistema de seguimiento que asegure la permanencia en la educación superior. Consta de dos modalidades, i) la modalidad ordinaria se refiere a la entrega de becas en la población que se encuentra en situación de pobreza o pobreza extrema según los criterios del Sistema de Focalización de Hogares (SISFOH), puede otorgar becas a nivel nacional (Beca 18 Pregrado Nacional) o internacional (Beca 18 Pregrado Internacional) en el primer caso, se entregan becas integrales para estudios de pregrado en universidades o institutos de educación superior dentro del territorio nacional, en el segundo caso, la beca se dirige a aquellos jóvenes que hayan logrado, por mérito propio, ingresar a una universidad extranjera en una carrera elegible por el Programa, ii) las modalidades Especiales consisten en el otorgamiento de becas orientadas a atender grupos específicos de la población, según su situación de vulnerabilidad, exclusión u otras que determine el programa, comprende la implementación y desarrollo de Becas Especiales, como son: Beca Permanencia,

Beca Técnico Productiva, Beca Técnico Productiva CNA, Beca Técnico Productiva Repared, Beca Mi Vocación Técnica y Beca Mujeres en Ciencias; focalizando la atención en jóvenes que se encuentren en situación de vulnerabilidad, exclusión o que pertenezcan a poblaciones especiales.

| INTERVENCIÓN O ESTRATEGIA | META |
|---|--------|
| Beca 18: Estudiantes de último año de educación secundaria y egresados, menores de 22 años, que pertenecen al tercio superior en los dos últimos años concluidos, en condición de pobreza según SISFOH y que no acceden a una educación superior de calidad. | 30.602 |
| Beca Permanencia (PP 122): Dirigido a estudiantes de universidades públicas con buen desempeño académico, para que puedan terminar con éxito sus carreras profesionales. | 18.057 |
| Beca Generación del Bicentenario: Dirigido a peruanos y peruanas que han concluido sus estudios superiores con alto rendimiento académico y obtenido un grado académico de bachiller o título profesional o título técnico profesional o grado de maestría, que acrediten insuficientes recursos económicos para estudiar un posgrado y hayan sido admitidos en una universidad extranjera elegible. | 362 |
| Beca Continuidad: Dirigido a estudiantes de universidades, escuelas o institutos de educación superior, públicos o privados, afectados por la Emergencia Sanitaria y el Estado de Emergencia Nacional a consecuencia del COVID-19. | 5.000 |
| Becas Talento Escolar | 45 |
| Becas Perú China | 2 |
| Beca Pregrado Inclusión: Dirigido a quienes acrediten algún tipo de discapacidad, hayan concluido la secundaria y se encuentren realizando estudios superiores o hayan ingresado a una universidad o instituto elegible. | 38 |
| Beca Inclusión Tecno- Productiva | 100 |
| Beca Técnico-Productiva CNA: Dirigido a ciudadanos entre los 18 y 35 años de edad que hayan concluido la educación primaria e integren las comunidades indígenas u originarias de las cuencas de los ríos Pastaza, Tigre, Corrientes, Maraón y Chambira, ubicadas en los distritos de Andoas, provincia del Dátum del Maraón, así como Parinari, Tigre, Trompeteros y Urarinas, en la provincia y región de Loreto. | 110 |
| Beca Técnico-Productiva REPARED | 120 |
| Beca para Deportistas 2020: Dirigido a jóvenes peruanos que destacaron en alguna de las tres últimas ediciones de los Juegos Deportivos Escolares Nacionales. | 71 |
| Beca Excelencia Académica para Hijos de Docentes: Dirigido a hijos de docentes de la Carrera Pública Magisterial que lograron alto rendimiento académico en los dos últimos grados de la educación secundaria y que hayan ingresado o se encuentren estudiando en una universidad, escuela o instituto, sede y carrera elegible para el presente concurso. | 2,138 |
| Beca Traslado: Dirigido a ciudadanos peruanos sin límite de edad; que hayan cursado o estén cursando una carrera de pregrado en alguna de las universidades desistidas o que no estén licenciadas según la normativa peruana de universidades. Asimismo, el postulante deberá acreditar su situación de pobreza o pobreza extrema. | 68 |
| Beca Mujeres en Ciencias: Dirigido a estudiantes peruanas de alto rendimiento académico que cursaron el quinto año de secundaria en el año 2020. | 129 |
| Beca Alianza del Pacífico | 100 |
| Beca Mi Vocación Técnica | 817 |

Fuente: MINEDU-Sistema de Información de Apoyo a la Gestión de la Institución Educativa, varios años; MINEDU- Censo Educativo 2018; INEI-Censo de Población y Vivienda 2017; MINJUS-Registro Único de Víctimas 2018; MINJUS-Registro Especial de Beneficiarios de Reparaciones en Educación 2018; MININTER-Padrón de Licenciados del Servicio Militar Voluntario; SUNEDU-Sistema de Gestión de Carnés Universitario, varios años. Elaboración: Oficina de Planificación y Presupuesto. Nota: un individuo puede cumplir con más de un criterio de focalización.

- **Producto 2: 3000870. Entrega de créditos de educación superior a población con alto rendimiento académico.**

El producto de crédito está compuesto por el “Crédito Talento”, dirigido a jóvenes peruanos egresados de la educación secundaria básica regular o alternativa, pública o privada, que demostraron alto rendimiento académico según el Examen Nacional de PRONABEC del Concurso de Beca 18 para la modalidad ordinaria, y tienen bajos recursos económicos (pobres o pobres extremos según el SISFOH), que hayan ingresado a una Universidad ubicada en el país, sede y carrera elegible. Es un crédito especial a largo plazo financiado con cargo al presupuesto del Ministerio de Educación a través del PRONABEC, el plazo de repago se establecerá considerando el plazo del financiamiento, el monto total a otorgar y el nivel de ingreso esperado al culminar los estudios; contemplando un plazo máximo de repago de hasta 15 años.

| INTERVENCIÓN O ESTRATEGIA | META |
|--|------|
| Crédito Talento: Estudiantes de último año de educación secundaria y egresados, menores de 22 años, que pertenecen al tercio superior en los dos últimos años concluidos, en condición de pobreza según SISFOH y que no acceden a una educación superior de calidad. | 162 |

Fuente: MINEDU-Sistema de Información de Apoyo a la Gestión de la Institución Educativa, varios años; MINEDU-Censo Educativo 2018; INEI-Censo de Población y Vivienda 2017. Elaboración: Oficina de Planificación y Presupuesto.

Logros alcanzados hasta el 2023:

Beca 18

- Desde el año 2012, a la fecha, incluida la convocatoria 2023 de Beca 18, el Programa ha otorgado más de 86 mil becas de pregrado a jóvenes de bajos recursos económicos, en situación de vulnerabilidad, exclusión o que pertenezcan a poblaciones especiales, brindando la oportunidad de acceder a una educación superior de calidad.
- Para la convocatoria 2023 se logró la postulación para la preselección de 52,463 jóvenes talento, quienes provinieron del 95.9% del total de distritos del país, teniendo una alta representatividad nacional e inclusión en el proceso de postulación.
- Del total de postulantes inscritos, 48,806 fueron declarados APTOS para rendir el Examen Nacional de Preselección, con lo cual se logró que el proceso sea más inclusivo.
- Se realizó el proceso de aceptación y formalización de 1,959 beneficiarios de Beca 18 convocatoria 2023 del primer momento, así como de los 3,039 beneficiarios del segundo momento.
- En el año 2023, el PRONABEC adjudicó un total de 4,998 nuevas Becas 18, y se tiene proyectada la atención de 17, 973 becarios(as) activos.
- A la fecha, el PRONABEC atendió a 22,971 becarios(as) de Beca 18, de los cuales 17,973 fueron activos y 4,998 nuevos de la convocatoria 2023. En este último grupo se distribuyó en 3,988 para universidades, 17 para Escuelas de Educación Superior Pedagógicas y 993 para Institutos y Escuelas de Educación Superior Tecnológica. El 98% de los nuevos becarios(as) optaron por priorizar las IES en función de su calidad educativa.

Beca Permanencia

- Durante el año 2023 se ofertarán 8,000 nuevas becas.
- En el año 2023 se tiene proyectada la atención de 18,821 becarios(as) activos(as) hasta el cierre del presente año fiscal.

Crédito Talento

- En la convocatoria 2023 se otorgaron 144 créditos, con un monto desembolsado de S/ 2, 227,895.00.
- A la fecha, se viene atendiendo a 138 beneficiarios continuadores de Crédito Talento.

Acompañamiento

- Mejoras en el Acompañamiento a beneficiarios en riesgo de deserción a través de la aplicación de la encuesta ¿Cómo te sientes?, lo cual ha permitido implementar y consolidar un modelo de información de los becarios para clasificar a los mismos en uno de tres niveles de riesgo (alto, medio y bajo). Con ello, se planifica el acompañamiento respectivo para prevenir la deserción educativa. En ese contexto, durante el 2023 se atendieron a 1,099 becarios, de

los cuales 721 beneficiarios fueron atendidos en la modalidad sincrónica y 378 beneficiarios en la modalidad asincrónica.

- Se llevó a cabo el Piloto de la Estrategia de Mentoría entre Pares, realizado por la Oficina de Bienestar del Beneficiario (OBBE), con la selección de 287 mentores y 287 mentees; dándose por concluida la Fase 1 de implementación del piloto. Se inició la Fase 2 del Piloto de la Estrategia de Mentoría entre Pares, la modalidad par-par inició con 75 Talentos, 75 Talentos Guía y 19 Mentores Líderes y la modalidad grupal con 916 Talentos y 27 Mentores Líderes.
- En el marco de las Notificaciones para fomentar la acreditación del Compromiso de Servicio al Perú, se han realizado las siguientes acciones con respecto a Beneficiarios de Beca 18:
 - Notificación por casilla electrónica de: 11,115 becarios con plazo vencido.
 - Notificación por casilla electrónica 8,115 becarios con plazo.
 - Notificación de forma física a 18 becarios con plazo vencido.
 - Notificación de forma física a 12 becarios en plazo de cumplimiento.
- Producto de las llamadas realizadas a los becarios que no contaban con casilla electrónica, se logró notificar a 49 becarios con compromiso con plazo vencido a sus correos autorizados previamente.
- La OBBE viene impulsando distintas estrategias a favor de los beneficiarios, siendo una de ellas la del acompañamiento virtual, implementada a través de la Plataforma Aprende+; esta estrategia se realiza de manera continua en períodos semestrales durante el año. En el semestre 2023-I se matricularon 18,205 becarios de Beca 18 y 17,913 becarios de Beca Permanencia en los cursos de la Plataforma “Aprende+”, de los cuales 17,103 becarios de Beca 18 y 17,250 becarios de Beca Permanencia culminaron sus cursos asignados, lo que representa un 93.95% y 96.30% de culminación respectivamente. El semestre 2023-II, inició el 25 de agosto y culminará el 15 de diciembre, al 13 de setiembre, se ha matriculado a 21,016 becarios de Beca 18 y 14,975 becarios de Beca Permanencia, de los cuales 4,332 becarios de Beca 18 y 5,864 becarios de Beca Permanencia culminaron sus cursos asignados, lo que representa un 20.61% y 39.16% de culminación respectivamente.

III.8. PP 0137: Desarrollo de la Ciencia, Tecnología e Innovación Tecnológica

El programa presupuestal 0137 “Desarrollo de la Ciencia, Tecnología e Innovación Tecnológica”, busca mejorar las capacidades para el desarrollo en ciencia, tecnología e innovación tecnológica. Cabe precisar que, el citado programa presupuestal contiene 5 proyectos de inversión para el proyecto de presupuesto 2024.

Con respecto a los recursos destinados a este Programa Presupuestal, a continuación, se presentan los datos a nivel de producto de la asignación del año 2024 respecto a los últimos 4 años:

PROYECTO DE PRESUPUESTO PARA EL AÑO FISCAL 2024 PROGRAMA PRESUPUESTAL 0137

| PRODUCTO | PIA 2020 | PIA 2021 | PIA 2022 | PIA 2023 | PIA 2024 |
|--|--------------|--------------|--------------|--------------|---------------|
| 3000001. ACCIONES COMUNES | - | - | 452,320.00 | 1,408,814.00 | 802,459.00 |
| 3000729. CAPACIDADES PARA LA GENERACIÓN DE CIENCIA, TECNOLOGÍA E INNOVACIÓN TECNOLÓGICA DESARROLLADAS Y FORTALECIDAS | 2,776,945.00 | 2,846,753.00 | 3,912,719.00 | 3,028,123.00 | 3,212,847.00 |
| 3000742. FACILIDADES Y DESARROLLO DE LA INVESTIGACIÓN, INNOVACIÓN Y TRANSFERENCIA TECNOLÓGICA | 4,173,116.00 | 3,014,918.00 | 4,470,955.00 | 4,724,144.00 | 16,487,371.00 |

| PRODUCTO | PIA 2020 | PIA 2021 | PIA 2022 | PIA 2023 | PIA 2024 |
|--------------|---------------------|---------------------|---------------------|---------------------|----------------------|
| TOTAL | 6,950,061.00 | 5,861,671.00 | 8,835,994.00 | 9,161,081.00 | 20,502,677.00 |

Fuente: Sistema Integrado de Administración Financiera y Proyecto de Ley de Presupuesto del Sector Público para el Año Fiscal 2024

La asignación presupuestal para el Año Fiscal 2024 se ha incrementado en más del 120% con respecto al PIA 2023. Este aumento de presupuesto se debe, principalmente, a un incremento de recursos para el producto 3000742. *FACILIDADES Y DESARROLLO DE LA INVESTIGACIÓN, INNOVACIÓN Y TRANSFERENCIA TECNOLÓGICA*. Es importante mencionar que el PP 0137 beneficiará a las siguientes Universidades durante el Año Fiscal 2024:

UNIVERSIDADES BENEFICIARIAS POR EL PP 0137, DURANTE EL 2024

| Programa Presupuestal / Pliego | PPTO 2024 |
|--|----------------------|
| 513. U.N. DE SAN AGUSTIN | 587,022.00 |
| 516. U.N. SAN CRISTOBAL DE HUAMANGA | 73,495.00 |
| 517. U.N. DEL CENTRO DEL PERU | 3,060,905.00 |
| 518. U.N. AGRARIA LA MOLINA | 3,182,027.00 |
| 520. U.N. DEL ALTIPLANO | 120,000.00 |
| 533. U.N. DE SAN MARTIN | 3,941,554.00 |
| 534. U.N. DE UCAYALI | 731,872.00 |
| 541. U.N. TORIBIO RODRIGUEZ DE MENDOZA DE AMAZONAS | 3,631,513.00 |
| 543. U.N. TECNOLOGICA DE LIMA SUR | 348,198.00 |
| 546. U.N. DE JAEN | 433,761.00 |
| 548. U.N. DE FRONTERA | 4,040,850.00 |
| 550. U.N. AUTÓNOMA DE CHOTA | 351,480.00 |
| Total | 20,502,677.00 |

- **Producto 1:** 3000001. ACCIONES COMUNES:
- **Producto 2:** 3000729. CAPACIDADES PARA LA GENERACIÓN DE CIENCIA, TECNOLOGÍA E INNOVACIÓN TECNOLÓGICA DESARROLLADAS Y FORTALECIDAS
- **Producto 3:** 3000742. FACILIDADES Y DESARROLLO DE LA INVESTIGACIÓN, INNOVACIÓN Y TRANSFERENCIA TECNOLÓGICA

III.9. PP 0147: Fortalecimiento de la Educación Superior Tecnológica

El Programa Presupuestal 0147 "Fortalecimiento de la Educación Superior Tecnológica", busca resolver el problema específico definido como "Inadecuadas competencias técnicas y de empleabilidad de la Educación Superior Tecnológica (EST)", de modo que la oferta educativa brindada por las instituciones de la EST sea articulada a las necesidades de los sectores productivos y los estudiantes puedan transitar con las competencias necesarias al mundo laboral. Para ello, se plantea como Resultado Específico: Adecuadas competencias técnicas y de empleabilidad de los estudiantes de la educación superior tecnológica. Cabe precisar que, el citado programa presupuestal contiene 2 proyectos de inversión para el proyecto de presupuesto 2024.

Con respecto a los recursos destinados a este Programa Presupuestal, a continuación, se presentan los datos a nivel de producto de la asignación del año 2024 respecto a los últimos 4 años:

**PROYECTO DE PRESUPUESTO PARA EL AÑO FISCAL 2024
PROGRAMA PRESUPUESTAL 0147**

| PRODUCTO | PIA 2020 | PIA 2021 | PIA 2022 | PIA 2023 | PPTO 2024 |
|--|----------------------|----------------------|----------------------|----------------------|----------------------|
| 3000001: Acciones comunes | 4,532,058.00 | 4,837,958.00 | 4,406,435.00 | 2,472,076.00 | 2,756,594.00 |
| 3000833. Docentes con competencias pertinentes y actualizadas | 43,710,517.00 | 44,892,559.00 | 46,963,973.00 | 42,716,687.00 | 46,306,133.00 |
| 3000834. Gestión directiva orientada al cumplimiento de resultados | 9,463,289.00 | 9,156,316.00 | 8,790,974.00 | 7,570,688.00 | 8,487,868.00 |
| 3000835. Oferta educativa pertinente acorde al sector productivo | 1,419,551.00 | 1,433,920.00 | 1,524,911.00 | 1,642,530.00 | 1,433,234.00 |
| 3000836. Adecuadas condiciones de operación de las instituciones de la Educación Superior Tecnológicas | 11,763,757.00 | 10,961,759.00 | 11,091,960.00 | 5,454,837.00 | 17,318,727.00 |
| 3000837. Instituciones de Educación Superior Tecnológica cumplen con condiciones básicas de calidad | 4,626,863.00 | 5,930,777.00 | 4,043,555.00 | 7,729,207.00 | 6,724,534.00 |
| TOTAL | 75,516,035.00 | 77,213,289.00 | 76,821,808.00 | 67,586,025.00 | 83,027,090.00 |

Fuente: Sistema Integrado de Administración Financiera y Proyecto de Ley de Presupuesto del Sector Público para el Año Fiscal 2024

Como se observa en el cuadro, para el año 2024 el presupuesto asignado al PP 0147 asciende en un 23% con respecto al PIA 2023. En el 2024 se está considerando presupuesto para la continuidad de la estrategia de licenciamiento, así como para la evaluación de ingreso y evaluación de promoción y ascenso en la carrera pública del docente de IES y EES públicos, así como, por el incremento de esfuerzos para seguir reduciendo la brecha de calidad del servicio que brindan dichas instituciones educativas, a través del fortalecimiento y vinculación de su oferta formativa con el sector productivo (Catálogo Nacional de Oferta Formativa (CNOF)) y de la provisión de provisión de servicios básicos, seguridad y limpieza (producto 3000833), acreditando su adecuado funcionamiento a través del cumplimiento de Condiciones Básicas de Calidad, y garantizando que la calidad del servicio brindado sea sostenible a partir de acciones de supervisión y fiscalización.

Asimismo, se cuenta con las siguientes metas para el 2024:

METAS PROGRAMADAS PARA EL AÑO FISCAL 2024 A NIVEL DE PRODUCTO

| PRODUCTO | ACTIVIDAD | UNIDAD DE MEDIDA | META FÍSICA 2024 |
|---------------------------|--|------------------|------------------|
| 3000001: Acciones comunes | 5000276. Gestión del programa | Acción | 67 |
| | 5003032. Seguimiento y Evaluación del Programa | | 6 |

| PRODUCTO | ACTIVIDAD | UNIDAD DE MEDIDA | META FÍSICA 2024 |
|---|--|-----------------------|------------------|
| 3000833. Docentes con competencias pertinentes y actualizadas | 5006091. Selección, contratación oportuna y pago de docentes, asistentes y auxiliares. | Docente | 3,390 |
| | 5006092. Capacitación docente según enfoques y modalidades. | | 4,000 |
| | 5006093. Evaluación de docentes para promoción y permanencia | Docente Evaluado | 800 |
| 3000834. Gestión directiva orientada al cumplimiento de resultados | 5006094. Selección, contratación oportuna y pago de directores, jerárquicos y administrativos. | Director | 361 |
| | 5006095. Fortalecimiento de habilidades directivas | | 300 |
| 3000835. Oferta educativa pertinente acorde al sector productivo | 5006097. Actualización del catálogo nacional de la oferta formativa con el sector productivo | Carrera profesional | 20 |
| | 5006098. Definición de la oferta formativa de las instituciones de la educación superior tecnológica | | 200 |
| | 5006099. Aplicación de modelos de articulación con el sector productivo | Institución educativa | 2 |
| 3000836. Adecuadas condiciones de operación de las instituciones de la educación superior tecnológica | 5006100. Provisión de servicios básicos, seguridad y limpieza | Institución educativa | 21 |
| | 5006101. Dotación de recursos educativos | Kit | 24 |
| | 5006102. Mantenimiento de infraestructura, equipamiento y mobiliario | Institución educativa | 24 |
| 3000837. Instituciones de Educación Superior Tecnológica cumplen con condiciones básicas de calidad | 5006103. Planificación y optimización de la oferta de educación superior tecnológica | Acción | 284 |
| | 5006104. Licenciamiento de la educación superior tecnológica | Institución educativa | 150 |
| | 5006105. Supervisión y fiscalización de la provisión del servicio | | 38 |

- **Producto 1: 3000833. Docentes con competencias pertinentes y actualizadas**

El producto se desarrolla a través de tres actividades (**ingreso, reingreso y contratación, capacitación y evaluación docente**), en las que participan todos los docentes de Institutos de Educación Superior Tecnológicos (IEST) y Escuelas de Educación Superior Tecnológica (EEST); en tal sentido, se utiliza como marco la Ley N° 30512, Ley de Institutos y Escuelas de Educación Superior y de la Carrera Pública de sus Docentes, y su respectivo reglamento, aprobado con Decreto Supremo N° 010-2017-MINEDU.

Al respecto, esta norma distingue a los docentes en dos grupos; los docentes ordinarios, que forman parte de la Carrera Pública del Docente (CPD); y los docentes contratados por períodos específicos de tiempo, según las necesidades de las instituciones.

- **Producto 2: 3000834 Gestión directiva orientada al cumplimiento de resultados**

El producto se desarrolla a través de tres actividades (**incorporación, capacitación y evaluación**), en las que participan el personal con cargos directivos, jerárquicos y administrativos de IEST; en tal sentido, según lo establecido en la Ley N° 30512, y su respectivo reglamento, los Directores Generales y otros puestos del área de Gestión Pedagógica, a los que se refiere este producto, son los encargados de gestionar dichas instituciones en función a los cumplimiento de los objetivos de la EST.

- **Producto 3: 3000835 Oferta educativa pertinente y acorde al sector productivo**

El producto se desarrolla a través de tres actividades (**actualización del catálogo nacional de oferta formativa, determinación de oferta educativa y articulación con el sector productivo**) en las que participan el MINEDU, con soporte técnico y normativo, y las instituciones educativas.

En cuanto a la **actualización del catálogo nacional de oferta formativa**, esta consiste en el ordenamiento de los programas de nivel técnico-productivo y superior tecnológico, a través de la identificación de los principales procesos del sector productivo y las competencias necesarias del futuro trabajador. Para ello, el MINEDU elabora y actualiza el Catálogo Nacional de la Oferta Formativa considerando las particularidades culturales y lingüísticas de los diversos grupos culturales.

El MINEDU realiza estudios y lleva a cabo procesos de validación de mapas funcionales y mapas de programas. Esto lo realiza en coordinación constante con las DRE, las cuales brindan el nexo de comunicación con las empresas e instituciones educativas de su respectiva jurisdicción. Por su parte, las instituciones educativas, así como las empresas, brindan sus aportes al proceso de validación.

En cuanto a la **determinación de la oferta formativa** de los IES y EES consiste en determinar los programas de estudios que ofertarán y proceden con la elaboración o actualización de sus programas de estudios según los estándares definidos en el Catálogo Nacional de la Oferta Formativa, las necesidades de los sectores productivos, los lineamientos académicos generales y la información recogida de los egresados de las instituciones educativas. Las instituciones pueden recibir asistencia técnica del MINEDU.

Respecto a la **aplicación de modelos de articulación** consiste en la ejecución de experiencias formativas en situación real de trabajo como parte de la formación de los estudiantes de los Institutos y Escuelas de Educación Superior Tecnológica; tales como la celebración de convenios con gremios, asociaciones empresariales, municipalidades, empresas del tejido empresarial y organizaciones de su entorno para efectos de fortalecer la calidad educativa.

- **Producto 4: 3000836 Adecuadas condiciones de operación de las instituciones de la EST**

El producto se desarrolla a través de tres actividades (provisión de servicios básicos, requerimientos de recursos educativos y mantenimiento de mobiliario e inmobiliario) en las que participan el MINEDU, con soporte técnico y normativo, y las instituciones educativas.

En cuanto a la **provisión de servicios básicos** consiste en el financiamiento de servicios de luz, agua, telecomunicaciones, seguridad y limpieza, según las necesidades de cada institución. Las IEST coordinan directamente con las DRE, quienes programan sus necesidades de financiamiento para la adecuada dotación de dichos servicios.

En cuanto a la **dotación de recursos educativos** consiste en la entrega de los recursos educativos que los estudiantes deben utilizar dentro de sus clases, considerando aspectos adecuados en cantidad, calidad y tiempo de entrega. Las IEST identifican sus necesidades pedagógicas de equipamiento que estipula el MINEDU en línea con el catálogo nacional de oferta formativa. Las IEST coordinan directamente con las DRE, quienes programan sus necesidades de financiamiento para la adecuada dotación de dichos recursos.

Respecto al **mantenimiento y/o reposición de infraestructura, equipamiento y mobiliario** consiste en brindar el soporte correspondiente para la preservación de las instalaciones, el equipamiento especializado (incluye herramientas de trabajo) y el mobiliario de la institución. El MINEDU define los estándares que las instituciones de EST deben cumplir para ofertar sus programas de estudios. Sobre esta base, las instituciones realizan un análisis de brechas y elaboran un plan de mantenimiento. Según sea el caso, el PRONIED o las mismas instituciones realizan el pago correspondiente. Además, incluye las inversiones IOARR (optimización, ampliación marginal, reposición y rehabilitación).

- **Producto 5: 300837 Instituciones de educación superior tecnológica cumplen con condiciones básicas de calidad**

El producto se desarrolla a través de 3 actividades (Planificación y optimización, Licenciamiento y Supervisión y Fiscalización) cuya finalidad es garantizar que el servicio educativo EST cuente con condiciones básicas de calidad que contribuyan a mejorar los resultados del aprendizaje de los estudiantes.

En cuanto a la **planificación y optimización** de la oferta de EST consiste en planificar el desarrollo de actividades conjuntas entre los gobiernos regionales y representantes del sector productivo, a fin de articular la oferta educativa de las instituciones educativas, con las demandas del sector productivo en su ámbito de influencia.

En cuanto al **licenciamiento** de los IES, según lo establecido por el reglamento de la Ley N° 30512, consisten en los procedimientos para la obtención de la autorización de funcionamiento como IES o EEST, de sus programas de estudios y/o de sus filiales, para la provisión del servicio educativo. Asimismo, se establece que el procedimiento de evaluación de condiciones básicas de calidad tiene una duración de 90 días; además, una vez obtenida la licencia, esta tiene vigencia por un periodo de cinco años.

Respecto a la **supervisión y fiscalización** de la provisión del servicio, consiste en las acciones destinadas a la vigilancia, monitoreo, seguimiento y verificación del cumplimiento de la prestación del servicio educativo, de acuerdo a las normativas y políticas nacionales del sector Educación, en las condiciones básicas de calidad de la educación superior de los IES y EEST públicos y privados. La fiscalización comprende las acciones de evaluación y control destinadas a identificar la comisión de posibles infracciones administrativas. Los Gobiernos Regionales, a través de las direcciones regionales de educación o las que hagan sus veces, supervisan que los IES cumplan las condiciones básicas de calidad, las políticas nacionales y sectoriales y las obligaciones contenidas en las normativas del sector de los programas de estudios conducentes al grado de bachiller técnico y títulos de profesional técnico, y técnico, mientras que el Ministerio de Educación, a través de la Digest, supervisa que las EEST cumplan las condiciones básicas de calidad, las políticas nacionales y sectoriales y las obligaciones contenidas en las normativas del sector de la EES. Asimismo, el Ministerio de Educación, a través de la Digest, fiscaliza el cumplimiento de las condiciones básicas de calidad, las políticas y normativas del sector de los IES y de las EEST.

III.10. PP 0150: Incremento en el Acceso de la Población a los Servicios Educativos Públicos de la Educación Básica

El PP 0150 tiene por objetivo incrementar el acceso de la población a los servicios educativos públicos de la Educación Básica. Con respecto a los recursos destinados a este Programa Presupuestal, a continuación, se presentan los datos a nivel de producto precisando la comparación con el año 2023:

PROYECTO DE PRESUPUESTO PARA EL AÑO FISCAL 2024 PROGRAMA PRESUPUESTAL 0150

| PRODUCTO | PIA 2020 | PIA 2021 | PIA 2022 | PIA 2023 | PPTO 2024 |
|--|----------------------|---------------------|---------------------|---------------------|---------------------|
| 3000001. ACCIONES COMUNES | 1,896,323.00 | 721,282.00 | 610,365.00 | 575,664.00 | 548,481.00 |
| 3000867. SERVICIOS EDUCATIVOS PERTINENTES Y CON CONDICIONES PARA SU FUNCIONAMIENTO | 1,031,779.00 | 772,496.00 | 95,273.00 | 1,162,262.00 | 1,136,539.00 |
| 3000868. MODELOS DE SERVICIOS EDUCATIVOS VALIDADOS | 9,949,409.00 | 3,627,063.00 | 1,651,095.00 | 1,803,994.00 | 1,549,866.00 |
| TOTAL | 12,877,511.00 | 5,120,841.00 | 2,356,733.00 | 3,541,920.00 | 3,234,886.00 |

Fuente: Sistema Integrado de Administración Financiera y Proyecto de Ley de Presupuesto del Sector Público para el Año Fiscal 2024

Como se observa en el cuadro, el presupuesto asignado al PP 150 para el Año Fiscal 2024 ha disminuido en 9% a comparación del PIA 2023. Esta variación se debe a la menor asignación de recursos para los 3 productos del PP 0150. Para el año 2024, se han planteado las siguientes metas físicas a nivel de producto para el PP 0150 Incremento en el acceso de la población a los servicios educativos públicos de la Educación Básica:

METAS PROGRAMADAS PARA EL AÑO FISCAL 2024 A NIVEL DE PRODUCTO

| PRODUCTO | UNIDAD DE MEDIDA | META FISICA | META PRESUPUESTAL |
|--|----------------------------|-------------|---------------------|
| 3000001. ACCIONES COMUNES | 001. ACCION | 19 | 548,481.00 |
| 3000867. SERVICIOS EDUCATIVOS PERTINENTES Y CON CONDICIONES PARA SU FUNCIONAMIENTO | 236. INSTITUCION EDUCATIVA | 6 | 1,136,539.00 |
| 3000868. MODELOS DE SERVICIOS EDUCATIVOS VALIDADOS | 46. ESTUDIO | 4 | 1,549,866.00 |
| TOTAL | | | 3,234,886.00 |

- **Producto 1: 3000001. Acciones Comunes**

La gestión del PP 0150 ACCESO a nivel nacional, es responsabilidad del MINEDU. Está bajo la conducción de la Dirección General de Gestión Descentralizada (DIGEGED) en su condición de Responsable Técnico del PP 0150 Acceso, cuyas funciones están relacionadas con el diseño, implementación, seguimiento y evaluación del programa. El producto consiste en las acciones de planificación, seguimiento y asistencia técnica para el desarrollo de las actividades que se implementan desde el PP 0150 Acceso a nivel nacional, regional y local, así como establecer los espacios de construcción de propuestas intergubernamentales para el desarrollo y la planificación de las actividades del programa en coordinación con las unidades orgánicas del Ministerio de Educación involucradas acorde a sus competencias en la gestión del PP 0150 ACCESO. La meta física 2024 para este producto es 19 acciones, las cuales se detallan a continuación:

- Coordinación y seguimiento al diseño, implementación y monitoreo de las actividades del PP.

- Procesamiento y análisis de información para el diseño y/o implementación y/o monitoreo a la ejecución de las actividades del PP.
- Coordinación y seguimiento a la implementación del estudio de oferta y demanda de la educación básica en el marco del PP.
- Coordinación y seguimiento a los proyectos de inversión pública y al diagnóstico del estado de la infraestructura educativa de los servicios educativos de la educación básica intervenidos por el PP.
- Planificación y seguimiento para la implementación del proceso de generación de condiciones según los estudios de oferta y demanda de la educación básica, en el marco del PP.
- Asistencia técnica a regiones para el fortalecimiento de capacidades y seguimiento a la implementación de las actividades del PP.
- Asistencias técnicas a los especialistas de las UGELs para el llenado del RIE (Sistema de Registro de Instituciones Educativas).

Actividad: Gestión del programa

La gestión del PP 0150 ACCESO es una actividad a cargo del Ministerio de Educación y de los Gobiernos Regionales, en el marco del cual se define un conjunto de actores responsables de la gestión del programa en el ámbito nacional, regional y local especificando el rol y funciones que cumplen para la ejecución de las actividades del PP 0150 durante el año.

La Dirección General de Gestión Descentralizada (DIGEGED), en su calidad de Responsable Técnico del PP 0150 Acceso, coordina y articula acciones con el Coordinador Territorial, quien es el Jefe de la Oficina de Planificación Estratégica y Presupuesto, y con el Coordinador de Seguimiento y Evaluación, el Jefe de la Oficina de Seguimiento y Evaluación Estratégica.

Para la conducción del PP 0150 Acceso, se constituye un Equipo de Gestión del Programa, el cual está integrado por un equipo multidisciplinario de profesionales bajo el liderazgo del Responsable Técnico del PP 0150. El Equipo de Gestión del Programa está organizado en base a un enfoque de gestión por procesos, que define los perfiles de puesto y funciones de los especialistas que lo integran, en relación con el conjunto de procesos estratégicos, operativos y de soporte que intervienen en la gestión del PP 0150 Acceso. Los procesos estratégicos a cargo del equipo de gestión del programa están compuestos por la planificación y coordinación general, el diseño y mejora continua de procesos, así como la gestión y análisis de información. Dentro de los procesos operativos se considera la asistencia técnica y articulación territorial a las DRE/GRE y GL para la gestión de las actividades del programa. Por último, los procesos de soporte aluden a la gestión administrativa, así como el seguimiento y monitoreo a las actividades.

El proceso de planificación y coordinación general realiza el diseño, planificación, ejecución articulada y seguimiento de las actividades de cada producto del programa, en coordinación con los distintos órganos o unidades orgánicas del MINEDU, así como, con los Gobiernos Regionales a través de las DRE y UGEL, y con los Gobiernos Locales. Asimismo, coordina con el Ministerio de Economía y Finanzas a través de UPP con relación al diseño e implementación del programa.

- **Producto 2: 3000867. Servicios educativos pertinentes y con condiciones para su funcionamiento**

Como parte de este producto se realizan actividades orientadas a que los servicios educativos cuenten con estas condiciones para la atención educativa e inicio de su funcionamiento, con la finalidad de asegurar el incremento en el acceso a los servicios educativos de los niños, niñas, adolescentes, jóvenes y adultos (NNAJA) con condiciones de calidad. En este producto se encuentran enmarcadas 03 intervenciones, las cuales se detallan a continuación:

Intervención 1: Estudio de oferta y demanda educativa para incrementar el acceso con ordenamiento territorial, esta consiste en la implementación de un proceso sistemático de identificación, recolección y procesamiento de información, para formular estudios de oferta y demanda (EOD) de servicios educativos a nivel nacional, a partir de los cuales se elaboran expedientes que permiten sustentar la necesidad de creación, ampliación o cambio de entidad gestora de los servicios educativos y determinar los requerimientos multianuales que deben ser atendidos para ello, con el objetivo de incrementar el acceso de los NNAJA a servicios de Educación Básica pertinentes y con condiciones de calidad.

Intervención 2: Generación de condiciones para la implementación del servicio educativo, consiste en la implementación de actos de administración interna a través de los cuales, se contará con servicios educativos creados, ampliados o con cambio de entidad gestora, que estén ingresados en el Registro de Instituciones Educativas (RIE) y cuenten con código modular. Asimismo, implica generar condiciones suficientes y de calidad en los referidos servicios educativos, a través del saneamiento físico legal a favor del MINEDU de los terrenos donde se implementarán los servicios educativos; el acondicionamiento e implementación temporal en terrenos y/o infraestructura existente; el establecimiento de alianzas para la generación de condiciones básicas de espacios educativos y la atención integral con estrategias complementarias a los servicios educativos generados en el marco del programa; así como, la gestión para el financiamiento de materiales educativos y asignación de plazas de personal (docentes, directivos, auxiliares y de servicio), para los nuevos servicios educativos.

En esta etapa se da Saneamiento Físico Legal (SFL) el cual se tiene por meta para el 2023 al menos intervenir dos Servicio Educativo y tiene las siguientes etapas:

- ✓ Diagnóstico Físico Legal
- ✓ Notificación o publicación
- ✓ Oposición de los actos de SFL
- ✓ Elaboración de documentos
- ✓ Inscripción Registral
- ✓ Registro y actualización Sistema de Gestión de Bienes inmuebles- Margesí -SGBI

Intervención 3: Promoción y difusión de los servicios educativos y de los beneficios de la educación, consiste en la implementación de una campaña de comunicación dirigida a las familias de los niños, niñas y adolescentes, para generar su interés o incidir en su decisión de matricular a sus hijos e hijas en los servicios educativos gestionados en el marco del programa, que inician su funcionamiento durante el año lectivo escolar. Adicionalmente, está dirigida a los adolescentes, jóvenes y adultos que no se encuentran matriculados en los servicios educativos o que han desertado, y se promueve que accedan al servicio educativo y que permanezcan durante el periodo escolar para culminar los estudios. Dicha intervención, busca dirigirse a un total de 900 familias, motivando a la decisión de matricular a sus hijos en los servicios educativos ofertados.

- **Producto 3: 3000868. Modelos de servicios educativos validados.**

Como parte de este producto, y en coordinación con los gobiernos regionales, a través de las DRE/GRE y UGEL a nivel nacional, se ejecutan actividades orientadas a validar modelos de servicios educativos pertinentes para incrementar el acceso en la población no atendida por el sistema educativo.

En este producto se encuentran enmarcada la siguiente intervención:

Intervención 1: Implementación de piloto de modelo de servicio educativo, esta consiste en generar las condiciones necesarias para implementar un piloto del modelo de servicio educativo en las zonas focalizadas, poniendo en práctica la propuesta pedagógica,

de gestión y de soporte que ha sido diseñada. Estas acciones incluyen la contratación de personal encargado de gestionar la implementación de los modelos de servicio educativo, así como desarrollar acciones de asistencia técnica para apoyar al fortalecimiento de capacidades de los actores educativos para implementar la propuesta pedagógica y de gestión del modelo de servicio educativo. Se cuenta con el MSE No Escolarizado de Ciclo II (RM N° 217-2019-MINEDU), Secundaria en Alternancia (RM N° 204-2021-MINEDU), Secundaria con Residencial Estudiantil (RM N° 515-2021-MINEDU) y Secundaria Tutorial (RM N° 516-2021-MINEDU).

III.11. PPOR 1001 DIT: Productos Específicos Para Desarrollo Infantil Temprano

El Programa Presupuestal orientado a Resultados de Desarrollo Infantil Temprano (PPoR DIT) constituye la propuesta y promesa de valor del Estado y la sociedad para con los niños y niñas y comprende las decisiones respecto de qué factores condicionantes del Desarrollo Infantil Temprano deben ser abordados con prioridad, qué intervenciones son prioritarias y qué metas específicas se busca alcanzar.

De esta manera, en el 2024 se prevé una asignación presupuestal equivalente a S/ 205,300,000.00 a favor del MINEDU para el incremento de la cobertura en la atención a la primera infancia; para lo cual se financian las siguientes acciones vinculadas a la atención priorizada de niñas y niños de 12 a 36 meses de ámbito urbano cuyos hogares sean monoparentales, que tengan como jefa de hogar una mujer y se encuentren en condición de pobreza o pobreza extrema o en situación de vulnerabilidad: creación de plazas docentes, auxiliares y directivas, adquisición de materiales y mobiliario, prestación del Servicio Alimentario, entre otros.

PROYECTO DE PRESUPUESTO PARA EL AÑO FISCAL 2024
PROGRAMA PRESUPUESTAL ORIENTADO A RESULTADOS DE DESARROLLO INFANTIL TEMPRANO 1001

| PRODUCTO | PRESUPUESTO 2024 (S/) | META FÍSICA |
|--|-----------------------|--|
| 3000892.NIÑOS Y NIÑAS ENTRE 6 HASTA 36 MESES QUE REQUIEREN DE CUIDADO EXTRA FAMILIAR POR AUSENCIA DE UN ADULTO COMPETENTE PARA SU ATENCION EN EL AMBITO DEL HOGAR RECIBEN SERVICIOS DE CUIDADO Y ATENCION INTEGRAL | 205 ,00,000.00 | 16 840 niñas y niños menores de 3 años |

Fuente: Proyecto de Ley de Presupuesto del Sector Público para el Año Fiscal 2024

III.12. PPOR 1002 RVcM: Productos Específicos Para Reducción De La Violencia Contra La Mujer

El PPoR RVcM constituye la propuesta y promesa de valor del Estado y la sociedad para con las mujeres, reconociendo sus condiciones específicas en el país. Además del MINEDU, también se encuentra a cargo del Ministerio de la Mujer y Poblaciones Vulnerables (MIMP). Este PPOR inició su implementación en el 2020 con los recursos del PP80, por medio de la elaboración de recursos, materiales y orientaciones para asegurar la implementación de los servicios priorizados del presente Programa Presupuestal, en base a las intervenciones fundamentadas en evidencias que se seleccionaron como parte del documento final del PPoR RVcM, los cuales estaban previstos aplicar en el aula, durante la tutoría grupal, bajo el formato de presencialidad.

En el 2021 se destinaron recursos para la implementación de: i) **la intervención de Convivencia Escolar** y ii) **los servicios priorizados del PPoR RVcM**, cuyas líneas de producción fueron aprobadas mediante RM 023-2021-MINEDU. Sin embargo, la priorización presupuestal del 2021 fue orientada en el marco de la estrategia de Fortalecimiento de la Gestión de la Convivencia Escolar. Y, a partir del 2022, ambas estrategias se implementaron de forma independiente.

De esta manera en el 2024, se prevé una asignación presupuestal equivalente a S/ 1, 033,719.00 para que las Instancias de Gestión Educativa Descentralizada (IGED) implementen los productos priorizados del PPoR RVcM descritos, a continuación:

PROYECTO DE PRESUPUESTO PARA EL AÑO FISCAL 2024

**PROGRAMA PRESUPUESTAL ORIENTADO A RESULTADOS REDUCCIÓN DE LA VIOLENCIA
CONTRA LA MUJER 1002**

| PRODUCTO | PIA 2022 | PIA 2023 | PRESUPUESTO 2024 |
|--|-------------------|---------------------|---------------------|
| 3000898. NIÑOS Y NIÑAS VIVENCIAN EXPERIENCIAS DE APRENDIZAJE PARA DESARROLLAR SUS COMPETENCIAS EN PREVENCIÓN DE LA VIOLENCIA SEXUAL | 312,359.00 | 781,667.00 | 782,743.00 |
| 3000903. ESTUDIANTES DE INICIAL, PRIMARIA Y SECUNDARIA VIVENCIAN EXPERIENCIAS DE APRENDIZAJE PARA EL DESARROLLO DE COMPETENCIAS PARA LA PREVENCIÓN DEL ACOSO ESCOLAR | 126,069.00 | 250,676.00 | 250,976.00 |
| TOTAL | 438,428.00 | 1,032,343.00 | 1,033,719.00 |

Fuente: Sistema Integrado de Administración Financiera y Proyecto de Ley de Presupuesto del Sector Público para el Año Fiscal 2024

- **Producto: 3000898. Niños y niñas vivencian experiencias de aprendizaje para desarrollar sus competencias en prevención de la violencia sexual (Producto 1)**

El producto busca que niñas y niños de instituciones educativas públicas del nivel de educación primaria a nivel nacional, cuenten con actividades de tutoría continuas y acciones de refuerzo por cada ciclo del nivel, y en los casos en los que sea necesario, se contextualice y adecúe al escenario cultural de las instituciones educativas focalizadas. En estas sesiones se enseñará a los alumnos a Identificar y verbalizar ante la incomodidad y el miedo, a reconocer situaciones de violencia sexual, vinculadas o no a las características interseccionales, y finalmente, a dialogar con un adulto de confianza sobre el abuso sexual.

- **Producto 3000903. Estudiantes de inicial, primaria y secundaria vivencian experiencias de aprendizaje para el desarrollo de competencias para la prevención del acoso escolar (Producto 9)**

Este producto se enfoca en niñas, niños y adolescentes del V ciclo de educación primaria (quinto y sexto grado) y VI ciclo de educación secundaria (primer y segundo año), y estudiantes del ciclo avanzado de instituciones educativas de Educación Básica Alternativa (EBA), de instituciones educativas públicas a nivel nacional. El servicio consiste en brindar actividades de tutoría grupal continuas, donde se desarrollen temas referidos a habilidades emocionales, identidad personal/colectiva y autoestima, fortalezas personales, habilidades sociales, habilidades de comunicación, manejo de conflictos y derechos humanos; con la finalidad de aportar al desarrollo socioemocional de las y los estudiantes, para una mejor convivencia escolar, familiar y comunitaria; asimismo, prevenir todo tipo de violencia y discriminación.

Inversiones por Categoría Presupuestal

Respecto de las inversiones ejecutadas por el Ministerio de Educación, Centro Vacacional Huampaní, Instituto Peruano del Deporte, y Universidades Públicas que conforman el Sector Educación, el monto asignado en los Programa Presupuestal (PP), y en las categorías presupuestales 9001. ACCIONES CENTRALES y 9002. ASIGNACIONES PRESUPUESTARIAS QUE NO RESULTAN EN PRODUCTOS, se muestra según el siguiente detalle:

| PLIEGO / PP | 2020 | 2021 | 2022 | 2023 | 2024 |
|---|-----------------------|-------------------------|-------------------------|-------------------------|-------------------------|
| M. DE EDUCACIÓN | 712,901,677.00 | 1,194,213,119.00 | 3,347,087,683.00 | 3,287,220,101.00 | 1,937,608,553.00 |
| 0066. FORMACIÓN UNIVERSITARIA DE PREGRADO | 17,475,172.00 | 26,585,072.00 | 87,305,267.00 | 90,284,104.00 | 44,109,492.00 |

| PLIEGO / PP | 2020 | 2021 | 2022 | 2023 | 2024 |
|---|-------------------------|-------------------------|-------------------------|-------------------------|-------------------------|
| 0068. REDUCCIÓN DE VULNERABILIDAD Y ATENCIÓN DE EMERGENCIAS POR DESASTRES | 7,062,200.00 | 386,573.00 | 456,421,600.00 | 204,822,482.00 | 71,165,220.00 |
| 0090. LOGROS DE APRENDIZAJE DE ESTUDIANTES DE LA EDUCACIÓN BÁSICA REGULAR | 172,360,683.00 | 239,769,566.00 | 164,487,209.00 | 334,944,756.00 | 163,718,986.00 |
| 0091: INCREMENTO EN EL ACCESO DE LA POBLACIÓN DE 3 A 16 AÑOS A LOS SERVICIOS EDUCATIVOS PUBLICOS DE LA EDUCACIÓN BÁSICA REGULAR | | | | | |
| 0106. INCLUSION DE NIÑOS, NIÑAS Y JÓVENES CON DISCAPACIDAD EN LA EDUCACION BASICA Y TECNICO PRODUCTIVA | 6,082,929.00 | 10,077,202.00 | 1,958,990.00 | 3,285,182.00 | 87,657.00 |
| 0147. FORTALECIMIENTO DE LA EDUCACION SUPERIOR TECNOLÓGICA | 3,704,762.00 | 18,965,136.00 | 21,038,838.00 | 67,432,713.00 | 99,064,051.00 |
| 9001. ACCIONES CENTRALES | 3,241,886.00 | | | | |
| 9002. ASIGNACIONES PRESUPUESTARIAS QUE NO RESULTAN EN PRODUCTOS | 502,974,045.00 | 898,429,570.00 | 2,615,875,779.00 | 2,586,450,864.00 | 1,559,463,147.00 |
| CENTRO VACACIONAL HUAMPANI | 1,651,311.00 | - | - | | 900,000.00 |
| 9002. ASIGNACIONES PRESUPUESTARIAS QUE NO RESULTAN EN PRODUCTOS | 1,651,311.00 | - | - | | 900,000.00 |
| INSTITUTO PERUANO DEL DEPORTE | 7,680,327.00 | 2,947,392.00 | 8,049,032.00 | 2,061,126.00 | 3,412,531.00 |
| 0101. INCREMENTO DE LA PRACTICA DE ACTIVIDADES FÍSICAS, DEPORTIVAS Y RECREATIVAS EN LA POBLACIÓN PERUANA | 6,315,926.00 | 2,046,048.00 | 6,577,935.00 | 2,061,126.00 | 3,412,531.00 |
| 9002. ASIGNACIONES PRESUPUESTARIAS QUE NO RESULTAN EN PRODUCTOS | 1,364,401.00 | 901,344.00 | 1,471,097.00 | | |
| UNIVERSIDADES | 575,754,991.00 | 600,740,938.00 | 744,967,924.00 | 1,211,579,328.00 | 1,432,648,730.00 |
| 0066. FORMACIÓN UNIVERSITARIA DE PREGRADO | 514,119,543.00 | 542,675,188.00 | 692,867,356.00 | 1,082,779,713.00 | 1,316,641,289.00 |
| 0137. DESARROLLO DE LA CIENCIA, TECNOLOGÍA E INNOVACIÓN TECNOLÓGICA | 552,004.00 | 45,000.00 | 936,196.00 | 12,662,650.00 | 20,035,893.00 |
| 9001. ACCIONES CENTRALES | 21,594,236.00 | 10,371,250.00 | 8,861,588.00 | 23,393,313.00 | 38,309,370.00 |
| 9002. ASIGNACIONES PRESUPUESTARIAS QUE NO RESULTAN EN PRODUCTOS | 39,489,208.00 | 47,649,500.00 | 42,302,784.00 | 92,743,652.00 | 57,662,178.00 |
| Total general | 1,298,228,306.00 | 1,797,901,449.00 | 4,100,104,639.00 | 4,500,860,555.00 | 3,374,569,814.00 |

Fuente: Sistema Integrado de Administración Financiera y Proyecto de Ley de Presupuesto del Sector Público para el Año Fiscal 2024

Como se puede observar, el presupuesto 2024 para financiar las inversiones del Sector 10. Educación se ha visto reducido en 25 % respecto del presupuesto asignado en el año fiscal 2023; si bien el presupuesto de los programas presupuestal ha tratado de mantenerse, la reducción impacta en la asignación de los recursos en las Categorías Presupuestales 9001. Acciones Centrales y 9002. ASIGNACIONES PRESUPUESTARIAS QUE NO RESULTAN EN PRODUCTOS, los cuales presentan una reducción de S/ 1,046 millones respecto del año fiscal

2023, ello principalmente a que la continuidad de las inversiones del Proyecto Especial de Inversión Pública Escuelas Bicentenario no se encuentra cubierta en su totalidad.

En conclusión, con el fin de mejorar la calidad del gasto público en el Sector, cada año se viene asignando mayores recursos para la ejecución de Inversiones vinculados a Programas Presupuestales (PP) y/o manteniendo el monto asignado, los cuales buscan lograr beneficios para la población objetiva y en el marco de la implementación de la política educativa correspondiente

IV. ANÁLISIS DE LOS PROYECTOS APROBADOS EN PESEM O PDRC Y EL PRESUPUESTO PARTICIPATIVO PROGRAMADOS EN EL PRESUPUESTO 2024, SEGÚN CORRESPONDA

El Plan Estratégico Sectorial Multianual del Sector Educación incluye el Objetivo Estratégico Sectorial: OES4 "Mejorar la seguridad, calidad y funcionalidad de la infraestructura educativa y deportiva; así como de su mobiliario y equipamiento", y el mismo abarca:

1. **Aspecto educativo:** A través del cual se busca que los ambientes educativos brinden condiciones de seguridad y calidad, es decir que cuenten con una adecuada infraestructura, equipamiento y mobiliario, así como con todos los servicios básicos; así como también un nivel de conectividad y acceso a las TIC óptimo, que contribuyan con el desarrollo del proceso enseñanza - aprendizaje en todos los niveles educativos.
2. **Aspecto deportivo:** A través del cual se busca facilitar el acceso de la población a espacios públicos con adecuadas condiciones para la práctica de actividades físicas, deportivas y recreativas. Asimismo, implica facilitar el desarrollo de los deportistas de alta competencia a través de la dotación de infraestructura y equipamiento que cumpla con los estándares internacionales de cada disciplina deportiva en particular.

Para atender los puntos anteriormente citados, el Sector Educación ha programado en el presupuesto 2024 un monto de S/ 3, 913, 809,709.00 (TRES MIL NOVECIENTOS TRECE MILLONES OCHOCIENTOS NUEVE MIL SETECIENTOS NUEVE Y 00/100 SOLES), conforme al detalle que se indica en el siguiente cuadro:

PESEM 2016-2026 - OBJETIVO ESTRATÉGICO SECTORIAL 4
PRESUPUESTO 2024 PROGRAMADO

| OBJETIVO ESTRATÉGICO SECTORIAL | ASPECTO | NIVEL | PRESUPUESTO 2024 | | | | TOTAL |
|--|-----------------|----------------|-------------------------|-----------------------|-----------------------|---------------------|-------------------------|
| | | | INVERSIONES | DOTACIÓN DE MÓDULOS | MANTENIMIENTO | ACONDICIONAMIENTO | |
| OES4 "Mejorar la seguridad, calidad y funcionalidad de la infraestructura educativa y deportiva; así como de su mobiliario y equipamiento" | Educativo | Educ. Básica | 1,643,055,711.00 | 239,239,895.00 | 295,000,000.00 | 5,000,000.00 | 2,182,295,606.00 |
| | | Educ. Superior | 1,727,201,572.00 | - | - | - | 1,727,201,572.00 |
| | Deportivo/Otros | General | 4,312,531.00 | - | - | - | 4,312,531.00 |
| TOTAL | | | 3,374,569,814.00 | 239,239,895.00 | 295,000,000.00 | 5,000,000.00 | 3,913,809,709.00 |

Fuente: Proyecto de Ley de Presupuesto del Sector Público para el Año Fiscal 2024

Como se puede observar en el cuadro "RESUMEN ESTADO DE INVER. PRIORIZADAS - PESEM EDUCACIÓN 2016-2026", al 13 de setiembre del año 2023, de las 42 inversiones priorizadas, se han logrado culminar la ejecución de diez (10) de ellas, otras cuatro (04) se encuentran en proceso de ejecución de obra, además, cuatro (04) se encuentran en elaboración de expediente técnico, cinco (05) se encuentra en proceso de promoción, dos (02) por definir su modalidad de ejecución, once (11) se encuentran cerrados y seis (06) desactivados

permanentemente. En el presupuesto 2024 de inversiones del Sector Educación se ha programado el monto de S/ 114, 340,560.00 (CIENTO CATORCE MILLONES TRESCIENTOS CUARENTA MIL QUINIENTOS SESENTA Y 00/100 SOLES) para iniciar y/o continuar la ejecución de inversiones mencionadas.

| ESTADO ACTUAL | N° INVER. | PIA 2023 | PIM 2023 | PPTO 2024 |
|-------------------------|-----------|-----------------------|----------------------|-----------------------|
| Culminado | 10 | 26,290,772.00 | 35,590,811.00 | 2,711,906.00 |
| En ejecución de obra | 4 | 76,676,098.00 | 63,433,328.00 | 111,628,654.00 |
| En elaboración de E.T. | 4 | | | |
| En proceso de promoción | 5 | | | |
| Por definir | 2 | | | |
| Cerrado | 11 | | | |
| Desactivado permanente | 6 | | | |
| TOTAL | 42 | 102,966,870.00 | 99,024,139.00 | 114,340,560.00 |

V. ANÁLISIS COMPARATIVO DE LOS PROYECTOS DE INVERSIÓN PROGRAMADOS EN LOS AÑOS 2020, 2021, 2022, 2023 Y PRESUPUESTO 2024

En el cuadro, se muestra el presupuesto 2024 de inversiones del sector Educación, el cual está orientado principalmente a disminuir la brecha de infraestructura existente, y su distribución por Pliegos considera un monto de S/ 1,937,608,553.00 (MIL NOVECIENTOS TREINTA Y SIETE MILLONES SEISCIENTOS OCHO MIL QUINIENTOS CINCUENTA Y TRES Y 00/100 SOLES) para el Pliego 010: M. de Educación, un monto total de S/ 1,432,648,730.00 (MIL CUATROCIENTOS TREINTA Y DOS MILLONES SEISCIENTOS CUARENTA Y OCHO MIL SETECIENTOS TREINTA Y 00/100 SOLES) distribuido en los Pliegos de 51 universidades públicas; así como también S/ 3,412,531.00 (TRES MILLONES CUATROCIENTOS DOCE MIL QUINIENTOS TREINTA Y UNO Y 00/100 SOLES) para el Instituto Peruano del Deporte (IPD) y S/ 900,000.00 (NOVECIENTOS MIL Y 00/100 SOLES) para el Centro Vacacional Huampaní (CVH); lo que permitirá la ejecución de un total de 990 inversiones.

PRESUPUESTO 2024 DE INVERSIONES - DISTRIBUCIÓN POR DESTINO DE RECURSOS

| PLIEGOS | INVERSIONES | % RESPECTO AL PRESUPUESTO 2024 | N° DE INVERSIONES |
|-------------------------------|-------------------------|--------------------------------|-------------------|
| Ministerio de educación | 1,937,608,553.00 | 57% | 444 |
| Universidades | 1,432,648,730.00 | 42% | 540 |
| Instituto Peruano del Deporte | 3,412,531.00 | 0% | 5 |
| Centro Vacacional Huampaní | 900,000.00 | 0% | 1 |
| TOTAL | 3,374,569,814.00 | 100% | 990 |

Fuente: Proyecto de Ley de Presupuesto del Sector Público para el Año Fiscal 2024

El monto asignado para las inversiones del Pliego 010: M. de Educación, incluye el monto de S/ 154,151,045.00 para continuar la ejecución de 12 inversiones por la modalidad de Obras por Impuestos (OXI), la suma de S/ 251,736,510.00 (DOSCIENTOS CINCUENTA Y UN MILLONES SETECIENTOS TREINTA Y SEIS MIL QUINIENTOS DIEZ Y 00/100 SOLES) para la ejecución de 168 inversiones de la Obra Pública del Programa Nacional de Infraestructura Educativa (PRONIED), e incluye el monto de S/ 101,405,809.00 (CIENTO UN MILLONES CUATROCIENTOS CINCO MIL OCHOCIENTOS NUEVE Y 00/100 SOLES) para continuar con

la ejecución de 217 Intervenciones de reconstrucción mediante Inversiones (IRI), los mismos que son ejecutados por el PRONIED en el marco de la Reconstrucción con Cambios; así como también un monto de S/ 8,311,311.00 (OCHO MILLONES TRESCIENTOS ONCE MIL TRESCIENTOS ONCE Y 00/100 SOLES) para continuar la ejecución de la inversión “Mejora de la capacidad operativa de la Plataforma Informática del MINEDU a nivel nacional”. Asimismo, se ha programado el monto de S/ 476,265.00 (CUATROCIENTOS SETENTA Y SEIS MIL DOSCIENTOS SESENTA Y CINCO Y 00/100 SOLES) para financiar la ejecución de la inversión “Mejoramiento de las oportunidades de aprendizaje en TIC en 400 IIEE del Nivel Secundario con Jornada Escolar Completa, correspondiente al tercer tramo de su implementación en el ámbito nacional”.

Cabe precisar que en la UE 118, para el Año Fiscal 2024, se ejecutarán dos (02) Operaciones de Endeudamiento Externo financiados parcialmente por el Banco Interamericano de Desarrollo (BID) : 1. Programa para la Mejora de la Calidad y Pertinencia de los Servicios de Educación Superior Universitaria y Tecnológica a Nivel Nacional (PMESUT) y 2. Programa Mejora de la Calidad de los Servicios de Educación Superior y Técnico-Productiva a Nivel Nacional (PMESTP); la citada UE cuenta con un presupuesto programado en el Año Fiscal 2024 por el monto de S/ 294, 552,842.00 (DOSCIENTOS NOVENTA Y CUATRO MILLONES QUINIENTOS CINCUENTA Y DOS MIL OCHOCIENTOS CUARENTA Y DOS Y 00/100 SOLES); para el PMESUT está destinado la suma de S/ 281,683,072.00 (DOSCIENTOS OCHENTA Y UN MILLONES SEISCIENTOS OCHENTA Y TRES MIL SETENTA Y DOS Y 00/100 SOLES) y para el PMESTP la suma de S/ 12,869,770.00 (DOCE MILLONES OCHOCIENTOS SESENTA Y NUEVE MIL SETECIENTOS SETENTA Y 00/100 SOLES).

Por otro lado, el presupuesto asignado en el año 2024 para las universidades públicas asciende a S/ 1, 432,648,730.00 (MIL CUATROCIENTOS TREINTA Y DOS MILLONES SEISCIENTOS CUARENTA Y OCHO MIL SETECIENTOS TREINTA Y 00/100 SOLES), correspondiente a 540 inversiones distribuidas en los pliegos de 51 universidades. Cabe mencionar que dicho presupuesto, representa un incremento del 18.25 % con respecto del presupuesto asignado en el 2023; a través de dicho incremento, las universidades públicas podrán continuar con la contribución al cierre de brechas de infraestructura de las universidades públicas ,y la dotación de equipamiento y mobiliario; así como, en algunos casos, con el cumplimiento de los requisitos de las Condiciones Básicas de Calidad para la renovación la Licencia Institucional, aprobada por Resolución de Consejo Directivo N° 091-2021-SUNEDU-CD.

Finalmente, el presupuesto del Año 2024 destinado a inversiones del Sector Educación también incluye el monto de S/ 3, 412,531.00 (TRES MILLONES CUATROCIENTOS DOCE MIL QUINIENTOS TREINTA Y UNO Y 00/100 SOLES) programado por el pliego: Instituto Peruano del Deporte (IPD) para la ejecución de cinco inversiones, y la suma de S/ 900,000.00 (NOVECIENTOS MIL Y 00/100 SOLES) programado por el pliego: Centro Vacacional Huampaní (CVH) para la ejecución de una inversión.

VI. ANÁLISIS DE LA ASIGNACIÓN DE CRÉDITOS PRESUPUESTARIOS PARA EL PRESUPUESTO DE LOS AÑOS 2020, 2021, 2022, 2023 Y PRESUPUESTO 2024 VERSUS SU PROGRAMACIÓN MULTIANUAL.

El Proyecto de Presupuesto para el Año Fiscal 2024, asignado por el Ministerio de Economía y Finanzas y remitido al Congreso de la República, establece para el Sector Educación un Presupuesto de **S/ 18,385,656,529.00 (DIECIOCHO MIL TRESCIENTOS OCHENTA Y CINCO MILLONES SEISCIENTOS CINCUENTA Y SEIS MIL QUINIENTOS VEINTINUEVE Y 00/100 SOLES)**, este monto considera a los pliegos del Ministerio de Educación, Organismos Públicos Descentralizados y Universidades Públicas, y está distribuido de acuerdo al siguiente detalle:

**SECTOR 10. EDUCACIÓN
PROYECTO DE PRESUPUESTO PARA EL AÑO FISCAL 2024**

| GOBIERNO NACIONAL | MONTO S/ |
|--|--------------------------|
| Ministerio de Educación | 11,093,767,610.00 |
| Organismos Públicos Descentralizados | 324,181,737.00 |
| Centro Vacacional Huampani | 19,619,223.00 |
| Sistema Nacional de Evaluación, Acreditación y Certificación de la Calidad Educativa | 19,888,858.00 |
| Superintendencia Nacional de Educación Superior Universitaria | 76,586,555.00 |
| Instituto Peruano del Deporte | 208,087,101.00 |
| Universidades Públicas | 6,967,707,182.00 |
| Total general | 18,385,656,529.00 |

Fuente: Proyecto de Ley de Presupuesto del Sector Público para el Año Fiscal 2024

Los recursos asignados para el Sector Educación para el Año Fiscal 2024, estarán orientados a mejorar la calidad educativa, política remunerativa, intervenciones pedagógicas, fortalecer la infraestructura educativa, educación superior, que promueva la equidad, genere la igualdad de oportunidades, y contribuya al desarrollo de la Política Educativa a nivel nacional. Entre las principales acciones programadas se encuentran las siguientes:

VI.1. Calidad educativa y cierre de brecha digital

VI.1.1. Implementación del currículo

En este contexto, en el 2024 se continuará el trabajo de implementación del currículo, lo que implica el desarrollo de estrategias, herramientas y orientaciones pedagógicas para estudiantes, docentes y familias que contribuyan al fortalecimiento de las competencias y enfoques transversales que afiancen y refuercen las capacidades de los y las estudiantes en concordancia con el Currículo Nacional de Educación Básica (CNEB). Adicionalmente, se desarrollarán acciones para brindar asistencia a los especialistas de DRE y UGEL y docentes para la mejora del proceso de comprensión e implementación de las apuestas declaradas en el CNEB en los diferentes niveles de la educación básica.

En el Año Fiscal 2024, se cuenta con un presupuesto equivalente a S/ 18,178, 228.00 (DIECIOCHO MILLONES CIENTO SETENTA Y OCHO MIL DOSCIENTOS VEINTIOCHO Y 00/100 SOLES) para la gestión del currículo en la Educación Básica Regular. Al respecto, el presupuesto se divide en S/ 13, 952,015.00 (TRECE MILLONES NOVECIENTOS CINCUENTA Y DOS MIL QUINCE Y 00/100 SOLES) para los niveles de inicial, primaria, secundaria y la educación física y deportiva y S/ 4, 226,213.00 (CUATRO MILLONES DOSCIENTOS VEINTISÉIS MIL DOSCIENTOS TRECE Y 00/100 SOLES) correspondientes a la Gestión del Currículo en el marco de la Educación Intercultural Bilingüe (EIB) y los servicios educativos en ámbito rural.

**PROYECTO DE PRESUPUESTO PARA EL AÑO FISCAL 2024
GESTIÓN DEL CURRÍCULO**

| EDUCACIÓN BÁSICA REGULAR | PRESUPUESTO 2024 | % |
|---------------------------------|-------------------------|----------------|
| EBR | 13,952,015.00 | 23.25% |
| EBR: EIB -RURAL | 4,226,213.00 | 76.75% |
| TOTAL GENERAL | 18,178,228.00 | 100.00% |

ACTIVIDAD GESTIÓN DEL CURRÍCULO
Pliego 010: Ministerio de Educación - UE 026 Programa Educación Básica para Todos

| DIRECCIÓN | 2020 | 2021 | 2022 | 2023 | 2024 |
|----------------------|----------------------|----------------------|----------------------|----------------------|----------------------|
| EBR: DIGEBR y DL | 27,855,355.00 | 17,964,715.00 | 17,964,715.00 | 14,966,948.00 | 13,952,015.00 |
| EBR: EIB -RURAL | 2,460,086.00 | 1,810,632.00 | 2,810,632.00 | 4,949,315.00 | 4,226,213.00 |
| TOTAL GENERAL | 30,315,441.00 | 20,775,347.00 | 20,775,347.00 | 19,916,263.00 | 18,178,228.00 |

Fuente: Sistema Integrado de Administración Financiera y Proyecto de Ley de Presupuesto del Sector Público para el Año Fiscal 2024

VI.1.2. Evaluaciones estudiantiles

La Evaluación Censal de Estudiantes (ECE) es una evaluación estandarizada que permite conocer los logros de aprendizaje alcanzados por los estudiantes de todo el país, pero es importante aclarar que no toma en cuenta a escuelas con menos de 5 alumnos. Las Evaluación Muestral (EM) son evaluaciones estandarizadas que se aplican a una muestra representativa a nivel regional y/o nacional para medir aprendizajes, además, a veces cumplen el rol de operativos piloto para la ECE. Las Evaluaciones Internacionales (EI) consideran la participación del Perú en evaluaciones internacionales como los son: Estudio Internacional de Habilidades Socio Emocionales (HSE). Programa para la Evaluación Internacional de los Estudiantes (PISA) y Estudio Regional Comparativo y Explicativo (ERCE).

Evaluaciones 2024 y público objetivo

Para 2024, se ha planteado realizar las siguientes evaluaciones:

- ECE: se aplicaría a alumnos de 2° de primaria EB, 4° de primaria EIB y 2° de secundaria EB. En total, se planea tener un público evaluado de 1, 164,050 estudiantes. Se evalúan competencias en lectura, matemática y ciencias sociales; además de lectura en lenguas originarias y castellano como segunda lengua.
- EM: se plantea realizar una Evaluación Muestral con representatividad nacional y regional a un total de 136,867 estudiantes. Se evalúan competencias de lectura y matemática.
- EI: se realizará una prueba piloto de PISA 2025 a un total de 3,350 estudiantes de 15 años a nivel nacional. En el 2025 se aplicará la prueba definitiva.

En cuanto a los costos, la ECE tiene un presupuesto que asciende a S/ 206, 092,137.00 (DOSCIENTOS SEIS MILLONES NOVENTA Y DOS MIL CIENTO TREINTA Y SIETE Y 00/100 SOLES), la EME tiene un presupuesto que asciende a S/ 3, 068,771.00 (TRES MILLONES SESENTA Y OCHO MIL SETECIENTOS SETENTA Y UNO Y 00/100 SOLES), y finalmente las evaluaciones internacionales conjuntas tienen un presupuesto de S/ 1, 892,866.00 (UN MILLÓN OCHOCIENTOS NOVENTA Y DOS MIL OCHOCIENTOS SESENTA Y SEIS Y 00/100 SOLES). A continuación, se muestra a detalle las metas de alumnos evaluados y presupuesto:

PRESUPUESTO 2024 ASIGNADO A EVALUACIONES DE ESTUDIANTES

| ACTIVIDAD | EVALUACIÓN | COSTO 2024 (S/) | META |
|---|----------------------------|-----------------|-----------------------|
| | | | ESTUDIANTES EVALUADOS |
| 5000244. Evaluación Censal de Estudiantes | Censal de 2° de primaria | 206,092,137.00 | 555,706 |
| | Censal en 4° primaria EIB | | 28,178 |
| | Censal en 2° de secundaria | | 580,166 |
| 5000252. Evaluación Muestral Nacional | Muestral en 4° de primaria | 3,068,771.00 | 136,867 |

| ACTIVIDAD | EVALUACIÓN | COSTO 2024 (S/) | META ESTUDIANTES EVALUADOS |
|--|------------------|-----------------------|-------------------------------|
| 5000253. Evaluaciones Internacionales | Piloto PISA 2025 | 1,892,866.00 | 3,350 |
| 5000002. Conducción y orientación superior | No aplica | 209,789.00 | - |
| TOTAL | | 211,263,563.00 | 1,304,267 |

Fuente: Proyecto de Ley de Presupuesto del Sector Público para el Año Fiscal 2024

En total se estima que la Oficina de Medición de la Calidad de los Aprendizajes ejecute S/ 211, 263,563.00 (DOSCIENTOS ONCE MILLONES DOSCIENTOS SESENTA Y TRES MIL QUINIENTOS SESENTA Y TRES Y 00/100 SOLES) en estas evaluaciones, que tienen un público estimado que asciende a 1, 304,267 estudiantes aproximadamente.

EVALUACIONES ESTUDIANTILES 2020-2024

| Evaluación | PIA 2020 | PIA 2021 | PIA 2022 | PIA 2023 | PPTO 2024 |
|------------------------------------|-----------------------|----------------------|---------------------|-----------------------|-----------------------|
| Evaluación Censal de Estudiantes | 144,073,861 | 74,161,108.00 | 2,127,387.00 | 118,115,571.00 | 206,092,137.00 |
| Evaluación Muestral de Estudiantes | 9,753,627.00 | 10,468,567.00 | 2,662,590.00 | 26,063,891.00 | 3,068,771.00 |
| Evaluaciones Internacionales | 3,356,226.00 | 1,464,709.00 | 1,202,984.00 | 6,960,020.00 | 1,892,866.00 |
| Conducción y orientación superior | - | - | - | - | 209,789.00 |
| Total | 157,183,714.00 | 86,094,384.00 | 5,992,961.00 | 151,139,482.00 | 211,263,563.00 |

Fuente: Sistema Integrado de Administración Financiera y Proyecto de Ley de Presupuesto del Sector Público para el Año Fiscal 2024

VI.1.3. Colegios de Alto Rendimiento:

Los Colegios de Alto Rendimiento (COAR) son modelos educativos con residencia, creados para dar atención a estudiantes con habilidades sobresalientes y alto desempeño académico, artístico y/o deportivo. La iniciativa nació con la creación de un COAR académico en el 2009 con el Colegio Mayor Secundario Presidente del Perú (COAR Lima) y, en el 2015, se expandió la propuesta a 13 regiones, en el 2014 a 8 regiones más y en el 2017 a 3 regiones logrando estar presentes a nivel nacional, finalmente en el 2023 se crearon 3 COAR adicionales (2 deportivos en Ica y Piura y 1 artístico en Lima). La propuesta académica tiene como objetivo el desarrollo del Currículo Nacional de la Educación Básica (CNEB) además de un enfoque psicopedagógico y de competencias. Este modelo educativo incluye residencia, por lo que para prestar el servicio, se requiere la contratación de personal CAS y cuatro servicios principales: alimentación, lavandería, seguridad y limpieza. Cabe precisar que el personal CAS más los 4 servicios explican en casi el 90% el presupuesto de la intervención.

Para el 2024, se atenderá a 28 COAR y a 8,700 estudiantes.

| N° COAR | N° ESTUDIANTES |
|---------|----------------|
| 28 | 8,700 |

COLEGIOS DE ALTO RENDIMIENTO

| Servicios COAR | PIA 2020 | PIA 2021 | PIA 2022 | PIA 2023 | PPTO 2024 |
|---|--------------------|--------------------|--------------------|--------------------|--------------------|
| Colegio Mayor Secundario Presidente del Perú | 26,974,464 | 30,644,431 | 28,717,162 | 31,278,483 | 26,789,663 |
| Colegios de Alto Rendimiento | 157,954,796 | 157,197,689 | 158,987,568 | 171,200,995 | 190,901,286 |
| Total | 184,929,260 | 187,842,120 | 187,704,730 | 202,479,478 | 217,690,949 |

Fuente: Sistema Integrado de Administración Financiera y Proyecto de Ley de Presupuesto del Sector Público para el Año Fiscal 2024

VI.1.4. Materiales educativos

El presupuesto asignado para el financiamiento de la dotación 2025 de materiales educativos, comprende lo siguiente: Servicios de impresión, Adquisición de materiales didácticos, Servicios de transporte (Distribución), Alquiler de almacén, Servicio de verificación de calidad del material educativo, CAS, Servicios de terceros y otros gastos operativos.

Para el año 2024 (dotación 2025), se tiene un presupuesto de S/ 126, 672,833.00 (CIENTO VEINTISÉIS MILLONES SEISCIENTOS SETENTA Y DOS MIL OCHOCIENTOS TREINTA Y TRES Y 00/100 SOLES), tomando como referencia la Relación de materiales educativos para la Educación Básica correspondiente a la dotación 2025, aprobada con la Resolución Ministerial N° 086-2023-MINEDU, en el marco del Artículo N° 42.6 de la Ley de Presupuesto del Sector Público para el Año Fiscal 2023.

MATERIALES EDUCATIVOS 2020-2024

| Detalle | PIA 2020 | PIA 2021 | PIA 2022 | PIA 2023 | PPTO2024 |
|--|-----------------------|-----------------------|-----------------------|-----------------------|-----------------------|
| Impresión y adquisición de materiales educativos | 263,642,929.00 | 124,820,938.00 | 123,760,667.00 | 87,645,764.00 | 99,683,787.00 |
| Servicio de Distribución | 23,000,000.00 | 14,044,228.00 | 14,051,588.00 | 6,748,232.00 | 9,946,191.00 |
| Operatividad para dotación de material educativo | 14,996,794.00 | 24,391,797.00 | 22,168,521.00 | 22,991,165.00 | 17,042,855.00 |
| Total general | 301,639,723.00 | 163,256,963.00 | 159,980,776.00 | 117,385,161.00 | 126,672,833.00 |

Fuente: Sistema Integrado de Administración Financiera y Proyecto de Ley de Presupuesto del Sector Público para el Año Fiscal 2024

VI.1.5. Modelos de servicio educativo (DRELM-UGEL Lima Metropolitana)

El proyecto de Presupuesto del Sector Público para el Año Fiscal 2024 incluye la programación de recursos para la atención de las necesidades de las Instituciones Educativas (IIEE) de Educación Básica Regular de Lima Metropolitana para implementar los modelos de servicio educativo, es decir, el pago de los recursos indispensables para que las IIEE de la jurisdicción puedan brindar el servicio educativo a los estudiantes. Esto se ha asignado por un importe de S/ 2, 928, 275,509.00 (DOS MIL NOVECIENTOS VEINTIOCHO MILLONES DOSCIENTOS SETENTA Y CINCO MIL QUINIENTOS NUEVE Y 00/100 SOLES) de acuerdo al siguiente detalle:

UGEL DE LIMA METROPOLITANA PRESUPUESTO DE OPERATIVIDAD PARA LOS AÑOS FISCALES 2020, 2021, 2022, 2023 Y PROYECTO 2024 A NIVEL DE UNIDAD EJECUTORA

| UNIDAD EJECUTORA | PIA 2020 | PIA 2021 | PIA 2022 | PIA 2023 | PPTO 2024 | Var % PIA |
|-------------------------------|----------------|----------------|----------------|----------------|----------------|-----------|
| USE 01 San Juan de Miraflores | 357,736,843.00 | 445,101,423.00 | 453,027,917.00 | 460,665,269.00 | 559,379,205.00 | 21% |

| UNIDAD EJECUTORA | PIA 2020 | PIA 2021 | PIA 2022 | PIA 2023 | PPTO 2024 | Var % PIA |
|--|-------------------------|-------------------------|-------------------------|-------------------------|-------------------------|------------|
| USE 02 San Martín de Porres | 299,671,375.00 | 366,950,618.00 | 375,225,704.00 | 378,966,251.00 | 464,515,932.00 | 23% |
| USE 03 Cercado | 265,352,282.00 | 311,196,573.00 | 309,424,204.00 | 310,898,704.00 | 380,412,694.00 | 22% |
| USE 04 Comas | 278,390,435.00 | 339,908,280.00 | 355,057,776.00 | 363,826,295.00 | 441,455,934.00 | 21% |
| USE 05 San Juan de Lurigancho | 257,015,634.00 | 314,909,493.00 | 328,672,036.00 | 331,496,680.00 | 406,834,689.00 | 23% |
| USE 06 Vitarte | 256,264,198.00 | 313,055,506.00 | 316,200,603.00 | 320,684,083.00 | 393,968,352.00 | 23% |
| USE 07 San Borja | 184,027,975.00 | 225,035,095.00 | 227,340,585.00 | 228,598,761.00 | 281,202,244.00 | 23% |
| USE 17 Dirección Regional de Educación | 1,200,752.00 | 1,200,752.00 | 357,112.00 | 1,141,654.00 | 506,459.00 | -56% |
| TOTAL | 1,899,659,494.00 | 2,317,357,740.00 | 2,365,305,937.00 | 2,396,277,697.00 | 2,928,275,509.00 | 22% |

Fuente: Sistema Integrado de Administración Financiera y Proyecto de Ley de Presupuesto del Sector Público para el Año Fiscal 2024

Con este recurso se atenderá la compra de bienes y contratación de servicios necesarios para el funcionamiento de las IIEE de EBR públicas en Lima Metropolitana, las cuales se proyectan en 4,597 locales escolares (Fuente Escale).

**UGEL DE LIMA METROPOLITANA
PRESUPUESTO DE OPERATIVIDAD IIEE PARA EL AÑO FISCAL 2024
A NIVEL DE GENÉRICA DE GASTO**

| GENÉRICA DE GASTO | PPTO 2024 | % |
|---|-------------------------|---------------|
| 1 PERSONAL Y OBLIGACIONES SOCIALES | 2,835,930,173.00 | 96.85% |
| Remuneraciones personal IIEE | 2,686,334,384.00 | 91.74% |
| Contribuciones sociales (EsSalud) | 149,595,789.00 | 5.11% |
| 3. BIENES Y SERVICIOS | 86,842,585.00 | 2.97% |
| Servicios básicos | 62,690,626.00 | 2.14% |
| Contratación de servicios (fumigación, vigilancia, otros) | 23,940,259.00 | 0.82% |
| Compra de bienes (fungibles) | 211,700.00 | 0.01% |
| 5. OTROS GASTOS | 5,502,751.00 | 0.19% |
| Otros gastos (Impuestos) | 5,502,751.00 | 0.19% |
| 6. ADQUISICION DE ACTIVOS NO FINANCIEROS | - | 0.00% |
| Activos no financieros | - | 0.00% |
| TOTAL GENERAL | 2,928,275,509.00 | 100% |

Fuente: Proyecto de Ley de Presupuesto del Sector Público para el Año Fiscal 2024

En cuanto a la desagregación según concepto, el 96.85% del presupuesto ha sido asignado para el pago de las remuneraciones, contribuciones sociales y beneficios sociales del personal que realiza labores en las instituciones educativas.

Mientras que el 2.97% del presupuesto asignado, se encuentra asignado para bienes y servicios como el pago de los servicios básicos de luz y agua en IIEE (2.14%), contratación de otros servicios como el de fumigación de locales escolares y vigilancia de las IIEE emblemáticas (0.82%) y la adquisición de material didáctico, accesorios y útiles de enseñanza de las IIEE (0.01%).

En esta línea estratégica también se pagan los impuestos de los locales escolares (0.19%) y la compra de algunos activos no financieros.

Por otro lado, el proyecto de Presupuesto Público para el Año Fiscal 2024, incluye la programación de recursos para el funcionamiento de la sede administrativa de la DRE y siete (7) UGEL de Lima Metropolitana por un monto ascendente a S/ 585, 320,185.00 (QUINIENTOS OCHENTA Y CINCO MILLONES TRESCIENTOS VEINTE MIL CIENTO OCHENTA Y CINCO Y 00/100 SOLES) y distribuido de acuerdo al siguiente detalle:

**DRE Y UGEL DE LIMA METROPOLITANA
PRESUPUESTO DE OPERATIVIDAD DE SEDE PARA LOS AÑOS FISCALES 2020, 2021, 2022, 2023 Y
PROYECTO 2024 A NIVEL DE UNIDAD EJECUTORA**

| UNIDAD EJECUTORA | PIA 2020 | PIA 2021 | PIA 2022 | PIA 2023 | PPTO 2024 | VAR% PPTO |
|--------------------------------|-----------------------|-----------------------|-----------------------|-----------------------|-----------------------|-------------|
| DRELM | 33,922,063.00 | 24,918,172.00 | 34,256,846.00 | 37,469,862.00 | 38,145,988.00 | 7% |
| Dirección de Educación de Lima | 33,922,063.00 | 24,918,172.00 | 34,256,846.00 | 37,469,862.00 | 38,145,988.00 | 7% |
| UGEL | 122,646,762.00 | 135,080,418.00 | 150,013,393.00 | 372,009,527.00 | 547,174,197.00 | 93% |
| USE 01 San Juan de Miraflores | 19,976,780.00 | 19,406,148.00 | 20,233,687.00 | 55,554,732.00 | 96,103,039.00 | 16% |
| USE 02 San Martín de Porras | 17,299,215.00 | 20,263,435.00 | 23,065,863.00 | 60,181,166.00 | 90,761,221.00 | 16% |
| USE 03 Cercado | 23,967,479.00 | 24,847,067.00 | 27,906,035.00 | 63,149,184.00 | 81,686,208.00 | 14% |
| USE 04 Comas | 15,967,441.00 | 18,787,717.00 | 21,416,069.00 | 55,751,767.00 | 75,029,777.00 | 13% |
| USE 05 San Juan de Lurigancho | 17,078,300.00 | 17,883,398.00 | 20,120,255.00 | 47,763,756.00 | 70,382,048.00 | 12% |
| USE 06 Vitarte | 14,119,369.00 | 17,506,956.00 | 18,978,238.00 | 49,100,695.00 | 77,059,881.00 | 13% |
| USE 07 San Borja | 14,238,178.00 | 16,385,697.00 | 18,293,246.00 | 40,508,227.00 | 56,152,023.00 | 10% |
| Total general | 156,568,825.00 | 159,998,590.00 | 184,270,239.00 | 409,479,389.00 | 585,320,185.00 | 100% |

Fuente: Sistema Integrado de Administración Financiera y Proyecto de Ley de Presupuesto del Sector Público para el Año Fiscal 2024

Al analizar los recursos programados en operatividad de sede, a nivel de genérica de gasto, se evidencia que la correspondiente a la genérica 2.1. Personal y Obligaciones sociales (personal administrativo) y 2.3. Bienes y Servicios representan el 98.63% del Proyecto de Presupuesto de Operatividad para el Año Fiscal 2024.

**DRE Y UGEL DE LIMA METROPOLITANA
PROYECTO DE PRESUPUESTO DE OPERATIVIDAD PARA EL AÑO FISCAL 2024
A NIVEL DE GENÉRICA DE GASTO**

| GENÉRICA | PPTO 2024 | % |
|---|-----------------------|----------------|
| 1 PERSONAL Y OBLIGACIONES SOCIALES | 515,960,628.00 | 88.15% |
| Remuneraciones personal IIEE | 508,668,615.00 | 86.90% |
| Contribuciones sociales (EsSalud) | 7,292,013.00 | 1.25% |
| 2 .PENSIONES Y OTRAS PRESTACIONES SOCIALES | 7,533,000.00 | 1.29% |
| Pensiones | 7,533,000.00 | 1.29% |
| 3. BIENES Y SERVICIOS | 61,326,122.00 | 10.48% |
| Servicios básicos | 7,167,106.00 | 1.22% |
| Contratación de servicios (fumigación, vigilancia, otros) | 16,223,372.00 | 2.77% |
| Compra de bienes (fungibles) | 37,935,644.00 | 6.48% |
| 5. OTROS GASTOS | 500,435.00 | 0.09% |
| Otros gastos (Impuestos) | 500,435.00 | 0.09% |
| 6. ADQUISICION DE ACTIVOS NO FINANCIEROS | - | 0.00% |
| Activos no financieros | - | 0.00% |
| TOTAL GENERAL | 585,320,185.00 | 100.00% |

Fuente: Proyecto de Ley de Presupuesto del Sector Público para el Año Fiscal 2024

Es importante mencionar que los recursos destinados al funcionamiento de la sede de la DRE y las UGEL de Lima Metropolitana permiten contar con personal administrativo en sede, comprar bienes y contratar los servicios necesarios para cumplir su rol de atender las necesidades administrativas de las instituciones educativas (Escalafón, contratación de personal de IIEE, contratación de personal para atender los requerimientos de las IIEE, entre otros), la comunidad educativa, y otras instancias.

VI.1.6. Soporte socioemocional

Para el 2024 se continuará con la implementación de la intervención “Estrategia para el fortalecimiento de la gestión de la convivencia escolar, la prevención y la atención de la violencia en las instancias de gestión educativa descentralizada”, cuyo objetivo es generar comunidades educativas que ejerzan sus derechos con responsabilidad, que promuevan una convivencia escolar basada en el bien común y que se relacionen democráticamente, sin violencia ni discriminación.

El presupuesto para el 2024 vinculado a la gestión de la intervención en el Pliego 010: M. de Educación asciende a S/ 1, 413,084.00 (UN MILLÓN CUATROCIENTOS TRECE MIL OCHENTA Y CUATRO Y 00/100 SOLES), correspondiente a la contratación de asistencias técnicas a los especialistas de convivencia escolar de las DRE y UGEL, Equipos Itinerantes en regiones. Asimismo, para el monitoreo del cumplimiento de las actividades a través del seguimiento y verificación de las evidencias de ejecución, recolección de la información para diversos reportes.

VI.1.7. Concursos y evaluaciones docentes

Las evaluaciones y concursos tienen múltiples objetivos cada una, y van desde permitir el acceso a la Carrera Pública Magisterial (CPM) hasta evaluar el desempeño de docentes, directivos, especialistas y jefes de UGEL. Se debe precisar que en el año 2024 se tiene programado implementar: i) Evaluación para ingreso a la CPM, ii) Evaluación del desempeño docente, iii) Evaluación del ascenso docente (en Educación Básica y en Educación Técnico-Productiva), iv) Evaluaciones de acceso a cargos directivos, v) Evaluaciones de acceso a cargos de especialistas y vi) Evaluaciones de desempeño en cargos directivos de Institución Educativa. A continuación, se detalla brevemente cada una:

- **Concurso de Ingreso a la Carrera Pública Magisterial:** a través de esta evaluación se permite el ingreso a la Carrera Pública Magisterial a los docentes que superen esta evaluación, los cuales son nombrados en la primera escala. Asimismo, según el artículo 19 de la Ley de Reforma Magisterial, la evaluación de nombramiento, a partir del 2022, se desarrollará cada 2 años por lo que la siguiente debería realizarse el 2024.
- **Evaluación de Desempeño:** evalúa el desempeño de los docentes que tienen aula a cargo y busca comprobar el grado de desarrollo de las competencias y desempeños profesionales del profesor establecidos en los dominios del Marco de Buen Desempeño Docente. Los docentes deben ser evaluados por lo menos una vez cada 5 años. La evaluación consta de 4 instrumentos: rúbricas de observación de aula, encuestas a las familias, la pauta de valoración de la responsabilidad y compromisos, y la guía de entrevista sobre la planificación curricular. Esta evaluación se aplica en el 2024.
- **Evaluación de acceso y formación de directores:** permite el acceso a cargos de directores. La evaluación se realiza mediante un concurso público y de acuerdo con los criterios establecidos por el MINEDU. El concurso considera dos etapas: i) la Prueba Única Nacional y ii) la evaluación descentralizada. Esta evaluación se debe realizar cada dos años (años pares).
- **Evaluación de acceso a cargos de especialistas y directores UGEL/DRE:** la actividad consiste en diseñar e implementar un conjunto de procesos que aseguren la selección, formación y permanencia de directivos de DRE y UGEL, los cuales serán capaces de generar liderazgo efectivo en su jurisdicción para generar condiciones básicas de enseñanza.

Se tiene estimado ofertar alrededor de 14,918 plazas de acceso a cargos de Director y Jefe de Gestión Pedagógica, Director y subdirector de IIEE y Especialistas en Educación. Para lo cual el monto aprobado por el MEF asciende a la suma de S/ 55 554 251,00, por el concepto de costo diferencial de las horas adicionales de los docentes que alcancen una de las plazas antes referidas. Es preciso señalar que aún no se cuenta con la lista de ganadores del concurso, por lo cual no se ha previsto programar estos recursos en el presupuesto del año 2024 de los Gobiernos Regionales o las Unidades Ejecutoras de Lima Metropolitana, resultando que el monto se encuentra programado en la UE 026: Programa Educación Básica para Todos del Pliego 010. Ministerio de Educación, para efectuar las transferencias de partidas correspondientes, hasta por la suma de S/ 55, 554,251.00 (CINCUENTA Y CINCO MILLONES QUINIENTOS CINCUENTA Y CUATRO MIL DOSCIENTOS CINCUENTA Y 00/100 SOLES).

- **Concurso de Ascenso:** Esta evaluación permite escalar progresiva y gradualmente en la CPM, se considera la evaluación del desempeño docente, su idoneidad ética y profesional, y su formación y méritos. El ascenso de escala magisterial es el mecanismo de progresión gradual en las escalas magisteriales definidas en la Ley de Reforma Magisterial, mejora la remuneración y habilita al profesor para asumir cargos de mayor responsabilidad. Esta evaluación se aplicará en el 2023.

Se tiene estimado ofertar alrededor de 29,774 plazas para el concurso de ascenso docente. Para lo cual el monto aprobado por el MEF asciende a la suma de S/ 89,220, 702.00 (OCHENTA Y NUEVE MILLONES DOSCIENTOS VEINTE MIL SETECIENTOS DOS Y 00/100 SOLES), por el concepto de costo diferencial del incremento en la remuneración de los docentes que alcancen una vacante en el referido concurso. Es preciso señalar que aún no se cuenta con la lista de ganadores del concurso, por lo cual no se ha previsto programar estos recursos en el presupuesto del año 2024 de los Gobiernos Regionales o las Unidades Ejecutoras de Lima Metropolitana, por lo que el monto se encuentra programado en la UE 026: Programa Educación Básica para Todos del Pliego 010. Ministerio de Educación para efectuar las transferencias de partidas correspondientes, hasta por la suma de S/ 89, 220,702.00 (OCHENTA Y NUEVE MILLONES DOSCIENTOS VEINTE MIL SETECIENTOS DOS Y 00/100 SOLES).

- **Evaluación de desempeño de directivos:** se evalúa que el Directivo cuente con capacidades de liderazgo de la gestión escolar, centrada en los aprendizajes en las Instituciones Educativas Públicas.

En marco de lo señalado anteriormente, se tiene que en el 2024 el MINEDU cuenta con el siguiente presupuesto y público objetivo:

PRESUPUESTO 2024 Y PÚBLICO OBJETIVO

| EVALUACIÓN/CONCURSO | PRESUPUESTO 2024 (S/) | META DOCENTES |
|---|-----------------------|-------------------|
| Ingreso a la Carrera Pública Magisterial- determinación del cuadro de méritos | 4,636,222.00 | 275,059 |
| Desempeño docente | 10,147,239.00 | 5,775 |
| Acceso y formación de directores | 20,618,886.00 | 60,366 |
| Acceso a cargos de especialistas y directores UGEL/DRE | 3,026,822.00 | 87,830 |
| Ascenso docente | 55,323,458.00 | 135,105 |
| Desempeño directivos | 23,150,290.00 | 9,972 |
| Ascenso docente- Incremento de Remuneración | 83,142,716 | 37,000* |
| TOTAL | 200,045,633.00 | 611,107.00 |

*Estimado

En suma, el financiamiento para los concursos y evaluaciones docentes asciende a un total de S/ 200, 045,633.00 (DOSCIENTOS MILLONES CUARENTA Y CINCO MIL SEISCIENTOS TREINTA Y TRES Y 00/100 SOLES) para el año 2024. Este considera las evaluaciones en la educación superior no universitaria y el incremento remunerativo por concepto de ascenso docente resultado del 2024.

Finalmente, se tiene que, respecto de las Evaluaciones docentes 2020-2024, el presupuesto anual desde el 2020 al 2024 se distribuyó de la siguiente manera:

PIA 2020-2023, PRESUPUESTO 2024 ASIGNADO A EVALUACIONES DOCENTES

| Evaluación | PIA 2020 | PIM 2021 | PIA 2022 | PIA 2023 | PPTO 2024 |
|--|-----------------------|-----------------------|-----------------------|-----------------------|-----------------------|
| Ingreso a la Carrera Pública Magisterial | 54,687,972.00 | 61,148,895.00 | 68,888,080.00 | 44,383,118.00 | 4,636,222.00 |
| Desempeño docente | 3,197,575.00 | 4,622,750.00 | 5,206,107.00 | 5,782,775.00 | 10,147,239.00 |
| Acceso y formación de directores | 4,529,293.00 | 4,340,478.00 | 4,603,798.00 | 5,233,614.00 | 20,618,886.00 |
| Acceso a cargos de especialistas y directores UGEL/DRE | 12,625,558.00 | 3,720,645.00 | 13,065,140.00 | 1,411,992.00 | 3,026,822.00 |
| Ascenso docente | 43,328,609.00 | 38,056,097.00 | 44,441,279.00 | 52,351,046.00 | 55,323,458.00 |
| Desempeño directivos | 12,214,426.00 | 9,867,018.00 | 15,602,675.00 | 1,423,992.00 | 23,150,290.00 |
| Total | 130,583,433.00 | 121,755,883.00 | 151,807,079.00 | 110,586,537.00 | 116,902,917.00 |

Fuente: Sistema Integrado de Administración Financiera y Proyecto de Ley de Presupuesto del Sector Público para el Año Fiscal 2024

VI.1.8. Formación de docentes

Sobre la Formación de docentes, se implementan programas formativos abiertos y masivos en el marco del Programa de Formación y Capacitación Permanente y programas focalizados como el Programa de Inducción Docente (PID), el Programa de Desarrollo Profesional (PDP) y el Ciclo de Formación Interna (CFI).

a. Programa de Formación y Capacitación Permanente (PFCP)

El Programa de Formación y Capacitación Permanente tiene como finalidad fortalecer las competencias profesionales de los docentes en servicio, a través de cinco programas:

- Programa de actualización docente para el inicio del año escolar EIB
- Programa de actualización docente para el inicio del año escolar EBR
- Programa de formación en pedagogía intercultural para docentes EIB
- Programa de formación docente para la innovación educativa
- Programa de formación para el desarrollo de prácticas educativas inclusivas

El costo 2024 de esta estrategia incluye el personal CAS y servicios terceros encargados del diseño y elaboración de contenidos y virtualización de los cursos, que asciende a S/ 4, 421,920.00 (CUATRO MILLONES CUATROCIENTOS VEINTIUN MIL NOVECIENTOS VEINTE Y 00/100 SOLES).

Además, se implementan programas focalizados como el Programa de Inducción Docente (PID), el Programa de Desarrollo Profesional (PDP) y el Ciclo de Formación Interna (CFI). El PID tiene como objetivo desarrollar la autonomía profesional de los docentes nóveles, así como desarrollar otras capacidades y competencias para que cumpla plenamente sus funciones. De esta manera, se facilita su inserción al ejercicio de la docencia.

b. Programa de Inducción Docente (PID)

La estrategia formativa del PID se realiza a través de una Institución de Formación Docente (IFD) la cual ejecutará i) talleres formativos, ii) visitas en aula y iii) cursos virtuales que emplean diversas formas de modelamiento e interacciones, siendo flexibles

en atención a las necesidades formativas de los docentes noveles y el contexto en que laboran. La duración es de 6 meses, durante el primer semestre del año académico.

El PID focaliza a los docentes sin experiencia previa o menor a 2 años en docencia pública. De esta manera, la población objetivo son los docentes nombrados en la primera escala en el marco del concurso público de ingreso a la carrera pública magisterial sin experiencia previa o con experiencia menor a 02 años en la docencia pública.

La meta física para el año 2024 asciende a 8,980 docentes. El costo de esta intervención incluye la transferencia al Instituto Pedagógico Nacional Monterrico, el personal CAS y los servicios terceros involucrados en el diseño, implementación y monitoreo del PID. Los recursos asignados del PID en el 2024 ascienden a S/ 381,729 (TRESCIENTOS OCHENTA Y UN MIL SETECIENTOS VEINTINUEVE Y 00/100 SOLES).

c. Programa de Desarrollo Profesional (PDP)

La estrategia formativa del PDP es una intervención educativa que combina distintas acciones, modalidades, estrategias y recursos formativos dirigido a docentes que desaprobaron la Evaluación del Desempeño Docente (EDD) en el marco de la Ley de Carrera Pública Magisterial Tiene como fin desarrollar competencias, así como capacidades pedagógicas y personales de dichos docentes de acuerdo a sus necesidades formativas. Esta mejora se realiza con base en el ejercicio de la reflexión crítica y autónoma de la práctica pedagógica del docente, principal responsable de la formación integral y el logro de aprendizaje de los estudiantes. La duración es de 6 meses, durante el primer semestre del año académico. Se realizó en el 2019 por última vez.

El PDP ejecutará i) asesorías de fortalecimiento personal, ii) observación y diálogo reflexivo, iii) taller y/o formación individual, iv) cursos tutorados.

La meta física para el año 2024 asciende a 127 docentes. El costo de esta intervención incluye servicios de terceros involucrados en el diseño, implementación y monitoreo del PDP. Por lo que, los recursos asignados del PDP en el 2024 ascienden a S/ 86,400.00 (OCHENTA Y SEIS MIL CUATROCIENTOS Y 00/100 SOLES).

d. Ciclo de Formación Interna (CFI)

Por su parte, el CFI tiene por objetivo fortalecer las competencias profesionales y personales del docente en servicio a través del reconocimiento de sus prácticas pedagógicas y de las oportunidades para la mejora continua, impulsando las comunidades profesionales de aprendizaje a través del trabajo colaborativo en la institución educativa.

La estrategia formativa se da a partir de Reunión de trabajo colegiado, Acompañamiento interno entre pares, Sesión Clínica (para el servicio educativo presencial), Visita en aula, Asesoría técnica, Curso virtual. Además, se cuenta con recursos complementarios como Workshops, Webinars y Comunidad Virtual de Aprendizaje. Está dirigido a Docentes de II.EE públicas nivel educativo de secundaria de IIEE con el modelo Jornada Escolar Completa (JEC) y Jornada Escolar Regular (JER).

Esta intervención focaliza lo siguiente:

- II.EE. pública de gestión directa y que pertenezcan sólo al Sector Educación.
- II.EE. pública que brinda el servicio educativo del nivel secundaria de Educación básica regular con modelos JEC y JER
- II. EE. pública que no se encuentran beneficiadas por otras intervenciones de DIFODS.
- II.EE. pública no consideradas EIB de fortalecimiento.
- II.EE. pública que se encuentren en nivel de proceso o satisfactorio según ECE 2018 para comprensión lectora o matemática
- II.EE. pública no considerados en la categoría de Rural 1.
- II.EE. pública que no sean COAR.

En este sentido, la meta de atención asciende a 5,500 docentes divididos en cinco grupos de intervención. Los recursos asignados para el CFI incluyen el personal CAS, servicios terceros para el diseño, implementación y monitoreo del programa, así como pasajes y viáticos. Por tanto, los recursos asignados en el 2024 para el CFI ascienden a S/ 497,730.00 (CUATROCIENTOS NOVENTA Y SIETE MIL SETECIENTOS TREINTA Y 00/100 SOLES).

VI.1.9. Escuelas digitales y cierre de brecha digital

La estrategia Escuelas Digitales, a cargo de la Dirección de Innovación Tecnológica en Educación (DITE), permite orientar a los Docentes de Aula de Innovación Pedagógica (DAIP) de las IIEE, y otros actores clave vinculados a innovación educativa de las UGEL y DRE, sobre el aprovechamiento de las tecnologías digitales, el uso y producción de materiales educativos digitales, gestión eficiente de los espacios educativos con tecnologías, lineamientos para el aprovechamiento de las tecnologías, generación de evidencias e iniciativas digitales y el desarrollo de eventos que promueven el buen uso de las tecnologías digitales.

Es así que, para el 2024, se asigna el monto de S/ 1, 496,577.00 (UN MILLÓN CUATROCIENTOS NOVENTA Y SEIS MIL QUINIENTOS SETENTA Y SIETE Y 00/100 SOLES) para dar continuidad a la planificación, capacitación y seguimiento de Escuelas Digitales durante 12 meses, con el objetivo de que, al 2024, se capacite a 25,023 especialistas de DRE/GRE/UGEL y Docentes de Aula de Innovación Pedagógica.

Por otro lado, se encuentra la intervención Cierre de Brecha Digital, también a cargo de la DITE. Esta intervención consiste en dar soporte al resto de intervenciones implementadas en el marco de la estrategia de Cierre de Brecha Digital. Ello incluye servicios de diseño y seguimiento a las estrategias de actualización de contenidos, soporte en el marco del aprendizaje digital de los recursos tecnológicos distribuidos previamente, atención en mesa de ayuda, etc. Para esta intervención se tiene asignado para el 2024 el monto de S/ 1, 957,761.00 (UN MILLÓN NOVECIENTOS CINCUENTA Y SIETE MIL SETECIENTOS SESENTA Y UNO Y 00/100 SOLES) y la meta física esperada es 6,000 docentes especializados.

VI.1.10. Perú Educa

PerúEduca es la plataforma única y de libre acceso de MINEDU que brinda e integra servicios educativos a fin mejorar las prácticas pedagógicas y dinamizar los aprendizajes de la comunidad educativa dentro y fuera del aula, de manera inclusiva, equitativa y sostenible, a través de entornos virtuales. A la fecha, cuenta con más de 1 millón de usuarios frecuentes entre docentes y estudiantes con una interacción anual de más de 10 millones de visitas.

Para el 2024 se ha financiado la continuidad de las actividades del portal PerúEduca por el monto S/ 2, 096,961.00 (DOS MILLONES NOVENTA Y SEIS MIL NOVECIENTOS SESENTA Y UNO Y 00/100 SOLES) y la programación de la meta física de 7,380,000 de visitas. Ello consiste en darle continuidad a los actuales servicios ofrecidos como: publicación de artículos, banco de materiales educativos digitales, foros, blog, Wiki, Agenda, Biblioteca de documentos, Chat, Comunidades virtuales, Aula virtual para docentes, Mini sitios, Streaming, Red social, y Portal de auto-ayuda de PerúEduca.

VI.1.11. Fortalecimiento de la Educación Básica Alternativa

La Educación Básica Alternativa (EBA) es una modalidad que tiene los mismos objetivos y calidad equivalente a la Educación Básica Regular; enfatiza la preparación para el trabajo y el desarrollo de capacidades empresariales. Se organiza flexiblemente en función de las necesidades y demandas específicas de los estudiantes. Los estudiantes de Educación Básica Alternativa son aquellos que no se insertaron oportunamente en el sistema educativo, no pudieron culminar su Educación Básica y requieren compatibilizar el trabajo con el estudio.

La oferta de la EBA para la atención de la población objetivo se da a través del Programa de alfabetización (PA) y el Programa de Educación básica alternativa para jóvenes y adultos (PEBAJA). Asimismo, se ha creado nuevos modelos de servicios educativos dirigidos a personas adultas mayores (MSE PAM) y personas privadas de libertad (MSE PPL).

Programa de Alfabetización (PA)

Tiene como objetivo garantizar el acceso y conclusión de la educación básica hasta el ciclo intermedio EBA (primaria) para la población mayor de 15 años, quienes registran analfabetismo absoluto y funcional, al no poder acceder oportunamente o concluir educación básica.

El PA está focalizado en distritos cuya población presenta las siguientes características:

- Población con mayor índice de vulnerabilidad (pobreza, pobreza extrema, condición de discapacidad, violencia, entre otros).
- Zonas que concentran mayor población analfabeta y con primaria incompleta
- Ámbitos con intervención de programas y/o proyectos sociales de nivel nacional, regional y local u otros de prioridad del sector educación y del gobierno nacional.
- Zona donde exista la demanda y se requiera el servicio educativo del ciclo inicial e intermedio a través de círculos de aprendizaje

Los procesos de alfabetización se desarrollan mediante Equipos Base conformados por Facilitadores de Alfabetización, Acompañantes y Coordinadores Distritales; en coordinación con el director del Centro de Educación Básica Alternativa – CEBA. Es así que, mediante los Círculos de Aprendizaje, los estudiantes concluirán sus estudios básicos hasta el ciclo intermedio EBA (primaria), cada círculo atiende como mínimo 15 estudiantes, pero en zonas de alta dispersión geográfica, el facilitador puede atender hasta dos grupos de estudiantes.

Niveles organizativos del proceso de Alfabetización

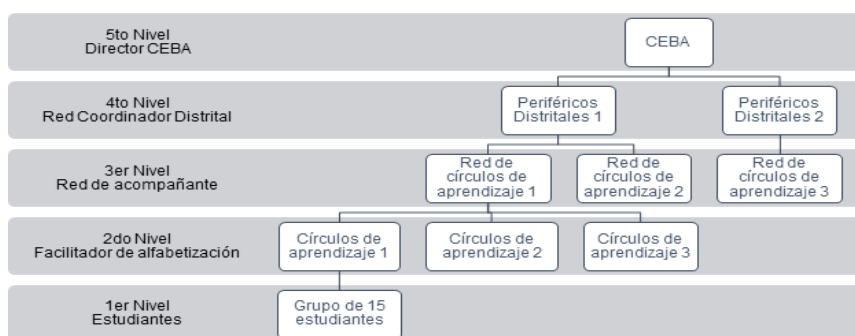

El Programa de Alfabetización se desarrolla mediante la operatividad de los siguientes niveles organizativos del proceso de alfabetización:

- **Centro de Educación Básica Alternativa (CEBA):** es el centro de referencia de la educación básica alternativa, donde se desarrollan los procesos de enseñanza-aprendizaje. Del CEBA dependen orgánica y funcionalmente los Periféricos Distritales.
- **Periférico Distrital:** se organiza en el ámbito territorial de un distrito o una cuenca. El responsable de su organización y funcionamiento es el/la coordinador/a distrital.
- **Redes de Círculos de Aprendizaje:** se organizan de acuerdo a la demanda de estudiantes y en el ámbito de un distrito, una cuenca o un espacio territorial con características culturales, económicas y geográficas comunes. La red está conformada con cinco (5) círculos de aprendizaje como mínimo.
- **Círculos de Aprendizaje:** es el espacio de atención donde se brinda el servicio educativo de una intervención directa e indirecta, donde se desarrollan actividades de enseñanza-aprendizaje para el ciclo inicial e intermedio de la EBA. Los círculos atienden bajo la forma presencial a través del desarrollo de sesiones de aprendizaje con una duración de doce (12) horas pedagógicas semanales. Asimismo, los círculos funcionan en espacios físicos como: instituciones educativas, local comunal, comedor popular, programa de vaso de leche, municipalidad, parroquias y otros. Cabe resaltar

que un círculo de aprendizaje está conformado mínimo de 15 estudiantes, que pueden presentar diferentes grados y niveles de logros de aprendizaje, pudiendo ser menor en lugares de alta dispersión geográfica.

Evolución del presupuesto asignado al Programa de Alfabetización 2020-2024

El PIA destinado al programa desde el año 2020 hasta la actualidad presenta un comportamiento descendente hasta el 2023. Sin embargo, para el año 2024, alcanzaría la suma de S/ 5, 797,553.00 (CINCO MILLONES SETECIENTOS NOVENTA Y SIETE MIL QUINIENTOS CINCUENTA Y TRES Y 00/100 SOLES), de acuerdo al siguiente detalle:

PIA 2020 – 2023, PRESUPUESTO 2024 ASIGNADO AL PROGRAMA DE ALFABETIZACIÓN

| Actividad Operativa | PIA 2020 | PIA 2021 | PIA 2022 | PIA 2023 | PPTO 2024 |
|---|--------------|--------------|--------------|--------------|---------------------|
| Desarrollo del Programa de Alfabetización y Continuidad Educativa | 8,611,106.00 | 6,559,061.00 | 4,967,046.00 | 1,090,140.00 | 5,797,553.00 |

Fuente: Sistema Integrado de Administración Financiera – MEF, Proyecto de Ley de Presupuesto del Sector Público para el Año Fiscal 2024

Sobre la meta de atención para el año 2024, se han programado 11,100 estudiantes; evidenciándose una reducción en la meta de atención respecto al año 2023, donde se atendieron a 23,039 estudiantes:

PROGRAMA DE ALFABETIZACIÓN Y CONTINUIDAD EDUCATIVA – AÑO 2024

| CÍRCULOS DE APRENDIZAJE | N° DE ESTUDIANTES |
|-------------------------|-------------------|
| 740 | 11,100 |

PRESUPUESTO 2024 ASIGNADO AL PROGRAMA DE ALFABETIZACIÓN POR CONCEPTO

| CONCEPTO | PRESUPUESTO 2024 |
|---|---------------------|
| Pago de propinas | 5,412,000.00 |
| Personal CAS | 145,553.00 |
| Ordenes de servicio para asistencia técnica y monitoreo | 240,000.00 |
| Total | 5,797,553.00 |

Fuente: Proyecto de Ley de Presupuesto del Sector Público para el Año Fiscal 2024

Asimismo, el costo de esta intervención incluye: pago de propinas, Ordenes de servicio para asistencia técnica y monitoreo y contratación de personal CAS.

VI.1.12. Fortalecimiento de la Educación Rural y EIB

En el marco del fortalecimiento de la Educación Rural e Intercultural Bilingüe, en el año 2024, se implementarán los 3 modelos de atención para las secundarias rurales, además de otras intervenciones y/o estrategias como redes de gestión escolar y rutas fluviales.

El presupuesto para el año 2024 es de S/ 5,275,870.00 (CINCO MILLONES DOSCIENTOS SETENTA Y CINCO MIL OCHOCIENTOS SETENTA Y 00/100 SOLES) corresponde a la elaboración de los materiales educativos para estudiantes de la educación intercultural bilingüe y S/ 6,994,955.00 (SEIS MILLONES NOVECIENTOS NOVENTA Y CUATRO MIL NOVECIENTOS CINCUENTA Y CINCO Y 00/100 SOLES) corresponden a la gestión de la Educación Intercultural Bilingüe y los servicios educativos en el ámbito rural desde el Pliego 010: Ministerio de Educación.

EDUCACIÓN RURAL Y EIB PLIEGO 010: MINISTERIO DE EDUCACIÓN: UE 26 - UE 120 PIA 2020 - 2023 Y PRESUPUESTO 2024

| Actividad Operativa | PIA 2020 | PIA 2021 | PIA 2022 | PIA 2023 | PPTO 2024 |
|--|---------------|---------------|---------------|----------------------|---------------------|
| Elaboración y distribución de materiales EIB | 20,100,714.00 | 12,131,314.00 | 28,209,645.00 | 24,157,994.00 | 5,275,870.00 |
| Gestión de la Educación Intercultural Bilingüe y | 10,095,016.00 | 5,689,796.00 | 5,739,327.00 | 5,645,471.00 | 6,994,955.00 |

| Actividad Operativa | PIA 2020 | PIA 2021 | PIA 2022 | PIA 2023 | PPTO 2024 |
|---|----------------------|----------------------|----------------------|----------------------|----------------------|
| los servicios educativos en el ámbito rural | | | | | |
| Total | 30,195,730.00 | 17,821,110.00 | 33,948,972.00 | 29,623,465.00 | 12,270,825.00 |

Fuente: Sistema Integrado de Administración Financiera – MEF, Proyecto de Ley de Presupuesto del Sector Público para el Año Fiscal 2024

La implementación de los Modelos de Servicio Educativo de Secundaria en ámbito rural:

La Dirección de Servicios Educativos Rurales (DISER) cuenta con 3 modelos de atención a secundaria rural.

1. Modelo de Secundaria en Alternancia - CRFA: Atiende estudiantes que habitan en zonas con dispersión poblacional moderada, donde se desarrolla alternancia entre las Instituciones Educativas y el medio familiar.
2. Modelo de Residencia Estudiantil en el ámbito rural: Atiende a estudiantes que provengan de pueblos indígenas u originarios y que presentan alta dispersión geográfica.
3. Modelo de Secundaria Tutorial: Atiende a estudiantes que han abandonado o se encuentran en riesgo de abandonar la educación secundaria por la lejanía de los servicios a otras actividades socio-productivas.

Para el 2023, las secundarias rurales atenderán a 193 Instituciones Educativas y a 23,445 estudiantes.

| META | MODELO | | | Total |
|--------------------------|---------------------------|------------------------|---------------------|--------|
| | SECUNDARIA EN ALTERNANCIA | RESIDENCIA ESTUDIANTIL | SECUNDARIA TUTORIAL | |
| Instituciones educativas | 81 | 75 | 37 | 193 |
| Estudiantes | 6,677 | 15,736 | 1,032 | 23,445 |

- **Redes de Gestión Escolar:**

Las Redes Educativas de Gestión Escolar son el agrupamiento de 5 a 10 IIEE ubicadas en zonas rurales dispersas y que son, en su mayoría, servicios educativos unidocentes o multigrado. Tiene como propósito fortalecer la gestión escolar para la mejora de la calidad de los aprendizajes, a través de la asistencia y acompañamiento técnico pedagógico en gestión escolar brindado por un equipo de gestión escolar a los directores de las instituciones educativas que conforman las redes.

El presupuesto para el 2024 vinculado a la gestión de la intervención en el Pliego 010: Ministerio de Educación asciende a S/ 866,466.00 (OCHOCIENTOS SESENTA Y SEIS MIL CUATROCIENTOS SESENTA Y SEIS Y 00/100 SOLES) para la contratación de los servicios de Asistencia Técnica que brindan acompañamiento técnico-pedagógico y en gestión escolar a los directores de IIEE focalizadas. Cabe mencionar que, la contratación del servicio de monitoreo y seguimiento a la implementación se realiza a través de la asistencia técnica a las redes educativas para fortalecer las capacidades de acompañamiento de los equipos de gestión escolar. Asimismo, se realizan asesorías y capacitaciones a fin de asegurar el adecuado funcionamiento y gestión de las redes.

VI.1.13. Modelos de servicio educativo superior no universitario y técnico productivo

El proyecto de Presupuesto del Sector Público para el Año Fiscal 2024 incluye la programación de recursos para la atención de las necesidades de los Institutos de Educación Superior (IES) y de los Centros de Educación Técnico Productiva (CETPRO) de Lima Metropolitana para implementar los modelos de servicio educativo. Es decir, el pago de los recursos indispensables para que puedan brindar el servicio educativo a los estudiantes en la jurisdicción. En esta línea, se ha asignado recursos para el Año Fiscal 2024 hasta por un

importe de S/ 205, 591,351.00 (DOSCIENOS CINCO MILLONES QUINIENTOS NOVENTA Y UN MIL TRESCIENTOS CINCUENTA Y UNO Y 00/100 SOLES) de acuerdo al siguiente detalle:

**DRE Y UGEL DE LIMA METROPOLITANA
PRESUPUESTO DE OPERATIVIDAD PARA LOS AÑOS FISCALES 2020, 2021, 2022, 2023 Y PROYECTO 2024 A
NIVEL DE UNIDAD EJECUTORA**

| UNIDAD EJECUTORA | PIA 2020 | PIA 2021 | PIA 2022 | PIA 2023 | PPTO 2024 (S) | % PPTO 2024 |
|--------------------------------|-----------------------|-----------------------|-----------------------|-----------------------|-----------------------|-------------|
| DRE | 69,861,785.00 | 69,944,113.00 | 66,128,604.00 | 55,454,012.00 | 74,531,528.00 | 34% |
| DIRECCION DE EDUCACION DE LIMA | 69,861,785.00 | 69,944,113.00 | 66,128,604.00 | 55,454,012.00 | 74,531,528.00 | 34% |
| UGEL | 57,973,778.00 | 74,088,563.00 | 79,110,934.00 | 102,611,552.00 | 131,059,823.00 | 28% |
| USE 01 San Juan de Miraflores | 10,868,438.00 | 13,949,615.00 | 13,981,847.00 | 18,644,968.00 | 23,323,345.00 | 25% |
| USE 02 San Martín de Porres | 9,126,263.00 | 11,413,591.00 | 12,200,286.00 | 15,353,244.00 | 17,737,714.00 | 16% |
| USE 03 Cercado | 17,106,052.00 | 22,008,974.00 | 23,839,240.00 | 26,414,112.00 | 33,193,393.00 | 26% |
| USE 04 Comas | 4,363,723.00 | 5,668,779.00 | 5,889,504.00 | 9,440,463.00 | 15,229,224.00 | 61% |
| USE 05 San Juan de Lurigancho | 6,844,825.00 | 8,396,139.00 | 8,827,563.00 | 12,233,023.00 | 15,697,752.00 | 28% |
| USE 06 Vitarte | 2,424,469.00 | 3,099,621.00 | 3,182,958.00 | 6,097,819.00 | 9,289,211.00 | 52% |
| USE 07 San Borja | 7,240,008.00 | 9,551,844.00 | 11,189,536.00 | 14,427,923.00 | 16,589,184.00 | 15% |
| TOTAL | 127,835,563.00 | 144,032,676.00 | 145,239,538.00 | 158,065,564.00 | 205,591,351.00 | 100% |

Fuente: Sistema Integrado de Administración Financiera – MEF, Proyecto de Ley de Presupuesto del Sector Público para el Año Fiscal 2024

Con estos recursos se atenderá la adquisición de bienes y contratación de servicios, así como pago de remuneración de personal administrativo indispensable para el funcionamiento de los 25 IES y 96 CETPRO (Fuente Escale) públicos del sector educación a cargo de la DRE y UGEL de Lima Metropolitana.

**DRE Y UGEL DE LIMA METROPOLITANA
PRESUPUESTO DE OPERATIVIDAD IIIEE PARA EL AÑO FISCAL 2024
A NIVEL DE GENÉRICA DE GASTO**

| GENÉRICA | PPTO 2024 | % |
|---|-----------------------|----------------|
| 1. PERSONAL Y OBLIGACIONES SOCIALES | 183,349,569.00 | 89.18% |
| Remuneraciones personal IIIEE | 172,085,828.00 | 83.70% |
| Contribuciones sociales (EsSalud) | 11,263,741.00 | 5.48% |
| 3. BIENES Y SERVICIOS | 21,574,342.00 | 10.49% |
| Servicios básicos | 5,162,251.00 | 2.51% |
| Contratación de servicios (fumigación, vigilancia, otros) | 8,895,338.00 | 4.33% |
| Compra de bienes (fungibles) | 7,516,753.00 | 3.66% |
| 5. OTROS GASTOS | 520,689.00 | 0.25% |
| Otros gastos (Impuestos) | 520,689.00 | 0.25% |
| 6. ADQUISICION DE ACTIVOS NO FINANCIEROS | 146,751.00 | 0.07% |
| Activos no financieros | 146,751.00 | 0.07% |
| TOTAL | 205,591,351.00 | 100.00% |

Fuente: Proyecto de Ley de Presupuesto del Sector Público para el Año Fiscal 2024

A nivel de conceptos, se identifica que el pago de personal y obligaciones sociales representa el 89.18% del presupuesto asignado. Este presupuesto está orientado al pago del personal administrativo del Decreto Legislativo 276 que labora en IES y CETPRO. Los siguientes conceptos en proporción corresponden a los de la genérica de gastos 2.3 Bienes y servicios, en la cual se ha programado la contratación de servicios como la fumigación de locales

escolares, la contratación de vigilancia y el mantenimiento, los cuales representan el 4.33%, así como los servicios básicos para el pago del acceso a agua y alcantarillado, así como a la energía eléctrica representa el 2.51% del presupuesto. Adicionalmente, la contratación de otros bienes para la operatividad de los CETPROS y los IES (3.66%).

Finalmente, en los IES y CETPRO se ha programado la Adquisición de activos no financieros (equipos informáticos, software, entre otros), que constituyen un 0.07% del presupuesto total, así como el pago de impuestos (0.25%).

VI.1.14. Monitoreo a intervenciones y asistencia escolar

Para el 2024, la Unidad de Seguimiento y Evaluación del Ministerio de Educación ha priorizado las acciones de estrategias de monitoreo y evaluación, que proveen información necesaria para la gestión de políticas públicas del sector a nivel descentralizado. Para ello, la USE cuenta con un presupuesto programado de S/ 6, 274,483.00 (SEIS MILLONES DOSCIENTOS SETENTA Y CUATRO MIL CUATROCIENTOS OCHENTA Y TRES Y 00/100 SOLES) para operatividad y S/ 4, 690,212.00 (CUATRO MILLONES SEISCIENTOS NOVENTA MIL DOSCIENTOS DOCE Y 00/100 SOLES) para contratos CAS.

La principal acción es la siguiente:

- Monitoreo de Prácticas Escolares – MPE:** Es una herramienta que, desde el año 2016 al 2019, ha recogido información cualitativa a nivel nacional, a través de visitas presenciales de psicólogos y sociólogos a Instituciones Educativas (IIEE) públicas donde realizaban observación de aula, entrevistas individuales y grupales, revisión de documentos institucionales, para reportar la situación de las dimensiones de Liderazgo y Gestión Escolar, Clima Escolar y Enseñanza y Aprendizaje en la muestra nacional de los servicios educativos visitados. En el 2024, se tiene programado implementar el Estudio de Prácticas Escolares Remotas (EPER), con el objetivo de caracterizar las prácticas educativas de gestión y enseñanza, desarrolladas en los SSEE públicos del país, donde se tendrán visitas presenciales, para levantar información que permita promover un mayor uso de la evidencia sobre prácticas escolares por parte de las Instancias de Gestión Educativa Descentralizada (IGED).

METAS CORRESPONDIENTES A LOS OPERATIVOS PRESENCIALES PROGRAMADOS

| HERRAMIENTA* | PROYECCIÓN 2024 |
|--------------|-----------------|
| | N° SSEE |
| MPE* | 3,300 |
| TOTAL | 3,300 |

(*) Para el 2024 se tiene planificado el operativo a nivel de regiones, de acuerdo al presupuesto disponible. La cantidad de SSEE a visitar se estimó usando el padrón de instituciones educativas 2022.

VI.1.15. Asistencia técnica para Gobiernos Regionales y Gobiernos Locales

Desde el MINEDU, la Dirección General de Gestión Descentralizada (DIGEGED), es la responsable en fortalecimiento de las relaciones con los diferentes niveles de gobierno buscando la mejora continua del desempeño de las Direcciones Regionales de Educación (DRE) y Unidades de Gestión Educativa Local (UGEL) y la mejora de capacidades del personal de estas instancias. El proyecto de presupuesto para el Año 2024, establece para la DIGEGED y sus direcciones en línea un Presupuesto de S/ 8, 622,960.00 (OCHO MILLONES SEISCIENTOS VEINTIDÓS NOVECIENTOS SESENTA Y 00/100 SOLES) distribuido de acuerdo al siguiente detalle:

PIA 2021 – 2023, PRESUPUESTO 2024 ASIGNADO A DIGEGED

| DIRECCIÓN GENERAL DE GESTIÓN DESCENTRALIZADA | PIA 2021 | PIA 2022 | PIM 2023 | PPTO 2024 |
|---|----------------------|---------------------|----------------------|---------------------|
| Dirección de Apoyo a la Gestión Educativa Descentralizada | 3,477,049.00 | 334,273.00 | 2,016,886.00 | 1,738,169.00 |
| Dirección de Fortalecimiento de Capacidades | 5,530,086.00 | 2,052,034.00 | 2,727,217.00 | 1,902,065.00 |
| Dirección de Relaciones Intergubernamentales | 4,084,117.00 | 4,657,768.00 | 1,052,545.00 | 3,497,230.00 |
| Dirección General de Gestión Descentralizada | 1,270,264.00 | 700,848.00 | 1,467,190.00 | 1,485,496.00 |
| TOTAL | 14,361,516.00 | 4,139,700.00 | 10,774,078.00 | 8,622,960.00 |

Fuente: Sistema Integrado de Administración Financiera – MEF, Proyecto de Ley de Presupuesto del Sector Público para el Año Fiscal 2024

Como se observa en el cuadro anterior, hay una disminución en el Presupuesto 2024 en comparación al 2023 de 20%. La principal diferencia es en la asignación para Locación de servicios para el apoyo en las actividades para el funcionamiento de las direcciones de línea. También ha disminuido el presupuesto para pasajes y viáticos.

Para el año 2024, se han planteado las siguientes metas físicas en la DIGEGED:

METAS FÍSICAS Y PRESUPUESTO 2024 ASIGNADO A LA DIGEGED

| DIRECCIÓN | UNIDAD DE MEDIDA | META | PRESUPUESTO 2024 |
|---|---------------------|------|---------------------|
| Dirección de Apoyo a la Gestión Educativa Descentralizada | Entidad Intervenido | 208 | 1,738,169.00 |
| Dirección de Relaciones Intergubernamentales | Informe | 6 | 3,497,230.00 |
| Dirección de Fortalecimiento de Capacidades | Informe | 7 | 1,902,065.00 |
| Dirección General de Gestión Descentralizada | Documento | 12 | 1,040,615.00 |
| | Acción | 15 | 444,881.00 |
| Total | | | 8,622,960.00 |

Fuente: Proyecto de Ley de Presupuesto del Sector Público para el Año Fiscal 2024

VI.2. Política remunerativa

VI.2.1. Pago de asignaciones y beneficios para personal

- **Subsidio de Luto y Sepelio de docentes y auxiliares de educación- Beneficios Sociales Educación Básica**

Los profesores nombrados, en el marco de la Ley N° 29944, tienen derecho a percibir entre otros beneficios, el Subsidio por Luto y Sepelio. Asimismo, los profesores contratados, bajo la Ley N° 30328 perciben beneficios, entre ellos, el Subsidio por Luto y Sepelio, en iguales condiciones de lo que perciben los profesores nombrados. Finalmente, los auxiliares de educación, según lo establecido en la Ley N° 30493 perciben beneficios, entre otros, por el concepto de Subsidio por Luto y Sepelio.

Los recursos asignados en el Pliego 010. M. de Educación para el Año Fiscal 2023 ascendieron a un total de S/ 82,425,000.00 (OCHENTA Y DOS MILLONES CUATROCIENTOS VEINTICINCO MIL Y 00/100 SOLES) de los cuales se descentralizaron en el Presupuesto Institucional de Apertura (PIA) de los Gobiernos Regionales la suma de S/ 56,982,000.00 (CINCUENTA Y SEIS MILLONES NOVECIENTOS OCHENTA Y DOS MIL Y 00/100 SOLES) y a las Unidades Ejecutoras de Lima Metropolitana la suma de S/ 9,048,000.00 (NUEVE MILLONES CUARENTA Y OCHO MIL Y 00/100 SOLES). Asimismo, S/ 16, 485,000.00 (DIECISÉIS MILLONES CUATROCIENTOS OCHENTA Y CINCO MIL Y 00/100 SOLES) serán objeto de transferencias de recursos a los Gobiernos Regionales y Unidades Ejecutoras de Lima Metropolitana.

En este contexto normativo, los recursos asignados al MINEDU para el Año Fiscal 2024 ascienden a un total de S/ 52, 138,047.00 (CINCUENTA Y DOS MILLONES CIENTO TREINTA Y OCHO MIL CUARENTA Y SIETE Y 00/100 SOLES). A partir de ello, el MINEDU solicitó la descentralización de los recursos en el PIA de los GORES hasta por la suma de S/ 34, 176,000.00 (TREINTA Y CUATRO MILLONES CIENTO SETENTA Y SEIS MIL Y 00/100 SOLES) y a favor de las Unidades Ejecutoras de Lima Metropolitana la suma de S/ 7, 533,000.00 (SIETE MILLONES QUINIENTOS TREINTA Y TRES MIL Y 00/100 SOLES). En tal sentido, el monto reservado en la UE 026: Programa Educación Básica para Todos del Pliego 010. M. de Educación es de S/ 10,429,047.00 (DIEZ MILLONES CUATROCIENTOS VEINTINUEVE MIL CUARENTA Y SIETE), el mismo que se transferirá en el Año Fiscal 2024 al presupuesto institucional de los Gobiernos Regionales y Unidades Ejecutoras de Lima Metropolitana, conforme su requerimiento.

- **Beneficios sociales de docentes de la Carrera Pública Docente de Institutos y Escuelas de Educación Superior**

En el marco de los artículos 95, 97 y 99 de la Ley N° 30512, establecen que los docentes de la carrera pública docente perciben la Asignación por Tiempo de Servicios (ATS) al cumplir 25 y 30 años de servicios, una Compensación por Tiempo de Servicios (CTS) y el Subsidio por Luto y Sepelio (SLS), respectivamente. En ese sentido, para el Año Fiscal 2023 se viene gestionando la transferencia de partidas a favor de los Gobiernos Regionales hasta por la suma de S/ 1, 661,250.00 (UN MILLÓN SEISCIENTOS SESENTA Y UN MIL DOSCIENTOS CINCUENTA Y 00/100 SOLES) para financiar el pago de dichos beneficios sociales con recursos asignados para tal fin en el Presupuesto Institucional de Apertura del Pliego 010: M. de Educación. Sin perjuicio de ello, se tiene programado realizar otras transferencias de recursos durante el presente Año Fiscal, para financiar la medida referida.

Conforme a ello, para el Año Fiscal 2024 los recursos aprobados por el MEF alcanzan a la suma de S/ 41, 439,403.00 (CUARENTA Y UN MILLONES CUATROCIENTOS TREINTA Y NUEVE MIL CUATROCIENTOS TRES Y 00/100 SOLES) a favor de Institutos y Escuelas de Educación Superior. Teniendo en cuenta que, debido a que el padrón de beneficiarios de ATS, CTS y SLS de Institutos se actualiza anualmente de acuerdo a la Ley N° 30512 no se cuenta con el número de beneficiarios definitivo, no se ha previsto programar estos recursos en el presupuesto del año 2024 de los Gobiernos Regionales y a las Unidades Ejecutoras de Lima Metropolitana. En este sentido, el monto se encuentra programado en la UE 026: Programa Educación Básica para Todos del Pliego 010. M. de Educación.

- **Asignaciones temporales de los docentes institutos y escuelas de educación superior**

En el marco de los artículos 94, 106 y 109 de la Ley N° 30512, se ha establecido recursos para el Año Fiscal 2024, para financiar el pago de las asignaciones por trabajo en ámbito

rural, frontera, VRAEM y bilingüe, así como por encargatura de puesto de gestión pedagógica y director de los IES y EES.

De acuerdo a lo indicado, se tiene que para el Año Fiscal 2023 se establecieron recursos para financiar el pago de las asignaciones temporales; en tal sentido, en el transcurso del Año Fiscal 2023 se ha realizado una Transferencia de Recursos para el pago de Asignaciones Temporales correspondientes al Periodo Vacacional (Enero-Febrero 2023) hasta por el monto de S/ 3,111,721.00 (TRES MILLONES CIENTO ONCE MIL SETECIENTOS VEINTIÚN Y 00/100 SOLES) para 3,477 beneficiarios; asimismo, se viene gestionando un Proyecto de Decreto Supremo que autoriza una Transferencia de Partidas para financiar las Asignaciones Temporales por trabajo en ámbito rural, frontera y VRAEM por un monto de S/ 9,016,050.00 (NUEVE MILLONES DIECISÉIS MIL CINCUENTA Y 00/100 SOLES) a favor de 2,406 beneficiarios y por encargatura de puesto de gestión pedagógica y director de los IES y EES hasta un monto de S/ 14,339,853.00 (CATORCE MILLONES TRESCIENTOS TREINTA Y NUEVE MIL OCHOCIENTOS CINCUENTA Y TRES Y 00/100 SOLES) a favor de 3,066 beneficiarios.

En esa línea, los recursos asignados para el Año Fiscal 2024 aprobados por el MEF son S/ 30, 860,064.00 (TREINTA MILLONES OCHOCIENTOS SESENTA MIL SESENTA Y CUATRO Y 00/100 SOLES) a favor de 5,659 beneficiarios. Teniendo en cuenta que, debido a que los padrones de Institutos se aprueban anualmente de acuerdo al Decreto Supremo N° 357-2019-EF y a partir de los cuales se determina el número de beneficiarios, no se ha previsto programar estos recursos en el presupuesto del año 2024 de los Gobiernos Regionales y a las Unidades Ejecutoras de Lima Metropolitana. Por lo que, el monto que se encuentra disponible en la UE 026: Programa Educación Básica para Todos del Pliego 010. M. de Educación estaría vinculado al referido concepto.

VI.2.2. Pago de conceptos remunerativos regulares

Corresponde a los recursos para el financiamiento de las retribuciones de docentes de Institutos de Educación Superior (Nombrados y contratados), retribuciones y asignaciones del personal del Magisterio (Nombrados y contratados), así como del personal auxiliar de Educación.

Al respecto, se señala que la programación de recursos para el Año Fiscal 2023 fue en función de la información registrada en el AIRHSP hasta el 02 de agosto del 2022, tal como lo establece el numeral 12.1.1 del artículo 12 de la Directiva N° 002-2022-EF/50.01, Directiva de Programación Multianual Presupuestaria y Formulación, aprobado con Resolución Directoral N° 005-2022-EF/50.01. En tal sentido, la programación para el 2023 en la Genérica de Gasto 2.1 Personal y Obligaciones Sociales y Genérica de Gasto 2.2 Pensiones y Otras Prestaciones Sociales del Pliego 010. M. de Educación asciende a S/ 5, 367, 475,212.00 (CINCO MIL TRESCIENTOS SESENTA Y SIETE MILLONES CUATROSCIENTOS SETENTA Y CINCO MIL DOSCIENTOS DOCE Y 00/100 SOLES).

Asimismo, la programación para el Año Fiscal 2024 se establece en función de la información registrada en el AIRHSP hasta el 31 de marzo del 2023, tal como lo establece el numeral 12.1.1 del artículo 12 de la Directiva N° 002-2023-EF/50.01, Directiva de Programación Multianual Presupuestaria y Formulación, aprobado con Resolución Directoral N° 005-2022-EF/50.01. En tal sentido, la programación para el 2024 de los conceptos remunerativos regulares ascendería a S/ 5,466,442,087.00 (CINCO MIL CUATROSCIENTOS SESENTA Y SEIS MILLONES CUATROSCIENTOS CUARENTA Y DOS MIL OCHENTA Y SIETE Y 00/100 SOLES).

VI.2.3. Negociaciones Colectivas

En el año 2023, en el marco de lo establecido en la Ley N° 31188, Ley de Negociación Colectiva en el Sector Estatal, de fecha 02.05.2021; Decreto Supremo N° 008-2022-PCM, que aprueba los Lineamientos para la implementación de la Ley N° 31188, de fecha 20.01.2022; y, Resolución Directoral N° 0010-2023-EF/50.01, Resolución Directoral que aprueba los Lineamientos para la elaboración del Informe de Viabilidad Presupuestal que garantiza el financiamiento de los acuerdos a suscribirse en las Negociaciones Colectivas en el Nivel Descentralizado, de fecha 04.06.2023, se han suscrito diversos convenios colectivos a nivel descentralizado entre el MINEDU y las organizaciones sindicales:

- A nivel descentralizado por Entidad, se ha suscrito convenio con sindicatos de la sede: SITCASMED, COALICIÓN (SITME-SC y SITRASE-SP), SITMINEDU, SITRAMED; sindicatos de la UE 022 (SITA-EESPPM), y sindicatos de la UGEL 05 (SITASE-SUTASE, SITCAS UGEL 05).
- A nivel descentralizado en el ámbito Sectorial, se han suscrito convenios con el Sindicato de Docentes en Educación Superior del Perú (SIDESP) y con el Sindicato de Docentes de Educación Superior Pedagógica Pública del Perú (SIDESUP).

Cabe señalar que las medidas con incidencia económica suscritas en los convenios con los distintos sindicatos entrarán en vigencia y serán implementadas a partir del 01 de enero del 2024, las que serán financiadas con los recursos del Espacio Fiscal que fueron comunicados mediante el Informe de Estado Situacional de la Administración Financiera del Sector Público. En este sentido, los recursos del Espacio Fiscal asignados para el año 2024 para financiar las cláusulas económicas de los Convenios Colectivos Descentralizados por Ámbito Sectorial - Educación ascienden a S/ 58, 999,546.00 (CINCUENTA Y OCHO MILLONES NOVECIENTOS NOVENTA Y NUEVE MIL QUINIENTOS CUARENTA Y SEIS Y 00/100 SOLES) y para las cláusulas económicas de los Convenios Colectivos Descentralizados por Entidad para el Pliego 010. M. de Educación ascienden a S/ 544,357.00 (QUINIENTOS CUARENTA Y CUATRO MIL TRESCIENTOS CINCUENTA Y SIETE Y 00/100 SOLES).

VI.2.4. Reconocimiento docente

Desde el MINEDU se implementan diferentes estrategias para el reconocimiento docente que se detallan a continuación:

- **Condecoración y Bono de Palmas Magisteriales:** El objetivo es reconocer a aquellos profesionales que con su trabajo contribuyen con el desarrollo de la educación en el país; y, de esta manera, fortalecer la valorización de la profesión docente. Esta Condecoración está dirigido a profesionales destacados por su contribución extraordinaria a la educación y desarrollo del país, la cual se constituye como el máximo reconocimiento y distinción honorífica en 3 categorías: amauta, educador y maestro. En este sentido, se otorga un pago de la bonificación mensual de Palmas Magisteriales para los condecorados reconocidos hasta el 2023, así como el pago mensual de los nuevos Condecorados 2024 por los meses correspondientes a dicho ejercicio. El máximo son 40 docentes condecorados: 20 educadores (bono de S/1,000), 15 maestros (bono de S/1,500) y 5 amautas (bono de S/15,000). Los recursos asignados para el Año Fiscal 2024 aprobados por el MEF son S/ 8, 178,440.00 (OCHO MILLONES CIENTO SETENTA Y OCHO MIL CUATROCIENTOS CUARENTA Y 00/100 SOLES). Considerando que, debido a que la lista de condecorados se publica de forma anual, no se ha previsto programar estos recursos en el presupuesto del año 2024 de los Pliegos Gobiernos Regionales y Unidades Ejecutoras de Lima Metropolitana. Por lo que, el

monto se encuentra disponible en la UE 026: Programa Educación Básica para Todos del Pliego 010. M. de Educación, el mismo que estaría vinculado al referido concepto.

- **Bono Docente Investigador de Universidad Pública:** tiene el objetivo de financiar el pago de la bonificación al docente universitario ordinario investigador. En ese sentido, para el año 2024 en cumplimiento del artículo 86 de la Ley N° 30220, Ley Universitaria, en el cual se establece que dichos docentes deben percibir una bonificación del 50% de sus haberes totales; de acuerdo con los criterios y condiciones que establezca el MINEDU para tal fin. Los recursos asignados para el Año Fiscal 2024 aprobados por el MEF son S/ 25, 475,932.00 (VEINTICINCO MILLONES CUATROCIENTOS SETENTA Y CINCO MIL NOVECIENTOS TREINTA Y DOS Y 00/100 SOLES) a favor de 863 beneficiarios. Teniendo en cuenta que debido a que los padrones de investigadores del RENACYT se actualizan de manera constante y, a partir de los cuales se determina el número de beneficiarios, no se ha previsto programar estos recursos en el presupuesto del año 2024 de los Pliegos Universidades. Por lo tanto, el monto disponible en la UE 026: Programa Educación Básica para Todos del Pliego 010. M. de Educación se encontraría vinculado al referido concepto.
- **Bono de Atracción:** mediante el artículo 19 de la Ley N° 29944, Ley de Reforma Magisterial, el Ministerio de Educación autoriza, la convocatoria para el concurso público de ingreso a la Carrera Pública Magisterial, que se realiza de manera bianual. Con el propósito de reconocer a los docentes que ingresen en el tercio superior del concurso de nombramiento, se les brinda un incentivo económico que asciende a S/18,000.00 (DIECIOCHO MIL Y 00/100 SOLES) por persona, y se entrega anualmente, en armadas iguales de S/6,000.00 (SEIS MIL Y 00/100 SOLES), durante los siguientes tres años de servicio. El estimado de atención es a 19,964 docentes beneficiarios de los docentes que ocupen el tercio superior en el Concurso de Nombramiento 2022.

Los recursos asignados para el Año Fiscal 2024 aprobados por el MEF son S/ 148,176,000.00 (CIENTO CUARENTA Y OCHO MILLONES CIENTO SETENTA Y SEIS MIL Y 00/100 SOLES), los que no se ha previsto programar en el presupuesto del año 2024 para los Pliegos Gobiernos Regionales y Unidades Ejecutoras de Lima Metropolitana. Por lo tanto, el monto se encuentra disponible en la UE 026: Programa Educación Básica para Todos del Pliego 010. M. de Educación, el mismo que estaría vinculado al referido concepto.

VI.2.5. Creación de Plazas

- **Creación de Plazas de docentes y autoridades en Institutos de Educación Superior (IEST/IES)**

Tiene el objetivo de financiar la creación de plazas de docentes comprendidos bajo el alcance de la Ley N° 30512, Ley de Institutos y Escuelas de Educación Superior y de la Carrera Pública de sus Docentes, para financiar el ejercicio en las áreas de desempeño laboral de docentes extraordinarios, altamente especializados, regulares, gestores pedagógicos y directores generales de los Institutos de Educación Superior Pública. En ese sentido, para el año 2024 el MEF ha asignado recursos para el Año Fiscal 2024 hasta por el monto de S/ 63, 005,737.00 (SESENTA Y TRES MILLONES CINCO MIL SETECIENTOS TREINTA Y SIETE Y 00/100 SOLES) a favor de 1,039 plazas docentes beneficiarias. Cabe señalar que, la demanda de las plazas de docentes antes mencionadas se actualizan a inicios de cada año; y, con ello, se valida la distribución de dichas plazas. Dado que, no se ha previsto programar estos recursos en el presupuesto del año 2024 de los Pliegos Gobiernos Regionales, el monto disponible en la UE 026: Programa Educación Básica para Todos del Pliego 010. M. de Educación se encontraría vinculado al referido concepto.

- **Creación de plazas y bolsa de horas en el marco de la norma que rige el proceso de racionalización 2023, establecido en el artículo 74 de la Ley N° 29944**

La presente medida se sustenta en el marco de lo dispuesto en el artículo 16 de la Ley N° 30281, Ley de Presupuesto del Sector Público para el Año Fiscal 2015, el artículo 19 de la Ley N° 30372, Ley de Presupuesto del Sector Público para el Año Fiscal 2016, y la Resolución Viceministerial N° 142-2021-MINEDU.

Se tiene como finalidad optimizar la asignación de recursos humanos y presupuestales, en función a la necesidad real y verificable, que garantice la continuidad del servicio educativo hacia el año 2024, a través del reordenamiento interno en primera instancia y, posteriormente, con el financiamiento de nuevas plazas identificadas durante el año 2023 como requerimiento neto, que son necesarias para su creación. Los recursos asignados para el Año Fiscal 2024 aprobados por el MEF son S/ 80, 000,000.00 (OCHENTA MILLONES Y 00/100 SOLES). Teniendo en cuenta que, el proceso de racionalización culminará en diciembre del presente año, no se ha previsto programar estos recursos en el presupuesto del año 2024 de los Pliegos Gobiernos Regionales y Unidades Ejecutoras de Lima Metropolitana, por lo que el monto disponible en la UE 026: Programa Educación Básica para Todos del Pliego 010. M. de Educación estaría vinculado al referido concepto.

- **La creación de nuevas plazas docentes para garantizar la mejora del servicio educativo en instituciones educativas de educación básica regular que funcionan como unidocentes**

En base a los resultados de la Evaluación Muestral de estudiantes 2022, por la Unidad de Medición de la Calidad de los Aprendizajes (UMC), los estudiantes a nivel nacional obtuvieron resultados de aprendizaje más bajos que en el 2019. Por lo tanto, se han incrementado las brechas entre estudiantes de IIEE privadas y públicas, así como las brechas entre estudiantes de IIEE urbanas y rurales.

En dicho contexto, se consideró necesario garantizar la creación de plazas docentes adicionales en las IIEE identificadas como unidocentes a nivel nacional. Es decir, que estas instituciones educativas sean convertidas de la característica unidocente a multigrado, los cuales no pudieron preverse en el proceso de racionalización 2022 para su financiamiento oportuno. Los recursos asignados para el Año Fiscal 2024 aprobados por el MEF son S/ 105,625,596.00 (CIENTO CINCO MILLONES SEISCIENTOS VEINTICINCO MIL QUINIENTOS NOVENTA Y SEIS Y 00/100 SOLES); sin embargo, no se ha previsto programar estos recursos en el presupuesto del año 2024 de los Pliegos Gobiernos Regionales y Unidades Ejecutoras de Lima Metropolitana. Por lo que el monto disponible en la UE 026: Programa Educación Básica para Todos del Pliego 010. M. de Educación se encontraría vinculado al referido concepto.

VI.3. Intervenciones y acciones pedagógicas

VI.3.1. Compromisos de Desempeño

Los Compromisos de Desempeño son mecanismo de asignación para una transferencia adicional de recursos a los Pliegos correspondientes a Gobiernos Regionales y Lima Metropolitana, condicionada al cumplimiento de metas de gestión, con el objetivo de contribuir con la mejora de la calidad del servicio educativo provisto por las Instituciones Educativas de Educación Básica y Educación Superior, que se encuentran en el ámbito de jurisdicción de las Direcciones y Gerencias Regionales de Educación y las Unidades de Gestión Educativa Local, generando incentivos para que se desplieguen las acciones necesarias para el logro de los objetivos y estrategias prioritarias del sector Educación.

Específicamente, a través del incentivo se espera mejorar el desempeño de dichas instituciones, a nivel nacional, con respecto a las acciones que realizan para la provisión del servicio educativo. Finalmente, el presupuesto asignado para el 2024 es de S/ 100, 000,000.00 (CIEN MILLONES Y 00/100 SOLES).

VI.3.2. Intervenciones Pedagógicas

El monto asignado para la implementación de intervenciones y acciones pedagógicas en el año 2024 asciende a S/ 555, 717,604.00 (QUINIENTOS CINCUENTA Y CINCO MILLONES SETECIENTOS DIECISIETE MIL SEISCIENTOS CUATRO Y 00/100 SOLES) lo que representa una reducción de 29% respecto al PIM 2023 que tienen las regiones a la fecha de corte de 20 de junio de 2023 y una reducción histórica promedio de 29% considerando los años 2020-2023 según se muestra en la siguiente tabla:

EVOLUCIÓN DEL PRESUPUESTO PARA INTERVENCIONES Y ACCIONES PEDAGÓGICAS PIM 2020 – 2023 Y PRESUPUESTO 2024

| Nombre completo de la IAP | PIM 2020 | PIM 2021 | PIM 2022 | PIM 2023 | Monto 2024 aprobado |
|---|----------------|----------------|----------------|----------------|---------------------|
| Implementación de la Jornada Escolar Completa en las instituciones educativas públicas de nivel secundario de Educación Básica Regular | 318,850,212.00 | 100,480,982.00 | 143,731,932.00 | 118,782,053.00 | 139,943,440.00 |
| Pago de propinas de los Promotores Educativos Comunitarios y el pago de pasajes, viáticos y/o movilidad local de profesores coordinadores en el marco de los Programas No Escolarizados de Educación Inicial de gestión directa del ciclo I y II | 110,037,630.00 | 108,672,446.00 | 118,972,452.00 | 124,073,438.00 | 116,468,944.00 |
| Servicio de conectividad para IIEE a nivel nacional | - | - | - | - | 58,511,089.00 |
| Estrategia para el fortalecimiento para la gestión de la convivencia escolar, la prevención y atención de la violencia en las instancias de gestión educativa descentralizada | 28,469,150.00 | 19,853,835.00 | 33,142,983.00 | 31,058,789.00 | 34,844,029.00 |
| Implementación de los Modelos de Servicio Educativo de Secundaria en ámbito rural: Secundaria con Residencia Estudiantil | 9,425,293.00 | 7,168,181.00 | 20,041,944.00 | 20,364,611.00 | 29,459,824.00 |
| Distribución y almacenamiento de los materiales y recursos educativos pedagógicos, así como la adquisición y distribución de material fungible a las instituciones educativas públicas a su cargo, a través de las direcciones y/o gerencias regionales de educación y las unidades de gestión educativa local y/o la que haga de sus veces | 37,014,939.00 | 33,090,359.00 | 30,324,262.00 | 31,694,691.00 | 23,706,068.00 |
| Implementación de las Redes Educativas de Gestión Escolar | 15,267,234.00 | 14,437,758.00 | 19,904,014.00 | 17,023,108.00 | 21,391,187.00 |
| Fortalecimiento de las instituciones educativas focalizadas para cumplir con las condiciones de bioseguridad y salvaguardar la salud y bienestar de la comunidad educativa, a través de la contratación de personal de limpieza y mantenimiento, en el marco del restablecimiento del servicio educativo en las instituciones educativas | - | - | 16,361,604.00 | 14,918,678.00 | 19,276,380.00 |
| Fortalecimiento de los servicios en los centros y programas de la modalidad Educación Básica Especial, en el marco del Programa Presupuestal 0106: Inclusión de niños, niñas y jóvenes con discapacidad en la educación básica y técnico productiva | 14,183,529.00 | 16,544,696.00 | 19,646,011.00 | 17,992,247.00 | 18,307,286.00 |
| Implementación de la gestión del currículo a través de la actividad educativa complementaria "Juegos Escolares Deportivos y Paradeportivos" | 59,428.00 | - | 6,634,521.00 | 12,312,240.00 | 17,555,100.00 |
| La implementación de los Modelos de Servicio Educativo de Secundaria en ámbito rural: Secundaria en Alternancia | 7,542,123.00 | 6,684,118.00 | 10,985,093.00 | 9,629,360.00 | 15,020,596.00 |
| Cumplimiento de las condiciones básicas de calidad de los Institutos de Educación Superior Tecnológicos, en el marco del Programa Presupuestal 0147: Fortalecimiento de la Educación Superior Tecnológica | 9,466,459.00 | 9,258,300.00 | 9,972,440.00 | 11,555,376.00 | 11,589,856.00 |

| Nombre completo de la IAP | PIM 2020 | PIM 2021 | PIM 2022 | PIM 2023 | Monto 2024 aprobado |
|---|----------------|----------------|----------------|----------------|---------------------|
| Implementación del Plan de Mejoras para la Gestión Institucional e Infraestructura de las Instituciones de Educación Superior Pedagógica | 8,299,065.00 | 6,598,456.00 | 8,358,323.00 | 11,052,426.00 | 10,550,009.00 |
| Estrategia de supervisión al servicio de gestión privada de educación básica | - | 11,016,978.00 | 14,560,549.00 | 11,851,064.00 | 9,197,980.00 |
| Fortalecimiento de IEST-IES DRELM | | | | | 6,785,732.00 |
| La implementación de los Modelos de Servicio Educativo de Secundaria en ámbito rural: Secundaria Tutorial | 3,931,290.00 | 4,420,035.00 | 5,361,343.00 | 4,751,192.00 | 5,762,903.00 |
| Implementación de la gestión del currículo a través de la actividad educativa complementaria "Talleres Deportivo – Recreativos – Wiñaq" | 3,561,709.00 | - | 3,926,593.00 | 4,284,500.00 | 4,434,522.00 |
| Implementación del Servicio Educativo Hospitalario (SEHO) | 521,552.00 | 1,596,519.00 | 3,418,401.00 | 4,110,426.00 | 3,705,351.00 |
| Implementación de la gestión del currículo a través de la actividad educativa complementaria "Concursos Educativos" | - | - | - | 2,195,000.00 | 2,210,000.00 |
| Alquiler de locales de los Colegios de Alto Rendimiento | 919,092.00 | 951,584.00 | 1,083,168.00 | 2,405,660.00 | 1,831,584.00 |
| Programas educativos en escuelas para prevenir la violencia sexual hacia niñas y niños de educación primaria | - | - | 516,350.00 | 1,598,071.00 | 1,602,516.00 |
| Implementación de la gestión del currículo a través de la actividad educativa complementaria "Orquestando" | 970,061.00 | 1,242,560.00 | 1,570,920.00 | 1,688,431.00 | 1,104,000.00 |
| Rutas Fluviales: traslado de estudiantes a instituciones educativas del nivel de educación secundaria de la Educación Básica Regular en el ámbito Rural | 1,005,059.00 | 251,400.00 | 1,678,775.00 | 1,123,596.00 | 921,152.00 |
| Fortalecimiento de los servicios educativos en los centros de educación básica alternativa para la atención de estudiantes con discapacidad | - | - | 495,121.00 | 898,372.00 | 867,480.00 |
| Talleres educativos de desarrollo de habilidades socio emocionales | - | - | 213,968.00 | 537,604.00 | 542,196.00 |
| Implementación de la gestión del currículo a través de la actividad educativa complementaria "Expresarte" | 86,737.00 | - | 609,509.00 | 660,578.00 | 128,380.00 |
| Fortalecimiento de las instituciones educativas focalizadas para la mejora de su gestión a través de la contratación de personal administrativo priorizado, en el marco del incremento de matrícula por atención de estudiantes de primer ingreso o que requieran trasladarse a una institución educativa pública | - | 15,432,759.00 | 14,943,199.00 | 12,348,896.00 | - |
| El fortalecimiento de las acciones comunes del Programa Presupuestal 0106: Inclusión de niños, niñas y jóvenes con discapacidad en la Educación Básica y Técnico Productiva | 848,950.00 | 615,947.00 | 592,354.00 | 640,716.00 | - |
| El fortalecimiento de las acciones comunes del Programa Presupuestal 0107: Mejora de la formación en carreras docentes en institutos de educación superior no universitaria | 836,226.00 | 903,691.00 | 879,127.00 | 901,699.00 | - |
| El fortalecimiento de la gestión administrativa e institucional en las Unidades de Gestión Educativa Local | 27,955,917.00 | 10,869,283.00 | 21,928,448.00 | 19,903,173.00 | - |
| Fortalecimiento de las acciones de Programa Presupuestal 0107: Mejora de la formación en carreras docentes en institutos de educación superior no universitaria | 6,229,862.00 | 7,217,901.00 | 6,264,217.00 | 4,902,683.00 | - |
| La atención de las condiciones básicas de las instituciones educativas públicas | 163,431,503.00 | 211,668,061.00 | 275,648,310.00 | 216,629,514.00 | - |

| Nombre completo de la IAP | PIM 2020 | PIM 2021 | PIM 2022 | PIM 2023 | Monto 2024 aprobado |
|---|-----------------------|-----------------------|-----------------------|-----------------------|-----------------------|
| La implementación de las evaluaciones o concursos previstos en la Ley 29944, Ley de Reforma Magisterial, así como el pago de viáticos, pasajes y movilidad para los integrantes y observadores externos de los Comités de Evaluación y la contratación de los servicios de docentes que formen parte de estos Comités, que se constituyan en los gobiernos regionales | 45,000.00 | 496,972.00 | 1,101,684.00 | 4,984,002.00 | - |
| TOTAL | 768,958,020.00 | 589,472,821.00 | 792,867,615.00 | 716,872,194.00 | 555,717,604.00 |

1/ Fuente para el PIM 2023: SIAF al 20 de junio de 2023

2/ La intervención "Servicio de conectividad para IIEE a nivel nacional" y "Fortalecimiento de IEST-IES DRELM" está siendo solicitada por primera vez en el año 2024

3/La asignación correspondiente a "La atención de las condiciones básicas de las instituciones educativas públicas", que implica el pago de energía eléctrica y agua, es costeado y asignado directamente por MEF a las regiones por lo cual no estaría siendo incluido como monto 2024

Fuente: Sistema Integrado de Administración Financiera – MEF, Proyecto de Ley de Presupuesto del Sector Público para el Año Fiscal 2024

Cabe señalar que, a diferencia del presente Año Fiscal 2023, el presupuesto asignado para el año 2024 se ha descentralizado en los pliegos gobiernos regionales según se señala en el artículo 94 del Proyecto de Ley de Presupuesto del Sector Público para el Año Fiscal 2024. En consecuencia, el Ministerio de Educación estaría encargado de establecer las condiciones o disposiciones complementarias para la ejecución de dichos recursos mediante Resolución Ministerial, hasta el 05 de enero de 2024.

La distribución del monto asignado para el ejercicio 2024, clasificado por intervención pedagógica y Categoría Presupuestal, se muestra de acuerdo al siguiente detalle:

PRESUPUESTO 2024 ASIGNADO A INTERVENCIONES PEDAGÓGICAS, POR CATEGORÍA PRESUPUESTAL

| Categoría Presupuestal | Intervenciones y Acciones Pedagógicas | PPTO 2024 |
|--|---|----------------|
| 0090. LOGROS DE APRENDIZAJE DE ESTUDIANTES DE LA EDUCACION BASICA REGULAR | Implementación de la gestión del currículo a través de la actividad educativa complementaria "Concursos Educativos" | 2,210,000.00 |
| | Distribución y almacenamiento de los materiales y recursos educativos pedagógicos, así como la adquisición y distribución de material fungible a las instituciones educativas públicas a su cargo, a través de las direcciones y/o gerencias regionales de educación y las unidades de gestión educativa local y/o la que haga de sus veces | 23,039,301.00 |
| | Fortalecimiento de las instituciones educativas focalizadas para cumplir con las condiciones de bioseguridad y salvaguardar la salud y bienestar de la comunidad educativa, a través de la contratación de personal de limpieza y mantenimiento, en el marco del restablecimiento del servicio educativo en las instituciones educativas | 19,276,380.00 |
| | Implementación de la gestión del currículo a través de la actividad educativa complementaria "Expresarte" | 128,380.00 |
| | Implementación de la gestión del currículo a través de la actividad educativa complementaria "Orquestando" | 1,104,000.00 |
| | Implementación de la gestión del currículo a través de la actividad educativa complementaria "Talleres Deportivo – Recreativos – Wiñaq" | 4,434,522.00 |
| | Implementación de la Jornada Escolar Completa en las instituciones educativas públicas de nivel secundario de Educación Básica Regular | 139,943,440.00 |
| | Implementación de las Redes Educativas de Gestión Escolar | 21,391,187.00 |
| | La implementación de los Modelos de Servicio Educativo de Secundaria en ámbito rural: Secundaria en Alternancia | 15,020,596.00 |
| Total 0090. LOGROS DE APRENDIZAJE DE ESTUDIANTES DE LA EDUCACION BASICA REGULAR | 343,016,750.00 | |
| 0106. INCLUSION DE NIÑOS, NIÑAS Y JOVENES CON DISCAPACIDAD EN LA EDUCACION BASICA Y | Distribución y almacenamiento de los materiales y recursos educativos pedagógicos, así como la adquisición y distribución de material fungible a las instituciones educativas públicas a su cargo, a través de las direcciones y/o gerencias regionales de educación y las unidades de gestión educativa local y/o la que haga de sus veces | 37,087.00 |

| Categoría Presupuestal | Intervenciones y Acciones Pedagógicas | PPTO 2024 |
|---|---|-----------------------|
| TECNICO PRODUCTIVA | Fortalecimiento de los servicios en los centros y programas de la modalidad Educación Básica Especial, en el marco del Programa Presupuestal 0106: Inclusión de niños, niñas y jóvenes con discapacidad en la educación básica y técnico productiva | 18,307,286.00 |
| Total 0106. INCLUSION DE NIÑOS, NIÑAS Y JOVENES CON DISCAPACIDAD EN LA EDUCACION BASICA Y TECNICO PRODUCTIVA | | 18,344,373.00 |
| 0107. MEJORA DE LA FORMACION EN CARRERAS DOCENTES EN INSTITUTOS DE EDUCACION SUPERIOR NO UNIVERSITARIA | Implementación del Plan de Mejoras para la Gestión Institucional e Infraestructura de las Instituciones de Educación Superior Pedagógica | 10,550,009.00 |
| Total 0107. MEJORA DE LA FORMACION EN CARRERAS DOCENTES EN INSTITUTOS DE EDUCACION SUPERIOR NO UNIVERSITARIA | | 10,550,009.00 |
| 0147. FORTALECIMIENTO DE LA EDUCACION SUPERIOR TECNOLÓGICA | Cumplimiento de las condiciones básicas de calidad de los Institutos de Educación Superior Tecnológicos, en el marco del Programa Presupuestal 0147: Fortalecimiento de la Educación Superior Tecnológica | 11,589,856.00 |
| | Fortalecimiento de IEST-IES DRELM | 6,785,732.00 |
| Total 0147. FORTALECIMIENTO DE LA EDUCACION SUPERIOR TECNOLÓGICA | | 18,375,588.00 |
| 0150. INCREMENTO EN EL ACCESO DE LA POBLACION A LOS SERVICIOS EDUCATIVOS PUBLICOS DE LA EDUCACION BASICA | Implementación de los Modelos de Servicio Educativo de Secundaria en ámbito rural: Secundaria con Residencia Estudiantil | 29,459,824.00 |
| | La implementación de los Modelos de Servicio Educativo de Secundaria en ámbito rural: Secundaria Tutorial | 5,762,903.00 |
| Total 0150. INCREMENTO EN EL ACCESO DE LA POBLACION A LOS SERVICIOS EDUCATIVOS PUBLICOS DE LA EDUCACION BASICA | | 35,222,727.00 |
| 1002. PRODUCTOS ESPECIFICOS PARA REDUCCION DE LA VIOLENCIA CONTRA LA MUJER | Programas educativos en escuelas para prevenir la violencia sexual hacia niñas y niños de educación primaria | 1,602,516.00 |
| | Talleres educativos de desarrollo de habilidades socio emocionales | 542,196.00 |
| Total 1002. PRODUCTOS ESPECIFICOS PARA REDUCCION DE LA VIOLENCIA CONTRA LA MUJER | | 2,144,712.00 |
| 9001. ACCIONES CENTRALES | Servicio de conectividad para IIEE a nivel nacional | 58,511,089.00 |
| Total 9001. ACCIONES CENTRALES | | 58,511,089.00 |
| 9002. ASIGNACIONES PRESUPUESTARIAS QUE NO RESULTAN EN PRODUCTOS | Alquiler de locales de los Colegios de Alto Rendimiento | 1,831,584.00 |
| | Distribución y almacenamiento de los materiales y recursos educativos pedagógicos, así como la adquisición y distribución de material fungible a las instituciones educativas públicas a su cargo, a través de las direcciones y/o gerencias regionales de educación y las unidades de gestión educativa local y/o la que haga de sus veces | 629,680.00 |
| | Estrategia de supervisión al servicio de gestión privada de educación básica | 9,197,980.00 |
| | Estrategia para el fortalecimiento para la gestión de la convivencia escolar, la prevención y atención de la violencia en las instancias de gestión educativa descentralizada | 34,844,029.00 |
| | Fortalecimiento de los servicios educativos en los centros de educación básica alternativa para la atención de estudiantes con discapacidad | 867,480.00 |
| | Implementación de la gestión del currículo a través de la actividad educativa complementaria "Juegos Escolares Deportivos y Paradeportivos" | 17,555,100.00 |
| | Implementación del Servicio Educativo Hospitalario (SEHO) | 3,705,351.00 |
| | Rutas Fluviales: traslado de estudiantes a instituciones educativas del nivel de educación secundaria de la Educación Básica Regular en el ámbito Rural | 921,152.00 |
| Total 9002. ASIGNACIONES PRESUPUESTARIAS QUE NO RESULTAN EN PRODUCTOS | | 69,552,356.00 |
| TOTAL | | 555,717,604.00 |

Fuente: Proyecto de Ley de Presupuesto del Sector Público para el Año Fiscal 2024

VI.4. Educación Superior

VI.4.1. Becas y créditos

Los recursos asignados en la Unidad Ejecutora 117: Programa Nacional de Becas y Crédito Educativo (PRONABEC), en las Genéricas de Gasto 5: Otros Gastos y 7: Adquisición de Activos

Financieros, para el Año Fiscal 2024, serán destinados al financiamiento de la ayuda estatal otorgada a estudiantes talentosos de escasos recursos y la concesión de créditos educativos.

Becas

En relación a las Becas, el presupuesto programado para el 2024, permitirá financiar a 43,648 beneficiarios actuales de las becas lanzadas hasta el 2023. Adicional a ello, también permitirá financiar a 26,906 nuevos becarios durante el 2024, de las becas existentes a la fecha.

PRONABEC - PRESUPUESTO PROGRAMADO 2024
BECAS
(GG 5: Otros Gastos)

| PP | BECA | BENEFICIARIOS | | | PPTO 2024 |
|--------------|---|---------------|---------------|---------------|-------------------------|
| | | CONTINUADORES | NUEVOS | TOTAL | |
| 122 | Beca 18 | 20,602 | 10,000 | 30,602 | 728,470,061.00 |
| | Beca Permanencia | 14,249 | 8,000 | 22,249 | 178,953,527.00 |
| 9002 | Beca Excelencia Académica Hijos de Docentes | 1,738 | 400 | 2,138 | 39,384,308.00 |
| | Beca Continuidad | 5,000 | - | 5,000 | 41,984,930.00 |
| | Beca Generación del Bicentenario | 310 | 50 | 362 | 40,672,069.00 |
| | Becas Especiales | 735 | 456 | 1,191 | |
| | Becas Pregrado | 129 | - | 129 | 21,139,461.00 |
| | Beca Mi Vocación Técnica | 817 | - | 817 | |
| | Beca Traslado | 68 | - | 68 | 1,782,151.00 |
| | Beca Pre universitaria | - | 8000 | 8000 | 20,908,212.00 |
| TOTAL | | 43,648 | 26,906 | 62,556 | 1,073,294,719.00 |

Fuente: Proyecto de Ley de Presupuesto del Sector Público para el Año Fiscal 2024

A continuación, se detallan las principales becas que se financiarán con el presupuesto programado para el 2024:

- **Beca 18:** dirigida a jóvenes egresados de la educación secundaria con alto rendimiento académico y en situación de pobreza o pobreza extrema de acuerdo a los criterios de focalización establecidos por el Sistema de Focalización de Hogares (SISFOH) del Ministerio de Desarrollo e Inclusión Social (MIDIS), para el acceso, permanencia de estudios a nivel universitario y superior tecnológico, hasta su culminación. Cuenta con 8 modalidades (Ordinaria, Albergue, VRAEM, Huallaga, CNA, EIB, FF.AA, Repared) con el fin de focalizar y atender a talentos de poblaciones vulnerables o en situación especial. Se están financiando la atención de 30,602 beneficiarios con un monto de S/ 728.5 millones de soles.
- **Beca Permanencia:** dirigida a estudiantes de universidades públicas peruanas, con alto rendimiento académico e insuficientes recursos económicos. Los postulantes deben encontrarse estudiando carreras elegibles según la convocatoria respectiva. La beca se otorga por el periodo restante de duración de la carrera, conforme al plan de estudios de la especialidad. Se están financiando la atención de 22,249 beneficiarios con un monto de S/ 178.9 millones.
- **Beca Excelencia Académica Hijos de Docentes:** dirigida a hijos de docentes de la Carrera Pública Magisterial que lograron alto rendimiento académico en los dos últimos grados de la educación secundaria y que hayan ingresado o se encuentran estudiando en una universidad, escuela o instituto, sede y carrera elegible para el PRONABEC. Esta beca prioriza a postulantes de zonas rurales, de frontera y de regiones identificadas como de extrema pobreza. Para el 2024 se está financiando la atención de 2,138 beneficiarios con un monto de S/ 39.4 millones.
- **Beca Continuidad:** dirigida a estudiantes de alto rendimiento académico y en situación de pobreza o vulnerabilidad económica, debido a la pandemia del COVID-19 que estén entre el segundo y el penúltimo ciclo de estudios en universidades privadas, e institutos

y escuelas superiores tecnológicas y pedagógicas públicas y privadas licenciadas. La beca otorga puntaje adicional a ciertas condiciones priorizadas que agravan aún más la vulnerabilidad de la población objetivo. Estas son, por ejemplo, la condición de discapacidad, la pertenencia a Comunidades Nativas Amazónicas, Campesinas o Poblaciones Afroperuanas, entre otras. Se están financiando la continuidad de 5,000 beneficiarios de la convocatoria del 2023, con un monto de S/ 41.9 millones.

- **Beca Generación del Bicentenario:** dirigida a ciudadanos peruanos con grado académico, título profesional o título técnico profesional, con destacado perfil profesional o de investigación, que pertenezca, como mínimo, al tercio superior de su promoción y, demás, carezcan de suficientes recursos económicos para costear estudios de maestría y doctorado. Se están financiando la atención de 362 beneficiarios con un monto de S/ 40.7 millones.
- **Beca Pre universitaria:** dirigida para a postulantes al concurso Beca 18, a fin de promover el tránsito a la educación superior en IES de calidad. Esta beca tiene como fin reforzar los conocimientos de los egresados de la educación básica, con la finalidad de mejorar su capacidad para afrontar los exámenes de admisión e incrementar sus probabilidades acceso a sus estudios superiores y, de igual manera, facilitar su transición hacia la educación superior. Se están financiando la atención de 8,000 beneficiarios con un monto de S/ 20.9 millones.

Créditos

En relación a los créditos, el presupuesto programado para el 2024 podrá financiar a los beneficiarios de los créditos lanzados hasta el 2023, así como las nuevas convocatorias a realizarse en el 2024:

PRONABEC - PRESUPUESTO PROGRAMADO 2024
CRÉDITOS
(GG 7: Adquisición de activos financieros)

| PP | CRÉDITO | PRESUPUESTO 2024 |
|--------------|-----------------|----------------------|
| 122 | Crédito Talento | 6,437,663.00 |
| 9002 | Crédito 18 | 3,845,773.00 |
| TOTAL | | 10,283,436.00 |

Fuente: Proyecto de Ley de Presupuesto del Sector Público para el Año Fiscal 2024

Los créditos otorgados por el PRONABEC, son los siguientes:

- **Crédito Talento:** dirigido a la población de alto rendimiento académico y en condición de pobreza o pobreza extrema. Con un enfoque en créditos de largo plazo y repago futuro permite el acceso, permanencia y culminación de estudios universitarios o técnicos en instituciones educativas elegibles. Se están financiando la atención de 162 beneficiarios con un monto de S/ 6.4 millones.
- **Crédito 18:** dirigido a estudiantes peruanos de alto rendimiento académico e insuficientes recursos económicos que no pueden acceder a becas para iniciar o continuar estudios de educación superior. Se otorga con un plazo de cancelación más amplio, incluyendo un período de gracia de seis meses y contando con una garantía presentada por parte de las instituciones educativas. Entre las principales ventajas del crédito se encuentran: brindar una tasa baja y preferencial de 3.55 % anual, el no exigir garantías reales y otorgar plazos de pago de hasta 15 años para universidades y 10 años para institutos. Se están financiando la atención de 230 beneficiarios con un monto de S/ 3.8 millones.

Gestión de becas

Los recursos asignados para la operatividad de PRONABEC ascienden al monto total de S/ 79,361,742.00 (SETENTA Y NUEVE MILLONES TRESCIENTOS SESENTA Y UN MIL SETECIENTOS CUARENTA Y DOS Y 00/100 SOLES), la cual considera la contratación de personal (S/ 35.5 millones en CAS y S/ 15.6 millones Órdenes de servicio), adquisición de activos financieros (S/ 10.3 millones), entre otros.

**OPERATIVIDAD PRONABEC - PROYECTO DE PRESUPUESTO PARA EL AÑO 2024
POR PROGRAMA PRESUPUESTAL**

| PP | GRUPO | PRESUPUESTO 2024 |
|--------------|------------------------------------|----------------------|
| 122 | Personal y Obligaciones Sociales | 18,699,102.00 |
| | Contratación de servicios | 19,073,418.00 |
| | Adquisición de activos financieros | 6,437,663.00 |
| 9001 | Personal y Obligaciones Sociales | 16,431,069.00 |
| | Contratación de servicios | 9,720,725.00 |
| 9002 | Personal y Obligaciones Sociales | 354,882.00 |
| | Contratación de servicios | 4,799,110.00 |
| | Adquisición de activos financieros | 3,845,773.00 |
| TOTAL | | 79,361,742.00 |

Fuente: Proyecto de Ley de Presupuesto del Sector Público para el Año Fiscal 2024

VI.4.2. Fortalecimiento de Institutos y Escuelas de Educación Superior Pedagógica y Tecnológica

El Proyecto de Ley de Presupuesto del Sector Público para el Año Fiscal 2024 para el Fortalecimiento de Institutos y Escuelas de Educación Superior Pedagógica (IESP/EESP) considera S/4,798,270.00 (CUATRO MILLONES SETECIENTOS NOVENTA Y OCHO MIL DOSCIENTOS SETENTA Y 00/100 SOLES) para las actividades a realizar a cargo de la Dirección de Formación Inicial Docente (DIFOID). Éstas se detallan a continuación:

PRESUPUESTO 2024 ASIGNADO A DIFOID, POR CONCEPTO

| PP | CONCEPTO | PRESUPUESTO 2024 |
|--------------|--|---------------------|
| 107 | Acciones y tareas orientadas a la operatividad de los sistemas administrativos y el desarrollo del marco normativo para la formación inicial docente. | 615,200.00 |
| 107 | Monitoreo y supervisión de los procesos de admisión de los IESP/EESP. Incluye el seguimiento a los procesos de admisión de los meses de marzo y agosto del 2024. | 76,800.00 |
| 107 | Monitoreo y acompañamiento en el marco de la implementación de los Diseños Curriculares Básicos Nacionales (DCBN). | 96,000.00 |
| 107 | Actividades para el fortalecimiento de docentes de IESP/EESP. Incluye el fortalecimiento de capacidades de manera previa a la implementación de la Evaluación de Promoción y Ascenso; y el fortalecimiento de competencias y capacidades de docentes formadores, jerárquicos y directores de la Carrera Pública Docente. | 200,400.00 |
| 107 | Acciones previas para la implementación de la Evaluación de Promoción y Ascenso (EPA) y la Evaluación de Ingreso a la Carrera Pública Docente (EICP). | 763,120.00 |
| 107 | Implementación y otorgamiento de resultados de la Evaluación de Aprendizajes de los Estudiantes (EAE). En el 2024 corresponde la devolución de resultados de la EAE a estudiantes de VI y X ciclo y la implementación de la EAE a estudiantes de I ciclo. | 32,000.00 |
| 107 | Licenciamiento y supervisión. Servicio de revisión y evaluación de solicitudes de licenciamiento, seguimiento a los Planes de Cumplimiento; así como el monitoreo respecto al funcionamiento institucional y a la oferta académica de los IESP/EESP (incluye pasajes y viáticos). | 3,014,750.00 |
| TOTAL | | 4,798,270.00 |

Fuente: Proyecto de Ley de Presupuesto del Sector Público para el Año Fiscal 2024.

Asimismo, para el Fortalecimiento de Institutos y Escuelas de Educación Superior Tecnológica, para las actividades a realizar a cargo de la Dirección General de Educación Técnico-Productiva y Superior Tecnológica y Artística (DIGESUTPA), alcanza los S/7,895,824.00 (SIETE MILLONES OCHOCIENTOS NOVENTA Y CINCO MIL OCHOCIENTOS VEINTICUATRO Y 00/100 SOLES). Éstas se detallan a continuación:

PRESUPUESTO 2024 ASIGNADO A DIGESUTPA, POR CONCEPTO

| PP | CONCEPTO | PRESUPUESTO 2024 |
|--------------|--|---------------------|
| 147 | Acciones y tareas orientadas a la operatividad de la gestión, seguimiento y evaluación del programa presupuestal 147. | 393,360.00 |
| 147 | Acciones y tareas orientadas a la definición, planificación y optimización de la oferta formativa de las instituciones de la educación superior tecnológica y a la actualización del catálogo nacional de la oferta formativa articulado con el sector productivo. | 1,196,464.00 |
| 147 | Monitoreo y acompañamiento en el marco de la aplicación de modelos de articulación con el sector productivo. | 44,800.00 |
| 147 | Actividades para el fortalecimiento de docentes de IEST/EEST. Incluye el fortalecimiento de capacidades de docentes según enfoques y modalidades; y el fortalecimiento de competencias y de habilidades directivas, en el marco de la Carrera Pública Docente. | 375,200.00 |
| 147 | Actividades relacionadas a la normativa que regula la selección, contratación oportuna y pago de directores, jerárquicos, administrativos, docentes, asistentes y auxiliares. | 364,800.00 |
| 147 | Acciones y tareas orientadas a la implementación de la Evaluación de Ingreso a la Carrera Pública Docente (ECPD) y de la Evaluación de Promoción y Ascenso (EPA). | 1,988,800.00 |
| 147 | Licenciamiento de la educación superior tecnológica. Servicio de revisión y evaluación de solicitudes de licenciamiento, seguimiento a los Planes de Optimización; así como el monitoreo respecto al funcionamiento institucional. | 3,022,800.00 |
| 9002 | Acciones y tareas orientadas al desarrollo de la educación superior tecnológica, técnico-productiva y formación de docentes y artistas. | 509,600.00 |
| TOTAL | | 7,895,824.00 |

Fuente: Proyecto de Ley de Presupuesto del Sector Público para el Año Fiscal 2024.

Ahora bien, el Proyecto de Ley de Presupuesto del Sector Público para el Año Fiscal 2024 considera S/ 169, 200,517.00 (CIENTO SESENTA Y NUEVE MILLONES DOSCIENTOS MIL QUINIENTOS DIECISIETE Y 00/100 SOLES) para el financiamiento de la ejecución de inversiones que contribuyan a la mejora de la infraestructura educativa de los Institutos de Educación Superior Tecnológicos y Pedagógicos Públicos (IESP/IEST) y para la implementación del Modelo de Excelencia, en el marco del proceso de licenciamiento. En línea con ello, se prevé la elaboración de una herramienta de incentivos que permitirá a los Gobiernos Regionales acceder a asistencia técnica por parte del Sector Educación a fin de obtener el financiamiento para la ejecución de los proyectos que sean propuestos por éstos.

Por su parte, la Unidad Ejecutora 022: Instituto Pedagógico Nacional de Monterrico (IPNM) cuenta con un equipo de docentes y administrativos que, bajo el cumplimiento de sus principios: i) Calidad educativa, ii) Pertinencia, iii) Flexibilidad, iv) Inclusión social, v) Transparencia, vi) Equidad, vii) Mérito e viii) Interculturalidad; buscan otorgar un ambiente y servicio educativo de calidad para el dictado de los 7 programas de estudios que ofertan: i) Educación Inicial, ii) Educación Primaria, iii) Educación Secundaria, especialidad Ciencia y Tecnología, iv) Educación Secundaria, especialidad Matemática, v) Educación Secundaria, especialidad Ciudadanía y Ciencias Sociales, vi) Educación Secundaria, especialidad Comunicación y vii) Educación en Idiomas, especialidad Inglés.

En línea con lo previamente expuesto, el proyecto de Presupuesto Público para el Año Fiscal 2024, incluye la programación de recursos para el funcionamiento y operatividad de la institución, de acuerdo al siguiente detalle:

PIA 2023, PIM 2023 Y PRESUPUESTO 2024 ASIGNADO AL IPNM

| INSTITUCIÓN EDUCATIVA | PIA 2023 ¹ (a) | PIM 2023 ² | Presupuesto 2024 ³ (b) | Variación Porcentual (a/b-1)*100 |
|--|------------------------------|-----------------------|--------------------------------------|--|
| UE 022: Instituto Pedagógico Nacional de Monterrico (IPNM) | 9,877,605.00 | 11,172,671.00 | 8,467,157.00 | -14% |

Nota:

1/ Incluye genéricas de gasto 1. Personal y Obligaciones Sociales, 3. Bienes y Servicios y 6. Adquisición de Activos no Financieros

2/ Incluye genéricas de gasto 1. Personal y Obligaciones Sociales, 3. Bienes y Servicios, 5. Otros gastos y 6. Adquisición de Activos no Financieros

3/ Incluye genéricas de gasto 1. Personal y Obligaciones Sociales, 3. Bienes y Servicios y 5. Otros gastos.

Fuente: Sistema Integrado de Administración Financiera – MEF, Proyecto de Ley de Presupuesto del Sector Público para el Año Fiscal 2024

VI.4.3. Fortalecimiento de las Escuelas de Formación Artística

Las Escuelas Superiores de Formación Artística (ESFAS) de gestión pública en el ámbito de Lima Metropolitana son instituciones educativas que brindan educación superior con formación en el campo artístico, en diferentes especialidades, encargadas de formar personas en el nivel técnico, profesional técnico y profesional en arte y la docencia, comprometidos con el fortalecimiento de identidades y capacidades para la creación, investigación, gestión cultural e innovación artística.

En cuanto a su presupuesto, en el Proyecto de Presupuesto Público para el 2024 se ha asignado un monto total de S/ 38, 009,519.00 (TREINTA Y OCHO MILLONES NUEVE MIL QUINIENTOS DIECINUEVE Y 00/100 SOLES) lo que representa un aumento de 26% con respecto al PIA del Año Fiscal 2023. Este aumento se debe principalmente al incremento del presupuesto destinado a locadores, compuesto por docentes y personal administrativo, en S/ 4, 208,246.00 (CUATRO MILLONES DOSCIENTOS OCHO MIL DOSCIENTOS CUARENTA Y SEIS Y 00/100 SOLES); así como a servicios diversos en S/ 1, 615,550.00 (UN MILLÓN SEISCIENTOS QUINCE MIL QUINIENTOS CINCUENTA Y 00/100 SOLES).

PIA 2023, PIM 2023 Y PRESUPUESTO 2024 ASIGNADO A LAS ESFAS

| ESFA | PIA 2023 (a) | PIM 2023 | Presupuesto 2024 (b) | Variación Porcentual (a/b-1)*100 |
|--|----------------------|----------------------|-------------------------|-------------------------------------|
| UE 021: Escuela Nacional Superior de Bellas Artes del Perú | 10,843,748.00 | 11,591,997.00 | 13,424,204.00 | 24% |
| UE 023: Escuela Nacional Superior de Folklore | 8,749,621.00 | 9,602,833.00 | 11,047,980.00 | 26% |
| UE 122: Escuela Nacional Superior de Ballet | 4,054,501.00 | 4,467,350.00 | 6,087,040.00 | 50% |
| UE 123: Escuela Nacional Superior de Arte Dramático | 6,569,787.00 | 7,359,794.00 | 7,450,295.00 | 13% |
| Total general | 30,217,657.00 | 33,021,974.00 | 38,009,519.00 | 26% |

Fuente: Sistema Integrado de Administración Financiera – MEF, Proyecto de Ley de Presupuesto del Sector Público para el Año Fiscal 2024

VI.5. Fortalecimiento de la infraestructura educativa

VI.5.1. Cartera de inversiones (OXI y obra pública)

Con respecto a la cartera de inversiones, Obras por impuestos y Cartera Regular, el presupuesto asignado para el año 2024 corresponde a un monto de S/ 709,227,973.00 (SETECIENTOS NUEVE MILLONES DOSCIENTOS VEINTISIETE MIL NOVECIENTOS SETENTA Y TRES Y 00/100 SOLES) lo que permitirá la ejecución de 196 inversiones, el mismo que se encuentra detallado por Unidad Ejecutora a continuación:

PRESUPUESTO ASIGNADO POR UNIDAD EJECUTORA PARA EL AÑO 2024

| UNIDAD EJECUTORA | PRESUPUESTO 2024 |
|---|-----------------------|
| 026. PROGRAMA EDUCACION BASICA PARA TODOS | 8,311,311.00 |
| 108. M.E.-PROGRAMA NACIONAL DE INFRAESTRUCTURA EDUCATIVA | 405,887,555.00 |
| Obras por impuestos | 154,151,045.00 |
| Cartera Obra Pública | 251,736,510.00 |
| 118. MEJORAMIENTO DE LA CALIDAD DE LA EDUCACIÓN BÁSICA Y SUPERIOR | 294,552,842.00 |
| 120. PROGRAMA NACIONAL DE DOTACIÓN DE MATERIALES EDUCATIVOS | 476,265.00 |
| TOTAL | 709,227,973.00 |

Fuente: Proyecto de Ley de Presupuesto del Sector Público para el Año Fiscal 2024

Como se observa en el cuadro desarrollado, en el Año Fiscal 2024, para la UE: 108-PRONIED se ha programado el monto de S/ 405,887,555.00 (CUATROCIENTOS CINCO MILLONES OCHOCIENTOS OCHENTA Y SIETE MIL QUINIENTOS CINCUENTA Y CINCO Y 00/100 SOLES), con la finalidad de continuar con la ejecución de 12 inversiones por la modalidad de Obras por Impuestos, así como la ejecución de 168 inversiones de obra pública; en la UE 026 se programó el monto de S/ 8,311,311.00 (OCHO MILLONES TRESCIENTOS ONCE MIL TRESCIENTOS ONCE Y 00/100 SOLES) para continuar la ejecución de la inversión “Mejora de la capacidad operativa de la Plataforma Informática del MINEDU a nivel nacional”; además, como parte de la continuidad en la ejecución de inversiones en la UE 120, se ha programado el monto de S/ 476,265.00 (CUATROCIENTOS MIL DOSCIENTOS SESENTA Y CINCO Y 00/100 SOLES), para financiar la ejecución de la inversión “Mejoramiento de las oportunidades de aprendizaje en TIC en 400 IIEE del Nivel Secundario con Jornada Escolar Completa, correspondiente al tercer tramo de su implementación en el ámbito nacional”

En la UE 118, para el Año Fiscal 2024, se ejecutarán dos (02) Operaciones de Endeudamiento Externo financiados parcialmente por el Banco Interamericano de Desarrollo : 1. Programa para la Mejora de la Calidad y Pertinencia de los Servicios de Educación Superior Universitaria y Tecnológica a Nivel Nacional (PMESUT) y 2. Programa Mejora de la Calidad de los Servicios de Educación Superior y Técnico-Productiva a Nivel Nacional (PMESTP). En total, cuenta con un presupuesto programado en el Año Fiscal 2024 por el monto de S/ 294, 552,842.00 (DOSCIENTOS NOVENTA Y CUATRO MILLONES); de los cuales, para el PMESUT está destinado la suma de S/ 281.68 millones y para el PMESTP la suma de S/ 12.87 millones.

VI.5.2. Inversiones e intervenciones de reconstrucción

Para las Intervenciones de reconstrucción mediante Inversiones (IRI), el monto asignado para el Año Fiscal 2024 es por el monto de S/ 101, 405,809.00 (CIENTO UN MILLONES CUATROCIENTOS CINCO MIL OCHOCIENTOS NUEVE Y 00/100 SOLES), el mismo que se encuentra programado para la intervención de 217 IRI's.

PRESUPUESTO 2024 ASIGNADO A LA IRI's

| CONCEPTO | #IRI | PRESUPUESTO 2024 |
|---|------|------------------|
| Intervenciones de reconstrucción mediante Inversiones | 217 | 101,405,809.00 |

Fuente: Proyecto de Ley de Presupuesto del Sector Público para el Año Fiscal 2024

VI.5.3. Módulos

Para el año 2024, se tiene programado financiar 25 procesos, los cuales incluyen la adquisición, traslado e instalación de escuelas modulares; proyecto el cual ha sido concebido como una intervención que pueda brindar una atención integral a las distintas instituciones educativas mediante infraestructura modular de rápido ensamblaje, con bloques modulares que cuenten con todos los ambientes necesarios según normativa para el correcto desarrollo de la actividad académica, con el propósito de mejorar las condiciones educativas de los alumnos en diversas instituciones públicas a nivel nacional.

Asimismo, en el presente año se tiene previsto la ejecución de un piloto de escuela modular tipo sierra, para la Institución Educativa N°20265, ubicada en el CP La Perla, distrito de Atavillos, provincia de Huaral, departamento de Lima, del cual se ejecutará el adelanto directo.

El costo de esta medida se estima que ascienda a S/ 239,239,895.00 (DOSCIENTOS TREINTA Y NUEVE MILLONES DOSCIENTOS TREINTA Y NUEVE MIL OCHOCIENTOS NOVENTA Y CINCO Y 00/100 SOLES).

PRESUPUESTO 2024 ASIGNADO A MÓDULOS

| GENÉRICA DE GASTO | PRESUPUESTO 2024 |
|--|-----------------------|
| 6. GASTOS DE CAPITAL | 239,239,895.00 |
| 2.6. Adquisición de Activos No Financieros | 239,239,895.00 |
| TOTAL GENERAL | 239,239,895.00 |

Fuente: Proyecto de Ley de Presupuesto del Sector Público para el Año Fiscal 2024

VI.5.4. Reactivación económica: PEIP Escuelas Bicentenario

Mediante Decreto Supremo N° 011-2020-MINEDU, se crea el PEIP Escuelas Bicentenario con el objeto de ejecutar una Cartera de Inversiones constituida por 75 proyectos de inversión de las Instituciones Educativas de Lima Metropolitana y de las Instituciones Educativas Emblemáticas, ubicadas en ocho departamentos (Puno, Cajamarca, Lambayeque, Junín, Cusco, Ucayali, La Libertad, y Lima) y la Provincia Constitucional del Callao, que beneficiarán aproximadamente a 118,555 estudiantes.

Al 12 de setiembre de 2023, los 75 proyectos de inversión a cargo del citado Proyecto Especial tienen un costo total que asciende a S/ 5,932,972,596.48 (CINCO MIL NOVECIENTOS TREINTA Y DOS MILLONES NOVECIENTOS SETENTA Y DOS MIL QUINIENTOS NOVENTA Y SEIS Y 48/100 SOLES), cabe precisar que los proyectos de inversión se agruparon en 9 paquetes a recomendación de la Asistencia Técnica Especializada (ATE), para efectos de contratar la ejecución de los citados proyectos. Siendo así que, entre los meses de junio a octubre del año 2022, se suscribieron 9 contratos NEC4 equivalente a los 9 paquetes.

El presupuesto asignado para el año 2024 para los proyectos de inversión corresponde a un monto de S/ 1, 122, 958,902.00 (MIL CIENTO VEINTIDÓS MILLONES NOVECIENTOS CINCUENTA Y OCHO MIL NOVECIENTOS DOS Y 00/100 SOLES), adicionalmente para la Asistencia Técnica Especializada (ATE) se asignó un presupuesto de S/ 38, 638,621.00 (TREINTA Y OCHO MILLONES SEISCIENTOS TREINTA Y OCHO MIL SEISCIENTOS VEINTIUNO Y 00/100 SOLES).

INVERSIONES DEL PROYECTO ESPECIAL DE INVERSIÓN PÚBLICA ESCUELAS BICENTENARIO

| N° de Paquete | N° de colegios | Costo actualizado S/ | N° de beneficiarios | Firma de Contrato | Presupuesto 2024 |
|---------------|----------------|-------------------------|---------------------|-------------------|-------------------------|
| Paquete 00 | 4 | 213,975,634.04 | 4,221 | Jun-22 | 74,437,669.00 |
| Paquete 01 | 14 | 919,071,162.42 | 21,926 | Ago-22 | - |
| Paquete 02 | 14 | 1,178,926,712.17 | 29,102 | Ago-22 | - |
| Paquete 03 | 8 | 720,198,209.15 | 13,618 | Oct-22 | 256,164,212.00 |
| Paquete 04 | 11 | 751,171,940.68 | 18,354 | Oct-22 | 41,850,953.00 |
| Paquete 05 | 9 | 768,105,630.64 | 14,981 | Oct-22 | 386,191,775.00 |
| Paquete 06 | 4 | 403,763,883.45 | 4,909 | Ago-22 | 205,983,986.00 |
| Paquete 07 | 4 | 383,260,691.73 | 4,276 | Set-22 | 158,330,307.00 |
| Paquete 08 | 7 | 594,498,732.20 | 7,168 | Set-22 | - |
| TOTAL | 75 | 5,932,972,596.48 | 118,555 | - | 1,122,958,902.00 |

Fuente: Banco de Inversiones al 13/09/2023, y PEIP Escuelas Bicentenario

Adicionalmente, cabe precisar que en el Proyecto de Ley de Presupuesto del Sector Público para el Año Fiscal 2024, se incluye el "Artículo 16. Medidas excepcionales para el financiamiento de inversiones en ejecución", a través del cual se crea el "Fondo para el financiamiento de inversiones en ejecución asociadas a contratos de Gobierno a Gobierno" a cargo del Ministerio de Economía y Finanzas hasta por la suma de S/ 3,200,000,000.00 por la fuente de financiamiento Recursos Ordinarios, con cargo al cual el Sector Educación podrá solicitar recursos adicionales para financiar inversiones en ejecución asociadas a

contratos de Gobierno a Gobierno, sea el caso del PEIP Escuelas Bicentenario, hasta por la suma de S/ 1,300,000,000.00 durante el Año Fiscal 2024.

VI.5.5. Acondicionamiento de Locales Educativos

Uno de los objetivos específicos del PNIE es “asegurar condiciones básicas de seguridad y funcionalidad en la infraestructura educativa existente”, para lo cual establece como una de sus líneas de intervención (1.2.2) “mejorar la accesibilidad para personas con discapacidad”.

De acuerdo con esta línea de intervención, se requiere dotar a los locales educativos de rampas y demás elementos que sean necesarios para mejorar el acceso, así como de un número adecuado de servicios sanitarios o inodoros para personas con discapacidad.

En ese sentido, para el año 2024, se estima atender a 320 locales educativos con el monto propuesto de S/ 5, 096,920.00 (CINCO MILLONES NOVENTA Y SEIS MIL NOVECIENTOS VEINTE Y 00/100 SOLES) que incluye la contratación de bienes y servicios necesarios el monitorio hasta S/ 96,920.00 (NOVENTA Y SEIS MIL NOVECIENTOS VEINTE Y 00/100 SOLES), conforme a la focalización que apruebe el Ministerio de Educación.

PIA 2020 – 2023 Y PRESUPUESTO 2024 ASIGNADO AL ACONDICIONAMIENTO DE LOCALES EDUCATIVOS 5. GASTOS CORRIENTES (*)

| GENÉRICA DE GASTO | PIA 2020 | PIA 2021 | PIA 2022 | PIA 2023 | PRESUPUESTO 2024 |
|-------------------------|-----------------------------------|---------------------|---------------------|---------------------|---------------------|
| 2.3. Bienes y Servicios | 500,000.00 | 605,000.00 | 605,000.00 | 605,000.00 | 96,920.00 |
| 2.5. Otros Gastos | 4,500,000.00 | 5,000,000.00 | 5,000,000.00 | 5,000,000.00 | 5,000,000.00 |
| TOTAL GENERAL | 5,000,000.00^[2] | 5,605,000.00 | 5,605,000.00 | 5,605,000.00 | 5,096,920.00 |

(*)De acuerdo a lo establecido en la Leyes Anuales del Presupuesto Público

^[1] Conforme al literal b) del artículo 33 de la Ley de presupuesto del sector público para el año 2019 si bien no se diferencian montos entre “otros gastos” y “bienes y servicios”, se ha consignado los montos según los montos programados del listado de locales educativos beneficiarios del acondicionamiento 2019.

^[2] Conforme al literal b) del artículo 36 de la Ley de presupuesto del sector público para el año 2020 si bien no se diferencian montos entre “otros gastos” y “bienes y servicios”, se ha consignado los montos según los montos programados del listado de locales educativos beneficiarios del acondicionamiento 2020.

Fuente: Sistema Integrado de Administración Financiera – MEF, Proyecto de Ley de Presupuesto del Sector Público para el Año Fiscal 2024

VI.5.6. Programa de Mantenimiento

Para el año fiscal 2024, se ha programado un monto de S/ 296,602,800.00 (DOSCIENOS NOVENTA Y SEIS MILLONES SEISCIENTOS DOS MIL OCHOCIENTOS Y 00/100 SOLES) para financiar el Programa de Mantenimiento, que incluye el mantenimiento preventivo y/o correctivo de locales educativos públicos, el mejoramiento de los servicios de agua, saneamiento y electricidad, mantenimiento preventivo y/o correctivo de bicicletas y la implementación del equipamiento de ciclista en el marco de la intervención Rutas Solidarias. Dicho monto incluye S/ 1, 602,800.00 (UN MILLÓN SEISCIENTOS DOS MIL OCHOCIENTOS Y 00/100 SOLES) para el monitoreo del Programa Mantenimiento, y S/ 295, 000,000.00 (DOSCIENOS NOVENTA Y CINCO MILLONES Y 00/100 SOLES) para la ejecución de las acciones del mantenimiento correctivo y preventivo.

Mediante el citado Programa, se intervienen en aproximadamente 55 mil Locales Escolares a nivel Nacional, en beneficio de 6.6 millones de estudiantes:

PIA 2020 – 2023 Y PRESUPUESTO 2024 ASIGNADO AL PROGRAMA DE MANTENIMIENTO 5. GASTOS CORRIENTES (*)

| GENÉRICA DE GASTO | PIA 2020 | PIA 2021(**) | PIA 2022 | PIA 2023 | PRESUPUESTO 2024 |
|-------------------------|----------------|----------------|----------------|----------------|------------------|
| 2.3. Bienes y Servicios | 0 | 0 | 2,420,000.00 | 2,420,000.00 | 1,602,800 |
| 2.5. Otros Gastos | 365,147,263.00 | 365,000,000.00 | 295,000,000.00 | 295,000,000.00 | 295,000,000.00 |

| | | | | | |
|----------------------|-----------------------|-------------------------------------|-------------------------------------|-----------------------|-----------------------|
| TOTAL GENERAL | 365,147,263.00 | 365,000,000.00^[1] | 297,420,000.00^[2] | 297,420,000.00 | 296,602,800.00 |
|----------------------|-----------------------|-------------------------------------|-------------------------------------|-----------------------|-----------------------|

(*)De acuerdo a lo establecido en la Leyes Anuales del Presupuesto Público.

(**) Incluye el presupuesto para la adquisición de Kits de Higiene.

Nota:

^[1] Conforme al literal a) del artículo 42 de la Ley de presupuesto del sector público para el año 2021, este monto contempla S/ 97, 993,122 para la adquisición de kits de higiene y S/ 267, 006,878 para el mantenimiento de infraestructura educativa.

^[2] Si bien el literal a) del artículo 49 de la Ley de presupuesto del sector público para el año 2022 contempla este monto para el programa de mantenimiento, conforme al literal c) se precisa un monto adicional de S/122 729 978.00 para la adquisición de kits de higiene en el marco del programa de mantenimiento 2022.

Fuente: Sistema Integrado de Administración Financiera – MEF, Proyecto de Ley de Presupuesto del Sector Público para el Año Fiscal 2024

VI.5.7. Gestión de la Infraestructura Educativa

Para el año 2024 se ha programado S/ 38, 900,800.00 (TREINTA Y OCHO MILLONES NOVECIENTOS MIL OCHOCIENTOS Y 00/100 SOLES) para los gastos operativos que demandará la continuidad de la ejecución de las inversiones, que incluye entre otros la contratación de personal CAS, alquiler de local, pasajes y viáticos para las visitas a los proyectos, entre otros, según el siguiente detalle:

PRESUPUESTO 2024 ASIGNADO A LA GESTIÓN DE INFRAESTRUCTURA EDUCATIVA

| GENÉRICA DE GASTO | PRESUPUESTO 2024 |
|--------------------------------|-------------------|
| 5. GASTOS CORRIENTES | 38,900,800 |
| 2.3. Bienes y Servicios | 38,900,800 |
| Personal CAS | 34,667,800 |
| Operatividad | 4,233,000 |
| TOTAL | 38,900,800 |

Fuente: Proyecto de Ley de Presupuesto del Sector Público para el Año Fiscal 2024

De este total, el mayor monto (74%) corresponde a la finalidad de acciones de administración seguidas de las finalidades de administración de los sistemas informáticos y acciones administrativas que en conjunto, son centrales para la ejecución de los proyectos de la cartera de inversiones del PEIP, cuyo detalle se presenta en el cuadro siguiente:

PRESUPUESTO 2024 – PEIP, POR FINALIDAD

| FINALIDAD | MONTO ASIGNADO 2024 | % |
|--|----------------------|-------------|
| 0000004.ABASTECIMIENTO DE BIENES Y SERVICIOS | 248,123.00 | 1% |
| 0000009.ACCIONES ADMINISTRATIVAS | 2,312,450.00 | 9% |
| 0000012.ACCIONES DE ASESORAMIENTO JURÍDICO | 261,273.00 | 1% |
| 0000018.ACCIONES DE PERSONAL | 367,153.00 | 1% |
| 0000068.ADMINISTRACIÓN FINANCIERA Y CONTABLE | 249,222.00 | 1% |
| 0000072.ADMINISTRACION SISTEMAS INFORMATICOS | 2,615,895.00 | 10% |
| 0039103.ACCIONES DE DIRECCION Y CONDUCCION INSTITUCIONAL | 961,262.00 | 4% |
| 0053123.ACCIONES DE ADMINISTRACIÓN | 19,755,777.00 | 74% |
| TOTAL | 26,771,155.00 | 100% |

Fuente: Proyecto de Ley de Presupuesto del Sector Público para el Año Fiscal 2024

Respecto a los gastos de gestión del Programa Nacional de Infraestructura Educativa para el año 2024, se ha programado S/ 79, 440,426.00 (SETENTA Y NUEVE MILLONES CUATROCIENTOS CUARENTA MIL CUATROCIENTOS VEINTISÉIS y 00/100 SOLES), los cuales financian el personal, servicios, y otros gastos operativos, según el siguiente detalle:

PRESUPUESTO 2024 - PRONIED

| GENÉRICA DE GASTO | PRESUPUESTO 2024 |
|--------------------------------|----------------------|
| 5. GASTOS CORRIENTES | 79,440,426.00 |
| 2.3. Bienes y Servicios | 79,440,426.00 |
| Personal CAS | 45,716,609.00 |
| Locadores de Servicio | 15,180,950.00 |
| Operatividad | 18,542,867.00 |
| TOTAL GENERAL | 79,440,426.00 |

Fuente: Proyecto de Ley de Presupuesto del Sector Público para el Año Fiscal 2024

VI.6. Rectoría del MINEDU

Para el año 2024, los costos de gestión de las intervenciones y acciones pedagógicas, así como el funcionamiento regular de los sistemas administrativos del Pliego 010: Ministerio de Educación, ascienden a S/ 189 millones y está compuesto, principalmente, por las contrataciones de personal responsable de dichas funciones.

VII. ANÁLISIS DE LA EJECUCIÓN PRESUPUESTAL POR PROYECTO A NIVEL DE DEVENGADO AL I SEMESTRE DEL AÑO FISCAL 2023.

El Presupuesto Institucional de Apertura (PIA) del Sector Educación ascendió a S/ 4,500,860,555.00 (CUATRO MIL QUINIENTOS MILLONES OCHOCIENTOS SESENTA MIL QUINIENTOS CINCUENTA Y CINCO CON 00/100), monto que, como resultado de los créditos suplementarios, incorporaciones de saldos de balance y/o modificaciones presupuestales aprobadas durante el primer semestre 2023, al 30 de junio alcanzó la cifra de/ 3,465,483,917.00 (TRES MIL CUATROCIENTOS SESENTA Y CINCO MILLONES CUATROCIENTOS OCHENTA Y TRES MIL NOVECIENTOS DIECISIETE CON 00/100) monto que constituye en el Presupuesto Institucional Modificado (PIM).

Respecto a dichos recursos, al cierre del I Semestre 2023 se presentó una ejecución de S/ 887,025,548.22 (OCHOCIENTOS OCHENTA Y SIETE MILLONES VEINTICINCO MIL QUINIENTOS CUARENTA Y OCHO CON 22/100 SOLES), lo que representó un avance del 25.6%, de acuerdo con el detalle del Anexo adjunto.

DISTRIBUCIÓN DEL PRESUPUESTO DEL SECTOR EDUCACIÓN, POR PLIEGOS

| Pliegos del Sector | PIA | PIM asignado en Preinversión | PIM asignado en inversiones* | PIM total | Devengado al II Trimestre del Año Fiscal 2023 | Avance (%) | Nro de Inversiones |
|-------------------------------|-------------------------|------------------------------|------------------------------|-------------------------|---|--------------|--------------------|
| Ministerio de Educación | 3,287,220,101.00 | 1,730,532.00 | 2,066,593,978.00 | 2,068,324,510.00 | 630,284,896.00 | 30.5% | 692 |
| Instituto Peruano del Deporte | 2,061,126.00 | 88,000.00 | 2,346,242.00 | 2,434,242.00 | 1,611,106.00 | 66.2% | 8 |
| Universidades Públicas | 1,211,579,328.00 | 20,814,213.00 | 1,373,038,282.00 | 1,393,852,495.00 | 255,129,546.00 | 18.3% | 773 |
| SINEACE | | | 872,670.00 | 872,670.00 | | 0.0% | 1 |
| TOTAL | 4,500,860,555.00 | 22,632,745.00 | 3,442,851,172.00 | 3,465,483,917.00 | 887,025,548.00 | 25.6% | 1,474 |

*Inversiones que inician etapa de ejecución del INVIERTE.PE
Fuente: Sistema Integrado de Administración Financiera - MEF

Este nivel de ejecución también se ve reflejado en la cantidad de inversiones que han logrado devengar al menos parte del presupuesto asignado, las cuales suman 631 inversiones de un total de 1,474, lo que equivale al 42.8% del total de inversiones, cuyo detalle se encuentra en el cuadro N° 02.

PRESUPUESTO DE INVERSIONES CON DEVENGADO 2024, POR PLIEGOS

| Pliegos del Sector | PIM total | Devengado al II Trimestre | Avance% | Nro de Inversiones | Nro de Inversiones con Devengado* |
|-------------------------------|-------------------------|---------------------------|--------------|--------------------|-----------------------------------|
| Instituto Peruano del Deporte | 2,434,242.00 | 1,611,106.00 | 66.2% | 8 | 3 |
| Ministerio de Educación | 2,068,324,510.00 | 630,284,896.00 | 30.5% | 692 | 238 |
| SINEACE | 872,670.00 | 0 | 0.0% | 1 | |
| Universidades | 1,393,852,495.00 | 255,129,546.00 | 18.3% | 773 | 390 |
| TOTAL | 3,465,483,917.00 | 887,025,548.00 | 25.6% | 1,474 | 631 |

*Inversiones que incluyen estudios de preinversion

Fuente: Sistema Integrado de Administración Financiera - MEF

VIII. ANÁLISIS DEL ESTADO DE OBRAS PARALIZADAS: CANTIDAD DE OBRAS PARALIZADAS, COSTOS ACTUALIZADOS, SALDO DE INVERSIÓN POR EJECUTAR, MODALIDAD DE CONTRATACIÓN, AVANCE FÍSICO A LA FECHA Y PRINCIPALES CAUSAS DE LAS PARALIZACIONES, PROPUESTAS DE SOLUCIÓN

En el marco de la Ley N° “Ley que garantiza la reactivación de obras públicas paralizadas” se define como obra pública paralizada a las obras de acuerdo con su modalidad de contratación, según lo siguiente:

- En el caso de la modalidad de administración indirecta bajo la aplicación de la Ley de Contrataciones del Estado, las inversiones para considerarse como paralizadas deben contar con un avance físico igual o mayor al 40% y debe cumplir con alguno de los siguientes supuestos:
 1. El contrato se encuentra vigente, pero sin reportar ejecución física por un período igual o mayor a 6 (seis) meses; o
 2. Provenza de un contrato resuelto o declarado nulo.
- En el caso de la modalidad de administración directa, se considera una obra paralizada a aquella que cuente con un avance físico igual o mayor al 50% y que no reporte ejecución física por un periodo mayor a 6 (seis) meses.

De acuerdo con el marco legal señalado previamente, a la fecha solo 03 pliegos de universidades públicas han cumplido con el registro en el banco de inversiones del inventario de obras públicas paralizadas, así como con el registro de la resolución de aprobación de estas, lo cual se muestra en el cuadro siguiente.

**OBRAS PARALIZADAS REGISTRADAS
SECTOR EDUCACIÓN**

| Proyectos Paralizados – Registrados en el OPMI, en el marco de la Ley 31589 | | | | | | | | |
|---|---------|--|---|------------------|--------------|--------------------------|--|--|
| N° | CUI | Nombre del Proyecto | Modalidad de contratación | Devengado 2023 | PIM 2023 | Avance Físico (Contrato) | Cusas de paralización | Acciones a Destruir |
| 1 | 2415958 | Creación del CENTRO DE INVESTIGACIÓN E INNOVACIÓN TECNOLÓGICA EN PESCA Y ACUICULTURA DE LA UNIVERSIDAD NACIONAL AGRARIA LA MOLINA DISTRITO DE LA MOLINA – PROVINCIA DE LIMA – DEPARTAMENTO DE LIMA | ADMINISTRACIÓN INDIRECTA – POR CONTRATA | S/ 18,427,078.51 | S/ 1,770,766 | 69% | RESOLUCIÓN DEL CONTRATO DE OBRA POR INCUMPLIMIENTO DE OBLIGACIONES CONTRACTUALES | Actualización de ET/DE para nueva convocatoria |

| Proyectos Paralizados – Registrados en el OPMI, en el marco de la Ley 31589 | | | | | | | | |
|---|---------|---|---|-----------------|--------------|--------------------------|--|--|
| N° | CUI | Nombre del Proyecto | Modalidad de contratación | Devengado 2023 | PIM 2023 | Avance Físico (Contrato) | Cusas de paralización | Acciones a Destruir |
| 2 | 2351717 | MEJORAMIENTO DE LOS SERVICIOS ADMINISTRATIVOS DE LA FACULTAD DE INDUSTRIAS ALIMENTARIAS DE LA UNIVERSIDAD NACIONAL AGRARIA LA MOLINA DISTRITO DE LA MOLINA – PROVINCIA DE LIMA – DEPARTAMENTO DE LIMA | ADMINISTRACIÓN INDIRECTA – POR CONTRATA | S/ 9,067,040.60 | S/ 1,458,991 | 80% | RESOLUCIÓN DEL CONTRATO DE OBRA POR INCUMPLIMIENTO DE OBLIGACIONES CONTRACTUALES | Actualización de ET/DE para nueva convocatoria |
| 3 | 2234462 | MEJORAMIENTO DE LAS CONDICIONES DE LA FORMACIÓN PRÁCTICA QUE BRINDA LA FACULTAD DE CIENCIAS BIOLÓGICAS DE LA UNIVERSIDAD NACIONAL PEDRO RUIZ GALLO - LAMBAYEQUE | ADMINISTRACIÓN INDIRECTA – POR CONTRATA | S/ 9,961,558.97 | S/ 445,448 | 89% | RESOLUCIÓN DEL CONTRATO DE OBRA POR INCUMPLIMIENTO DE OBLIGACIONES CONTRACTUALES | Actualización de ET/DE para nueva convocatoria |

Fuente: Módulo de la Programación Multianual de Inversiones

En referencia a las acciones de reactivación de estos proyectos, las universidades públicas a cargo de los 03 proyectos de inversión han informado que se encuentran en proceso de culminación de la elaboración de los expedientes técnicos de saldo de obra, y posterior a ello, dichas universidades públicas han programado realizar para el mes de noviembre las contrataciones directas e iniciar la ejecución de obra en el mes de diciembre 2023.

IX. CONCLUSIONES Y RECOMENDACIONES.

Para el Año Fiscal 2024, el Ministerio de Educación, en el marco de la Política General de Gobierno, prioriza como principales políticas: la consolidación de los aprendizajes de la educación básica, superior y técnico-productiva con enfoque territorial; la carrera docente y el fortalecimiento de la formación inicial y en servicio. Esto supone garantizar derechos, asegurar servicios educativos de calidad más pertinentes a las necesidades reales de la población y promover oportunidades para que los estudiantes puedan canalizar su potencial en todas sus dimensiones.

Asimismo, se proponen estrategias que impulsarán la educación superior; la atención integral de las poblaciones rurales, indígenas, afroperuana y personas con discapacidad; así como la mejora de la descentralización y fortalecimiento de las condiciones educativas a través de una gestión eficiente de personal y recursos.

En ese sentido, desde el Ministerio de Educación se ha logrado asegurar que los Gobiernos Regionales inicien el Año Fiscal 2024 con los recursos necesarios para la implementación de las estrategias e intervenciones priorizadas para el sector; de esta manera, se busca incentivar la ejecución presupuestal oportuna, así como el cumplimiento de la programación de las metas físicas y financieras.

En materia de inclusión social para el Año Fiscal 2024, el Ministerio de Educación, los Gobiernos Regionales y los Gobiernos Locales continuarán ejecutando diversos programas con componentes de inclusión social, cuyas intervenciones buscan contribuir al cumplimiento de los objetivos de la política educativa en términos de la mejora de los logros de aprendizajes y acceso a servicios educativos. En ese sentido, se espera mantener la implementación de diversas estrategias que permitan mejorar la atención educativa de la población estudiantil de zonas rurales y usualmente excluidas.



ANEXO

Inversiones de ejecutoras del Pliego 10 y adscritas al Sector Educación
 Inversiones con PIA y PIM con fecha de corte al 01 de julio de 2023 (1/)
 Devengados mensualizados con fecha de corte al 13 de setiembre de 2023 (2/)

| CUI | NOMBRE | PLIEGO | PLIEGO_NOMBRE | EJECUTORA | EJECUTORA_NOMBRE | PIA (1/) | PIM (1/) | DEVENGADO ENERO (2/) | DEVENGADO FEBRERO (2/) | DEVENGADO MARZO (2/) | DEVENGADO ABRIL (2/) | DEVENGADO MAYO (2/) | DEVENGADO JUNIO (2/) | DEVENGADO ENE-JUN |
|---------|---------------------------|--------|--|-----------|--|----------|-----------|----------------------|------------------------|----------------------|----------------------|---------------------|----------------------|-------------------|
| 2001621 | ESTUDIOS DE PRE-INVERSION | 010 | M. DE EDUCACION | 108 | M.E.-PROGRAMA NACIONAL DE INFRAESTRUCTURA EDUCATIVA | - | 124,532 | - | - | - | - | - | - | - |
| 2001621 | ESTUDIOS DE PRE-INVERSION | 010 | M. DE EDUCACION | 118 | MEJORAMIENTO DE LA CALIDAD DE LA EDUCACION BASICA Y SUPERIOR | - | 1,606,000 | - | - | - | - | - | 100,300 | 100,300 |
| 2001621 | ESTUDIOS DE PRE-INVERSION | 342 | INSTITUTO PERUANO DEL DEPORTE | 001 | INSTITUTO PERUANO DEL DEPORTE - IPD | - | 88,000 | - | - | - | - | - | - | - |
| 2001621 | ESTUDIOS DE PRE-INVERSION | 510 | U.N. MAYOR DE SAN MARCOS | 001 | UNIVERSIDAD NACIONAL MAYOR DE SAN MARCOS | - | 212,000 | - | - | - | - | - | - | - |
| 2001621 | ESTUDIOS DE PRE-INVERSION | 511 | U.N. DE SAN ANTONIO ABAD DEL CUSCO | 001 | UNIVERSIDAD NACIONAL SAN ANTONIO ABAD DEL CUSCO | - | 424,400 | - | - | - | - | - | - | - |
| 2001621 | ESTUDIOS DE PRE-INVERSION | 512 | U.N. DE TRUJILLO | 001 | UNIVERSIDAD NACIONAL DE TRUJILLO | - | 499,090 | - | - | - | - | - | - | - |
| 2001621 | ESTUDIOS DE PRE-INVERSION | 513 | U.N. DE SAN AGUSTIN | 001 | UNIVERSIDAD NACIONAL DE SAN AGUSTIN | - | 182,404 | - | - | - | - | - | - | - |
| 2001621 | ESTUDIOS DE PRE-INVERSION | 516 | U.N. SAN CRISTOBAL DE HUAMANGA | 001 | UNIVERSIDAD NACIONAL SAN CRISTOBAL DE HUAMANGA | - | 192,006 | - | - | - | - | - | - | - |
| 2001621 | ESTUDIOS DE PRE-INVERSION | 518 | U.N. AGRARIA LA MOLINA | 001 | UNIVERSIDAD NACIONAL AGRARIA LA MOLINA | - | 74,295 | - | - | - | - | - | 74,295 | 74,295 |
| 2001621 | ESTUDIOS DE PRE-INVERSION | 519 | U.N. DE LA AMAZONIA PERUANA | 001 | UNIVERSIDAD NACIONAL DE LA AMAZONIA PERUANA | - | 160,000 | - | - | - | - | 7,795 | 15,590 | 23,386 |
| 2001621 | ESTUDIOS DE PRE-INVERSION | 520 | U.N. DEL ALTIPLANO | 001 | UNIVERSIDAD NACIONAL DEL ALTIPLANO | - | 379,400 | - | - | - | 20,317 | 16,400 | 9,000 | 45,717 |
| 2001621 | ESTUDIOS DE PRE-INVERSION | 526 | U.N. AGRARIA DE LA SELVA | 001 | UNIVERSIDAD NACIONAL AGRARIA DE LA SELVA | - | 300,000 | - | - | - | 2,000 | 25,100 | 2,000 | 29,100 |
| 2001621 | ESTUDIOS DE PRE-INVERSION | 527 | U.N. DANIEL ALCIDES CARRION | 001 | UNIVERSIDAD NACIONAL DANIEL ALCIDES CARRION | - | 1,578,995 | - | - | - | - | - | - | - |
| 2001621 | ESTUDIOS DE PRE-INVERSION | 528 | U.N. DE EDUCACION ENRIQUE GUZMAN Y VALLE | 001 | UNIVERSIDAD NACIONAL DE EDUCACION ENRIQUE GUZMAN Y VALLE | - | 542,359 | - | - | - | - | - | - | - |
| 2001621 | ESTUDIOS DE PRE-INVERSION | 529 | U.N. DEL CALLAO | 001 | UNIVERSIDAD NACIONAL DEL CALLAO | - | 77,800 | - | - | - | - | - | - | - |
| 2001621 | ESTUDIOS DE PRE-INVERSION | 530 | U.N. JOSE FAUSTINO SANCHEZ CARRION | 001 | UNIVERSIDAD NACIONAL FAUSTINO SANCHEZ CARRION | - | 200,000 | - | - | - | - | - | - | - |
| 2001621 | ESTUDIOS DE PRE-INVERSION | 531 | U.N. JORGE BASADRE GROHMANN | 001 | UNIVERSIDAD NACIONAL JORGE BASADRE GROHMANN | - | 492,200 | - | - | - | - | - | - | - |
| 2001621 | ESTUDIOS DE PRE-INVERSION | 532 | U.N. SANTIAGO ANTUNEZ DE MAYOLO | 001 | UNIVERSIDAD NACIONAL SANTIAGO ANTUNEZ DE MAYOLO | - | 1,958,745 | - | - | - | - | - | - | - |

| CUI | NOMBRE | PLIEGO | PLIEGO_NOMBRE | EJECUTORA | EJECUTORA_NOMBRE | PIA (1/) | PIM (1/) | DEVENGADO ENERO (2/) | DEVENGADO FEBRERO (2/) | DEVENGADO MARZO (2/) | DEVENGADO ABRIL (2/) | DEVENGADO MAYO (2/) | DEVENGADO JUNIO (2/) | DEVENGADO ENE-JUN |
|---------|---------------------------|--------|--|-----------|---|----------|-----------|----------------------|------------------------|----------------------|----------------------|---------------------|----------------------|-------------------|
| 2001621 | ESTUDIOS DE PRE-INVERSION | 535 | U.N. DE TUMBES | 001 | UNIVERSIDAD NACIONAL DE TUMBES | - | 1,269,741 | 247,957 | - | 75,700 | 16,000 | 102,983 | 77,300 | 519,940 |
| 2001621 | ESTUDIOS DE PRE-INVERSION | 538 | U.N. AMAZONICA DE MADRE DE DIOS | 001 | UNIVERSIDAD NACIONAL AMAZONICA DE MADRE DE DIOS | - | 600,000 | - | 10,916 | 23,366 | 26,401 | 26,265 | 24,845 | 111,794 |
| 2001621 | ESTUDIOS DE PRE-INVERSION | 539 | U.N. MICAELA BASTIDAS DE APURIMAC | 001 | UNIVERSIDAD NACIONAL MICAELA BASTIDAS DE APURIMAC | - | 150,000 | - | - | - | - | 32,000 | - | 32,000 |
| 2001621 | ESTUDIOS DE PRE-INVERSION | 541 | U.N. TORIBIO RODRIGUEZ DE MENDOZA DE AMAZONAS | 001 | UNIVERSIDAD NACIONAL TORIBIO RODRIGUEZ DE MENDOZA DE AMAZONAS | - | 70,000 | - | - | 9,500 | 3,500 | 3,500 | 3,500 | 20,000 |
| 2001621 | ESTUDIOS DE PRE-INVERSION | 542 | U.N. INTERCULTURAL DE LA AMAZONIA | 001 | UNIVERSIDAD NACIONAL INTERCULTURAL DE LA AMAZONIA | - | 257,105 | - | - | - | - | - | - | - |
| 2001621 | ESTUDIOS DE PRE-INVERSION | 544 | U.N. JOSE MARIA ARGUEDAS | 001 | UNIVERSIDAD NACIONAL JOSE MARIA ARGUEDAS | - | 186,259 | - | - | - | - | - | - | - |
| 2001621 | ESTUDIOS DE PRE-INVERSION | 545 | U.N. DE MOQUEGUA | 001 | UNIVERSIDAD NACIONAL DE MOQUEGUA | - | 75,000 | - | - | - | 4,108 | 3,000 | - | 7,108 |
| 2001621 | ESTUDIOS DE PRE-INVERSION | 546 | U.N. DE JAEN | 001 | UNIVERSIDAD NACIONAL DE JAEN | - | 39,050 | - | - | - | - | - | - | - |
| 2001621 | ESTUDIOS DE PRE-INVERSION | 547 | U.N. DE CAÑETE | 001 | UNIVERSIDAD NACIONAL DE CAÑETE | - | 523,980 | - | - | 17,500 | - | 17,500 | - | 35,000 |
| 2001621 | ESTUDIOS DE PRE-INVERSION | 548 | U.N. DE FRONTERA | 001 | UNIVERSIDAD NACIONAL DE FRONTERA | - | 85,120 | - | - | - | 5,198 | 7,060 | 11,498 | 23,755 |
| 2001621 | ESTUDIOS DE PRE-INVERSION | 551 | U.N. INTERCULTURAL DE LA SELVA CENTRAL JUAN SANTOS ATAHUALPA | 001 | UNIV.NAC. INTERCULTURAL DE LA SELVA CENTRAL JUAN SANTOS ATAHUALPA | - | 70,000 | - | - | - | - | - | - | - |
| 2001621 | ESTUDIOS DE PRE-INVERSION | 553 | U. N. AUTÓNOMA ALTOANDINA DE TARMA | 001 | U. N. AUTÓNOMA ALTOANDINA DE TARMA - UNAAT | - | 358,569 | - | - | - | - | - | - | - |
| 2001621 | ESTUDIOS DE PRE-INVERSION | 555 | U.N. INTERCULTURAL FABIOLA SALAZAR LEGUIA DE BAGUA | 001 | U.N. INTERCULTURAL FABIOLA SALAZAR LEGUIA DE BAGUA-UNIFEI | - | 200,000 | - | - | - | - | - | - | - |
| 2001621 | ESTUDIOS DE PRE-INVERSION | 556 | U.N. INTERCULTURAL DE QUILLABAMBA | 001 | UNIVERSIDAD NACIONAL INTERCULTURAL DE QUILLABAMBA | - | 625,300 | - | - | 20,717 | 25,123 | 25,117 | 21,904 | 92,861 |
| 2001621 | ESTUDIOS DE PRE-INVERSION | 557 | U.N. AUTONOMA DE ALTO AMAZONAS | 001 | UNIV. NACIONAL AUTONOMA DE ALTO AMAZONAS | - | 6,000 | - | - | - | - | - | - | - |
| 2001621 | ESTUDIOS DE PRE-INVERSION | 558 | U. N. AUTONOMA DE TAYACAJA DANIEL HERNANDEZ MORILLO | 001 | U. N. AUTONOMA DE TAYACAJA DANIEL HERNANDEZ MORILLO | - | 105,000 | - | - | - | - | - | - | - |
| 2001621 | ESTUDIOS DE PRE-INVERSION | 559 | U.N. CIRO ALEGRIA | 001 | UNIVERSIDAD NACIONAL CIRO ALEGRIA | - | 582,960 | - | 102,000 | 140,360 | 3,850 | 26,800 | - | 273,010 |
| 2001621 | ESTUDIOS DE PRE-INVERSION | 560 | U.N. DE ARTE DIEGO QUISPE TITO DEL CUSCO | 001 | UNIVERSIDAD NACIONAL DE ARTE DIEGO QUISPE TITO DEL CUSCO | - | 8,251,185 | - | - | - | - | - | - | - |
| 2001621 | ESTUDIOS DE PRE-INVERSION | 561 | U. N. DE MÚSICA | 001 | UNIVERSIDAD NACIONAL DE MÚSICA | - | 85,250 | - | - | - | - | - | - | - |

| CUI | NOMBRE | PLIEGO | PLIEGO_NOMBRE | EJECUTORA | EJECUTORA_NOMBRE | PIA (1/) | PIM (1/) | DEVENGADO ENERO (2/) | DEVENGADO FEBRERO (2/) | DEVENGADO MARZO (2/) | DEVENGADO ABRIL (2/) | DEVENGADO MAYO (2/) | DEVENGADO JUNIO (2/) | DEVENGADO ENE-JUN |
|---------|---|--------|---|-----------|---|------------|-----------|----------------------|------------------------|----------------------|----------------------|---------------------|----------------------|-------------------|
| 2001707 | LIQUIDACION DE OBRAS | 532 | U.N. SANTIAGO ANTUNEZ DE MAYOLO | 001 | UNIVERSIDAD NACIONAL SANTIAGO ANTUNEZ DE MAYOLO | 22,043,660 | 511,395 | - | - | - | - | - | - | - |
| 2009708 | EQUIPAMIENTO DE CENTROS EDUCATIVOS | 549 | U.N. DE BARRANCA | 001 | UNIVERSIDAD NACIONAL DE BARRANCA | 9,388,424 | 6,322,480 | - | - | - | - | - | - | - |
| 2021836 | AMPLIACION Y ACABADO DE LA INFRAESTRUCTURA DEL EDIFICIO DEL COMEDOR UNIVERSITARIO UBICADO EN EL CAMPUS LOS GRANADOS | 531 | U.N. JORGE BASADRE GROHMANN | 001 | UNIVERSIDAD NACIONAL JORGE BASADRE GROHMANN | 96,496 | 96,496 | - | - | - | - | - | - | - |
| 2022008 | CONSTRUCCION DE AMBIENTES ACADEMICOS Y ADMINISTRATIVOS PARA LA FACULTAD DE EDUCACION | 510 | U.N. MAYOR DE SAN MARCOS | 001 | UNIVERSIDAD NACIONAL MAYOR DE SAN MARCOS | 2,500,000 | 3,600,000 | - | - | - | - | - | - | - |
| 2022021 | CONSTRUCCION DE BIBLIOTECA CENTRAL EN LA CIUDAD UNIVERSITARIA | 541 | U.N. TORIBIO RODRIGUEZ DE MENDOZA DE AMAZONAS | 001 | UNIVERSIDAD NACIONAL TORIBIO RODRIGUEZ DE MENDOZA DE AMAZONAS | - | 99,822 | - | - | - | - | - | - | - |
| 2023053 | SUSTITUCION DE LA INFRAESTRUCTURA EDUCATIVA EN LOCAL PRINCIPAL (CALLE MARQUEZ) DE LA ESCUELA SUPERIOR AUTONOMA DE BELLAS ARTES DIEGO QUIESPE TITO | 010 | M. DE EDUCACION | 108 | M.E.-PROGRAMA NACIONAL DE INFRAESTRUCTURA EDUCATIVA | 488,152 | - | - | - | - | - | - | - | - |
| 2023133 | CONSTRUCCION DE VIVIENDA ESTUDIANTIL - UNSAAC | 511 | U.N. DE SAN ANTONIO ABAD DEL CUSCO | 001 | UNIVERSIDAD NACIONAL SAN ANTONIO ABAD DEL CUSCO | 2,636,381 | 2,136,381 | - | - | 73,470 | - | - | 5,875 | 79,345 |
| 2029280 | CONSTRUCCION DEL PABELLON DE LA EAP DE ING. AGROINDUSTRIAL-SAN JUAN DE LURIGANCHO | 510 | U.N. MAYOR DE SAN MARCOS | 001 | UNIVERSIDAD NACIONAL MAYOR DE SAN MARCOS | 4,232,055 | 340,227 | - | - | - | - | - | - | - |
| 2030219 | SUSTITUCION DE AULAS Y DOTACION DE MOBILIARIO DE LA I.E. Nº 5181 JOSE OLAYA BALANDRA DE LA ASOCIACION DE VIVIENDA LOS NARANJOS DEL DISTRITO DE PUENTE PIEDRA - LIMA | 010 | M. DE EDUCACION | 108 | M.E.-PROGRAMA NACIONAL DE INFRAESTRUCTURA EDUCATIVA | 385,183 | 20,384 | - | - | - | - | - | - | - |
| 2030221 | AMPLIACION Y MEJORAMIENTO DE LOS SERVICIOS EDUCATIVOS DE LA INSTITUCION EDUCATIVA Nº 86269 MARIA AUXILIADORA - CARHUAZ - CARHUAZ - ANCASH | 010 | M. DE EDUCACION | 108 | M.E.-PROGRAMA NACIONAL DE INFRAESTRUCTURA EDUCATIVA | 32,917 | 169,500 | - | - | 113,932 | 7,607 | - | - | 121,538 |
| 2030496 | REFORZAMIENTO ESTRUCTURAL DE LAS AULAS DE LA EDIFICACION Nº E02 DEL I.E. Nº 6046 VIRGEN DE FATIMA | 010 | M. DE EDUCACION | 108 | M.E.-PROGRAMA NACIONAL DE INFRAESTRUCTURA EDUCATIVA | 846,674 | 846,674 | - | - | 92,515 | 34,229 | - | 2,310 | 129,054 |
| 2030522 | SUSTITUCION DE AULAS Y DOTACION DE MOBILIARIO DE LA INSTITUCION EDUCATIVA PRIMARIA DE MENORES Nº 1271 DEL AA.HH. HUAYCAN DEL DISTRITO DE ATE - LIMA - LIMA | 010 | M. DE EDUCACION | 108 | M.E.-PROGRAMA NACIONAL DE INFRAESTRUCTURA EDUCATIVA | 243,221 | 243,221 | - | - | - | 57,049 | - | - | 57,049 |
| 2038894 | CONSTRUCCION Y EQUIPAMIENTO DE LOS LABORATORIOS DE INVESTIGACION EN EL AREA DE INGENIERIA MECANICA DE LA UNJBG | 531 | U.N. JORGE BASADRE GROHMANN | 001 | UNIVERSIDAD NACIONAL JORGE BASADRE GROHMANN | 117,162 | 117,162 | - | - | - | - | - | - | - |
| 2040019 | REPARACION Y REFORZAMIENTO DEL CISTERNA Y RESERVORIO ELEVADO EN LA CIUDAD UNIVERSITARIA LOS GRANADOS DE LA UNIVERSIDAD NACIONAL JORGE BASADRE GROHMANN - REGION TACNA | 531 | U.N. JORGE BASADRE GROHMANN | 001 | UNIVERSIDAD NACIONAL JORGE BASADRE GROHMANN | 32,817 | 32,817 | - | - | - | - | - | - | - |
| 2045159 | HABILITACION URBANA Y CERCADO DEL CAMPUS UNIVERSITARIO II DE LA UNS | 536 | U.N. DEL SANTA | 001 | UNIVERSIDAD NACIONAL DEL SANTA | - | 1,624,719 | - | - | 223,824 | 754,832 | 138,935 | 197,621 | 1,315,212 |
| 2046147 | MEJORAMIENTO DE LA CAPACIDAD OPERATIVA DE LOS SERVICIOS EDUCATIVOS EN LA I.E. Nº 3022 - JOSE SABOGAL - SAN MARTIN DE PORRES - LIMA | 010 | M. DE EDUCACION | 108 | M.E.-PROGRAMA NACIONAL DE INFRAESTRUCTURA EDUCATIVA | 506,553 | 506,553 | - | - | - | - | - | - | - |
| 2046173 | MEJORAMIENTO DE LA CAPACIDAD Y CALIDAD DE LA BIBLIOTECA CENTRAL DE LA UNIVERSIDAD NACIONAL DE INGENIERIA | 514 | U.N. DE INGENIERIA | 001 | UNIVERSIDAD NACIONAL DE INGENIERIA | 2,434 | 30,000 | - | - | - | - | - | - | - |
| 2046351 | MODERNIZACION DEL CENTRO DE COMPUTO DE LA UNI | 514 | U.N. DE INGENIERIA | 001 | UNIVERSIDAD NACIONAL DE INGENIERIA | 248,323 | - | - | - | - | - | - | - | - |
| 2055093 | IMPLEMENTACION DE CAFETERIA, ESCALERA Y CISTERNA PARA EL LOCAL DEL CEPS | 514 | U.N. DE INGENIERIA | 001 | UNIVERSIDAD NACIONAL DE INGENIERIA | 110,202 | 25,000 | - | - | - | - | - | - | - |
| 2055214 | MODERNIZACION DEL ESTABLO LECHERO DE LA FACULTAD DE AGRONOMIA Y ZOOTECNIA DE LA UNSAAC | 511 | U.N. DE SAN ANTONIO ABAD DEL CUSCO | 001 | UNIVERSIDAD NACIONAL SAN ANTONIO ABAD DEL CUSCO | 2,714,777 | 614,777 | - | - | - | - | - | - | - |

| CUI | NOMBRE | PLIEGO | PLIEGO_NOMBRE | EJECUTORA | EJECUTORA_NOMBRE | PIA (1/) | PIM (1/) | DEVENGADO ENERO (2/) | DEVENGADO FEBRERO (2/) | DEVENGADO MARZO (2/) | DEVENGADO ABRIL (2/) | DEVENGADO MAYO (2/) | DEVENGADO JUNIO (2/) | DEVENGADO ENE-JUN |
|---------|---|--------|------------------------------------|-----------|---|-----------|-----------|----------------------|------------------------|----------------------|----------------------|---------------------|----------------------|-------------------|
| 2088324 | REHABILITACION, MEJORAMIENTO DE INFRAESTRUCTURA, MOBILIARIO Y EQUIPAMIENTO DE LA I.E. Nº 22462 HILDA BRINGAS QUINTANILLA, PISCO, PISCO, ICA | 010 | M. DE EDUCACION | 108 | M.E.-PROGRAMA NACIONAL DE INFRAESTRUCTURA EDUCATIVA | 164,561 | - | - | - | - | - | - | - | - |
| 2088715 | MEJORAMIENTO Y AMPLIACION DE LOS LABORATORIOS DE LA FACULTAD EN ENFERMERIA DE LA UNIBG - TACNA | 531 | U.N. JORGE BASADRE GROHMANN | 001 | UNIVERSIDAD NACIONAL JORGE BASADRE GROHMANN | - | 750,313 | - | - | - | - | - | - | - |
| 2088725 | ADECUACION Y MEJORAMIENTO DE INFRAESTRUCTURA Y EQUIPAMIENTO EN LA INSTITUCION EDUCATIVA Nº 1071 ALFONSO UGARTE - SAN ISIDRO - LIMA - LIMA | 010 | M. DE EDUCACION | 108 | M.E.-PROGRAMA NACIONAL DE INFRAESTRUCTURA EDUCATIVA | 52,913 | 138,828 | - | - | - | - | - | - | - |
| 2088726 | ADECUACION, MEJORAMIENTO, SUSTITUCION DE LA INFRAESTRUCTURA EDUCATIVA Y EQUIPAMIENTO DE LA INSTITUCION EDUCATIVA PEDRO A. LABARTHE - LA VICTORIA - LIMA - LIMA | 010 | M. DE EDUCACION | 108 | M.E.-PROGRAMA NACIONAL DE INFRAESTRUCTURA EDUCATIVA | 9,120 | 9,120 | - | - | - | - | - | - | - |
| 2088734 | ADECUACION, MEJORAMIENTO, SUSTITUCION DE LA INFRAESTRUCTURA EDUCATIVA Y EQUIPAMIENTO DE LA INSTITUCION EDUCATIVA BARTOLOME HERRERA - SAN MIGUEL - LIMA - LIMA | 010 | M. DE EDUCACION | 108 | M.E.-PROGRAMA NACIONAL DE INFRAESTRUCTURA EDUCATIVA | 91,667 | 743,655 | - | - | - | - | - | - | - |
| 2088737 | ADECUACION, MEJORAMIENTO, SUSTITUCION DE LA INFRAESTRUCTURA EDUCATIVA Y EQUIPAMIENTO DE LA INSTITUCION EDUCATIVA FELIPE SANTIAGO SALAVERRY - LA VICTORIA - LIMA - LIMA | 010 | M. DE EDUCACION | 108 | M.E.-PROGRAMA NACIONAL DE INFRAESTRUCTURA EDUCATIVA | 237,000 | 818,949 | - | - | - | - | - | - | - |
| 2088738 | ADECUACION, MEJORAMIENTO, SUSTITUCION DE LA INFRAESTRUCTURA EDUCATIVA Y EQUIPAMIENTO DE LA INSTITUCION EDUCATIVA HIPOLITO UNANUE - LIMA - LIMA | 010 | M. DE EDUCACION | 108 | M.E.-PROGRAMA NACIONAL DE INFRAESTRUCTURA EDUCATIVA | 617,213 | 617,213 | - | - | - | - | - | - | - |
| 2088740 | ADECUACION, MEJORAMIENTO, SUSTITUCION DE LA INFRAESTRUCTURA EDUCATIVA Y EQUIPAMIENTO DE LA INSTITUCION EDUCATIVA Nº 6052 JOSE MARIA EGUREN - BARRANCO - LIMA - LIMA | 010 | M. DE EDUCACION | 108 | M.E.-PROGRAMA NACIONAL DE INFRAESTRUCTURA EDUCATIVA | 923,494 | 923,494 | - | - | - | - | - | - | - |
| 2088741 | ADECUACION, MEJORAMIENTO, SUSTITUCION DE LA INFRAESTRUCTURA EDUCATIVA Y EQUIPAMIENTO DE LA INSTITUCION EDUCATIVA MERCEDES CABELLO DE CARBONERA - LIMA - LIMA | 010 | M. DE EDUCACION | 108 | M.E.-PROGRAMA NACIONAL DE INFRAESTRUCTURA EDUCATIVA | 686,573 | 686,573 | - | - | - | - | - | - | - |
| 2088742 | ADECUACION, MEJORAMIENTO, SUSTITUCION DE LA INFRAESTRUCTURA EDUCATIVA Y EQUIPAMIENTO DE LA INSTITUCION EDUCATIVA NUESTRA SEÑORA DE GUADALUPE - LIMA - LIMA - LIMA | 010 | M. DE EDUCACION | 108 | M.E.-PROGRAMA NACIONAL DE INFRAESTRUCTURA EDUCATIVA | 1,133,591 | 1,133,591 | - | - | - | - | - | - | - |
| 2088743 | ADECUACION, MEJORAMIENTO, SUSTITUCION DE LA INFRAESTRUCTURA EDUCATIVA Y EQUIPAMIENTO DE LA INSTITUCION EDUCATIVA ROSA DE SANTA MARIA - BREÑA - LIMA - LIMA | 010 | M. DE EDUCACION | 108 | M.E.-PROGRAMA NACIONAL DE INFRAESTRUCTURA EDUCATIVA | 923,573 | 923,573 | - | - | - | - | - | - | - |
| 2088744 | ADECUACION, MEJORAMIENTO, SUSTITUCION DE LA INFRAESTRUCTURA EDUCATIVA Y EQUIPAMIENTO DE LA INSTITUCION EDUCATIVA TERESA GONZALES DE FANNING - JESUS MARIA - LIMA - LIMA | 010 | M. DE EDUCACION | 108 | M.E.-PROGRAMA NACIONAL DE INFRAESTRUCTURA EDUCATIVA | 190,186 | 190,186 | - | - | - | - | - | - | - |
| 2088845 | CONSTRUCCION Y EQUIPAMIENTO DEL COMEDOR UNIVERSITARIO DE PERAYOC - UNSAAC | 511 | U.N. DE SAN ANTONIO ABAD DEL CUSCO | 001 | UNIVERSIDAD NACIONAL SAN ANTONIO ABAD DEL CUSCO | 1,922,389 | 722,389 | - | - | - | - | - | 190,002 | 190,002 |
| 2089914 | ADECUACION Y MEJORAMIENTO DE INFRAESTRUCTURA Y EQUIPAMIENTO EN LA INSTITUCION EDUCATIVA SAN JUAN DE LA LIBERTAD - CHACHAPOYAS- CHACHAPOYAS- CHACHAPOYAS-AMAZONAS | 010 | M. DE EDUCACION | 108 | M.E.-PROGRAMA NACIONAL DE INFRAESTRUCTURA EDUCATIVA | 193,177 | 446,933 | - | - | 228,687 | 19,016 | - | 3,187 | 250,890 |
| 2089915 | ADECUACION Y MEJORAMIENTO DE INFRAESTRUCTURA Y EQUIPAMIENTO EN LA INSTITUCION EDUCATIVA SAN RAMON - CHONTAPACCHA-CAJAMARCA-CAJAMARCA-CAJAMARCA | 010 | M. DE EDUCACION | 108 | M.E.-PROGRAMA NACIONAL DE INFRAESTRUCTURA EDUCATIVA | 530,159 | 530,159 | - | - | - | - | - | - | - |
| 2089916 | ADECUACION Y MEJORAMIENTO DE INFRAESTRUCTURA Y EQUIPAMIENTO EN LA INSTITUCION EDUCATIVA FRANCISCO BOLOGNESI - TACNA CERCADO - TACNA-TACNA-TACNA | 010 | M. DE EDUCACION | 108 | M.E.-PROGRAMA NACIONAL DE INFRAESTRUCTURA EDUCATIVA | 5,865 | 10,135 | - | - | - | - | - | - | - |
| 2089917 | ADECUACION Y MEJORAMIENTO DE INFRAESTRUCTURA Y EQUIPAMIENTO EN LA INSTITUCION EDUCATIVA SAN JUAN-HUERTA GRANDE -TRUJILLO - TRUJILLO-LA LIBERTAD | 010 | M. DE EDUCACION | 108 | M.E.-PROGRAMA NACIONAL DE INFRAESTRUCTURA EDUCATIVA | 724,880 | 861,338 | - | 3,000 | 3,000 | 3,000 | 3,000 | 3,000 | 15,000 |
| 2089918 | ADECUACION Y MEJORAMIENTO DE INFRAESTRUCTURA Y EQUIPAMIENTO EN LA INSTITUCION EDUCATIVA C.N.GLORIOSO SAN CARLOS - PORTÑO-PUNO-PUNO-PUNO | 010 | M. DE EDUCACION | 108 | M.E.-PROGRAMA NACIONAL DE INFRAESTRUCTURA EDUCATIVA | 664,846 | 664,846 | - | - | - | - | - | - | - |

| CUI | NOMBRE | PLIEGO | PLIEGO_NOMBRE | EJECUTORA | EJECUTORA_NOMBRE | PIA (1/) | PIM (1/) | DEVENGADO ENERO (2/) | DEVENGADO FEBRERO (2/) | DEVENGADO MARZO (2/) | DEVENGADO ABRIL (2/) | DEVENGADO MAYO (2/) | DEVENGADO JUNIO (2/) | DEVENGADO ENE-JUN |
|---------|--|--------|------------------------------------|-----------|---|-----------|-----------|----------------------|------------------------|----------------------|----------------------|---------------------|----------------------|-------------------|
| 2090860 | RECONSTRUCCION Y SUSTITUCION DE LA INFRAESTRUCTURA Y EQUIPAMIENTO DE LA INSTITUCION EDUCATIVA HORACIO ZEBALLOS GAMEZ - PUEBLO NUEVO - CHINCHA - ICA | 010 | M. DE EDUCACION | 108 | M.E.-PROGRAMA NACIONAL DE INFRAESTRUCTURA EDUCATIVA | 117,771 | 117,771 | - | - | - | - | - | - | - |
| 2092835 | SUSTITUCION DE LA INFRAESTRUCTURA EDUCATIVA Y EQUIPAMIENTO DE LA INSTITUCION EDUCATIVA N° 54006 SAGRADO CORAZON DE JESUS - ABANCAY - ABANCAY - APURIMAC | 010 | M. DE EDUCACION | 108 | M.E.-PROGRAMA NACIONAL DE INFRAESTRUCTURA EDUCATIVA | 216,286 | 216,286 | - | - | - | - | - | - | - |
| 2092841 | SUSTITUCION Y REFORZAMIENTO DE LA INFRAESTRUCTURA, DOTACION DE MOBILIARIO Y EQUIPAMIENTO DE LA INSTITUCION EDUCATIVA N° 54004 FRAY ARMANDO BONIFAZ - ABANCAY - ABANCAY - APURIMAC | 010 | M. DE EDUCACION | 108 | M.E.-PROGRAMA NACIONAL DE INFRAESTRUCTURA EDUCATIVA | 67,617 | 155,089 | - | - | 88,238 | 22,820 | - | 3,022 | 114,080 |
| 2093912 | MEJORAMIENTO Y FORTALECIMIENTO DE LA CARRERA PROFESIONAL DE INGENIERIA AGROPECUARIA DE LA UNSAAC SEDE SANTO TOMAS CHUMBIVILCAS - CUSCO | 511 | U.N. DE SAN ANTONIO ABAD DEL CUSCO | 001 | UNIVERSIDAD NACIONAL SAN ANTONIO ABAD DEL CUSCO | 5,542,807 | 542,807 | - | - | - | - | - | - | - |
| 2093913 | RENOVACION Y MEJORAMIENTO DE SISTEMA DE AGUA POTABLE, DESAGUE Y AGUAS PLUVIALES EN LA CIUDAD UNIVERSITARIA DE PERAYOC-UNSAAC | 511 | U.N. DE SAN ANTONIO ABAD DEL CUSCO | 001 | UNIVERSIDAD NACIONAL SAN ANTONIO ABAD DEL CUSCO | 699,027 | 699,027 | - | - | - | - | - | - | - |
| 2094322 | CONSTRUCCION E IMPLEMENTACION DE AULAS Y BIBLIOTECA DE LA FACULTAD DE INGENIERIA GEOLOGICA, METALURGICA Y MINERA DE LA UNI | 514 | U.N. DE INGENIERIA | 001 | UNIVERSIDAD NACIONAL DE INGENIERIA | 1,009 | 475,084 | - | - | - | - | - | 7,000 | 7,000 |
| 2094327 | RECONSTRUCCION Y EQUIPAMIENTO DE LA FACULTAD DE INGENIERIA PESQUERA Y DE ALIMENTOS DE LA UNIVERSIDAD NACIONAL SAN LUIS GONZAGA - PISCO | 515 | U.N. SAN LUIS GONZAGA DE ICA | 001 | UNIVERSIDAD NACIONAL SAN LUIS GONZAGA DE ICA | - | 123,927 | - | - | - | - | 89,908 | 34,019 | 123,926 |
| 2094328 | CONSTRUCCION, EQUIPAMIENTO E IMPLEMENTACION DEL PABELLON DE LABORATORIOS DE INVESTIGACION CIENTIFICA Y TECNOLÓGICA FACULTADES ARQUITECTURA, INGENIERIA CIVIL, ELÉCTRICA, MINAS, MECANICA, METALURGIA Y SISTEMAS DE LA UNCP CIUDAD UNIVERSITARIA - HUANCAYO | 517 | U.N. DEL CENTRO DEL PERU | 001 | UNIVERSIDAD NACIONAL DEL CENTRO DEL PERU | 1,140,378 | 1,140,378 | - | - | - | - | 39,100 | - | 39,100 |
| 2094479 | ADECUACION, MEJORAMIENTO, SUSTITUCION DE LA INFRAESTRUCTURA EDUCATIVA Y EQUIPAMIENTO DE LA INSTITUCION EDUCATIVA COLEGIO MILITAR LEONCIO PRADO - CALLAO - CALLAO - LA PERLA | 010 | M. DE EDUCACION | 108 | M.E.-PROGRAMA NACIONAL DE INFRAESTRUCTURA EDUCATIVA | 406,433 | 406,433 | - | - | - | - | - | - | - |
| 2094627 | CONSTRUCCION E IMPLEMENTACION DEL CENTRO CULTURAL DE LA UNIVERSIDAD NACIONAL INTERCULTURAL DE LA AMAZONIA - UNIA - YARINACOCCHA - CORONEL PORTILLO - REGION UCAYALI | 542 | U.N. INTERCULTURAL DE LA AMAZONIA | 001 | UNIVERSIDAD NACIONAL INTERCULTURAL DE LA AMAZONIA | - | 339,167 | - | - | - | - | 326,919 | - | 326,919 |
| 2107067 | MEJORAMIENTO DE LA INFRAESTRUCTURA Y REEQUIPAMIENTO DE LOS LABORATORIOS DE ESPECIALIDAD DE LA FACULTAD DE INGENIERIA EN INDUSTRIAS ALIMENTARIAS | 531 | U.N. JORGE BASADRE GROHMANN | 001 | UNIVERSIDAD NACIONAL JORGE BASADRE GROHMANN | 158,085 | 158,085 | - | - | - | - | - | 4,000 | 4,000 |
| 2107619 | CONSTRUCCION, IMPLEMENTACION Y EQUIPAMIENTO DEL PABELLON DE LABORATORIOS DE INVESTIGACION CIENTIFICA Y TECNOLÓGICA EN CIENCIAS AGRARIAS DE LA UNCP - SATIPO | 517 | U.N. DEL CENTRO DEL PERU | 001 | UNIVERSIDAD NACIONAL DEL CENTRO DEL PERU | 1,205,852 | 1,205,852 | - | - | - | - | - | - | - |
| 2107989 | RECONSTRUCCION DE LA INFRAESTRUCTURA Y EQUIPAMIENTO DE LA INSTITUCION EDUCATIVA 22424 - RIO GRANDE - PALPA - ICA | 010 | M. DE EDUCACION | 108 | M.E.-PROGRAMA NACIONAL DE INFRAESTRUCTURA EDUCATIVA | 120,971 | 120,971 | - | - | - | - | - | - | - |
| 2108382 | ADECUACION, MEJORAMIENTO Y SUSTITUCION DE INFRAESTRUCTURA Y EQUIPAMIENTO EN LA INSTITUCION EDUCATIVA SIMON BOLIVAR - MOQUEGUA - MARISCAL NIETO - MOQUEGUA | 010 | M. DE EDUCACION | 108 | M.E.-PROGRAMA NACIONAL DE INFRAESTRUCTURA EDUCATIVA | 2,085,621 | 183,338 | - | - | - | - | - | - | - |
| 2108571 | RESTAURACION Y ADECUACION A USOS COMPLEMENTARIOS DEL CENTRO CULTURAL Y CASONA DE SAN MARCOS - SECTOR COTABAMBAS EN EL CENTRO HISTORICO DE LIMA | 510 | U.N. MAYOR DE SAN MARCOS | 001 | UNIVERSIDAD NACIONAL MAYOR DE SAN MARCOS | 384,177 | 384,177 | - | - | - | - | - | - | - |
| 2109870 | MEJORAMIENTO DE LAS CONDICIONES FISICAS PARA EL DESARROLLO DE ACTIVIDADES DEL GRUPO DE MODELACION Y SIMULACION MULTIESCALA DE LA FIM DE LA UNI | 514 | U.N. DE INGENIERIA | 001 | UNIVERSIDAD NACIONAL DE INGENIERIA | 8,286 | 8,286 | - | - | - | - | - | 4,000 | 4,000 |
| 2110015 | CONSTRUCCION DE UNA PLAZA PARA LA INTERACCION SOCIAL Y ESPARCIMIENTO DE LOS ESTUDIANTES DE LA FIECS EN LA UNI | 514 | U.N. DE INGENIERIA | 001 | UNIVERSIDAD NACIONAL DE INGENIERIA | 2,340 | 15,000 | - | - | - | - | - | - | - |
| 2110244 | FORTALECIMIENTO DE LA ENSEÑANZA EN LA CARRERA PROFESIONAL DE INGENIERIA ELECTRONICA - UNSAAC | 511 | U.N. DE SAN ANTONIO ABAD DEL CUSCO | 001 | UNIVERSIDAD NACIONAL SAN ANTONIO ABAD DEL CUSCO | 1,437,605 | 437,605 | - | - | - | - | - | - | - |

| CUI | NOMBRE | PLIEGO | PLIEGO_NOMBRE | EJECUTORA | EJECUTORA_NOMBRE | PIA (1/) | PIM (1/) | DEVENGADO ENERO (2/) | DEVENGADO FEBRERO (2/) | DEVENGADO MARZO (2/) | DEVENGADO ABRIL (2/) | DEVENGADO MAYO (2/) | DEVENGADO JUNIO (2/) | DEVENGADO ENE-JUN |
|---------|--|--------|---|-----------|---|-----------|-----------|----------------------|------------------------|----------------------|----------------------|---------------------|----------------------|-------------------|
| 2115570 | CONSTRUCCION E IMPLEMENTACION DE LABORATORIOS PARA MEJORAMIENTO GENETICO Y PRODUCCION DE PLANTAS NATIVAS ANDINAS CON FINES DE CONSUMO Y MEDICINALES EN LA SEDE DE LA UNDAC EN LA PROVINCIA DE DANIEL CARRION | 527 | U.N. DANIEL ALCIDES CARRION | 001 | UNIVERSIDAD NACIONAL DANIEL ALCIDES CARRION | - | 179,270 | - | - | - | - | - | - | - |
| 2115869 | CONSTRUCCION E IMPLEMENTACION DE LOS LABORATORIOS AGROPECUARIOS CON FINES DE INVESTIGACION EN LA UNDAC, SEDE OXAPAMPA | 527 | U.N. DANIEL ALCIDES CARRION | 001 | UNIVERSIDAD NACIONAL DANIEL ALCIDES CARRION | - | 408,708 | - | - | - | - | - | - | - |
| 2115876 | MEJORAMIENTO DE LA RED DE ENERGIA ELECTRICA DE LA CIUDAD UNIVERSITARIA DE LA UNAT - A | 541 | U.N. TORIBIO RODRIGUEZ DE MENDOZA DE AMAZONAS | 001 | UNIVERSIDAD NACIONAL TORIBIO RODRIGUEZ DE MENDOZA DE AMAZONAS | 260,587 | 260,587 | - | - | 7,000 | 15,212 | 56,677 | 39,210 | 118,098 |
| 2115919 | SISTEMATIZACION E IMPLEMENTACION DE LA FIBRA OPTICA REDES DE VOZ Y DATOS DEL CENTRO DE RECURSOS PARA EL APRENDIZAJE E INVESTIGACION (CRAI) DE LA UNI | 514 | U.N. DE INGENIERIA | 001 | UNIVERSIDAD NACIONAL DE INGENIERIA | 6,746 | 30,000 | - | - | - | - | - | - | - |
| 2116445 | CONSTRUCCION DE OBRAS DEPORTIVAS, MEJORAMIENTO DE LA INFRAESTRUCTURA Y EQUIPAMIENTO DE LA INSTITUCION EDUCATIVA JOSE DE SAN MARTIN - PISCO - PISCO - ICA | 010 | M. DE EDUCACION | 108 | M.E.-PROGRAMA NACIONAL DE INFRAESTRUCTURA EDUCATIVA | 502,036 | 502,036 | - | - | - | - | - | - | - |
| 2116831 | MEJORAMIENTO E IMPLEMENTACION DE LA INFRAESTRUCTURA EDUCATIVA Y DEPORTIVA DE LA I.E. JOSE PARDO Y BARREDA - ICA - CHINCHA - CHINCHA ALTA | 010 | M. DE EDUCACION | 108 | M.E.-PROGRAMA NACIONAL DE INFRAESTRUCTURA EDUCATIVA | 952,262 | 664 | - | - | - | - | - | - | - |
| 2116832 | MEJORAMIENTO E IMPLEMENTACION DE LA INFRAESTRUCTURA EDUCATIVA Y DEPORTIVA DE LA I.E. SANTA ANA - ICA - CHINCHA - CHINCHA ALTA | 010 | M. DE EDUCACION | 108 | M.E.-PROGRAMA NACIONAL DE INFRAESTRUCTURA EDUCATIVA | 697,088 | 697,088 | - | - | - | - | - | - | - |
| 2129770 | ADECUACION Y MEJORAMIENTO DE LA INFRAESTRUCTURA Y EQUIPAMIENTO DE LA INSTITUCION EDUCATIVA N° 10106 JUAN MANUEL ITURREGUI - LAMBAYEQUE | 010 | M. DE EDUCACION | 108 | M.E.-PROGRAMA NACIONAL DE INFRAESTRUCTURA EDUCATIVA | 194,577 | 251,201 | - | - | 12,103 | - | - | 4,388 | 16,491 |
| 2130016 | CONSTRUCCION E IMPLEMENTACION DE LA INFRAESTRUCTURA ACADEMICA Y ADMINISTRATIVA PARA LA ESCUELA DE FORMACION PROFESIONAL DE INGENIERIA AGROFORESTAL DE LA UNSCH EN EL VALLE RIO APURIMAC Y ENE DISTRITO DE PICHARI - PROVINCIA DE LA CONVENCION - REGION CU | 516 | U.N. SAN CRISTOBAL DE HUAMANGA | 001 | UNIVERSIDAD NACIONAL SAN CRISTOBAL DE HUAMANGA | - | 102,500 | - | - | 22,273 | - | 2,900 | - | 25,173 |
| 2130036 | REMODELACION DE LA INFRAESTRUCTURA EDUCATIVA Y EQUIPAMIENTO DE LA INSTITUCION EDUCATIVA NICOLAS LA TORRE - JOSE LEONARDO ORTIZ - CHICLAYO - LAMBAYEQUE | 010 | M. DE EDUCACION | 108 | M.E.-PROGRAMA NACIONAL DE INFRAESTRUCTURA EDUCATIVA | 2,211,384 | 135,508 | - | - | - | - | - | - | - |
| 2131079 | REHABILITACION Y REMODELACION DE LA INFRAESTRUCTURA EDUCATIVA Y EQUIPAMIENTO DE LA INSTITUCION EDUCATIVA N° 16210 ALEJANDRO SANCHEZ ARTEAGA UBICADA EN LA REGION AMAZONAS, PROVINCIA DE UTCUBAMBA Y DISTRITO DE BAGUA GRANDE | 010 | M. DE EDUCACION | 108 | M.E.-PROGRAMA NACIONAL DE INFRAESTRUCTURA EDUCATIVA | 952,262 | 952,262 | - | - | - | - | - | - | - |
| 2131080 | REHABILITACION Y REMODELACION DE LA INFRAESTRUCTURA EDUCATIVA Y EQUIPAMIENTO DE LA INSTITUCION EDUCATIVA SAN NICOLAS UBICADA EN LA REGION AMAZONAS, PROVINCIA DE RODRIGUEZ DE MENDOZA Y DISTRITO DE SAN NICOLAS | 010 | M. DE EDUCACION | 108 | M.E.-PROGRAMA NACIONAL DE INFRAESTRUCTURA EDUCATIVA | 1,249,057 | 1,249,057 | - | - | - | - | - | - | - |
| 2131081 | REHABILITACION Y REMODELACION DE LA INFRAESTRUCTURA EDUCATIVA Y EQUIPAMIENTO DE LA INSTITUCION EDUCATIVA BLAS VALERA UBICADA EN LA REGION AMAZONAS, PROVINCIA DE LUJA Y DISTRITO DE LAMUD | 010 | M. DE EDUCACION | 108 | M.E.-PROGRAMA NACIONAL DE INFRAESTRUCTURA EDUCATIVA | 486,328 | 486,328 | - | - | - | - | - | - | - |
| 2131082 | REHABILITACION Y REMODELACION DE LA INFRAESTRUCTURA EDUCATIVA Y EQUIPAMIENTO DE LA INSTITUCION EDUCATIVA LA LIBERTAD UBICADA EN LA REGION ANCASH, PROVINCIA DE HUARAZ Y DISTRITO DE HUARAZ | 010 | M. DE EDUCACION | 108 | M.E.-PROGRAMA NACIONAL DE INFRAESTRUCTURA EDUCATIVA | 932,573 | 932,573 | - | - | 4,936 | - | - | - | 4,936 |
| 2131084 | REHABILITACION Y REMODELACION DE LA INFRAESTRUCTURA EDUCATIVA Y EQUIPAMIENTO DE LA INSTITUCION EDUCATIVA REPUBLICA ARGENTINA UBICADA EN LA REGION ANCASH, PROVINCIA DE SANTA Y DISTRITO DE NUEVO CHIMBOTE | 010 | M. DE EDUCACION | 108 | M.E.-PROGRAMA NACIONAL DE INFRAESTRUCTURA EDUCATIVA | 464,901 | 797,067 | - | - | 284,830 | 19,016 | - | - | 303,846 |
| 2131085 | REHABILITACION Y REMODELACION DE LA INFRAESTRUCTURA EDUCATIVA Y EQUIPAMIENTO DE LA INSTITUCION EDUCATIVA MANUEL ANTONIO MESONES MURO UBICADA EN LA REGION AMAZONAS, PROVINCIA DE BAGUA Y DISTRITO DE LA PECA | 010 | M. DE EDUCACION | 108 | M.E.-PROGRAMA NACIONAL DE INFRAESTRUCTURA EDUCATIVA | 78,235 | 364,448 | - | - | 56,966 | 3,803 | - | - | 60,769 |

| CUI | NOMBRE | PLIEGO | PLIEGO_NOMBRE | EJECUTORA | EJECUTORA_NUMBR E | PIA (1/) | PIM (1/) | DEVENGADO ENERO (2/) | DEVENGADO FEBRERO (2/) | DEVENGADO MARZO (2/) | DEVENGADO ABRIL (2/) | DEVENGADO MAYO (2/) | DEVENGADO JUNIO (2/) | DEVENGADO ENE-JUN |
|---------|--|--------|-----------------|-----------|---|------------|------------|-------------------------|---------------------------|-------------------------|-------------------------|------------------------|-------------------------|----------------------|
| 2131086 | REHABILITACION Y REMODELACION DE LA INFRAESTRUCTURA EDUCATIVA Y EQUIPAMIENTO DE LA INSTITUCION EDUCATIVA CAPITAN MARCELINO VALVERDE SOLORZANO UBICADA EN LA REGION ANCASH, PROVINCIA DE SIHUAS Y DISTRITO DE SIHUAS | 010 | M. DE EDUCACION | 108 | M.E.-PROGRAMA NACIONAL DE INFRAESTRUCTURA EDUCATIVA | 234,706 | 382,689 | - | - | 170,898 | 11,410 | - | - | 182,308 |
| 2131088 | REHABILITACION Y REMODELACION DE LA INFRAESTRUCTURA EDUCATIVA Y EQUIPAMIENTO DE LA INSTITUCION EDUCATIVA HONORIO DELGADO ESPINOZA UBICADA EN LA REGION AREQUIPA, PROVINCIA DE AREQUIPA Y DISTRITO DE CAYMA | 010 | M. DE EDUCACION | 108 | M.E.-PROGRAMA NACIONAL DE INFRAESTRUCTURA EDUCATIVA | 686,573 | 686,573 | - | - | - | - | - | - | - |
| 2131089 | REHABILITACION Y REMODELACION DE LA INFRAESTRUCTURA EDUCATIVA Y EQUIPAMIENTO DE LA INSTITUCION EDUCATIVA N° 41041 CRISTO REY UBICADA EN LA REGION AREQUIPA, PROVINCIA DE CAMANA Y DISTRITO DE CAMANA | 010 | M. DE EDUCACION | 108 | M.E.-PROGRAMA NACIONAL DE INFRAESTRUCTURA EDUCATIVA | 4,747 | 325,192 | - | - | - | - | - | - | - |
| 2131090 | REHABILITACION Y REMODELACION DE LA INFRAESTRUCTURA EDUCATIVA Y EQUIPAMIENTO DE LA INSTITUCION EDUCATIVA JUANA CERVANTES DE BOLOGNESI UBICADA EN LA REGION AREQUIPA, PROVINCIA DE AREQUIPA Y DISTRITO DE AREQUIPA | 010 | M. DE EDUCACION | 108 | M.E.-PROGRAMA NACIONAL DE INFRAESTRUCTURA EDUCATIVA | 1,138,085 | 1,138,085 | - | - | - | - | - | - | - |
| 2131091 | REHABILITACION Y REMODELACION DE LA INFRAESTRUCTURA EDUCATIVA Y EQUIPAMIENTO DE LA INSTITUCION EDUCATIVA MARIANO MELGAR UBICADA EN LA REGION AREQUIPA, PROVINCIA DE AREQUIPA Y DISTRITO DE MARIANO MELGAR | 010 | M. DE EDUCACION | 108 | M.E.-PROGRAMA NACIONAL DE INFRAESTRUCTURA EDUCATIVA | 1,289,520 | 1,289,520 | - | - | - | - | - | - | - |
| 2131092 | REHABILITACION Y REMODELACION DE LA INFRAESTRUCTURA EDUCATIVA Y EQUIPAMIENTO DE LA INSTITUCION EDUCATIVA GONZALEZ VIGIL UBICADA EN LA REGION AYACUCHO, PROVINCIA DE HUANTA Y DISTRITO DE HUANTA | 010 | M. DE EDUCACION | 108 | M.E.-PROGRAMA NACIONAL DE INFRAESTRUCTURA EDUCATIVA | 1,571,028 | 1,571,028 | - | - | - | - | - | - | - |
| 2131094 | REHABILITACION Y REMODELACION DE LA INFRAESTRUCTURA EDUCATIVA Y EQUIPAMIENTO DE LA INSTITUCION EDUCATIVA JOSE GALVEZ EGUSQUIZA UBICADA EN LA REGION CAJAMARCA, PROVINCIA DE CAJABAMBA Y DISTRITO DE CAJABAMBA | 010 | M. DE EDUCACION | 108 | M.E.-PROGRAMA NACIONAL DE INFRAESTRUCTURA EDUCATIVA | 34,759,401 | 25,366,011 | - | 6,000 | 2,576,208 | 4,309,369 | 2,863,966 | 3,146,757 | 12,902,300 |
| 2131095 | REHABILITACION Y REMODELACION DE LA INFRAESTRUCTURA EDUCATIVA Y EQUIPAMIENTO DE LA INSTITUCION EDUCATIVA SANTA TERESITA UBICADA EN LA REGION CAJAMARCA, PROVINCIA DE CAJAMARCA Y DISTRITO DE CAJAMARCA | 010 | M. DE EDUCACION | 108 | M.E.-PROGRAMA NACIONAL DE INFRAESTRUCTURA EDUCATIVA | 952,262 | 789,779 | - | - | - | - | - | - | - |
| 2131096 | REHABILITACION Y REMODELACION DE LA INFRAESTRUCTURA EDUCATIVA Y EQUIPAMIENTO DE LA INSTITUCION EDUCATIVA CORONEL CORTEGANA UBICADA EN LA REGION CAJAMARCA, PROVINCIA DE CELENDIN Y DISTRITO DE CELENDIN | 010 | M. DE EDUCACION | 108 | M.E.-PROGRAMA NACIONAL DE INFRAESTRUCTURA EDUCATIVA | 668,895 | 668,895 | - | - | - | - | - | - | - |
| 2131097 | REHABILITACION Y REMODELACION DE LA INFRAESTRUCTURA EDUCATIVA Y EQUIPAMIENTO DE LA INSTITUCION EDUCATIVA SAN JUAN UBICADA EN LA REGION CAJAMARCA, PROVINCIA DE CHOTA Y DISTRITO DE CHOTA | 010 | M. DE EDUCACION | 108 | M.E.-PROGRAMA NACIONAL DE INFRAESTRUCTURA EDUCATIVA | 245,315 | 245,315 | - | - | - | - | - | - | - |
| 2131098 | REHABILITACION Y REMODELACION DE LA INFRAESTRUCTURA EDUCATIVA Y EQUIPAMIENTO DE LA INSTITUCION EDUCATIVA NUESTRA SEÑORA DE LA ASUNCION UBICADA EN LA REGION CAJAMARCA, PROVINCIA DE CUTERVO Y DISTRITO DE CUTERVO | 010 | M. DE EDUCACION | 108 | M.E.-PROGRAMA NACIONAL DE INFRAESTRUCTURA EDUCATIVA | 78,235 | 267,945 | - | - | 56,966 | 3,803 | - | - | 60,769 |
| 2131099 | REHABILITACION Y REMODELACION DE LA INFRAESTRUCTURA EDUCATIVA Y EQUIPAMIENTO DE LA INSTITUCION EDUCATIVA TORIBIO CASANOVA UBICADA EN LA REGION CAJAMARCA, PROVINCIA DE CUTERVO Y DISTRITO DE CUTERVO | 010 | M. DE EDUCACION | 108 | M.E.-PROGRAMA NACIONAL DE INFRAESTRUCTURA EDUCATIVA | 156,470 | 968,078 | - | - | 113,932 | 7,607 | - | - | 121,538 |
| 2131101 | REHABILITACION Y REMODELACION DE LA INFRAESTRUCTURA EDUCATIVA Y EQUIPAMIENTO DE LA INSTITUCION EDUCATIVA JAEN DE BRACAMOROS UBICADA EN LA REGION CAJAMARCA, PROVINCIA DE JAEN Y DISTRITO DE JAEN | 010 | M. DE EDUCACION | 108 | M.E.-PROGRAMA NACIONAL DE INFRAESTRUCTURA EDUCATIVA | 156,470 | 321,136 | - | - | 113,932 | 7,607 | - | - | 121,538 |
| 2131102 | REHABILITACION Y REMODELACION DE LA INFRAESTRUCTURA EDUCATIVA Y EQUIPAMIENTO DE LA INSTITUCION EDUCATIVA N° 16498 ELOY SOBERON FLORES UBICADA EN LA REGION CAJAMARCA, PROVINCIA DE SAN IGNACIO Y DISTRITO DE SAN IGNACIO | 010 | M. DE EDUCACION | 108 | M.E.-PROGRAMA NACIONAL DE INFRAESTRUCTURA EDUCATIVA | 30,187,146 | 15,335,520 | - | 3,000 | 9,000 | 6,000 | 4,500 | 7,500 | 30,000 |

| CUI | NOMBRE | PLIEGO | PLIEGO_NOMBRE | EJECUTORA | EJECUTORA_NOMBRE | PIA (1/) | PIM (1/) | DEVENGADO ENERO (2/) | DEVENGADO FEBRERO (2/) | DEVENGADO MARZO (2/) | DEVENGADO ABRIL (2/) | DEVENGADO MAYO (2/) | DEVENGADO JUNIO (2/) | DEVENGADO ENE-JUN |
|---------|---|--------|-----------------|-----------|---|-----------|-----------|----------------------|------------------------|----------------------|----------------------|---------------------|----------------------|-------------------|
| 2131105 | REHABILITACION Y REMODELACION DE LA INFRAESTRUCTURA EDUCATIVA Y EQUIPAMIENTO DE LA INSTITUCION EDUCATIVA JUAN UGAZ UBICADA EN LA REGION CAJAMARCA, PROVINCIA DE SANTA CRUZ Y DISTRITO DE SANTA CRUZ | 010 | M. DE EDUCACION | 108 | M.E.-PROGRAMA NACIONAL DE INFRAESTRUCTURA EDUCATIVA | 3,617,874 | 188,319 | - | - | - | - | - | - | - |
| 2131107 | REHABILITACION Y REMODELACION DE LA INFRAESTRUCTURA EDUCATIVA Y EQUIPAMIENTO DE LA INSTITUCION EDUCATIVA MATEO PUMACAHUA UBICADA EN LA REGION CUSCO, PROVINCIA DE CANCHIS Y DISTRITO DE SICUANI | 010 | M. DE EDUCACION | 108 | M.E.-PROGRAMA NACIONAL DE INFRAESTRUCTURA EDUCATIVA | 1,582,718 | 1,582,718 | - | - | - | - | - | - | - |
| 2131108 | REHABILITACION Y REMODELACION DE LA INFRAESTRUCTURA EDUCATIVA Y EQUIPAMIENTO DE LA INSTITUCION EDUCATIVA SANTO TOMAS UBICADA EN LA REGION CUSCO, PROVINCIA DE CHUMBIVILCAS Y DISTRITO DE SANTO TOMAS | 010 | M. DE EDUCACION | 108 | M.E.-PROGRAMA NACIONAL DE INFRAESTRUCTURA EDUCATIVA | 2,893,778 | 2,893,778 | - | - | - | - | - | - | - |
| 2131111 | REHABILITACION Y REMODELACION DE LA INFRAESTRUCTURA EDUCATIVA Y EQUIPAMIENTO DE LA INSTITUCION EDUCATIVA MANCO II UBICADA EN LA REGION CUSCO, PROVINCIA DE LA CONVENCIÓN Y DISTRITO DE SANTA ANA | 010 | M. DE EDUCACION | 108 | M.E.-PROGRAMA NACIONAL DE INFRAESTRUCTURA EDUCATIVA | 686,573 | 686,573 | - | - | - | - | - | - | - |
| 2131113 | REHABILITACION Y REMODELACION DE LA INFRAESTRUCTURA EDUCATIVA Y EQUIPAMIENTO DE LA INSTITUCION EDUCATIVA JOSE MARIA ARGUEDAS UBICADA EN LA REGION HUANCANELICA, PROVINCIA DE ANGARAES Y DISTRITO DE LIRCAY | 010 | M. DE EDUCACION | 108 | M.E.-PROGRAMA NACIONAL DE INFRAESTRUCTURA EDUCATIVA | 800,000 | 591,736 | - | - | 80,811 | 7,607 | - | - | 88,418 |
| 2131115 | REHABILITACION Y REMODELACION DE LA INFRAESTRUCTURA EDUCATIVA Y EQUIPAMIENTO DE LA INSTITUCION EDUCATIVA DANIEL HERNANDEZ UBICADA EN LA REGION HUANCANELICA, PROVINCIA DE TAYACAJA Y DISTRITO DE PAMPAS | 010 | M. DE EDUCACION | 108 | M.E.-PROGRAMA NACIONAL DE INFRAESTRUCTURA EDUCATIVA | 59,186 | 163,840 | - | - | - | - | - | - | - |
| 2131116 | REHABILITACION Y REMODELACION DE LA INFRAESTRUCTURA EDUCATIVA Y EQUIPAMIENTO DE LA INSTITUCION EDUCATIVA VICTOR E. VIVAR UBICADA EN LA REGION HUANUCO, PROVINCIA DE HUAMALIES Y DISTRITO DE LIATA | 010 | M. DE EDUCACION | 108 | M.E.-PROGRAMA NACIONAL DE INFRAESTRUCTURA EDUCATIVA | 113,503 | 194,921 | - | - | 20,533 | 26,623 | - | - | 47,156 |
| 2131117 | REHABILITACION Y REMODELACION DE LA INFRAESTRUCTURA EDUCATIVA Y EQUIPAMIENTO DE LA INSTITUCION EDUCATIVA JUAN JOSE CRESPO Y CASTILLO UBICADA EN LA REGION HUANUCO, PROVINCIA DE AMBO Y DISTRITO DE AMBO | 010 | M. DE EDUCACION | 108 | M.E.-PROGRAMA NACIONAL DE INFRAESTRUCTURA EDUCATIVA | 5,153,419 | 200,416 | - | - | - | - | - | - | - |
| 2131118 | REHABILITACION Y REMODELACION DE LA INFRAESTRUCTURA EDUCATIVA Y EQUIPAMIENTO DE LA INSTITUCION EDUCATIVA NUESTRA SEÑORA DE LAS MERCEDES UBICADA EN LA REGION HUANUCO, PROVINCIA DE HUANUCO Y DISTRITO DE HUANUCO | 010 | M. DE EDUCACION | 108 | M.E.-PROGRAMA NACIONAL DE INFRAESTRUCTURA EDUCATIVA | 6,184,103 | 177,737 | - | - | - | - | - | 419 | 419 |
| 2131119 | REHABILITACION Y REMODELACION DE LA INFRAESTRUCTURA EDUCATIVA Y EQUIPAMIENTO DE LA INSTITUCION EDUCATIVA AURELIO CARDENAS PACHAS UBICADA EN LA REGION HUANUCO, PROVINCIA DE DOS DE MAYO Y DISTRITO DE LA UNION | 010 | M. DE EDUCACION | 108 | M.E.-PROGRAMA NACIONAL DE INFRAESTRUCTURA EDUCATIVA | 19,264 | 158,184 | - | - | - | - | - | - | - |
| 2131120 | REHABILITACION Y REMODELACION DE LA INFRAESTRUCTURA EDUCATIVA Y EQUIPAMIENTO DE LA INSTITUCION EDUCATIVA GOMEZ ARIAS DAVILA UBICADA EN LA REGION HUANUCO, PROVINCIA DE LEONCIO PRADO Y DISTRITO DE RUPA-RUPA | 010 | M. DE EDUCACION | 108 | M.E.-PROGRAMA NACIONAL DE INFRAESTRUCTURA EDUCATIVA | 2,213,153 | 2,213,153 | - | - | 483 | 3,803 | - | 1,985 | 6,271 |
| 2131121 | REHABILITACION Y REMODELACION DE LA INFRAESTRUCTURA EDUCATIVA Y EQUIPAMIENTO DE LA INSTITUCION EDUCATIVA JOAQUIN CAPELO UBICADA EN LA REGION JUNIN, PROVINCIA DE CHANCHAMAYO Y DISTRITO DE CHANCHAMAYO | 010 | M. DE EDUCACION | 108 | M.E.-PROGRAMA NACIONAL DE INFRAESTRUCTURA EDUCATIVA | 2,502,912 | 205,518 | - | - | - | - | - | - | - |
| 2131125 | REHABILITACION Y REMODELACION DE LA INFRAESTRUCTURA EDUCATIVA Y EQUIPAMIENTO DE LA INSTITUCION EDUCATIVA FRANCISCO IRAZOLA UBICADA EN LA REGION JUNIN, PROVINCIA DE SATIPO Y DISTRITO DE SATIPO | 010 | M. DE EDUCACION | 108 | M.E.-PROGRAMA NACIONAL DE INFRAESTRUCTURA EDUCATIVA | - | 3,124,667 | 1,002,967 | 286,024 | 1,054,179 | 201,063 | 367,062 | 8,369 | 2,919,664 |
| 2131132 | REHABILITACION Y REMODELACION DE LA INFRAESTRUCTURA EDUCATIVA Y EQUIPAMIENTO DE LA INSTITUCION EDUCATIVA JOSE ANDRES RAZURI UBICADA EN LA REGION LA LIBERTAD, PROVINCIA DE PACASMAYO Y DISTRITO DE SAN PEDRO DE LLOC | 010 | M. DE EDUCACION | 108 | M.E.-PROGRAMA NACIONAL DE INFRAESTRUCTURA EDUCATIVA | 4,356,793 | 399,473 | - | 6,000 | 29,000 | 18,000 | 40,000 | 8,100 | 101,100 |
| 2131134 | REHABILITACION Y REMODELACION DE LA INFRAESTRUCTURA EDUCATIVA Y EQUIPAMIENTO DE LA INSTITUCION EDUCATIVA CESAR ABRAHAM VALLEJO MENDOZA UBICADA EN LA REGION LA LIBERTAD, PROVINCIA DE SANTIAGO DE CHUCO Y DISTRITO DE SANTIAGO DE CHUCO | 010 | M. DE EDUCACION | 108 | M.E.-PROGRAMA NACIONAL DE INFRAESTRUCTURA EDUCATIVA | 617,104 | 1,474,168 | - | - | 242,864 | 410,350 | 75,455 | 3,010 | 731,679 |

| CUI | NOMBRE | PLIEGO | PLIEGO_NOMBRE | EJECUTORA | EJECUTORA_NOMBRE | PIA (1/) | PIM (1/) | DEVENGADO ENERO (2/) | DEVENGADO FEBRERO (2/) | DEVENGADO MARZO (2/) | DEVENGADO ABRIL (2/) | DEVENGADO MAYO (2/) | DEVENGADO JUNIO (2/) | DEVENGADO ENE-JUN |
|---------|---|--------|-----------------|-----------|---|-----------|-----------|----------------------|------------------------|----------------------|----------------------|---------------------|----------------------|-------------------|
| 2131135 | REHABILITACION Y REMODELACION DE LA INFRAESTRUCTURA EDUCATIVA Y EQUIPAMIENTO DE LA INSTITUCION EDUCATIVA JOSE FAUSTINO SANCHEZ CARRION UBICADA EN LA REGION LA LIBERTAD, PROVINCIA DE TRUJILLO Y DISTRITO DE TRUJILLO | 010 | M. DE EDUCACION | 108 | M.E.-PROGRAMA NACIONAL DE INFRAESTRUCTURA EDUCATIVA | 128,495 | 137,298 | - | - | - | - | - | - | - |
| 2131136 | REHABILITACION Y REMODELACION DE LA INFRAESTRUCTURA EDUCATIVA Y EQUIPAMIENTO DE LA INSTITUCION EDUCATIVA N° 20821 LUIS FABIO XAMMAR JURADO UBICADA EN LA REGION LIMA, PROVINCIA DE HUAURA Y DISTRITO DE SANTA MARIA | 010 | M. DE EDUCACION | 108 | M.E.-PROGRAMA NACIONAL DE INFRAESTRUCTURA EDUCATIVA | 1,495,970 | 689,528 | - | - | - | - | - | - | - |
| 2131137 | REHABILITACION Y REMODELACION DE LA INFRAESTRUCTURA EDUCATIVA Y EQUIPAMIENTO DE LA INSTITUCION EDUCATIVA ANTENOR ORRIGO UBICADA EN LA REGION LIMA, PROVINCIA DE LIMA Y DISTRITO DE SAN JUAN DE LURIGANCHO | 010 | M. DE EDUCACION | 108 | M.E.-PROGRAMA NACIONAL DE INFRAESTRUCTURA EDUCATIVA | 1,475,717 | 1,829,473 | - | - | - | - | - | - | - |
| 2131573 | REHABILITACION Y REMODELACION DE LA INFRAESTRUCTURA EDUCATIVA Y EQUIPAMIENTO DE LA INSTITUCION EDUCATIVA DEAN VALDIVIA UBICADA EN LA REGION DE AREQUIPA, PROVINCIA DE ISLAY Y DISTRITO DE MOLLENDO | 010 | M. DE EDUCACION | 108 | M.E.-PROGRAMA NACIONAL DE INFRAESTRUCTURA EDUCATIVA | 515,491 | 515,491 | - | - | - | - | - | - | - |
| 2131578 | REHABILITACION Y REMODELACION DE LA INFRAESTRUCTURA EDUCATIVA Y EQUIPAMIENTO DE LA INSTITUCION EDUCATIVA MANUEL ANTONIO MESONES MURO UBICADA EN LA REGION DE LAMBAYEQUE, PROVINCIA DE FERRENAFE Y DISTRITO DE FERRENAFE | 010 | M. DE EDUCACION | 108 | M.E.-PROGRAMA NACIONAL DE INFRAESTRUCTURA EDUCATIVA | - | 212,165 | - | - | 137,845 | 3,803 | - | - | 141,649 |
| 2131579 | REHABILITACION Y REMODELACION DE LA INFRAESTRUCTURA EDUCATIVA Y EQUIPAMIENTO DE LA INSTITUCION EDUCATIVA CRUZ DE CHALPON UBICADA EN LA REGION DE LAMBAYEQUE, PROVINCIA DE LAMBAYEQUE Y DISTRITO DE MOTUPE | 010 | M. DE EDUCACION | 108 | M.E.-PROGRAMA NACIONAL DE INFRAESTRUCTURA EDUCATIVA | 191,549 | 191,549 | - | - | 2,663 | - | - | 1,530 | 4,193 |
| 2131580 | REHABILITACION Y REMODELACION DE LA INFRAESTRUCTURA EDUCATIVA Y EQUIPAMIENTO DE LA INSTITUCION EDUCATIVA KARL WEISS UBICADA EN LA REGION DE LAMBAYEQUE, PROVINCIA DE CHICLAYO Y DISTRITO DE CHICLAYO | 010 | M. DE EDUCACION | 108 | M.E.-PROGRAMA NACIONAL DE INFRAESTRUCTURA EDUCATIVA | 78,235 | 262,348 | - | - | 56,966 | 3,803 | - | - | 60,769 |
| 2131582 | REHABILITACION Y REMODELACION DE LA INFRAESTRUCTURA EDUCATIVA Y EQUIPAMIENTO DE LA INSTITUCION EDUCATIVA VENTURA CCALAMAQUI UBICADA EN LA REGION DE LIMA, PROVINCIA DE BARRANCA Y DISTRITO DE BARRANCA | 010 | M. DE EDUCACION | 108 | M.E.-PROGRAMA NACIONAL DE INFRAESTRUCTURA EDUCATIVA | 1,034,224 | 1,034,224 | - | - | - | - | - | - | - |
| 2131583 | REHABILITACION Y REMODELACION DE LA INFRAESTRUCTURA EDUCATIVA Y EQUIPAMIENTO DE LA INSTITUCION EDUCATIVA N° 20449 ANDRES DE LOS REYES UBICADA EN LA REGION DE LIMA, PROVINCIA DE HUARAL Y DISTRITO DE HUARAL | 010 | M. DE EDUCACION | 108 | M.E.-PROGRAMA NACIONAL DE INFRAESTRUCTURA EDUCATIVA | 1,848,681 | 193,869 | - | - | - | - | - | - | - |
| 2131585 | REHABILITACION Y REMODELACION DE LA INFRAESTRUCTURA EDUCATIVA Y EQUIPAMIENTO DE LA INSTITUCION EDUCATIVA N° 20066 SIMON BOLIVAR UBICADA EN LA REGION DE LIMA, PROVINCIA DE OYON Y DISTRITO DE OYON | 010 | M. DE EDUCACION | 108 | M.E.-PROGRAMA NACIONAL DE INFRAESTRUCTURA EDUCATIVA | 718,043 | 718,043 | - | - | - | - | - | - | - |
| 2131587 | REHABILITACION Y REMODELACION DE LA INFRAESTRUCTURA EDUCATIVA Y EQUIPAMIENTO DE LA INSTITUCION EDUCATIVA JOSE GRANDA UBICADA EN LA REGION DE LIMA, PROVINCIA DE LIMA Y DISTRITO DE SAN MARTIN DE PORRES | 010 | M. DE EDUCACION | 108 | M.E.-PROGRAMA NACIONAL DE INFRAESTRUCTURA EDUCATIVA | 32,524 | 461,924 | - | - | - | - | - | - | - |
| 2131588 | REHABILITACION Y REMODELACION DE LA INFRAESTRUCTURA EDUCATIVA Y EQUIPAMIENTO DE LA INSTITUCION EDUCATIVA N° 1182 EL BOSQUE UBICADA EN LA REGION DE LIMA, PROVINCIA DE LIMA Y DISTRITO DE SAN JUAN DE LURIGANCHO | 010 | M. DE EDUCACION | 108 | M.E.-PROGRAMA NACIONAL DE INFRAESTRUCTURA EDUCATIVA | 470,173 | 565,487 | - | - | 124,407 | 95,081 | - | 4,217 | 223,706 |
| 2131589 | REHABILITACION Y REMODELACION DE LA INFRAESTRUCTURA EDUCATIVA Y EQUIPAMIENTO DE LA INSTITUCION EDUCATIVA N° 6051 MERCEDES INDACOCHA UBICADA EN LA REGION DE LIMA, PROVINCIA DE LIMA Y DISTRITO DE BARRANCO | 010 | M. DE EDUCACION | 108 | M.E.-PROGRAMA NACIONAL DE INFRAESTRUCTURA EDUCATIVA | 60,912 | 273,075 | - | - | 74,510 | 3,803 | - | 403 | 78,716 |
| 2131590 | REHABILITACION Y REMODELACION DE LA INFRAESTRUCTURA EDUCATIVA Y EQUIPAMIENTO DE LA INSTITUCION EDUCATIVA JUAN GUERRERO QUIMPER UBICADA EN LA REGION DE LIMA, PROVINCIA DE LIMA Y DISTRITO DE VILLA MARIA DEL TRIUNFO | 010 | M. DE EDUCACION | 108 | M.E.-PROGRAMA NACIONAL DE INFRAESTRUCTURA EDUCATIVA | 246,275 | 486,684 | - | - | 203,266 | 26,623 | - | - | 229,889 |

| CUI | NOMBRE | PLIEGO | PLIEGO_NOMBRE | EJECUTORA | EJECUTORA_NOMBRE | PIA (1/) | PIM (1/) | DEVENGADO ENERO (2/) | DEVENGADO FEBRERO (2/) | DEVENGADO MARZO (2/) | DEVENGADO ABRIL (2/) | DEVENGADO MAYO (2/) | DEVENGADO JUNIO (2/) | DEVENGADO ENE-JUN |
|---------|---|--------|--|-----------|--|-----------|-----------|----------------------|------------------------|----------------------|----------------------|---------------------|----------------------|-------------------|
| 2134968 | SUSTITUCION Y MEJORAMIENTO DE LA INFRAESTRUCTURA Y EQUIPAMIENTO DE LA I.E. Nº 115-31 GOTITAS DE AMOR, SIL - LIMA - LIMA | 010 | M. DE EDUCACION | 108 | M.E.-PROGRAMA NACIONAL DE INFRAESTRUCTURA EDUCATIVA | 70,961 | - | - | - | - | - | - | - | - |
| 2135015 | MEJORAMIENTO DE LA FACULTAD DE DERECHO Y CIENCIA POLITICA DE LA UNIVERSIDAD NACIONAL MAYOR DE SAN MARCOS | 510 | U.N. MAYOR DE SAN MARCOS | 001 | UNIVERSIDAD NACIONAL MAYOR DE SAN MARCOS | 250,000 | 1,974,026 | - | 806,126 | 68,452 | 421,724 | 37,801 | 5,440 | 1,339,543 |
| 2135016 | AMPLIACION Y MEJORAMIENTO DE LA INFRAESTRUCTURA EDUCATIVA EN LA I.E. Nº 20436 ROSA SUAREZ RAFAEL URB. LOS TALLANES - DISTRITO Y PROVINCIA PIURA | 010 | M. DE EDUCACION | 108 | M.E.-PROGRAMA NACIONAL DE INFRAESTRUCTURA EDUCATIVA | 70,797 | 70,797 | - | - | - | - | - | - | - |
| 2135041 | SUSTITUCION CONSTRUCCION Y REHABILITACION DE INFRAESTRUCTURA Y EQUIPAMIENTO EDUCATIVO EN LA I.E.INICIAL Nº 040 - SAN JUAN DE LURIGANCHO - LIMA | 010 | M. DE EDUCACION | 108 | M.E.-PROGRAMA NACIONAL DE INFRAESTRUCTURA EDUCATIVA | 300,869 | - | - | - | - | - | - | - | - |
| 2135118 | SUSTITUCION, CONSTRUCCION DE INFRAESTRUCTURA Y EQUIPAMIENTO EDUCATIVO EN LA I.E.I. Nº 102 VIRGEN DEL ROSARIO - SAN JUAN DE LURIGANCHO - LIMA. | 010 | M. DE EDUCACION | 108 | M.E.-PROGRAMA NACIONAL DE INFRAESTRUCTURA EDUCATIVA | 16,549 | - | - | - | - | - | - | - | - |
| 2135146 | SUSTITUCION Y MEJORAMIENTO DE LA INFRAESTRUCTURA Y EQUIPAMIENTO DE LA I.E. CASA BLANCA DE JESUS, SIL - LIMA - LIMA | 010 | M. DE EDUCACION | 108 | M.E.-PROGRAMA NACIONAL DE INFRAESTRUCTURA EDUCATIVA | 213,351 | 213,351 | - | - | - | - | - | - | - |
| 2135206 | SUSTITUCION DE LA INFRAESTRUCTURA Y EQUIPAMIENTO DE LA I.E.I. Nº 213 YVONNE STAUFFER DE MOYA DE LA COMUNIDAD AUTOGESTIONARIA DE HUAYCAN, DEL DISTRITO DE ATE, PROVINCIA Y DEPARTAMENTO DE LIMA | 010 | M. DE EDUCACION | 108 | M.E.-PROGRAMA NACIONAL DE INFRAESTRUCTURA EDUCATIVA | 10,566 | 23,412 | - | - | 13,657 | - | - | 2,310 | 15,967 |
| 2135253 | MEJORAMIENTO DE LAS CONDICIONES DEL SERVICIO DE COMEDOR UNIVERSITARIO DE LA UNIVERSIDAD NACIONAL DE INGENIERIA | 514 | U.N. DE INGENIERIA | 001 | UNIVERSIDAD NACIONAL DE INGENIERIA | 2,139,428 | 2,139,428 | - | 18,500 | 114,550 | 45,570 | 69,462 | 371,158 | 619,240 |
| 2135337 | AMPLIACION Y MEJORAMIENTO DE LOS SERVICIOS ACADEMICOS Y ADMINISTRATIVOS DE LA EAP DE PSICOLOGIA-FACULTAD DE PSICOLOGIA - UNMSM | 510 | U.N. MAYOR DE SAN MARCOS | 001 | UNIVERSIDAD NACIONAL MAYOR DE SAN MARCOS | - | 1,861,099 | - | - | - | 1,215,514 | 238,897 | - | 1,454,411 |
| 2135369 | MEJORAMIENTO Y AMPLIACION DEL SISTEMA DE TELECOMUNICACIONES PARA LA GESTION UNIVERSITARIA - UNIVERSIDAD NACIONAL DE SAN AGUSTIN DE AREQUIPA | 513 | U.N. DE SAN AGUSTIN | 001 | UNIVERSIDAD NACIONAL DE SAN AGUSTIN | 200,000 | 200,000 | - | - | - | - | - | - | - |
| 2135393 | MEJORA DE LA CALIDAD Y CAPACIDAD OPERATIVA DE LA CARRERA PROFESIONAL DE INGENIERIA INFORMATICA Y DE SISTEMAS DE LA UNIVERSIDAD NACIONAL MICAELA BASTIDAS DE APURIMAC | 539 | U.N. MICAELA BASTIDAS DE APURIMAC | 001 | UNIVERSIDAD NACIONAL MICAELA BASTIDAS DE APURIMAC | 522,971 | 522,971 | - | - | - | - | 5,000 | 9,435 | 14,435 |
| 2145205 | RECONSTRUCCION Y MODERNIZACION DE LA I.E.N 21508, DEL C.P. SAN ISIDRO, DISTRITO DE IMPERIAL - CANETE - LIMA | 010 | M. DE EDUCACION | 108 | M.E.-PROGRAMA NACIONAL DE INFRAESTRUCTURA EDUCATIVA | 40,864 | 184,929 | - | - | 4,722 | - | - | 2,388 | 7,110 |
| 2149126 | MEJORAMIENTO Y AMPLIACION DEL SISTEMA DE AGUA POTABLE, ALCANTARILLADO SANITARIO Y SISTEMA DE TRATAMIENTO DE LAS AGUAS RESIDUALES DE LA UNIA, DISTRITO DE YARINACOCHA, CORONEL PORTILLO, UCAYALI | 542 | U.N. INTERCULTURAL DE LA AMAZONIA | 001 | UNIVERSIDAD NACIONAL INTERCULTURAL DE LA AMAZONIA | - | 393,235 | - | - | - | - | - | - | - |
| 2149626 | FORTALECIMIENTO DE LA PRESTACION DE SERVICIOS DE FORMACION PRACTICA ESPECIALIZADA, INVESTIGACION Y PROYECCION SOCIAL EN LA CARRERA PROFESIONAL DE ODONTOLOGIA DE LA UNSAAC | 511 | U.N. DE SAN ANTONIO ABAD DEL CUSCO | 001 | UNIVERSIDAD NACIONAL SAN ANTONIO ABAD DEL CUSCO | 321,546 | 321,546 | - | - | - | - | - | - | - |
| 2149627 | CONSTRUCCION E IMPLEMENTACION DEL COMPLEJO DEPORTIVO UNIVERSITARIO DE LA UNIVERSIDAD NACIONAL DE SAN ANTONIO ABAD DEL CUSCO - KAYRA, CUSCO | 511 | U.N. DE SAN ANTONIO ABAD DEL CUSCO | 001 | UNIVERSIDAD NACIONAL SAN ANTONIO ABAD DEL CUSCO | 138,718 | 138,718 | - | - | - | - | - | - | - |
| 2149878 | MEJORAMIENTO DE LOS SERVICIOS ADMINISTRATIVOS COMO APOYO A LA ACTIVIDAD ACADEMICA DE LA UNIVERSIDAD NACIONAL DE EDUCACION ENRIQUE GUZMAN Y VALLE | 528 | U.N. DE EDUCACION ENRIQUE GUZMAN Y VALLE | 001 | UNIVERSIDAD NACIONAL DE EDUCACION ENRIQUE GUZMAN Y VALLE | - | 1,749,052 | - | - | - | - | - | - | - |
| 2150241 | AMPLIACION DE LA INFRAESTRUCTURA Y EQUIPAMIENTO DE LABORATORIOS PARA LA CARRERA PROFESIONAL DE INGENIERIA METALURGICA DE LA UNSAAC-CUSCO | 511 | U.N. DE SAN ANTONIO ABAD DEL CUSCO | 001 | UNIVERSIDAD NACIONAL SAN ANTONIO ABAD DEL CUSCO | 93,033 | 93,033 | - | - | - | - | - | - | - |
| 2150242 | MEJORAMIENTO DEL SERVICIO DE FORMACION ACADEMICO PROFESIONAL EN LA FACULTAD DE DERECHO Y CIENCIAS POLITICAS DE LA UNIVERSIDAD NACIONAL DE TRUJILLO | 512 | U.N. DE TRUJILLO | 001 | UNIVERSIDAD NACIONAL DE TRUJILLO | 2,181,460 | - | - | - | - | - | - | - | - |
| 2150913 | AMPLIACION E IMPLEMENTACION DEL PABELLON DE LABORATORIOS Y UNIDAD DE POSGRADO DE LA FACULTAD DE CIENCIAS FISICAS - UNMSM | 510 | U.N. MAYOR DE SAN MARCOS | 001 | UNIVERSIDAD NACIONAL MAYOR DE SAN MARCOS | 2,000,000 | 2,310,160 | - | - | - | 491,420 | 25,000 | - | 516,420 |

| CUI | NOMBRE | PLIEGO | PLIEGO_NOMBRE | EJECUTORA | EJECUTORA_NOMBRE | PIA (1/) | PIM (1/) | DEVENGADO ENERO (2/) | DEVENGADO FEBRERO (2/) | DEVENGADO MARZO (2/) | DEVENGADO ABRIL (2/) | DEVENGADO MAYO (2/) | DEVENGADO JUNIO (2/) | DEVENGADO ENE-JUN |
|---------|---|--------|--|-----------|--|-----------|-----------|----------------------|------------------------|----------------------|----------------------|---------------------|----------------------|-------------------|
| 2151155 | CONSTRUCCION DEL SISTEMA DE AGUA POTABLE EN LA UNIVERSIDAD NACIONAL DE PIURA-SEDE SULLANA, DISTRITO DE SULLANA, PROVINCIA DE SULLANA, REGION PIURA | 548 | U.N. DE FRONTERA | 001 | UNIVERSIDAD NACIONAL DE FRONTERA | 585,888 | 585,888 | - | - | - | - | - | - | - |
| 2152450 | MEJORAMIENTO Y CREACION DE LAS PISTAS, VEREDAS, ZONA DE PARQUEO Y VIAS DE CIRCULACION DENTRO DEL CAMPUS DE LA UNIVERSIDAD NACIONAL DE FRONTERA - SULLANA | 548 | U.N. DE FRONTERA | 001 | UNIVERSIDAD NACIONAL DE FRONTERA | 127,058 | 827,058 | - | - | - | - | - | 48,200 | 48,200 |
| 2153569 | INSTALACION DEL SISTEMA DE MEDIA TENSION EN EL CAMPUS DE LA UNIVERSIDAD NACIONAL DE FRONTERA SULLANA | 548 | U.N. DE FRONTERA | 001 | UNIVERSIDAD NACIONAL DE FRONTERA | 28,562 | 70,562 | - | - | - | - | 23,564 | - | 23,564 |
| 2155697 | SUSTITUCION, REFORZAMIENTO Y MEJORAMIENTO DE LA INFRAESTRUCTURA Y EQUIPAMIENTO DE LA I.E. GUILLERMO E. BILLINGHURST DEL DISTRITO Y PROVINCIA DE BARRANCA, DEPARTAMENTO DE LIMA | 010 | M. DE EDUCACION | 108 | M.E.-PROGRAMA NACIONAL DE INFRAESTRUCTURA EDUCATIVA | 1,909,102 | 153,536 | - | - | - | - | - | - | - |
| 2155698 | MEJORAMIENTO DEL SERVICIO EDUCATIVO DE LA INSTITUCION EDUCATIVA PROCERES DE LA INDEPENDENCIA DEL DISTRITO DE CHINCHA ALTA, PROVINCIA DE CHINCHA, DEPARTAMENTO DE ICA | 010 | M. DE EDUCACION | 108 | M.E.-PROGRAMA NACIONAL DE INFRAESTRUCTURA EDUCATIVA | 470,885 | 470,885 | - | - | - | - | - | - | - |
| 2158245 | MEJORAMIENTO DE LOS SERVICIOS DEL AREA DE IMAGENOLOGIA DE LA FACULTAD DE ODONTOLOGIA DE LA UNMSM | 510 | U.N. MAYOR DE SAN MARCOS | 001 | UNIVERSIDAD NACIONAL MAYOR DE SAN MARCOS | 200,000 | 436,000 | - | - | - | - | - | - | - |
| 2159978 | MEJORAMIENTO INTEGRAL DEL SISTEMA DE AGUA POTABLE Y ALCANTARILLADO DE LA UNE | 528 | U.N. DE EDUCACION ENRIQUE GUZMAN Y VALLE | 001 | UNIVERSIDAD NACIONAL DE EDUCACION ENRIQUE GUZMAN Y VALLE | - | 654,000 | - | - | - | - | - | 7,061 | 7,061 |
| 2160036 | MEJORAMIENTO DE LOS SERVICIOS ACADEMICOS Y ADMINISTRATIVOS DE LA BIBLIOTECA CENTRAL DE LA UNIVERSIDAD NACIONAL MAYOR DE SAN MARCOS | 510 | U.N. MAYOR DE SAN MARCOS | 001 | UNIVERSIDAD NACIONAL MAYOR DE SAN MARCOS | 200,000 | 215,799 | - | - | - | - | - | - | - |
| 2160309 | CONSTRUCCION DE LA NUEVA INFRAESTRUCTURA, EQUIPAMIENTO Y MEJORAMIENTO DE LA GESTION ACADEMICO ADMINISTRATIVA DE LAS FACULTADES DE CIENCIAS ECONOMICAS Y CIENCIAS FINANCIERAS Y CONTABLES DE LA UNFV | 524 | U.N. FEDERICO VILLARREAL | 001 | UNIVERSIDAD NACIONAL FEDERICO VILLARREAL | 1,887,144 | 1,061,898 | - | - | - | 15,984 | - | 68,240 | 84,224 |
| 2162527 | CREACION E IMPLEMENTACION DE LABORATORIO DE SIMULACION CONTABLE, COMO RECURSO DE APOYO A LAS DISCIPLINAS DE CONTABILIDAD FINANCIERA, ANALISIS DE BALANES Y PRACTICAS DE EMPRESAS DE LA ESPECIALIDAD DE CONTABILIDAD-UNAS | 526 | U.N. AGRARIA DE LA SELVA | 001 | UNIVERSIDAD NACIONAL AGRARIA DE LA SELVA | 196,096 | 309,952 | - | - | 3,000 | 6,000 | 159,529 | 8,890 | 177,419 |
| 2164549 | MEJORAMIENTO DE LA CALIDAD DEL SERVICIO ACADEMICO DE LA FACULTAD DE INGENIERIA QUIMICA E INDUSTRIAS ALIMENTARIAS DE LA UNIVERSIDAD NACIONAL PEDRO RUIZ GALLO - DPTO. LAMBAYEQUE | 523 | U.N. PEDRO RUIZ GALLO | 001 | UNIVERSIDAD NACIONAL PEDRO RUIZ GALLO | 7,447 | 84,390 | - | - | - | - | - | - | - |
| 2166481 | INSTALACION E IMPLEMENTACION DE LA EAP DE INGENIERIA CIVIL - UNMSM | 510 | U.N. MAYOR DE SAN MARCOS | 001 | UNIVERSIDAD NACIONAL MAYOR DE SAN MARCOS | 1,325,272 | 489,398 | - | - | - | - | - | - | - |
| 2166662 | MEJORAMIENTO DEL SERVICIO DE TECNOLOGIAS DE INFORMACION Y COMUNICACION EN LA UNIVERSIDAD NACIONAL DE SAN MARTIN, DISTRITO DE MORALES - PROVINCIA DE SAN MARTIN - SAN MARTIN | 533 | U.N. DE SAN MARTIN | 001 | UNIVERSIDAD NACIONAL DE SAN MARTIN | 3,225,980 | 2,225,980 | - | - | - | - | - | 118,934 | 118,934 |
| 2166953 | MEJORAMIENTO DE LA INFRAESTRUCTURA Y DEL SERVICIO EDUCATIVO EN LOS NIVELES DE PRIMARIA Y SECUNDARIA DE LA I.E. N 3056 GRAN BRETAÑA, UBICADO EN LA URB. TAHUANTINSUYO, DISTRITO DE INDEPENDENCIA, PROVINCIA Y DPTO DE LIMA | 010 | M. DE EDUCACION | 108 | M.E.-PROGRAMA NACIONAL DE INFRAESTRUCTURA EDUCATIVA | 1,282,317 | 1,282,317 | - | - | - | - | - | - | - |
| 2166954 | MEJORAMIENTO DEL SERVICIO EDUCATIVO EN LOS NIVELES DE EDUCACION PRIMARIA Y SECUNDARIA DE LA INSTITUCION EDUCATIVA N 1218 SAN LUIS MARIA DE MONTFORT DE HUASCATA - CHACLACAYO - LIMA - LIMA | 010 | M. DE EDUCACION | 108 | M.E.-PROGRAMA NACIONAL DE INFRAESTRUCTURA EDUCATIVA | 212,306 | 212,306 | - | - | 56,966 | 22,820 | - | - | 79,786 |
| 2166955 | MEJORAMIENTO DEL SERVICIO EDUCATIVO EN LA INSTITUCION EDUCATIVA INICIAL - CUNA JARDIN N 637 VALLE SHARON DE SAN JUAN DE MIRAFLORES - LIMA - LIMA | 010 | M. DE EDUCACION | 108 | M.E.-PROGRAMA NACIONAL DE INFRAESTRUCTURA EDUCATIVA | 301,655 | 31,412 | - | - | - | - | - | - | - |
| 2166956 | MEJORAMIENTO SERVICIO EDUCATIVO DE LA I.E. N 22395 MOISES REBATA DEL NIVEL PRIMARIO EL INGENIO - NASCA - ICA | 010 | M. DE EDUCACION | 108 | M.E.-PROGRAMA NACIONAL DE INFRAESTRUCTURA EDUCATIVA | 6,860,528 | 7,630,482 | - | - | - | - | - | - | - |
| 2166957 | RECUPERACION DE LA INFRAESTRUCTURA PARA BRINDAR UN ADECUADO SERVICIO EDUCATIVO EN LA I.E. 22533 PRIMARIA DE MENORES ANTONIA MORENO DE CACERES, ICA | 010 | M. DE EDUCACION | 108 | M.E.-PROGRAMA NACIONAL DE INFRAESTRUCTURA EDUCATIVA | 55,155 | 220,206 | - | - | 82,526 | - | - | 82,526 | 165,051 |

| CUI | NOMBRE | PLIEGO | PLIEGO_NOMBRE | EJECUTORA | EJECUTORA_NOMBRE | PIA (1/) | PIM (1/) | DEVENGADO ENERO (2/) | DEVENGADO FEBRERO (2/) | DEVENGADO MARZO (2/) | DEVENGADO ABRIL (2/) | DEVENGADO MAYO (2/) | DEVENGADO JUNIO (2/) | DEVENGADO ENE-JUN |
|---------|--|--------|---|-----------|---|------------|-----------|----------------------|------------------------|----------------------|----------------------|---------------------|----------------------|-------------------|
| 2166958 | MEJORAMIENTO DEL SERVICIO DE EDUCACION BASICA ALTERNATIVA EN LA I.E. RUBEN MARTINEZ PUICON EN EL CENTRO POBLADO DE PUEBLO NUEVO, DISTRITO DE PUEBLO NUEVO, PROVINCIA DE CHINCHA, DEPARTAMENTO DE ICA | 010 | M. DE EDUCACION | 108 | M.E.-PROGRAMA NACIONAL DE INFRAESTRUCTURA EDUCATIVA | 603,092 | 603,092 | - | - | - | - | - | - | - |
| 2166959 | MEJORAMIENTO DEL SERVICIO EDUCATIVO A NIVEL PRIMARIA Y SECUNDARIA DE LA I.E. 6041 - ALFONSO UGARTE, SAN JUAN DE MIRAFLORES-LIMA-LIMA | 010 | M. DE EDUCACION | 108 | M.E.-PROGRAMA NACIONAL DE INFRAESTRUCTURA EDUCATIVA | 686,573 | 686,573 | - | - | - | - | - | - | - |
| 2166960 | MEJORAMIENTO DEL SERVICIO EDUCATIVO EN LA I. E. 558 PACHACAMAC II, DISTRITO DE VILLA EL SALVADOR - PROVINCIA DE LIMA - DEPARTAMENTO LIMA | 010 | M. DE EDUCACION | 108 | M.E.-PROGRAMA NACIONAL DE INFRAESTRUCTURA EDUCATIVA | - | 8,899 | - | - | 3,028 | 3,803 | - | 1,907 | 8,738 |
| 2167432 | CREACION DE UN CENTRO CULTURAL PARA LA UNIVERSIDAD NACIONAL DE SAN ANTONIO ABAD DEL CUSCO | 511 | U.N. DE SAN ANTONIO ABAD DEL CUSCO | 001 | UNIVERSIDAD NACIONAL SAN ANTONIO ABAD DEL CUSCO | 177,275 | 177,275 | - | - | - | - | - | - | - |
| 2167521 | MEJORAMIENTO DE LAS PLANTAS DE TRASMISION DE RADIO Y TELEVISION DE LA UNSAAC - CUSCO | 511 | U.N. DE SAN ANTONIO ABAD DEL CUSCO | 001 | UNIVERSIDAD NACIONAL SAN ANTONIO ABAD DEL CUSCO | 756,893 | - | - | - | - | - | - | - | - |
| 2167890 | AMPLIACION, MEJORAMIENTO DEL SERVICIO EDUCATIVO DE LA I.E LUIS PAREDES MACEDA DEL CENTRO POBLADO DE PAGAY, DISTRITO DE YAMANGO - MORROPON - PIURA | 010 | M. DE EDUCACION | 108 | M.E.-PROGRAMA NACIONAL DE INFRAESTRUCTURA EDUCATIVA | 3,791,040 | - | - | - | - | - | - | - | - |
| 2168023 | AMPLIACION DE LOS SERVICIOS DE LA RESIDENCIA UNIVERSITARIA DE LA UNIVERSIDAD NACIONAL DE INGENIERIA CAMPUS UNI - RIMAC-LIMA | 514 | U.N. DE INGENIERIA | 001 | UNIVERSIDAD NACIONAL DE INGENIERIA | 125,013 | 125,013 | - | - | - | - | 9,000 | - | 9,000 |
| 2168024 | AMPLIACION DE LOS SERVICIOS DE METODOS DE ANALISIS PARA LA INDUSTRIA PETROLERA Y DE ALIMENTOS DEL LABORATORIO DE INVESTIGACION DE FISICOQUIMICA DE LA FACULTAD DE CIENCIAS DE LA UNI- RIMAC-LIMA | 514 | U.N. DE INGENIERIA | 001 | UNIVERSIDAD NACIONAL DE INGENIERIA | 14,091 | 14,091 | - | - | - | - | - | - | - |
| 2169280 | CREACION DEL COMPLEJO DEPORTIVO Y RECREACIONAL DE LA UNIVERSIDAD NACIONAL DE MOQUEGUA EN EL CENTRO POBLADO DE CHEN CHEN, DISTRITO DE MOQUEGUA, PROVINCIA DE MARISCAL NIETO, REGION MOQUEGUA | 545 | U.N. DE MOQUEGUA | 001 | UNIVERSIDAD NACIONAL DE MOQUEGUA | 779,778 | 707,778 | - | - | - | - | 44,690 | - | 44,690 |
| 2169298 | CREACION DEL SERVICIO DE LABORATORIO DE ENTOMOLOGIA Y FITOPATOLOGIA DE LA UNIVERSIDAD NACIONAL TORIBIO RODRIGUEZ DE MENDOZA DE AMAZONAS | 541 | U.N. TORIBIO RODRIGUEZ DE MENDOZA DE AMAZONAS | 001 | UNIVERSIDAD NACIONAL TORIBIO RODRIGUEZ DE MENDOZA DE AMAZONAS | - | 10,000 | - | - | - | - | - | - | - |
| 2169311 | CREACION, INSTALACION DE UN CENTRO DE EXCELENCIA DE INVESTIGACION EN MATERIALES Y NANOTECNOLOGIA EN LA FACULTAD DE CIENCIAS DE LA UNIVERSIDAD NACIONAL DE INGENIERIA | 514 | U.N. DE INGENIERIA | 001 | UNIVERSIDAD NACIONAL DE INGENIERIA | 5,129,299 | 5,129,299 | - | - | - | - | - | - | - |
| 2170655 | INSTALACION DE LA ESCUELA DE POSTGRADO EN LA CIUDAD UNIVERSITARIA - UNMSM | 510 | U.N. MAYOR DE SAN MARCOS | 001 | UNIVERSIDAD NACIONAL MAYOR DE SAN MARCOS | 3,045,629 | 430,000 | - | - | - | - | - | - | - |
| 2170860 | INSTALACION DEL CENTRO DE ESTUDIOS COMPLEMENTARIOS DE LA UNIVERSIDAD NACIONAL MAYOR DE SAN MARCOS | 510 | U.N. MAYOR DE SAN MARCOS | 001 | UNIVERSIDAD NACIONAL MAYOR DE SAN MARCOS | - | 383,400 | - | - | - | - | - | - | - |
| 2170870 | INSTALACION DEL SERVICIO ACADEMICO DE LA CARRERA PROFESIONAL DE INGENIERIA FORESTAL Y AMBIENTAL DE LA UNIVERSIDAD NACIONAL AUTONOMA DE CHOTA - CAJAMARCA | 550 | U.N. AUTONOMA DE CHOTA | 001 | UNIVERSIDAD NACIONAL AUTONOMA DE CHOTA | 1,534,904 | - | - | - | - | - | - | - | - |
| 2171359 | MEJORAMIENTO DE LA CAPACIDAD OPERATIVA DE LA PLATAFORMA INFORMATICA DEL MINEDU A NIVEL NACIONAL | 010 | M. DE EDUCACION | 026 | PROGRAMA EDUCACION BASICA PARA TODOS | 12,997,160 | 2,066,240 | - | - | - | - | - | - | - |
| 2171444 | MEJORAMIENTO DE LAS CONDICIONES PARA LA FORMACION ACADEMICA DE LOS ALUMNOS DE LA FACULTAD DE ARQUITECTURA Y URBANISMO DE LA UNIVERSIDAD NACIONAL DE SAN AGUSTIN DE AREQUIPA | 513 | U.N. DE SAN AGUSTIN | 001 | UNIVERSIDAD NACIONAL DE SAN AGUSTIN | 1,004,203 | 1,004,203 | - | - | - | - | - | - | - |
| 2171457 | MEJORAMIENTO DE LOS DEPARTAMENTOS ACADEMICOS DE LA FACULTAD DE INGENIERIA AGRICOLA DE LA UNIVERSIDAD NACIONAL AGRARIA LA MOLINA | 518 | U.N. AGRARIA LA MOLINA | 001 | UNIVERSIDAD NACIONAL AGRARIA LA MOLINA | - | 15,000 | - | - | - | - | - | - | - |
| 2171470 | MEJORAMIENTO DE LOS SERVICIOS ACADEMICOS Y DE INVESTIGACION DEL LABORATORIO DE FISICA GENERAL DE LA FACULTAD DE CIENCIAS DE LA UNI | 514 | U.N. DE INGENIERIA | 001 | UNIVERSIDAD NACIONAL DE INGENIERIA | 1,054,910 | 833,270 | - | - | - | - | 258,954 | - | 258,954 |
| 2171529 | MEJORAMIENTO DE LOS SERVICIOS DE FORMACION CULTURAL Y COMPLEMENTARIA A LA ACTIVIDAD ACADEMICA EN LA FIECS DE LA UNI | 514 | U.N. DE INGENIERIA | 001 | UNIVERSIDAD NACIONAL DE INGENIERIA | 63,287 | 63,287 | - | - | - | - | - | - | - |

| CUI | NOMBRE | PLIEGO | PLIEGO_NOMBRE | EJECUTORA | EJECUTORA_NUMBR E | PIA (1/) | PIM (1/) | DEVENGADO ENERO (2/) | DEVENGADO FEBRERO (2/) | DEVENGADO MARZO (2/) | DEVENGADO ABRIL (2/) | DEVENGADO MAYO (2/) | DEVENGADO JUNIO (2/) | DEVENGADO ENE-JUN |
|---------|--|--------|---|-----------|---|-----------|-----------|-------------------------|---------------------------|-------------------------|-------------------------|------------------------|-------------------------|----------------------|
| 2171536 | MEJORAMIENTO DE LOS SERVICIOS DE LABORATORIO DE LA ESCUELA ACADEMICO PROFESIONAL DE INGENIERIA DE SISTEMAS E INFORMATICA DE LA FACULTAD DE CIENCIAS DE LA UNASAM, DISTRITO DE INDEPENDENCIA, PROVINCIA DE HUARAZ, DEPARTAMENTO DE ANCASH | 532 | U.N. SANTIAGO ANTUNEZ DE MAYOLO | 001 | UNIVERSIDAD NACIONAL SANTIAGO ANTUNEZ DE MAYOLO | - | 2,383,794 | - | - | - | - | - | - | - |
| 2171552 | MEJORAMIENTO DE LOS SERVICIOS DEL CENTRO DE INVESTIGACION EN TRATAMIENTO DE AGUAS RESIDUALES Y RESIDUOS PELIGROSOS (CITRAR) DE LA FIA-UNI RIMAC-LIMA-LIMA | 514 | U.N. DE INGENIERIA | 001 | UNIVERSIDAD NACIONAL DE INGENIERIA | 36,451 | 401,680 | - | 3,657 | 35,856 | 47,741 | 136,580 | 128,759 | 352,594 |
| 2171553 | MEJORAMIENTO DE LOS SERVICIOS DEL COMEDOR UNIVERSITARIO DE LA UNIVERSIDAD NACIONAL DE SAN AGUSTIN DE AREQUIPA | 513 | U.N. DE SAN AGUSTIN | 001 | UNIVERSIDAD NACIONAL DE SAN AGUSTIN | 1,333,347 | 1,333,347 | - | - | - | - | - | - | - |
| 2171554 | MEJORAMIENTO DE LOS SERVICIOS DEL LABORATORIO DE MECANICA DE SUELOS DE LA FIC DE LA UNI | 514 | U.N. DE INGENIERIA | 001 | UNIVERSIDAD NACIONAL DE INGENIERIA | 84,177 | 84,177 | - | - | - | - | - | - | - |
| 2171559 | MEJORAMIENTO DE LOS SERVICIOS EN LOS LABORATORIOS DE QUIMICA ORGANICA, GENERAL, APLICADA 21, OPERACIONES UNITARIAS 23 Y TEXTIL 24 DE LA FACULTAD DE INGENIERIA QUIMICA Y TEXTIL DE LA UNIVERSIDAD NACIONAL DE INGENIERIA | 514 | U.N. DE INGENIERIA | 001 | UNIVERSIDAD NACIONAL DE INGENIERIA | 868,564 | 598,583 | - | - | - | - | 9,783 | - | 9,783 |
| 2172290 | MEJORAMIENTO DEL SERVICIO ACADEMICO DE LAS AREAS DE LABORATORIO DE LAS EAP QUIMICA E INGENIERIA QUIMICA - UNMSM | 510 | U.N. MAYOR DE SAN MARCOS | 001 | UNIVERSIDAD NACIONAL MAYOR DE SAN MARCOS | 200,179 | 200,179 | - | - | - | - | - | - | - |
| 2173670 | AMPLIACION Y MEJORAMIENTO DE LA INSTITUCION EDUCATIVA NRO. 32386 DANIEL FONSECA TARAZONA, DISTRITO DE LLATA, PROVINCIA DE HUAMALIES - HUANUCO | 010 | M. DE EDUCACION | 108 | M.E.-PROGRAMA NACIONAL DE INFRAESTRUCTURA EDUCATIVA | 4,200,314 | 1,354,792 | - | - | 84,006 | - | - | 84,006 | 168,013 |
| 2176239 | MEJORAMIENTO E IMPLEMENTACION DE LOS SERVICIOS EDUCATIVOS DE LA INSTITUCION EDUCATIVA N 86577 CESAR VALLEJO MENDOZA DE LA LOCALIDAD DE CATAC, DISTRITO DE CATAC - RECUAY - ANCASH | 010 | M. DE EDUCACION | 108 | M.E.-PROGRAMA NACIONAL DE INFRAESTRUCTURA EDUCATIVA | - | 1,151,797 | - | - | 192,358 | - | - | 425,444 | 617,802 |
| 2176566 | MEJORAMIENTO DEL SERVICIO DE LABORATORIOS EN LA ESCUELA PROFESIONAL DE INGENIERIA ELECTRONICA DE LA UNIVERSIDAD NACIONAL DEL ALTIPLANO | 520 | U.N. DEL ALTIPLANO | 001 | UNIVERSIDAD NACIONAL DEL ALTIPLANO | 2,047,569 | 25,595 | - | - | - | - | - | - | - |
| 2177854 | CREACION DEL SERVICIO DE AULAS Y AMBIENTES ADMINISTRATIVOS PARA LA FACULTAD DE INGENIERIA ZOOTECNISTA, BIOTECNOLOGIA Y AGRONEGOCIOS DE LA UNTRM SEDE CHACHAPOYAS | 541 | U.N. TORIBIO RODRIGUEZ DE MENDOZA DE AMAZONAS | 001 | UNIVERSIDAD NACIONAL TORIBIO RODRIGUEZ DE MENDOZA DE AMAZONAS | 40,925 | 100,925 | - | - | 514 | 1,600 | 1,600 | 4,169 | 7,883 |
| 2178712 | CONSTRUCCION DEL COMPLEJO DEPORTIVO UNIVERSITARIO EN LA CIUDAD UNIVERSITARIA - PUNO | 520 | U.N. DEL ALTIPLANO | 001 | UNIVERSIDAD NACIONAL DEL ALTIPLANO | 165,916 | 165,916 | - | - | - | - | - | - | - |
| 2183094 | INSTALACION DEL POLIDEPORTIVO UNI EN EL CAMPUS DE LA UNIVERSIDAD NACIONAL DE INGENIERIA | 514 | U.N. DE INGENIERIA | 001 | UNIVERSIDAD NACIONAL DE INGENIERIA | 499,924 | 499,924 | - | - | - | - | - | 132,300 | 132,300 |
| 2183455 | MEJORAMIENTO DE LA PRESTACION DE LOS SERVICIOS DE FORMACION ACADEMICA EN LA FACULTAD DE COMUNICACION SOCIAL E IDIOMAS DE LA UNSAAC - CUSCO | 511 | U.N. DE SAN ANTONIO ABAD DEL CUSCO | 001 | UNIVERSIDAD NACIONAL SAN ANTONIO ABAD DEL CUSCO | 171,950 | 171,950 | - | - | - | - | - | - | - |
| 2183588 | MEJORAMIENTO DE LOS SERVICIOS COMPLEMENTARIOS DE LA ESCUELA DE POSTGRADO DE LA UNIVERSIDAD NACIONAL DE EDUCACION, ENRIQUE GUZMAN Y VALLE, LA MOLINA, LIMA | 528 | U.N. DE EDUCACION ENRIQUE GUZMAN Y VALLE | 001 | UNIVERSIDAD NACIONAL DE EDUCACION ENRIQUE GUZMAN Y VALLE | 3,661,782 | 95,973 | - | - | - | - | - | - | - |
| 2183923 | INSTALACION DEL PABELLON Y MEJORAMIENTO DEL SERVICIO DE FORMACION ACADEMICA DE LA FACULTAD DE DERECHO Y CIENCIAS POLITICAS DE LA UNIVERSIDAD NACIONAL DANIEL ALCIDES CARRION DE CERRO DE PASCO-REGION PASCO | 527 | U.N. DANIEL ALCIDES CARRION | 001 | UNIVERSIDAD NACIONAL DANIEL ALCIDES CARRION | 346,912 | 243,412 | - | - | - | - | - | - | - |
| 2187202 | MEJORAMIENTO DE LOS SERVICIOS DEL LABORATORIO DE CALIDAD AMBIENTAL DE LA ESPECIALIDAD DE INGENIERIA AMBIENTAL -FACULTAD DE RECURSOS NATURALES RENOVABLES EN LA UNIVERSIDAD NACIONAL AGRARIA DE LA SELVA | 526 | U.N. AGRARIA DE LA SELVA | 001 | UNIVERSIDAD NACIONAL AGRARIA DE LA SELVA | 819,117 | 223,669 | - | - | - | - | - | - | - |
| 2190511 | CREACION DE LA ESCUELA ACADEMICO PROFESIONAL DE EDUCACION DE LA UNIVERSIDAD NACIONAL DE TUMBES - TUMBES | 535 | U.N. DE TUMBES | 001 | UNIVERSIDAD NACIONAL DE TUMBES | 3,500,000 | 3,500,000 | 288,071 | - | 39,868 | 59,802 | - | - | 387,742 |
| 2192390 | MEJORAMIENTO DE LA CALIDAD EDUCATIVA DE LA E.F.P. DE INGENIERIA CIVIL DE LA UNDAC, DISTRITO DE YANACANCHA, PROVINCIA Y DEPARTAMENTO DE PASCO | 527 | U.N. DANIEL ALCIDES CARRION | 001 | UNIVERSIDAD NACIONAL DANIEL ALCIDES CARRION | 482,391 | 303,121 | - | - | - | - | - | - | - |

| CUI | NOMBRE | PLIEGO | PLIEGO_NOMBRE | EJECUTORA | EJECUTORA_NOMBRE | PIA (1/) | PIM (1/) | DEVENGADO ENERO (2/) | DEVENGADO FEBRERO (2/) | DEVENGADO MARZO (2/) | DEVENGADO ABRIL (2/) | DEVENGADO MAYO (2/) | DEVENGADO JUNIO (2/) | DEVENGADO ENE-JUN |
|---------|--|--------|---|-----------|---|-----------|-----------|----------------------|------------------------|----------------------|----------------------|---------------------|----------------------|-------------------|
| 2193241 | MEJORAMIENTO DEL SERVICIO ACADÉMICO E INVESTIGACIÓN EN LA FACULTAD DE CIENCIAS DE LA SALUD DE LA UNIVERSIDAD NACIONAL DANIEL ALCIDES CARRION - DISTRITO YANACANCHA - PROVINCIA PASCO - DEPARTAMENTO - PASCO | 527 | U.N. DANIEL ALCIDES CARRION | 001 | UNIVERSIDAD NACIONAL DANIEL ALCIDES CARRION | - | 3,016,606 | - | - | - | - | - | - | - |
| 2194205 | CREACION DE LA INFRAESTRUCTURA E IMPLEMENTACION DE LA CARRERA PROFESIONAL DE INGENIERIA DE MINAS DE LA UNIVERSIDAD NACIONAL DE MOQUEGUA, SEDE CENTRAL, DISTRITO DE MOQUEGUA, PROVINCIA DE MARISCAL NIETO, MOQUEGUA | 545 | U.N. DE MOQUEGUA | 001 | UNIVERSIDAD NACIONAL DE MOQUEGUA | 35,043 | 74,184 | 3,464 | 4,723 | 5,493 | 1,800 | 1,800 | - | 17,280 |
| 2194206 | CREACION DE LA INFRAESTRUCTURA E IMPLEMENTACION DE LA SEDE CENTRAL ADMINISTRATIVA DE LA UNIVERSIDAD NACIONAL DE MOQUEGUA, DISTRITO DE MOQUEGUA, PROVINCIA MARISCAL NIETO - MOQUEGUA | 545 | U.N. DE MOQUEGUA | 001 | UNIVERSIDAD NACIONAL DE MOQUEGUA | - | 12,100 | - | - | - | - | - | - | - |
| 2194312 | INSTALACION DE LA UNIDAD DE POSTGRADO DE LA FACULTAD DE MEDICINA VETERINARIA - UNMSM | 510 | U.N. MAYOR DE SAN MARCOS | 001 | UNIVERSIDAD NACIONAL MAYOR DE SAN MARCOS | 4,167,444 | 5,420,856 | - | - | - | - | - | - | - |
| 2194587 | INSTALACION Y MEJORAMIENTO DE LOS SERVICIOS DE BIENESTAR UNIVERSITARIO DE LA UNIVERSIDAD NACIONAL JOSE MARIA ARGUEDAS, DISTRITO DE SAN JERONIMO, PROVINCIA DE ANDAHUAYLAS - APURIMAC | 544 | U.N. JOSE MARIA ARGUEDAS | 001 | UNIVERSIDAD NACIONAL JOSE MARIA ARGUEDAS | 13,784 | 13,784 | - | - | - | - | - | - | - |
| 2194654 | MEJORAMIENTO DE LA CALIDAD DE LA FORMACION PROFESIONAL DE LOS ESTUDIANTES DE LA ESCUELA PROFESIONAL DE AGRONOMIA DE LA UNIVERSIDAD NACIONAL DE SAN AGUSTIN - AREQUIPA | 513 | U.N. DE SAN AGUSTIN | 001 | UNIVERSIDAD NACIONAL DE SAN AGUSTIN | 1,519,443 | 1,519,443 | - | - | - | - | 36,200 | - | 36,200 |
| 2194741 | MEJORAMIENTO DE LA INFRAESTRUCTURA Y EQUIPAMIENTO DE LA FACULTAD DE CIENCIAS NATURALES Y MATEMATICAS DE LA UNFV, EN EL PREDIO N 16 DISTRITO DE EL AGUSTINO | 524 | U.N. FEDERICO VILLARREAL | 001 | UNIVERSIDAD NACIONAL FEDERICO VILLARREAL | 327,033 | 1,093,860 | - | 379,474 | - | - | 642,386 | 52,320 | 1,074,180 |
| 2194840 | MEJORAMIENTO DE LAS CONDICIONES FISICAS PARA EL ADECUADO SERVICIO DEL CETPRO SAN CLEMENTE, DISTRITO DE SAN CLEMENTE, PROVINCIA DE PISCO - ICA | 010 | M. DE EDUCACION | 108 | M.E.-PROGRAMA NACIONAL DE INFRAESTRUCTURA EDUCATIVA | 2,898,976 | - | - | - | - | - | - | - | - |
| 2194921 | MEJORAMIENTO DE LOS SERVICIOS DE LA BIBLIOTECA CENTRAL DE LA UNIVERSIDAD NACIONAL JOSE MARIA ARGUEDAS DE ANDAHUAYLAS, DISTRITO DE SAN JERONIMO, PROVINCIA DE ANDAHUAYLAS - APURIMAC | 544 | U.N. JOSE MARIA ARGUEDAS | 001 | UNIVERSIDAD NACIONAL JOSE MARIA ARGUEDAS | - | 121,105 | - | - | - | - | - | - | - |
| 2194954 | MEJORAMIENTO DE LOS SERVICIOS DE INFORMACION Y COMUNICACION PARA LA GESTION ACADÉMICA E INVESTIGACION EN LA UNAMBA - SEDE ABANCAI, PROVINCIA DE ABANCAI - APURIMAC | 539 | U.N. MICAELA BASTIDAS DE APURIMAC | 001 | UNIVERSIDAD NACIONAL MICAELA BASTIDAS DE APURIMAC | 3,500,000 | 2,874,720 | - | 2,958 | 9,100 | 436,101 | 294,648 | 65,408 | 808,215 |
| 2194962 | MEJORAMIENTO DE LOS SERVICIOS EDUCATIVOS CON INFRAESTRUCTURA Y EQUIPAMIENTO PARA LA ESCUELA PROFESIONAL DE INGENIERIA AMBIENTAL, DERECHO Y CIENCIAS POLITICAS E INGENIERIA DE SISTEMAS DE LA UNIVERSIDAD NACIONAL TORIBIO RODRIGUEZ DE MENDOZA, SEDE BAGUA | 541 | U.N. TORIBIO RODRIGUEZ DE MENDOZA DE AMAZONAS | 001 | UNIVERSIDAD NACIONAL TORIBIO RODRIGUEZ DE MENDOZA DE AMAZONAS | 924,541 | 694,541 | - | 19,500 | 8,000 | 4,000 | 7,600 | 2,000 | 41,100 |
| 2195012 | MEJORAMIENTO DE SERVICIOS EN LA BIBLIOTECA CENTRAL EFRAIN MOROTE BEST DE LA UNIVERSIDAD NACIONAL DE SAN CRISTOBAL DE HUAMANGA - AYACUCHO | 516 | U.N. SAN CRISTOBAL DE HUAMANGA | 001 | UNIVERSIDAD NACIONAL SAN CRISTOBAL DE HUAMANGA | 2,600,000 | 2,203,870 | - | - | - | - | - | - | - |
| 2195182 | MEJORAMIENTO DEL SERVICIO DE TECNOLOGIA INFORMATICA Y COMUNICACIONES EN LA CIUDAD UNIVERSITARIA DE LA UNIVERSIDAD NACIONAL SAN LUIS GONZAGA DE ICA | 515 | U.N. SAN LUIS GONZAGA DE ICA | 001 | UNIVERSIDAD NACIONAL SAN LUIS GONZAGA DE ICA | - | 7,123,638 | - | - | - | - | - | - | - |
| 2195231 | MEJORAMIENTO DE LA PRESTACION DEL SERVICIO EDUCATIVO EN LA I.E. DEL NIVEL PRIMARIA Y SECUNDARIA N 8190, DISTRITO DE CARABAYLLO - LIMA - LIMA | 010 | M. DE EDUCACION | 108 | M.E.-PROGRAMA NACIONAL DE INFRAESTRUCTURA EDUCATIVA | 2,774,699 | 140,442 | - | - | - | - | - | - | - |
| 2195238 | MEJORAMIENTO DEL SERVICIO EDUCATIVO DEL NIVEL INICIAL DE LA I.E. N 22240 FRANCISCO CORBETTO ROCCA EN EL DISTRITO DE CHINCHA ALTA, PROVINCIA DE CHINCHA, DEPARTAMENTO DE ICA | 010 | M. DE EDUCACION | 108 | M.E.-PROGRAMA NACIONAL DE INFRAESTRUCTURA EDUCATIVA | 154,859 | - | - | - | - | - | - | - | - |
| 2195264 | MEJORAMIENTO DEL SERVICIO EDUCATIVO EN LA INSTITUCION EDUCATIVA N 7061 HERODES DE SAN JUAN, DISTRITO DE SAN JUAN DE MIRAFLORES-LIMA-LIMA | 010 | M. DE EDUCACION | 108 | M.E.-PROGRAMA NACIONAL DE INFRAESTRUCTURA EDUCATIVA | 107,501 | 729,059 | - | - | 106,737 | 57,049 | - | - | 163,786 |
| 2195328 | MEJORAMIENTO DEL SISTEMA DE SEGURIDAD PATRIMONIAL E INTEGRIDAD FISICA EN LA CIUDAD UNIVERSITARIA DE LA UNIVERSIDAD NACIONAL DEL ALTIPLANO DISTRITO DE PUNO - PROVINCIA DE PUNO - DEPARTAMENTO DE PUNO | 520 | U.N. DEL ALTIPLANO | 001 | UNIVERSIDAD NACIONAL DEL ALTIPLANO | - | 1,656,345 | - | 109,716 | 248,540 | 234,070 | 58,320 | 304,136 | 954,782 |

| CUI | NOMBRE | PLIEGO | PLIEGO_NOMBRE | EJECUTORA | EJECUTORA_NOMBRE | PIA (1/) | PIM (1/) | DEVENGADO ENERO (2/) | DEVENGADO FEBRERO (2/) | DEVENGADO MARZO (2/) | DEVENGADO ABRIL (2/) | DEVENGADO MAYO (2/) | DEVENGADO JUNIO (2/) | DEVENGADO ENE-JUN |
|---------|--|--------|---|-----------|---|-----------|------------|----------------------|------------------------|----------------------|----------------------|---------------------|----------------------|-------------------|
| 2195334 | MEJORAMIENTO E IMPLEMENTACION DE AULAS DE LA UNIVERSIDAD NACIONAL DE UCAYALI. | 534 | U.N. DE UCAYALI | 001 | UNIVERSIDAD NACIONAL DE UCAYALI | 579,172 | - | - | - | - | - | - | - | - |
| 2195376 | MEJORAMIENTO Y AMPLIACION DE LABORATORIOS DE PROCESOS TECNOLOGICOS AGROINDUSTRIALES DE LA FACULTAD DE INGENIERIA AGROINDUSTRIAL DE LA UNIVERSIDAD NACIONAL DE SAN MARTIN, DISTRITO DE MORALES, PROVINCIA DE SAN MARTIN - REGION SAN MARTIN | 533 | U.N. DE SAN MARTIN | 001 | UNIVERSIDAD NACIONAL DE SAN MARTIN | 31,011 | 31,011 | - | - | - | - | - | - | - |
| 2195527 | RECUPERACION DEL CERCO PERIMETRICO DE LA CIUDAD UNIVERSITARIA DE LA UNTRM | 541 | U.N. TORIBIO RODRIGUEZ DE MENDOZA DE AMAZONAS | 001 | UNIVERSIDAD NACIONAL TORIBIO RODRIGUEZ DE MENDOZA DE AMAZONAS | 238,265 | 138,265 | - | 3,500 | 10,950 | 6,000 | 15,250 | 3,000 | 38,700 |
| 2196606 | MEJORAMIENTO DEL SERVICIO INFORMATICO DE PLATAFORMA WEB DE LA UNIVERSIDAD NACIONAL JORGE BASADRE GROHMANN DE TACNA | 531 | U.N. JORGE BASADRE GROHMANN | 001 | UNIVERSIDAD NACIONAL JORGE BASADRE GROHMANN | 9,999 | 9,999 | - | - | 1,500 | - | - | - | 1,500 |
| 2197489 | MEJORAMIENTO DE LOS SERVICIOS ACADEMICOS DE PREGRADO EN LA E.A.P. DE INGENIERIA AGRONOMIA DE LA UNIVERSIDAD NACIONAL DEL SANTA, NUEVO CHIMBOTE - SANTA - ANCASH | 536 | U.N. DEL SANTA | 001 | UNIVERSIDAD NACIONAL DEL SANTA | 1,151,800 | 1,839,757 | - | - | 499,556 | 366,697 | 24,864 | 43,427 | 934,544 |
| 2198348 | MEJORAMIENTO Y AMPLIACION DE LOS SERVICIOS DE LA GESTION TECNICA ADMINISTRATIVA DE LA OFICINA DE INFRAESTRUCTURA FISICA, ALMACEN CENTRAL DE LA UNIDAD DE ABASTECIMIENTO Y UNIDAD DE BIENES PATRIMONIALES DE LA UNIVERSIDAD NACIONAL LA MOLINA, LIMA Y LIMA | 518 | U.N. AGRARIA LA MOLINA | 001 | UNIVERSIDAD NACIONAL AGRARIA LA MOLINA | 9,606,900 | 272,138 | - | - | - | 192,138 | - | - | 192,138 |
| 2198664 | MEJORAMIENTO DE LOS SERVICIOS DE LABORATORIO DE LA E.A.P. DE CIENCIAS DE LA COMUNICACION DE LA FACULTAD DE EDUCACION, COMUNICACION Y HUMANIDADES DE LA UNJBG DE TACNA | 531 | U.N. JORGE BASADRE GROHMANN | 001 | UNIVERSIDAD NACIONAL JORGE BASADRE GROHMANN | 43,239 | 993,174 | - | - | - | - | - | - | - |
| 2199268 | MEJORAMIENTO DEL SERVICIO ACADEMICO DE LA EAP. DE INGENIERIA EN INFORMATICA Y SISTEMAS DE LA FACULTAD DE INGENIERIA - UNJBG TACNA | 531 | U.N. JORGE BASADRE GROHMANN | 001 | UNIVERSIDAD NACIONAL JORGE BASADRE GROHMANN | 3,500,000 | 11,560,687 | - | - | 8,000 | - | 5,188 | - | 13,188 |
| 2199844 | FORTALECIMIENTO DE LOS SERVICIOS DE SOPORTE PARA EL PROCESO DE ENSEÑANZA, INVESTIGACION Y EXTENSION EN LA UNSAAC-CUSCO | 511 | U.N. DE SAN ANTONIO ABAD DEL CUSCO | 001 | UNIVERSIDAD NACIONAL SAN ANTONIO ABAD DEL CUSCO | 275,831 | 33,731,463 | - | 2,478,550 | 547,378 | 1,848,611 | 12,833,878 | 1,507,848 | 19,216,266 |
| 2201527 | MEJORAMIENTO DE LOS SERVICIOS EDUCATIVOS DE LA I.E. INICIAL N 415 DEL CENTRO POBLADO DE MACHAC, DISTRITO DE CHAVIN DE HUANTAR - HUARI - ANCASH | 010 | M. DE EDUCACION | 108 | M.E.-PROGRAMA NACIONAL DE INFRAESTRUCTURA EDUCATIVA | 1,885,660 | 1,414,914 | - | - | - | - | - | - | - |
| 2202488 | MEJORAMIENTO DEL CENTRO DE INNOVACION Y EXTENSION PECUARIA DE LA ESTACION EXPERIMENTAL POMACOCCHAS-UNTRM, DISTRITO DE FLORIDA, PROVINCIA DE BONGARA, REGION AMAZONAS | 541 | U.N. TORIBIO RODRIGUEZ DE MENDOZA DE AMAZONAS | 001 | UNIVERSIDAD NACIONAL TORIBIO RODRIGUEZ DE MENDOZA DE AMAZONAS | 118,052 | 43,052 | - | - | - | - | - | - | - |
| 2202520 | MEJORAMIENTO DE LA CALIDAD DEL SERVICIO ADMINISTRATIVO DE LA ESCUELA DE POSTGRADO DE LA UNIVERSIDAD NACIONAL PEDRO RUIZ GALLO - DEPARTAMENTO DE LAMBAYEQUE - PROVINCIA DE LAMBAYEQUE - DISTRITO DE LAMBAYEQUE | 523 | U.N. PEDRO RUIZ GALLO | 001 | UNIVERSIDAD NACIONAL PEDRO RUIZ GALLO | - | 574,070 | - | - | - | - | - | - | - |
| 2202562 | AMPLIACION DEL SERVICIO ACADEMICO DEL CENTRO DE IDIOMAS EN LA CIUDAD UNIVERSITARIA DE LA UNIVERSIDAD NACIONAL DE TRUJILLO | 512 | U.N. DE TRUJILLO | 001 | UNIVERSIDAD NACIONAL DE TRUJILLO | - | 771,674 | - | - | - | - | - | - | - |
| 2209975 | MEJORAMIENTO, SUSTITUCION, AMPLIACION Y EQUIPAMIENTO DE LA INFRAESTRUCTURA DE LA INSTITUCION EDUCATIVA SANTA ROSA DE HUACHAC, DISTRITO DE HUACHAC - CHUPACA - JUNIN | 010 | M. DE EDUCACION | 108 | M.E.-PROGRAMA NACIONAL DE INFRAESTRUCTURA EDUCATIVA | 6,159,747 | - | - | - | - | - | - | - | - |
| 2216753 | AMPLIACION DEL SERVICIO ACADEMICO PARA EL CICLO PREUNIVERSITARIO Y BASICO DEL CEPREUNI EN EL SECTOR T DEL CAMPUS UNIVERSITARIO DE LA UNI | 514 | U.N. DE INGENIERIA | 001 | UNIVERSIDAD NACIONAL DE INGENIERIA | 11,249 | 788,156 | - | - | - | - | - | - | - |
| 2216774 | CONSTRUCCION DEL CENTRO DE INVESTIGACION Y GESTION DEL CONOCIMIENTO DE LA UNTRM- AMAZONAS | 541 | U.N. TORIBIO RODRIGUEZ DE MENDOZA DE AMAZONAS | 001 | UNIVERSIDAD NACIONAL TORIBIO RODRIGUEZ DE MENDOZA DE AMAZONAS | 797,519 | 397,519 | - | 1,800 | 5,800 | 14,750 | 29,570 | 28,722 | 80,642 |

| CUI | NOMBRE | PLIEGO | PLIEGO_NOMBRE | EJECUTORA | EJECUTORA_NOMBRE | PIA (1/) | PIM (1/) | DEVENGADO ENERO (2/) | DEVENGADO FEBRERO (2/) | DEVENGADO MARZO (2/) | DEVENGADO ABRIL (2/) | DEVENGADO MAYO (2/) | DEVENGADO JUNIO (2/) | DEVENGADO ENE-JUN |
|---------|--|--------|---|-----------|---|------------|------------|----------------------|------------------------|----------------------|----------------------|---------------------|----------------------|-------------------|
| 2216815 | CREACION DEL LABORATORIO DE MECANICA DE SUELOS Y ESTRUCTURAS DE LA FACULTAD DE INGENIERIA CIVIL Y CIENCIAS EXACTAS DE LA UNIVERSIDAD NACIONAL TORIBIO RODRIGUEZ DE MENDOZA - CHACHAPOYAS - AMAZONAS. | 541 | U.N. TORIBIO RODRIGUEZ DE MENDOZA DE AMAZONAS | 001 | UNIVERSIDAD NACIONAL TORIBIO RODRIGUEZ DE MENDOZA DE AMAZONAS | 318,370 | 1,218,370 | - | - | 9,990 | 24,567 | 8,186 | 113,800 | 156,543 |
| 2216828 | CREACION E IMPLEMENTACION DE MODULOS DE APRENDIZAJE MEDIANTE LA CRIANZA DE ANIMALES MENORES PARA LA CARRERA PROFESIONAL DE MEDICINA VETERINARIA Y ZOOTECNIA DE LA UNIVERSIDAD NACIONAL AMAZONICA MADRE DE DIOS | 538 | U.N. AMAZONICA DE MADRE DE DIOS | 001 | UNIVERSIDAD NACIONAL AMAZONICA DE MADRE DE DIOS | 4,190,000 | 4,190,000 | 57,009 | 55,746 | 109,099 | 292,144 | 237,320 | 359,675 | 1,110,992 |
| 2216838 | FORTALECIMIENTO DE LA FORMACION PROFESIONAL EN LA CARRERA PROFESIONAL DE AGROECOLOGIA Y DESARROLLO RURAL DE LA FILIAL DE LA UNSAAC -VILCABAMBA | 539 | U.N. MICAELA BASTIDAS DE APURIMAC | 001 | UNIVERSIDAD NACIONAL MICAELA BASTIDAS DE APURIMAC | 1,607,626 | 1,607,626 | - | - | 600 | 105,324 | - | - | 105,924 |
| 2216902 | MEJORAMIENTO DE LA VIA DE ACCESO A DESNIVEL DE LOS SECTORES S Y T DE LA VIA DE CIRCULACION DE LA UNIVERSIDAD NACIONAL DE INGENIERIA | 514 | U.N. DE INGENIERIA | 001 | UNIVERSIDAD NACIONAL DE INGENIERIA | 669,189 | - | - | - | - | - | - | - | - |
| 2216908 | MEJORAMIENTO DE LOS SERVICIOS ACADEMICOS DE LAS ESCUELAS ACADEMICO PROFESIONALES DE LINGUISTICA, LITERATURA, ARTE, FILOSOFIA, DANZA, CONSERVACION Y RESTAURACION DE LA FACULTAD DE LETRAS Y CIENCIAS HUMANAS DE LA UNMSM | 510 | U.N. MAYOR DE SAN MARCOS | 001 | UNIVERSIDAD NACIONAL MAYOR DE SAN MARCOS | 100,000 | 248,119 | - | - | - | - | - | - | - |
| 2216949 | MEJORAMIENTO DEL SERVICIO DE LABORATORIOS EN LA FACULTAD DE INGENIERIA ELECTRONICA Y ELECTRICA DE LA UNIVERSIDAD NACIONAL MAYOR DE SAN MARCOS | 510 | U.N. MAYOR DE SAN MARCOS | 001 | UNIVERSIDAD NACIONAL MAYOR DE SAN MARCOS | 200,000 | 200,000 | - | - | 19,800 | - | - | - | 19,800 |
| 2216968 | MEJORAMIENTO Y AMPLIACION DE LOS AMBIENTES EDUCATIVOS, LABORATORIOS Y ADMINISTRATIVOS DE LA FACULTAD DE CIENCIAS FORESTALES DE LA UNIVERSIDAD NACIONAL AGRARIA - LA MOLINA | 518 | U.N. AGRARIA LA MOLINA | 001 | UNIVERSIDAD NACIONAL AGRARIA LA MOLINA | 8,242,741 | 8,242,741 | - | - | 67,965 | 292,106 | 253,011 | 1,700,854 | 2,313,935 |
| 2217054 | AMPLIACION DE INFRAESTRUCTURA Y EQUIPAMIENTO DE LA I.E. N 32227 VIRGEN DE FATIMA EN LA LOCALIDAD DE HUALLANCA, DISTRITO DE HUALLANCA - BOLOGNESI - ANCASH | 010 | M. DE EDUCACION | 108 | M.E.-PROGRAMA NACIONAL DE INFRAESTRUCTURA EDUCATIVA | 9,619,426 | 9,619,426 | - | - | 8,660,824 | - | - | - | 8,660,824 |
| 2223521 | MEJORAMIENTO DE LOS SERVICIOS EDUCATIVOS DEL COMPLEJO EDUCATIVO APLICACION ISPPA DEL DISTRITO DE AZANGARO, PROVINCIA DE AZANGARO - PUNO | 010 | M. DE EDUCACION | 108 | M.E.-PROGRAMA NACIONAL DE INFRAESTRUCTURA EDUCATIVA | 1,844,905 | - | - | - | - | - | - | - | - |
| 2233778 | AMPLIACION REMODELACION E IMPLEMENTACION DE LA FACULTAD DE INGENIERIA DE SISTEMAS E INFORMATICA DE LA UNIVERSIDAD NACIONAL MAYOR DE SAN MARCOS, CIUDAD UNIVERSITARIA, LIMA | 510 | U.N. MAYOR DE SAN MARCOS | 001 | UNIVERSIDAD NACIONAL MAYOR DE SAN MARCOS | 200,000 | 200,000 | - | - | 5,050 | - | 3,750 | - | 8,800 |
| 2233779 | AMPLIACION, REMODELACION Y ACONDICIONAMIENTO DEL PABELLON DE LA FACULTAD DE LETRAS Y CIENCIAS HUMANAS - UNMSM | 510 | U.N. MAYOR DE SAN MARCOS | 001 | UNIVERSIDAD NACIONAL MAYOR DE SAN MARCOS | 4,578,077 | 3,747,922 | - | - | - | - | - | - | - |
| 2233799 | AMPLIACION Y MEJORAMIENTO DE LOS SERVICIOS DEL AREA DE IDIOMAS DEL CENTRO DE EXTENSION Y PROYECCION SOCIAL DE LA UNI | 514 | U.N. DE INGENIERIA | 001 | UNIVERSIDAD NACIONAL DE INGENIERIA | 344,236 | 243,328 | - | - | - | - | - | - | - |
| 2233800 | AMPLIACION Y MEJORAMIENTO DE LOS SERVICIOS EDUCATIVOS DE LA INSTITUCION EDUCATIVA SAN RAMON DISTRITO CHULUCANAS - PROVINCIA MORROPON- DEPARTAMENTO DE PIURA | 010 | M. DE EDUCACION | 108 | M.E.-PROGRAMA NACIONAL DE INFRAESTRUCTURA EDUCATIVA | - | 166,757 | - | - | - | - | - | - | - |
| 2233960 | MEJORAMIENTO DE LOS SERVICIOS DE EDUCACION PRIMARIA DE LA I.E N° 1245 JOSE CARLOS MARIATEGUI DE HUAYCAN DEL DISTRITO DE ATE - PROVINCIA DE LIMA - DEPARTAMENTO DE LIMA | 010 | M. DE EDUCACION | 108 | M.E.-PROGRAMA NACIONAL DE INFRAESTRUCTURA EDUCATIVA | 15,199,383 | 17,168,998 | - | - | - | - | 1,916,779 | 1,916,779 | 3,833,559 |
| 2233998 | CREACION DEL CENTRO CULTURAL EN EL CAMPUS DE LA UNIVERSIDAD NACIONAL DE FRONTERA SULLANA | 548 | U.N. DE FRONTERA | 001 | UNIVERSIDAD NACIONAL DE FRONTERA | - | 65,922 | - | - | - | - | 19,800 | 38,700 | 58,500 |
| 2234005 | CREACION DEL LABORATORIO DE LA FACULTAD DE CIENCIAS DE LA SALUD DE LA ESPECIALIDAD DE ESTOMATOLOGIA DE LA UNIVERSIDAD NACIONAL TORIBIO RODRIGUEZ DE MENDOZA- CHACHAPOYAS- AMAZONAS | 541 | U.N. TORIBIO RODRIGUEZ DE MENDOZA DE AMAZONAS | 001 | UNIVERSIDAD NACIONAL TORIBIO RODRIGUEZ DE MENDOZA DE AMAZONAS | 500,000 | 300,000 | - | 1,800 | 9,001 | 143,739 | 57,694 | 43,251 | 255,486 |
| 2234011 | CREACION DEL SERVICIO DE MEGALABORATORIO CLINICO UNIVERSITARIO DE SALUD HUMANA EN ALTURA PARA LA FORMACION E INVESTIGACION EN LA UNIVERSIDAD NACIONAL DEL ALTIPLANO | 520 | U.N. DEL ALTIPLANO | 001 | UNIVERSIDAD NACIONAL DEL ALTIPLANO | 3,833,372 | 346,808 | - | - | - | - | - | - | - |
| 2234021 | CREACION, REHABILITACION Y EQUIPAMIENTO DE LA FACULTAD DE CIENCIAS ECONOMICAS DE LA UNIVERSIDAD NACIONAL MAYOR DE SAN MARCOS | 510 | U.N. MAYOR DE SAN MARCOS | 001 | UNIVERSIDAD NACIONAL MAYOR DE SAN MARCOS | 6,000,000 | 4,321,314 | - | - | - | 12,400 | - | 320,205 | 332,605 |

| CUI | NOMBRE | PLIEGO | PLIEGO_NOMBRE | EJECUTORA | EJECUTORA_NOMBRE | PIA (1/) | PIM (1/) | DEVENGADO ENERO (2/) | DEVENGADO FEBRERO (2/) | DEVENGADO MARZO (2/) | DEVENGADO ABRIL (2/) | DEVENGADO MAYO (2/) | DEVENGADO JUNIO (2/) | DEVENGADO ENE-JUN |
|---------|--|--------|------------------------------------|-----------|---|------------|------------|----------------------|------------------------|----------------------|----------------------|---------------------|----------------------|-------------------|
| 2234069 | MEJORAMIENTO DEL SERVICIO ADMINISTRATIVO DE LA UNIVERSIDAD NACIONAL DE LA AMAZONIA PERUANA EN ZUNGAROCCHA - DISTRITO DE SAN JUAN BAUTISTA - PROVINCIA DE MAYNAS - DEPARTAMENTO DE LORETO | 519 | U.N. DE LA AMAZONIA PERUANA | 001 | UNIVERSIDAD NACIONAL DE LA AMAZONIA PERUANA | 1,894,306 | 7,319 | - | - | - | - | - | - | - |
| 2234083 | INSTALACION DE LAS AULAS DE ESTUDIO EN EL SEGUNDO PISO DE LAS ETAPAS I,II Y III, Y AUDITORIOS EN EL CAMPUS DE LA UNIVERSIDAD NACIONAL AGRARIA LA MOLINA | 518 | U.N. AGRARIA LA MOLINA | 001 | UNIVERSIDAD NACIONAL AGRARIA LA MOLINA | - | 25,000 | - | - | - | - | - | - | - |
| 2234132 | MEJORAMIENTO DEL SERVICIO DE GESTION INSTITUCIONAL EN EDUCACION SUPERIOR UNIVERSITARIA EN AREAS ADMINISTRATIVAS DE LA SEDE CENTRAL DE LA UNIVERSIDAD NACIONAL MICAELA BASTIDAS DE APURIMAC, DISTRITO DE TAMBURCO DE LA PROVINCIA DE ABANCAY DEL DEPARTAMENTO DE APURIMAC | 539 | U.N. MICAELA BASTIDAS DE APURIMAC | 001 | UNIVERSIDAD NACIONAL MICAELA BASTIDAS DE APURIMAC | - | 477,192 | - | - | - | - | - | - | - |
| 2234134 | MEJORAMIENTO DE LOS SERVICIOS EDUCATIVOS DE PRE GRADO DE LA SEDE TAMBOMBAMBA DE LA UNAMBA DISTRITO DE TAMBOMBAMBA - PROVINCIA DE COTABAMBAS - REGION APURIMAC | 539 | U.N. MICAELA BASTIDAS DE APURIMAC | 001 | UNIVERSIDAD NACIONAL MICAELA BASTIDAS DE APURIMAC | 4,030,756 | 5,392,204 | - | 502,708 | 10,829 | 18,700 | 1,662,111 | 249,720 | 2,444,068 |
| 2234135 | MEJORAMIENTO DE LOS SERVICIOS EDUCATIVOS DE LA ESCUELA ACADEMICO PROFESIONAL DE INGENIERIA DE MINAS, SUB SEDE HAQUIRA DE LA UNAMBA DISTRITO DE HAQUIRA - PROVINCIA DE COTABAMBAS - REGION APURIMAC | 539 | U.N. MICAELA BASTIDAS DE APURIMAC | 001 | UNIVERSIDAD NACIONAL MICAELA BASTIDAS DE APURIMAC | 4,030,756 | 6,584,588 | - | 617,484 | 5,000 | 8,520 | 706,231 | 543,220 | 1,880,456 |
| 2234136 | MEJORAMIENTO DE LOS SERVICIOS EDUCATIVOS DE LA FACULTAD DE EDUCACION Y CIENCIAS SOCIALES DE LA UNAMBA, DISTRITO DE TAMBURCO, PROVINCIA DE ABANCAY, DEPARTAMENTO DE APURIMAC | 539 | U.N. MICAELA BASTIDAS DE APURIMAC | 001 | UNIVERSIDAD NACIONAL MICAELA BASTIDAS DE APURIMAC | - | 113,500 | - | - | - | - | - | 113,500 | 113,500 |
| 2234255 | MEJORAMIENTO, AMPLIACION DEL SERVICIO EDUCATIVO DE LA ESCUELA ACADEMICO PROFESIONAL DE EDUCACION EN LA FECH DE LA UNIVERSIDAD NACIONAL JORGE BASADRE GROHMANN TACNA | 531 | U.N. JORGE BASADRE GROHMANN | 001 | UNIVERSIDAD NACIONAL JORGE BASADRE GROHMANN | 124,201 | 908,120 | - | - | - | - | - | 1,500 | 1,500 |
| 2234304 | MEJORAMIENTO DE LA CALIDAD DEL SERVICIO ACADEMICO PRACTICO EN LA FACULTAD DE INGENIERIA AGRICOLA DE LA UNIVERSIDAD NACIONAL PEDRO RUIZ GALLO - DPTO. LAMBAYEQUE | 523 | U.N. PEDRO RUIZ GALLO | 001 | UNIVERSIDAD NACIONAL PEDRO RUIZ GALLO | 1,043,239 | 1,043,239 | - | - | - | - | - | - | - |
| 2234305 | MEJORAMIENTO DE LA CALIDAD DEL SERVICIO ACADEMICO Y DE GESTION DE LA FACULTAD DE INGENIERIA MECANICA Y ELECTRICA DE LA UNIVERSIDAD NACIONAL PEDRO RUIZ GALLO - DEPARTAMENTO DE LAMBAYEQUE | 523 | U.N. PEDRO RUIZ GALLO | 001 | UNIVERSIDAD NACIONAL PEDRO RUIZ GALLO | 901,082 | 1,100,530 | - | - | - | - | 204,000 | - | 204,000 |
| 2234412 | MEJORAMIENTO DE LA OFERTA DEL SERVICIO EDUCATIVO DE LA INSTITUCION EDUCATIVA PUBLICA ALFONSO UGARTE - SAN PEDRO, DISTRITO DE CHULUCANAS, PROVINCIA DE MORROPON, REGION PIURA. | 010 | M. DE EDUCACION | 108 | M.E.-PROGRAMA NACIONAL DE INFRAESTRUCTURA EDUCATIVA | 7,357,725 | - | - | - | - | - | - | - | - |
| 2234449 | AMPLIACION Y MEJORAMIENTO DE LAS AREAS DE CIRCULACION INTERNA DE LA UNIVERSIDAD NACIONAL JOSE FAUSTINO SANCHEZ CARRION, HUACHO-HUAURA-LIMA | 530 | U.N. JOSE FAUSTINO SANCHEZ CARRION | 001 | UNIVERSIDAD NACIONAL FAUSTINO SANCHEZ CARRION | - | 1,116,649 | - | - | - | - | - | - | - |
| 2234462 | MEJORAMIENTO DE LAS CONDICIONES DE LA FORMACION PRACTICA QUE BRINDA LA FACULTAD DE CIENCIAS BIOLOGICAS DE LA UNIVERSIDAD NACIONAL PEDRO RUIZ GALLO - LAMBAYEQUE | 523 | U.N. PEDRO RUIZ GALLO | 001 | UNIVERSIDAD NACIONAL PEDRO RUIZ GALLO | 938,579 | 445,488 | - | - | - | - | - | - | - |
| 2234473 | MEJORAMIENTO DE LOS SERVICIOS ACADEMICOS Y ADMINISTRATIVOS DE LA UNIVERSIDAD NACIONAL DE JAEN DISTRITO DE JAEN, PROVINCIA DE JAEN, DEPARTAMENTO DE CAJAMARCA | 546 | U.N. DE JAEN | 001 | UNIVERSIDAD NACIONAL DE JAEN | 29,296,494 | 19,856,810 | - | 2,718,369 | 2,569,023 | 642,740 | 233,300 | 189,059 | 6,352,490 |
| 2234524 | MEJORAMIENTO DE LOS SERVICIOS DEL LABORATORIO DE ANALISIS INSTRUMENTAL EN LA ESCUELA ACADEMICO PROFESIONAL DE INGENIERIA AGRONINDUSTRIAL DE LA UNIVERSIDAD NACIONAL MICAELA BASTIDAS DE APURIMAC | 539 | U.N. MICAELA BASTIDAS DE APURIMAC | 001 | UNIVERSIDAD NACIONAL MICAELA BASTIDAS DE APURIMAC | 700,000 | 700,000 | - | - | - | - | - | - | - |
| 2234640 | MEJORAMIENTO DEL SERVICIO ACADEMICO Y DE INVESTIGACION EN LA FACULTAD DE CIENCIAS ECONOMICAS DE LA UNIVERSIDAD NACIONAL DE TRUJILLO. | 512 | U.N. DE TRUJILLO | 001 | UNIVERSIDAD NACIONAL DE TRUJILLO | 1,065,396 | 1,065,396 | - | - | - | - | - | - | - |

| CUI | NOMBRE | PLIEGO | PLIEGO_NOMBRE | EJECUTORA | EJECUTORA_NOMBRE | PIA (1/) | PIM (1/) | DEVENGADO ENERO (2/) | DEVENGADO FEBRERO (2/) | DEVENGADO MARZO (2/) | DEVENGADO ABRIL (2/) | DEVENGADO MAYO (2/) | DEVENGADO JUNIO (2/) | DEVENGADO ENE-JUN |
|---------|---|--------|---|-----------|---|------------|------------|----------------------|------------------------|----------------------|----------------------|---------------------|----------------------|-------------------|
| 2234687 | MEJORAMIENTO DEL SERVICIO DE TECNOLOGIAS DE INFORMACION Y COMUNICACION EN LA UNIVERSIDAD NACIONAL TORIBIO RODRIGUEZ DE MENDOZA-CHACHAPOYAS-AMAZONAS | 541 | U.N. TORIBIO RODRIGUEZ DE MENDOZA DE AMAZONAS | 001 | UNIVERSIDAD NACIONAL TORIBIO RODRIGUEZ DE MENDOZA DE AMAZONAS | 352,001 | 502,001 | - | 14,398 | 20,765 | 8,298 | 66,886 | 77,003 | 187,350 |
| 2234720 | MEJORAMIENTO DEL SERVICIO EDUCATIVO DEL NIVEL INICIAL DE LA I.E. ESPERANZA CARRILLO DE PESCHIERA EN EL DISTRITO DE CHINCHA ALTA, PROVINCIA DE CHINCHA, DEPARTAMENTO DE ICA | 010 | M. DE EDUCACION | 108 | M.E.-PROGRAMA NACIONAL DE INFRAESTRUCTURA EDUCATIVA | 295,547 | - | - | - | - | - | - | - | - |
| 2234733 | MEJORAMIENTO DEL SERVICIO EDUCATIVO EN LA INSTITUCION EDUCATIVA INICIAL N 060 CORAZON DE JESUS DEL DISTRITO DE SAN JUAN DE LURIGANCHO, PROVINCIA Y DEPARTAMENTO DE LIMA | 010 | M. DE EDUCACION | 108 | M.E.-PROGRAMA NACIONAL DE INFRAESTRUCTURA EDUCATIVA | 263,205 | 263,205 | - | - | - | - | - | - | - |
| 2234735 | MEJORAMIENTO DEL SERVICIO EDUCATIVO EN LA INSTITUCION EDUCATIVA INICIAL N 520, SAN FRANCISCO DE TABLADA DE LURIN- VILLA MARIA DEL TRIUNFO - LIMA - LIMA | 010 | M. DE EDUCACION | 108 | M.E.-PROGRAMA NACIONAL DE INFRAESTRUCTURA EDUCATIVA | 1,070,161 | 2,400,277 | - | 617,789 | 341,723 | 310,354 | 356,127 | 223,227 | 1,849,219 |
| 2234790 | MEJORAMIENTO E IMPLEMENTACION DE LA ESCUELA ACADEMICO PROFESIONAL DE BIOTECNOLOGIA DE LA UNIVERSIDAD NACIONAL DEL SANTA NUEVO CHIMBOTE-ANCASH | 536 | U.N. DEL SANTA | 001 | UNIVERSIDAD NACIONAL DEL SANTA | 17,042,350 | 17,698,931 | 265,300 | - | - | - | 20,025 | - | 285,325 |
| 2234806 | MEJORAMIENTO Y AMPLIACION SERVICIOS ACADEMICO Y ADMINISTRATIVOS DE LA FACULTAD DE CIENCIAS SOCIALES DE LA UNMSM LIMA DEL DISTRITO DE LIMA - PROVINCIA DE LIMA - DEPARTAMENTO DE LIMA | 510 | U.N. MAYOR DE SAN MARCOS | 001 | UNIVERSIDAD NACIONAL MAYOR DE SAN MARCOS | - | 10,719,962 | - | - | 963,229 | 1,926,457 | 572,108 | 744,741 | 4,206,535 |
| 2234830 | MEJORAMIENTO DE LOS SERVICIOS DE EDUCACION SUPERIOR TECNOLÓGICA DEL IESTP SANTIAGO ANTUNEZ DE MAYOLO, DEL DISTRITO Y PROVINCIA DE HUANCAYO, DEPARTAMENTO DE JUNIN | 010 | M. DE EDUCACION | 118 | MEJORAMIENTO DE LA CALIDAD DE LA EDUCACION BASICA Y SUPERIOR | 32,989,440 | 26,762,754 | 114,419 | 576,097 | 739,933 | 874,977 | 1,735,999 | 2,382,800 | 6,424,226 |
| 2234863 | MEJORAMIENTO DEL SERVICIO DE EDUCACION EN LA INSTITUCION EDUCATIVA INICIAL N 390-2 EL MILAGRO DEL DISTRITO DE INDEPENDENCIA, PROVINCIA DE LIMA, DEPARTAMENTO DE LIMA | 010 | M. DE EDUCACION | 108 | M.E.-PROGRAMA NACIONAL DE INFRAESTRUCTURA EDUCATIVA | 69,744 | 213,099 | - | - | 71,677 | - | - | 71,677 | 143,354 |
| 2234866 | MEJORAMIENTO Y AMPLIACION DEL SERVICIO EDUCATIVO DE LA II.EE. FE Y ALEGRIA N 52, SECTOR PAMPA INALAMBICA DISTRITO DE ILO, PROVINCIA DE ILO, DEPARTAMENTO DE MOQUEGUA | 010 | M. DE EDUCACION | 108 | M.E.-PROGRAMA NACIONAL DE INFRAESTRUCTURA EDUCATIVA | 16,671,346 | 22,135,904 | - | 7,358,316 | - | - | - | 14,667,527 | 22,025,843 |
| 2234906 | MEJORAMIENTO DE LOS SERVICIOS DE EDUCACION INICIAL, PRIMARIA Y SECUNDARIA EN LA I. E. N 7074 LA INMACULADA, SECTOR 12 DE NOVIEMBRE DE PAMPLONA ALTA - DISTRITO DE SAN JUAN DE MIRAFLORES - PROVINCIA Y DEPARTAMENTO DE LIMA | 010 | M. DE EDUCACION | 108 | M.E.-PROGRAMA NACIONAL DE INFRAESTRUCTURA EDUCATIVA | 7,315,981 | 1,394,199 | - | 6,000 | 101,494 | 74,729 | 56,500 | 60,213 | 298,936 |
| 2234936 | RECUPERACION DE LA INFRAESTRUCTURA PARA BRINDAR UN ADECUADO SERVICIO EDUCATIVO EN EL NIVEL DE EDUCACION PRIMARIA DE MENORES EN LA I.E. N 22319 PARCONA - ICA - ICA | 010 | M. DE EDUCACION | 108 | M.E.-PROGRAMA NACIONAL DE INFRAESTRUCTURA EDUCATIVA | 385,468 | 385,468 | - | - | - | - | - | - | - |
| 2235483 | MEJORAMIENTO DE LAS OPORTUNIDADES DE APRENDIZAJE CON TIC EN MIL INSTITUCIONES EDUCATIVAS DEL NIVEL SECUNDARIA CON JORNADA ESCOLAR COMPLETA DEL AMBITO NACIONAL | 010 | M. DE EDUCACION | 120 | PROGRAMA NACIONAL DE DOTACION DE MATERIALES EDUCATIVOS | 1,441,943 | - | - | - | - | - | - | - | - |
| 2235744 | MEJORAMIENTO, AMPLIACION Y EQUIPAMIENTO DE LOS LABORATORIOS DE EDAFOLOGIA, NUTRICION Y SANIDAD ANIMAL PARA LA MEJORA DE LA CALIDAD DE INVESTIGACION CIENTIFICA EN LA UNIVERSIDAD NACIONAL DE HUANCAMELICA | 537 | U.N. DE HUANCAMELICA | 001 | UNIVERSIDAD NACIONAL DE HUANCAMELICA | - | 39,200 | - | - | - | - | - | - | - |
| 2235754 | MEJORAMIENTO DE LAS CAPACIDADES DE LOS DOCENTES Y ADMINISTRATIVOS PARA LA AUTOEVALUACION Y EVALUACION CON FINES DE ACREDITACION DE LAS CARRERAS PROFESIONALES DE LA UNIVERSIDAD NACIONAL DEL SANTA, ANCASH | 536 | U.N. DEL SANTA | 001 | UNIVERSIDAD NACIONAL DEL SANTA | - | 200,000 | - | - | - | - | - | - | - |
| 2235892 | MEJORAMIENTO DE LOS SERVICIOS ACADEMICOS DE EDUCACION SUPERIOR UNIVERSITARIA Y ADMINISTRATIVO EN LA EAP DE INGENIERIA AMBIENTAL Y SANITARIA DE LA UNIVERSIDAD NACIONAL DE HUANCAMELICA - DISTRITO DE HUANCAMELICA - REGION HUANCAMELICA | 537 | U.N. DE HUANCAMELICA | 001 | UNIVERSIDAD NACIONAL DE HUANCAMELICA | - | 39,500 | - | - | - | - | - | - | - |
| 2241330 | MEJORAMIENTO DE LOS SERVICIOS EDUCATIVOS DE LA I.E.P. N 86559 LIBERTADOR SAN MARTIN DISTRITO DE RECUAY, PROVINCIA DE RECUAY - ANCASH | 010 | M. DE EDUCACION | 108 | M.E.-PROGRAMA NACIONAL DE INFRAESTRUCTURA EDUCATIVA | - | 2,257,091 | - | - | - | - | - | - | - |

| CUI | NOMBRE | PLIEGO | PLIEGO_NOMBRE | EJECUTORA | EJECUTORA_NOMBRE | PIA (1/) | PIM (1/) | DEVENGADO ENERO (2/) | DEVENGADO FEBRERO (2/) | DEVENGADO MARZO (2/) | DEVENGADO ABRIL (2/) | DEVENGADO MAYO (2/) | DEVENGADO JUNIO (2/) | DEVENGADO ENE-JUN |
|---------|---|--------|---------------------------------------|-----------|--|------------|------------|----------------------|------------------------|----------------------|----------------------|---------------------|----------------------|-------------------|
| 2242674 | CREACION E IMPLEMENTACION DEL CENTRO INFANTIL MUNICIPAL EN LA I.E.I. 0390-5 INDEPENDENCIA EN LA URBANIZACION POPULAR EL ERMITAÑO - DISTRITO DE INDEPENDENCIA, PROVINCIA DE LIMA - LIMA | 010 | M. DE EDUCACION | 108 | M.E.-PROGRAMA NACIONAL DE INFRAESTRUCTURA EDUCATIVA | 20,663,940 | 700,000 | - | - | - | - | - | - | - |
| 2243578 | MEJORAMIENTO DEL SERVICIO EDUCATIVO DE LA I.E. N 101165 DE LA LOCALIDAD DE NUEVO TRIUNFO, DISTRITO DE CHALAMARCA - CHOTA - CAJAMARCA | 010 | M. DE EDUCACION | 108 | M.E.-PROGRAMA NACIONAL DE INFRAESTRUCTURA EDUCATIVA | 5,268,530 | - | - | - | - | - | - | - | - |
| 2250130 | MEJORAMIENTO DEL SERVICIO EDUCATIVO DEL NIVEL INICIAL, PRIMARIA Y SECUNDARIA DE LA INSTITUCION EDUCATIVA 7094 SASAKAWA VILLA EL SALVADOR - LIMA - LIMA | 010 | M. DE EDUCACION | 108 | M.E.-PROGRAMA NACIONAL DE INFRAESTRUCTURA EDUCATIVA | 5,599,319 | 831,763 | - | - | 94,671 | - | - | 94,671 | 189,341 |
| 2250606 | INSTALACION DEL SISTEMA DE ABASTECIMIENTO DE AGUA POTABLE Y SANEAMIENTO DEL CAMPUS UNIVERSITARIO II DE LA UNIVERSIDAD NACIONAL DEL SANTA, NUEVO CHIMBOTE, PROVINCIA DEL SANTA-ANCASH | 536 | U.N. DEL SANTA | 001 | UNIVERSIDAD NACIONAL DEL SANTA | 1,244,468 | 1,244,468 | - | - | - | - | - | - | - |
| 2250632 | MEJORAMIENTO DE LA CAPACIDAD PRESTADORA DE SERVICIOS EN LA FORMACION ACADEMICA DE LA CARRERA PROFESIONAL DE MEDICINA VETERINARIA DE LA UNSAAC EN SU SEDE ESPINAR, DISTRITO Y PROVINCIA DE ESPINAR, DEPARTAMENTO DEL CUSCO | 511 | U.N. DE SAN ANTONIO ABAD DEL CUSCO | 001 | UNIVERSIDAD NACIONAL SAN ANTONIO ABAD DEL CUSCO | 172,274 | 3,205,034 | - | - | - | - | 152,537 | - | 152,537 |
| 2250958 | INSTALACION DE SERVICIOS BASICOS Y URBANISTICOS DE LA UNIVERSIDAD NACIONAL DANIEL ALCIDES CARRION - PUCAYACU - REGION PASCO | 527 | U.N. DANIEL ALCIDES CARRION | 001 | UNIVERSIDAD NACIONAL DANIEL ALCIDES CARRION | 2,031,100 | 1,259,822 | - | - | - | - | - | - | - |
| 2250971 | MEJORAMIENTO DEL SERVICIO ACADEMICO DE LA FACULTAD DE CIENCIAS DE LA COMUNICACION TURISMO Y ARQUEOLOGIA DE LA UNIVERSIDAD NACIONAL SAN LUIS GONZAGA DE ICA | 515 | U.N. SAN LUIS GONZAGA DE ICA | 001 | UNIVERSIDAD NACIONAL SAN LUIS GONZAGA DE ICA | 7,620,043 | 6,120,043 | - | - | - | - | - | - | - |
| 2251110 | MEJORAMIENTO DEL SERVICIO DE FORMACION PROFESIONAL EN INGENIERIA ELECTRICA DE LA UNIVERSIDAD NACIONAL DE INGENIERIA DISTRITO DE RIMAC - PROVINCIA DE LIMA - DEPARTAMENTO DE LIMA | 010 | M. DE EDUCACION | 118 | MEJORAMIENTO DE LA CALIDAD DE LA EDUCACION BASICA Y SUPERIOR | 28,226,699 | 7,969,507 | 6,325 | 6,775 | 7,796 | 13,992 | 14,499 | 14,437 | 63,826 |
| 2251147 | MEJORAMIENTO Y AMPLIACION DE LOS LABORATORIOS DE INVESTIGACION, MUSEO Y APIARIO DEL DEPARTAMENTO DE ENTOMOLOGIA DE LA UNIVERSIDAD NACIONAL AGRARIA - LA MOLINA LA MOLINA, LIMA Y LIMA | 518 | U.N. AGRARIA LA MOLINA | 001 | UNIVERSIDAD NACIONAL AGRARIA LA MOLINA | 16,738,352 | 2,737,088 | - | - | - | - | - | 18,998 | 18,998 |
| 2251162 | MEJORAMIENTO DEL CENTRO DE ESTUDIOS ECONOMICOS Y SOCIALES (CEEYS) DE LA FACULTAD DE ECONOMIA DE LA UNIVERSIDAD NACIONAL DE PIURA, DISTRITO DE CASTILLA, PROVINCIA DE PIURA | 521 | U.N. DE PIURA | 001 | UNIVERSIDAD NACIONAL DE PIURA | 4,881,192 | 5,832,561 | - | - | - | - | - | - | - |
| 2251242 | MEJORAMIENTO DEL SERVICIO ACADEMICO DE LA EAP. DE INGENIERIA CIVIL - FIAG DE LA UNIVERSIDAD NACIONAL JORGE BASADRE GROHMANN DE TACNA | 531 | U.N. JORGE BASADRE GROHMANN | 001 | UNIVERSIDAD NACIONAL JORGE BASADRE GROHMANN | 25,159,082 | 21,169,821 | - | 240,235 | 8,300 | 284,575 | 13,100 | 906,869 | 1,453,079 |
| 2251246 | INSTALACION Y EQUIPAMIENTO DE LOS CENTROS DE FORMACION ACADEMICA DE LA UNIVERSIDAD NACIONAL AMAZONICA DE MADRE DE DIOS - DEPARTAMENTO DE MADRE DE DIOS- PROVINCIA Y DISTRITO DE TAMBOPATA | 538 | U.N. AMAZONICA DE MADRE DE DIOS | 001 | UNIVERSIDAD NACIONAL AMAZONICA DE MADRE DE DIOS | 50,000 | 50,000 | - | - | - | - | - | - | - |
| 2251256 | MEJORAMIENTO DE LOS SERVICIOS ACADEMICOS DE LA BIBLIOTECA DE LA FACULTAD DE CIENCIAS SOCIALES DE LA UNMSM | 510 | U.N. MAYOR DE SAN MARCOS | 001 | UNIVERSIDAD NACIONAL MAYOR DE SAN MARCOS | - | 342,463 | - | - | - | - | - | - | - |
| 2251262 | MEJORAMIENTO SERVICIO ACADEMICO DEL E.A.P. MEDICINA VETERINARIA Y ZOOTECNIA DE LA FACULTAD DE CIENCIAS AGROPECUARIAS DE LA UNIVERSIDAD NACIONAL JORGE BASADRE GROHMANN - TACNA | 531 | U.N. JORGE BASADRE GROHMANN | 001 | UNIVERSIDAD NACIONAL JORGE BASADRE GROHMANN | 5,000,000 | 5,000,000 | - | - | 157,695 | 8,392 | 3,600 | 4,400 | 174,087 |
| 2251293 | MEJORAMIENTO DE LOS SERVICIOS DE LABORATORIO DE LA EAP DE INGENIERIA GEOGRAFICA, FIGMMG - UNMSM | 510 | U.N. MAYOR DE SAN MARCOS | 001 | UNIVERSIDAD NACIONAL MAYOR DE SAN MARCOS | 200,000 | 218,137 | - | - | 71,702 | - | 4,050 | - | 75,752 |
| 2251365 | CREACION DE UN SISTEMA DE AUTOMATIZACION Y CONTROL DEL EDIFICIO DE LA FIP DE LA UNI RIMAC LIMA | 514 | U.N. DE INGENIERIA | 001 | UNIVERSIDAD NACIONAL DE INGENIERIA | 2,231,331 | 2,231,331 | - | - | 36,413 | 19,237 | 138,731 | 23,240 | 217,621 |
| 2251367 | MEJORAMIENTO DEL SERVICIO DE COMEDOR UNIVERSITARIO DE LA UNIVERSIDAD NACIONAL TECNOLOGICA DE LIMA SUR, VILLA EL SALVADOR - LIMA | 543 | U.N. TECNOLOGICA DEL CONO SUR DE LIMA | 001 | UNIVERSIDAD NACIONAL TECNOLOGICA DE LIMA SUR | 3,930,478 | 3,628,617 | 37,633 | 264,518 | 187,630 | 193,930 | 41,955 | 38,986 | 764,652 |
| 2251379 | INSTALACION DE UN CENTRO DE EXCELENCIA DE CAPTACION EN SISTEMAS OPTICOS SAN BORJA, LIMA, LIMA | 514 | U.N. DE INGENIERIA | 002 | INICTEL- UNI | 1,057,595 | 1,057,595 | - | - | - | - | - | - | - |

| CUI | NOMBRE | PLIEGO | PLIEGO_NOMBRE | EJECUTORA | EJECUTORA_NOMBRE | PIA (1/) | PIM (1/) | DEVENGADO ENERO (2/) | DEVENGADO FEBRERO (2/) | DEVENGADO MARZO (2/) | DEVENGADO ABRIL (2/) | DEVENGADO MAYO (2/) | DEVENGADO JUNIO (2/) | DEVENGADO ENE-JUN |
|---------|--|--------|--|-----------|--|------------|------------|----------------------|------------------------|----------------------|----------------------|---------------------|----------------------|-------------------|
| 2251451 | MEJORAMIENTO DE LAS VIAS DE CIRCULACION INTERNA, SEÑALIZACION Y ORNATO EN LA SEDE CENTRAL DE LA UNE EGVV LURIGANCHO CHOSICA, PROVINCIA LIMA DEPARTAMENTO DE LIMA | 528 | U.N. DE EDUCACION ENRIQUE GUZMAN Y VALLE | 001 | UNIVERSIDAD NACIONAL DE EDUCACION ENRIQUE GUZMAN Y VALLE | 2,572,827 | 1,918,827 | - | - | 201,779 | 10,000 | - | - | 211,779 |
| 2251478 | MEJORAMIENTO DE LA PRESTACION DE SERVICIOS ACADEMICOS DE LA ESCUELA PROFESIONAL DE DERECHO Y CIENCIAS POLITICAS DE LA FACULTAD DE EDUCACION Y HUMANIDADES, DE LA UNIVERSIDAD NACIONAL DEL SANTA, DISTRITO DE NUEVO CHIMBOTE - PROVINCIA DE SANTA - REGION ANCASH | 536 | U.N. DEL SANTA | 001 | UNIVERSIDAD NACIONAL DEL SANTA | 1,411,124 | 1,572,678 | - | - | 25,648 | 44,340 | 93,870 | 43,520 | 207,378 |
| 2251547 | INSTALACION DEL PABELLON ADMINISTRATIVO DE LA FACULTAD DE ODONTOLOGIA EN LA UNIVERSIDAD NACIONAL MAYOR DE SAN MARCOS | 510 | U.N. MAYOR DE SAN MARCOS | 001 | UNIVERSIDAD NACIONAL MAYOR DE SAN MARCOS | 202,196 | 359,720 | - | - | - | - | 118,520 | - | 118,520 |
| 2251625 | MEJORAMIENTO DEL SERVICIO DE LABORATORIOS DE LA FACULTAD DE MEDICINA VETERINARIA - UNMSM | 510 | U.N. MAYOR DE SAN MARCOS | 001 | UNIVERSIDAD NACIONAL MAYOR DE SAN MARCOS | 200,000 | 306,040 | - | - | 5,000 | - | 19,197 | - | 24,197 |
| 2251640 | MEJORAMIENTO Y REHABILITACION DEL SERVICIO DE AGUA POTABLE Y ALCANTARILLADO EN LA CIUDAD UNIVERSITARIA DE LA UNMSM | 510 | U.N. MAYOR DE SAN MARCOS | 001 | UNIVERSIDAD NACIONAL MAYOR DE SAN MARCOS | 1,626,511 | 430,000 | - | - | - | - | - | - | - |
| 2251674 | MEJORAMIENTO DE LA CALIDAD DE SERVICIOS EDUCATIVOS DE LA CARRERA PROFESIONAL DE INGENIERIA FORESTAL DE LA FACULTAD DE RECURSOS NATURALES RENOVABLES EN LA UNIVERSIDAD NACIONAL AGRARIA DE LA SELVA | 526 | U.N. AGRARIA DE LA SELVA | 001 | UNIVERSIDAD NACIONAL AGRARIA DE LA SELVA | 13,515,244 | 13,515,244 | - | - | - | - | - | 7,800 | 7,800 |
| 2251713 | MEJORAMIENTO, AMPLIACION DEL SERVICIO ACADEMICO DE LA EAP. DE INGENIERIA PESQUERA DE LA FACULTAD DE CIENCIAS AGROPECUARIAS DE LA UNJBG DE TACNA | 531 | U.N. JORGE BASADRE GROHMANN | 001 | UNIVERSIDAD NACIONAL JORGE BASADRE GROHMANN | 2,000,000 | 2,000,000 | - | 2,600 | 5,600 | 66,250 | 1,970 | 5,600 | 82,020 |
| 2251878 | MEJORAMIENTO DE LA PRESTACION DE SERVICIO EDUCATIVO EN LA I.E. DEL NIVEL INICIAL N 652-04 VILLA EL ROSAL, DISTRITO DE VILLA EL SALVADOR - LIMA - LIMA | 010 | M. DE EDUCACION | 108 | M.E.-PROGRAMA NACIONAL DE INFRAESTRUCTURA EDUCATIVA | 121,529 | 121,529 | - | - | - | - | - | - | - |
| 2251881 | MEJORAMIENTO DE LOS SERVICIOS DE EDUCACION INICIAL CICLO II DE LA I.E N 168 MARIA EUGENIA MANTILLA ARIAS, EN LA COOPERATIVA DE VIVIENDAS VEINTISIETE DE ABRIL, DISTRITO ATE, PROVINCIA LIMA - DPTO. LIMA | 010 | M. DE EDUCACION | 108 | M.E.-PROGRAMA NACIONAL DE INFRAESTRUCTURA EDUCATIVA | 153,952 | 153,952 | - | - | - | - | - | - | - |
| 2251884 | MEJORAMIENTO DEL SERVICIO EDUCATIVO DEL NIVEL INICIAL DE LA I.E. N° 331 DIVINO NIÑO JESUS, EN EL DISTRITO DE PUENTE PIEDRA, PROVINCIA DE LIMA, DEPARTAMENTO DE LIMA | 010 | M. DE EDUCACION | 108 | M.E.-PROGRAMA NACIONAL DE INFRAESTRUCTURA EDUCATIVA | 5,889 | 5,889 | - | - | - | - | - | - | - |
| 2251886 | MEJORAMIENTO DE LA PRESTACION DE SERVICIO EDUCATIVO EN LA I.E N 056 MI DULCE HOGAR DISTRITO SAN JUAN DE MIRAFLORES, LIMA, LIMA | 010 | M. DE EDUCACION | 108 | M.E.-PROGRAMA NACIONAL DE INFRAESTRUCTURA EDUCATIVA | 201,802 | 201,802 | - | - | - | - | - | - | - |
| 2251887 | MEJORAMIENTO DE LA PRESTACION DE SERVICIO EDUCATIVO EN LA I.E. DEL NIVEL INICIAL Y PRIMARIA MANUEL GONZALES PRADA - CENTRO DE APLICACION, DISTRITO DE VILLA EL SALVADOR - LIMA - LIMA | 010 | M. DE EDUCACION | 108 | M.E.-PROGRAMA NACIONAL DE INFRAESTRUCTURA EDUCATIVA | 141,101 | 141,101 | - | - | - | - | - | - | - |
| 2251899 | MEJORAMIENTO DE LA PRESTACION DE SERVICIO EDUCATIVO EN LA I.E. DE NIVEL INICIAL N 326 MARIA MONTESSORI, DISTRITO DE COMAS, LIMA - LIMA | 010 | M. DE EDUCACION | 108 | M.E.-PROGRAMA NACIONAL DE INFRAESTRUCTURA EDUCATIVA | 274,097 | 274,097 | - | - | - | - | - | - | - |
| 2251904 | MEJORAMIENTO DE LA PRESTACION DE SERVICIO EDUCATIVO EN LA I.E. DEL NIVEL INICIAL N 0081 DISTRITO DE SAN MARTIN DE PORRES - LIMA - LIMA | 010 | M. DE EDUCACION | 108 | M.E.-PROGRAMA NACIONAL DE INFRAESTRUCTURA EDUCATIVA | 175,254 | 175,254 | - | - | - | - | - | - | - |
| 2251926 | MEJORAMIENTO DE LA PRESTACION DE SERVICIO EDUCATIVO EN LA I.E. DEL NIVEL INICIAL N 0387 URB. PACIFICO 1ERA ETAPA, DISTRITO DE SAN MARTIN DE PORRES, PROVINCIA Y DEPARTAMENTO DE LIMA | 010 | M. DE EDUCACION | 108 | M.E.-PROGRAMA NACIONAL DE INFRAESTRUCTURA EDUCATIVA | 142,270 | 142,270 | - | - | - | - | - | - | - |
| 2252560 | INSTALACION E IMPLEMENTACION DE LOS SERVICIOS DE LABORATORIO DE CRIMINALISTICA DE LA FACULTAD DE DERECHO Y CIENCIAS POLITICAS DE LA UNIVERSIDAD NACIONAL DE UCAYALI | 534 | U.N. DE UCAYALI | 001 | UNIVERSIDAD NACIONAL DE UCAYALI | 2,669,233 | 1,269,435 | - | - | - | - | - | - | - |
| 2252609 | MEJORAMIENTO DEL SERVICIO DE EDUCACION SUPERIOR UNIVERSITARIA CON FINES DE INVESTIGACION Y DE ACREDITACION DE LA EAP DE INGENIERIA ELECTRONICA DE LA FIES UNIVERSIDAD NACIONAL DE HUANCAYELICA - DISTRITO DE PAMPAS - TAYACAJA - HUANCAYELICA | 537 | U.N. DE HUANCAYELICA | 001 | UNIVERSIDAD NACIONAL DE HUANCAYELICA | 5,998,673 | 2,600,698 | - | 379,143 | 207,043 | 318,186 | 236,098 | 355,258 | 1,495,727 |
| 2252793 | MEJORAMIENTO DEL SERVICIO EDUCATIVO DE NIVEL INICIAL DE LA I.E.N 115-5 REPUBLICA HELENICA EN EL DISTRITO DE SAN JUAN DE LURIGANCHO, PROVINCIA DE LIMA, DEPARTAMENTO DE LIMA | 010 | M. DE EDUCACION | 108 | M.E.-PROGRAMA NACIONAL DE INFRAESTRUCTURA EDUCATIVA | 372,084 | 372,084 | - | - | - | - | - | - | - |

| CUI | NOMBRE | PLIEGO | PLIEGO_NOMBRE | EJECUTORA | EJECUTORA_NOMBRE | PIA (1/) | PIM (1/) | DEVENGADO ENERO (2/) | DEVENGADO FEBRERO (2/) | DEVENGADO MARZO (2/) | DEVENGADO ABRIL (2/) | DEVENGADO MAYO (2/) | DEVENGADO JUNIO (2/) | DEVENGADO ENE-JUN |
|---------|---|--------|---|-----------|---|------------|------------|----------------------|------------------------|----------------------|----------------------|---------------------|----------------------|-------------------|
| 2252835 | MEJORAMIENTO Y AMPLIACION DE LOS SERVICIOS ACADEMICOS Y ADMINISTRATIVOS DE LAS E.P DE TECNOLOGIA MEDICA Y ENFERMERIA DE LA FACULTAD DE MEDICINA HUMANA EN LA CIUDAD UNIVERSITARIA DE LA UNMSM, DISTRITO, PROVINCIA Y DEPARTAMENTO DE LIMA | 010 | M. DE EDUCACION | 118 | MEJORAMIENTO DE LA CALIDAD DE LA EDUCACION BASICA Y SUPERIOR | 31,823,189 | 33,271,887 | 963,133 | 1,204,449 | 1,597,668 | 3,398,289 | 2,177,634 | 589,513 | 9,930,686 |
| 2252878 | CREACION DEL SERVICIO DE UN LABORATORIO DE FISIOLOGIA Y BIOTECNOLOGIA VEGETAL DE LA UNIVERSIDAD NACIONAL TORIBIO RODRIGUEZ DE MENDOZA REGION AMAZONAS | 541 | U.N. TORIBIO RODRIGUEZ DE MENDOZA DE AMAZONAS | 001 | UNIVERSIDAD NACIONAL TORIBIO RODRIGUEZ DE MENDOZA DE AMAZONAS | 500,000 | 150,000 | - | 6,567 | 10,940 | 12,755 | 14,324 | 15,042 | 59,627 |
| 2253484 | CREACION DEL SERVICIO DE UN LABORATORIO DE AGROSTOLOGIA DE LA FACULTAD NACIONAL TORIBIO RODRIGUEZ DE MENDOZA, REGION AMAZONAS | 541 | U.N. TORIBIO RODRIGUEZ DE MENDOZA DE AMAZONAS | 001 | UNIVERSIDAD NACIONAL TORIBIO RODRIGUEZ DE MENDOZA DE AMAZONAS | 500,001 | 490,001 | - | 7,400 | 12,000 | 4,900 | 23,130 | 272,532 | 319,962 |
| 2253491 | MEJORAMIENTO Y AMPLIACION DE LA PLANTA PILOTO DE ALIMENTOS DE LA FACULTAD DE QUIMICA E INGENIERIA QUIMICA DE LA UNMSM | 510 | U.N. MAYOR DE SAN MARCOS | 001 | UNIVERSIDAD NACIONAL MAYOR DE SAN MARCOS | 200,000 | 200,000 | - | - | 19,108 | 14,575 | 127,810 | - | 161,493 |
| 2253719 | MEJORAMIENTO DE LA PRESTACION DEL SERVICIO EDUCATIVO EN LA IEI 894 DISTRITO DE CARABAYLLO - LIMA - LIMA | 010 | M. DE EDUCACION | 108 | M.E.-PROGRAMA NACIONAL DE INFRAESTRUCTURA EDUCATIVA | 120,870 | 120,870 | - | - | - | - | - | - | - |
| 2254828 | MEJORAMIENTO DE LA PRESTACION DE SERVICIO EDUCATIVO EN LA I.E. DE NIVEL PRIMARIO N 2005, DISTRITO DE COMAS, LIMA - LIMA | 010 | M. DE EDUCACION | 108 | M.E.-PROGRAMA NACIONAL DE INFRAESTRUCTURA EDUCATIVA | 497,320 | 497,320 | - | - | - | - | - | - | - |
| 2254896 | MEJORAMIENTO DE LA PRESTACION DE SERVICIO EDUCATIVO EN LA I.E. DEL NIVEL INICIAL N 539 VIRGEN DE FATIMA DISTRITO DE SAN BARTOLO - LIMA - LIMA | 010 | M. DE EDUCACION | 108 | M.E.-PROGRAMA NACIONAL DE INFRAESTRUCTURA EDUCATIVA | 2,605 | 4,270 | - | - | - | - | - | - | - |
| 2254946 | CREACION DEL SERVICIO DE UN LABORATORIO DE FISIOLOGIA MOLECULAR DE LA FACULTAD DE INGENIERIA ZOTECNISTA Y BIOTECNOLOGIA DE LA UNTRM - REGION AMAZONAS | 541 | U.N. TORIBIO RODRIGUEZ DE MENDOZA DE AMAZONAS | 001 | UNIVERSIDAD NACIONAL TORIBIO RODRIGUEZ DE MENDOZA DE AMAZONAS | - | 150,000 | - | - | - | - | 28,320 | 9,240 | 37,560 |
| 2255626 | CREACION DEL SERVICIO DE UN LABORATORIO DE GEOMATICA Y TELEDETECCION DE LA UNIVERSIDAD NACIONAL TORIBIO RODRIGUEZ DE MENDOZA REGION AMAZONAS | 541 | U.N. TORIBIO RODRIGUEZ DE MENDOZA DE AMAZONAS | 001 | UNIVERSIDAD NACIONAL TORIBIO RODRIGUEZ DE MENDOZA DE AMAZONAS | 500,000 | 190,000 | - | 9,419 | 14,380 | 26,812 | 1,507 | 15,540 | 67,658 |
| 2256398 | CREACION E IMPLEMENTACION DEL LABORATORIO DE MEDIO AMBIENTE EN LA SEDE AYABACAS DE LA UNIVERSIDAD NACIONAL DE JULIACA, PROVINCIA DE SAN ROMAN - PUNO | 552 | U.N. DE JULIACA | 001 | UNIVERSIDAD NACIONAL DE JULIACA | - | 643,745 | - | - | - | - | - | - | - |
| 2257000 | CONSTRUCCION DEL INSTITUTO DE INVESTIGACION EN NEGOCIOS AGROPECUARIOS DE LA FACULTAD DE INGENIERIA ZOTECNISTA, AGRONEGOCIOS Y BIOTECNOLOGIA EN LA UNIVERSIDAD NACIONAL TORIBIO RODRIGUEZ DE MENDOZA DE AMAZONAS | 541 | U.N. TORIBIO RODRIGUEZ DE MENDOZA DE AMAZONAS | 001 | UNIVERSIDAD NACIONAL TORIBIO RODRIGUEZ DE MENDOZA DE AMAZONAS | 500,000 | 266,000 | 1,800 | 13,700 | 11,800 | 10,400 | 46,044 | 38,368 | 122,112 |
| 2257276 | MEJORAMIENTO DE LOS SERVICIOS ADMINISTRATIVOS DE LA UNIVERSIDAD NACIONAL DE BARRANCA EN LA URBANIZACION LA FLORIDA, DISTRITO DE BARRANCA, PROVINCIA DE BARRANCA, DEPARTAMENTO DE LIMA. | 549 | U.N. DE BARRANCA | 001 | UNIVERSIDAD NACIONAL DE BARRANCA | 1,602,864 | 4,216,857 | - | 598,392 | 106,154 | 1 | - | - | 704,545 |
| 2258465 | MEJORAMIENTO DE LOS SERVICIOS ACADEMICOS Y COMPLEMENTARIOS DE LA FACULTAD DE CIENCIAS AGRARIAS DE LA UNASAM, DISTRITO DE INDEPENDENCIA, PROVINCIA DE HUARAZ, DEPARTAMENTO DE ANCASH | 532 | U.N. SANTIAGO ANTUNEZ DE MAYOLO | 001 | UNIVERSIDAD NACIONAL SANTIAGO ANTUNEZ DE MAYOLO | - | 2,070,700 | - | - | - | 308,345 | 3,500 | 295,225 | 607,069 |
| 2259355 | CONSTRUCCION DE AMBIENTES DE USO MULTIPLE PARA LA ESCUELA PROFESIONAL DE CIENCIAS DE LA COMUNICACION DE LA UNIVERSIDAD NACIONAL TORIBIO RODRIGUEZ DE MENDOZA SEDE CHACHAPOYAS, PROVINCIA DE CHACHAPOYAS, REGION AMAZONAS | 541 | U.N. TORIBIO RODRIGUEZ DE MENDOZA DE AMAZONAS | 001 | UNIVERSIDAD NACIONAL TORIBIO RODRIGUEZ DE MENDOZA DE AMAZONAS | 343,361 | 143,361 | - | - | 14,279 | 10,868 | 6,700 | 12,259 | 44,107 |
| 2259396 | MEJORAMIENTO DE LOS SERVICIOS DE DIFUSION DE ACTIVIDADES ACADEMICAS, CULTURALES, ARTISTICAS, DE LECTURA E INFORMATICAS DE LA UNIVERSIDAD NACIONAL DE BARRANCA, DISTRITO DE BARRANCA, PROVINCIA DE BARRANCA, DEPARTAMENTO DE LIMA | 549 | U.N. DE BARRANCA | 001 | UNIVERSIDAD NACIONAL DE BARRANCA | - | 356,404 | - | - | - | - | 14,146 | 342,257 | 356,403 |

| CUI | NOMBRE | PLIEGO | PLIEGO_NOMBRE | EJECUTORA | EJECUTORA_NOMBRE | PIA (1/) | PIM (1/) | DEVENGADO ENERO (2/) | DEVENGADO FEBRERO (2/) | DEVENGADO MARZO (2/) | DEVENGADO ABRIL (2/) | DEVENGADO MAYO (2/) | DEVENGADO JUNIO (2/) | DEVENGADO ENE-JUN |
|---------|--|--------|---|-----------|---|------------|------------|----------------------|------------------------|----------------------|----------------------|---------------------|----------------------|-------------------|
| 2259756 | MEJORAMIENTO DE LOS SERVICIOS ACADÉMICOS Y ADMINISTRATIVOS Y CERCO PERIMETRAL DE LA SEDE AGUAYTIA DE LA UNIVERSIDAD NACIONAL DE UCAYALI | 534 | U.N. DE UCAYALI | 001 | UNIVERSIDAD NACIONAL DE UCAYALI | 1,585,396 | - | - | - | - | - | - | - | - |
| 2260612 | MEJORAMIENTO DE LA PRESTACION DEL SERVICIO EDUCATIVO DE NIVEL PRIMARIA DE LA I. E. N 8181 HEROES DEL ALTO CENEPA EN EL DISTRITO DE COMAS, PROVINCIA LIMA, DEPARTAMENTO DE LIMA | 010 | M. DE EDUCACION | 108 | M.E.-PROGRAMA NACIONAL DE INFRAESTRUCTURA EDUCATIVA | 439,529 | 439,529 | - | - | - | - | - | - | - |
| 2261227 | MEJORAMIENTO Y AMPLIACION DE LOS SERVICIOS ACADÉMICOS DE LA FACULTAD DE CIENCIAS FORESTALES EN EL FUNDO PUERTO ALMENDRA - DISTRITO DE SAN JUAN BAUTISTA - PROVINCIA DE MAYNAS - LORETO | 519 | U.N. DE LA AMAZONIA PERUANA | 001 | UNIVERSIDAD NACIONAL DE LA AMAZONIA PERUANA | 3,166,344 | 5,588,915 | - | 1,028,549 | 1,471,212 | - | 1,594,842 | 80,410 | 4,175,013 |
| 2261386 | CREACION DE LOS SERVICIOS DE UN LABORATORIO DE BIODIVERSIDAD Y CONSERVACION DE RECURSOS GENÉTICOS DE ESPECIES SILVESTRES EN LA UNIVERSIDAD NACIONAL TORIBIO RODRIGUEZ DE MENDOZA- REGION AMAZONAS | 541 | U.N. TORIBIO RODRIGUEZ DE MENDOZA DE AMAZONAS | 001 | UNIVERSIDAD NACIONAL TORIBIO RODRIGUEZ DE MENDOZA DE AMAZONAS | 500,000 | 160,000 | 1,267 | 5,700 | 11,000 | 19,600 | 13,658 | 16,210 | 67,435 |
| 2261749 | CREACION DEL SERVICIO DE EDUCACION SUPERIOR UNIVERSITARIO Y ADMINISTRATIVO DE LA UNIVERSIDAD NACIONAL AUTONOMA ALTOANDINA DE TARMA, SECTOR HUANCUCRO, DISTRITO DE ACOBAMBA, PROVINCIA DE TARMA, REGION JUNIN | 553 | U. N. AUTÓNOMA ALTOANDINA DE TARMA | 001 | U. N. AUTÓNOMA ALTOANDINA DE TARMA - UNAAT | 19,317,455 | 19,087,307 | - | 1,020,047 | 1,256,896 | 801,730 | 1,038,040 | 1,035,803 | 5,152,516 |
| 2262173 | CREACION DE LOS SERVICIOS DE UN LABORATORIO PARA EL MANEJO DE LOS RECURSOS HIDRICOS EN LA UNIVERSIDAD NACIONAL TORIBIO RODRIGUEZ DE MENDOZA, REGION AMAZONAS | 541 | U.N. TORIBIO RODRIGUEZ DE MENDOZA DE AMAZONAS | 001 | UNIVERSIDAD NACIONAL TORIBIO RODRIGUEZ DE MENDOZA DE AMAZONAS | 569,232 | 200,000 | - | 11,304 | 16,200 | 7,497 | 14,000 | 5,385 | 54,386 |
| 2262382 | CONSTRUCCION DEL CENTRO DE INVESTIGACION EN CIENCIAS DE LA INGENIERIA CIVIL EN LA UNIVERSIDAD NACIONAL TORIBIO RODRIGUEZ DE MENDOZA PROVINCIA DE CHACHAPOYAS, REGION AMAZONAS | 541 | U.N. TORIBIO RODRIGUEZ DE MENDOZA DE AMAZONAS | 001 | UNIVERSIDAD NACIONAL TORIBIO RODRIGUEZ DE MENDOZA DE AMAZONAS | 583,333 | 83,333 | - | 225 | 587 | 1,667 | - | - | 2,479 |
| 2263328 | MEJORAMIENTO DE LOS SERVICIOS DE EDUCACION INICIAL DE LA I.E.J. N 143 EN LA ERA DE LA VIRGEN DEL CARMEN - ÑAÑA - DISTRITO DE LURIGANCHO, PROVINCIA LIMA - DEPARTAMENTO LIMA | 010 | M. DE EDUCACION | 108 | M.E.-PROGRAMA NACIONAL DE INFRAESTRUCTURA EDUCATIVA | 59,112 | 59,112 | - | - | - | - | - | - | - |
| 2263428 | CONSTRUCCION E IMPLEMENTACION DEL CENTRO DE INTERPRETACION ARQUEOLOGICA Y ANTROPOLOGICA DE LA UNIVERSIDAD NACIONAL TORIBIO RODRIGUEZ DE MENDOZA SEDE CHACHAPOYAS, PROVINCIA DE CHACHAPOYAS, REGION AMAZONAS | 541 | U.N. TORIBIO RODRIGUEZ DE MENDOZA DE AMAZONAS | 001 | UNIVERSIDAD NACIONAL TORIBIO RODRIGUEZ DE MENDOZA DE AMAZONAS | 281,267 | 281,267 | - | 3,500 | 6,000 | 6,400 | 11,205 | 18,712 | 45,817 |
| 2263519 | MEJORAMIENTO DE LA PRESTACION DE SERVICIO EDUCATIVO EN LA I.E. DEL NIVEL PRIMARIA N 7070 DRA. MARIA REICHE GROSSE NEUMAN, DISTRITO DE SAN JUAN DE MIRAFLORES - LIMA - LIMA | 010 | M. DE EDUCACION | 108 | M.E.-PROGRAMA NACIONAL DE INFRAESTRUCTURA EDUCATIVA | 518,872 | 518,872 | - | - | - | 121,704 | - | - | 121,704 |
| 2263738 | CONSTRUCCION DE LOS LABORATORIOS DE INVESTIGACION EN ANIMALES MENORES COMO RECURSO DE APOYO A LAS PRACTICAS DE LAS DISCIPLINAS DE PRODUCCION ANIMAL, DE LA UNIVERSIDAD NACIONAL TORIBIO RODRIGUEZ DE MENDOZA DE AMAZONAS | 541 | U.N. TORIBIO RODRIGUEZ DE MENDOZA DE AMAZONAS | 001 | UNIVERSIDAD NACIONAL TORIBIO RODRIGUEZ DE MENDOZA DE AMAZONAS | 500,000 | 215,000 | - | 10,600 | 12,600 | 12,500 | 17,543 | 59,719 | 112,962 |
| 2263838 | CONSTRUCCION E INSTALACION DEL CENTRO DE DEPORTE DE ALTA COMPETENCIA DE LA UNIVERSIDAD NACIONAL TORIBIO RODRIGUEZ DE MENDOZA, SEDE CHACHAPOYAS, PROVINCIA DE CHACHAPOYAS, REGION AMAZONAS | 541 | U.N. TORIBIO RODRIGUEZ DE MENDOZA DE AMAZONAS | 001 | UNIVERSIDAD NACIONAL TORIBIO RODRIGUEZ DE MENDOZA DE AMAZONAS | 47,750 | 47,750 | - | - | - | - | 14,850 | 7,650 | 22,500 |
| 2264055 | CONSTRUCCION DEL SISTEMA DE ESTABILIZACION DE SUELOS Y TALUDES EN ZONAS VULNERABLES DE LA UNIVERSIDAD NACIONAL TORIBIO RODRIGUEZ DE MENDOZA PROVINCIA DE CHACHAPOYAS, REGION AMAZONAS | 541 | U.N. TORIBIO RODRIGUEZ DE MENDOZA DE AMAZONAS | 001 | UNIVERSIDAD NACIONAL TORIBIO RODRIGUEZ DE MENDOZA DE AMAZONAS | 500,000 | 500,000 | - | 53,518 | 92,416 | 47,683 | 61,777 | 57,467 | 312,860 |
| 2264962 | CREACION DEL CENTRO DE PROMOCION DE LA INVESTIGACION Y TRANSFERENCIA TECNOLÓGICA DE LA UNIVERSIDAD NACIONAL TORIBIO RODRIGUEZ DE MENDOZA REGION AMAZONAS | 541 | U.N. TORIBIO RODRIGUEZ DE MENDOZA DE AMAZONAS | 001 | UNIVERSIDAD NACIONAL TORIBIO RODRIGUEZ DE MENDOZA DE AMAZONAS | 393,147 | 193,147 | - | - | 27,668 | 21,882 | 21,000 | 10,105 | 80,655 |

| CUI | NOMBRE | PLIEGO | PLIEGO_NOMBRE | EJECUTORA | EJECUTORA_NOMBRE | PIA (1/) | PIM (1/) | DEVENGADO ENERO (2/) | DEVENGADO FEBRERO (2/) | DEVENGADO MARZO (2/) | DEVENGADO ABRIL (2/) | DEVENGADO MAYO (2/) | DEVENGADO JUNIO (2/) | DEVENGADO ENE-JUN |
|---------|---|--------|---|-----------|---|-----------|------------|----------------------|------------------------|----------------------|----------------------|---------------------|----------------------|-------------------|
| 2265073 | CONSTRUCCION E IMPLEMENTACION DE LA ESCUELA DE GRADUADOS DE LA UNIVERSIDAD NACIONAL TORIBIO RODRIGUEZ DE MENDOZA REGION AMAZONAS | 541 | U.N. TORIBIO RODRIGUEZ DE MENDOZA DE AMAZONAS | 001 | UNIVERSIDAD NACIONAL TORIBIO RODRIGUEZ DE MENDOZA DE AMAZONAS | 500,000 | 150,000 | - | 3,800 | 7,800 | 41,980 | 34,437 | 5,800 | 93,817 |
| 2265433 | MEJORAMIENTO Y AMPLIACION DE LOS SERVICIOS ACADEMICOS Y ADMINISTRATIVOS DE LAS E.P. DE FARMACIA Y BIOQUIMICA, CIENCIAS DE LOS ALIMENTOS Y TOXICOLOGIA DE LA FACULTAD DE FARMACIA Y BIOQUIMICA EN LA CIUDAD UNIVERSITARIA DE LA UNMSM, DISTRITO DE LIMA - PROVINCIA DE LIMA - DEPARTAMENTO DE LIMA | 510 | U.N. MAYOR DE SAN MARCOS | 001 | UNIVERSIDAD NACIONAL MAYOR DE SAN MARCOS | 5,650,188 | 255,605 | - | - | - | - | - | - | - |
| 2265437 | MEJORAMIENTO E IMPLEMENTACION DE LOS SERVICIOS EDUCATIVOS DE LA FACULTAD DE CIENCIAS ECONOMICAS Y ADMINISTRATIVAS DE LA UNIVERSIDAD NACIONAL TORIBIO RODRIGUEZ DE MENDOZA, SEDE CHACHAPOYAS, PROVINCIA DE CHACHAPOYAS, REGION AMAZONAS | 541 | U.N. TORIBIO RODRIGUEZ DE MENDOZA DE AMAZONAS | 001 | UNIVERSIDAD NACIONAL TORIBIO RODRIGUEZ DE MENDOZA DE AMAZONAS | 332,258 | 4,041,436 | - | 14,000 | 4,280 | 112,245 | 9,000 | 9,000 | 148,525 |
| 2265439 | CONSTRUCCION E IMPLEMENTACION DE LA FACULTAD DE DERECHO Y CIENCIAS POLITICAS DE LA UNIVERSIDAD NACIONAL TORIBIO RODRIGUEZ DE MENDOZA, SEDE CHACHAPOYAS, PROVINCIA DE CHACHAPOYAS, REGION AMAZONAS | 541 | U.N. TORIBIO RODRIGUEZ DE MENDOZA DE AMAZONAS | 001 | UNIVERSIDAD NACIONAL TORIBIO RODRIGUEZ DE MENDOZA DE AMAZONAS | 363,229 | 363,229 | - | - | 10,800 | 12,470 | 8,600 | 41,900 | 73,770 |
| 2265591 | REHABILITACION DE VIA CARROZABLE, TRAMO AV. TUPAC AMARU HASTA LA VIA DE EVITAMIENTO EN LA UNIVERSIDAD NACIONAL DE UCAYALI, DISTRITO DE CALLERIA - CORONEL PORTILLO-UCAYALI | 534 | U.N. DE UCAYALI | 001 | UNIVERSIDAD NACIONAL DE UCAYALI | - | 1,282,572 | - | - | 284,170 | 81,774 | 516,359 | 206,045 | 1,088,348 |
| 2265672 | CONSTRUCCION DEL CENTRO DE CONVENCIONES ACADEMICAS DE LA UNIVERSIDAD NACIONAL TORIBIO RODRIGUEZ DE MENDOZA, SEDE CHACHAPOYAS, PROVINCIA DE CHACHAPOYAS, REGION AMAZONAS | 541 | U.N. TORIBIO RODRIGUEZ DE MENDOZA DE AMAZONAS | 001 | UNIVERSIDAD NACIONAL TORIBIO RODRIGUEZ DE MENDOZA DE AMAZONAS | - | 70,000 | - | - | - | - | - | - | - |
| 2266313 | MEJORAMIENTO Y AMPLIACION DE LA RED DE TELECOMUNICACIONES EN LAS ESCUELAS PROFESIONALES DE LA UNIVERSIDAD NACIONAL DEL ALTIPLANO | 520 | U.N. DEL ALTIPLANO | 001 | UNIVERSIDAD NACIONAL DEL ALTIPLANO | 2,793,950 | 91,487 | - | 64,758 | 24,337 | 1,765 | - | - | 90,861 |
| 2266360 | MEJORAMIENTO DEL SERVICIO DE FORMACION PROFESIONAL EN ADMINISTRACION DE TURISMO DE LA UNMSM, DISTRITO DEL CERCAADO DE LIMA, PROVINCIA DE LIMA Y DEPARTAMENTO DE LIMA | 510 | U.N. MAYOR DE SAN MARCOS | 001 | UNIVERSIDAD NACIONAL MAYOR DE SAN MARCOS | 2,231,420 | 1,828,677 | - | - | 4,800 | - | 75,451 | 41,500 | 121,751 |
| 2266782 | MEJORAMIENTO DE LOS SERVICIOS DE EDUCACION DEL NIVEL INICIAL DE LAS INSTITUCIONES EDUCATIVAS DE: I.E. 065, I.E. 139, I.E. 111 Y I.E. 169, DISTRITO DE SAN FRANCISCO DE ASIS - LAURICOCHA - HUANOUCO | 010 | M. DE EDUCACION | 108 | M.E.-PROGRAMA NACIONAL DE INFRAESTRUCTURA EDUCATIVA | 6,362,272 | - | - | - | - | - | - | - | - |
| 2267650 | MEJORAMIENTO DEL SERVICIO DE EDUCACION SUPERIOR UNIVERSITARIA CON FINES DE INVESTIGACION Y DE ACREDITACION DE LA EAP DE INGENIERIA DE SISTEMAS DE LA FIES UNIVERSIDAD NACIONAL DE HUANCVELICA - SEDE DANIEL HERANDEZ - TAYACAJA | 537 | U.N. DE HUANCVELICA | 001 | UNIVERSIDAD NACIONAL DE HUANCVELICA | 7,112,355 | 11,827,012 | - | - | - | 611,935 | 614,320 | 845,414 | 2,071,669 |
| 2268485 | AMPLIACION Y MEJORAMIENTO DEL SERVICIO DE ENERGIA ELECTRICA DE MEDIA Y BAJA TENSION EN EL CAMPUS UNIVERSITARIO DE LA UNIVERSIDAD NACIONAL AGRARIA LA MOLINA, LA MOLINA, LIMA | 518 | U.N. AGRARIA LA MOLINA | 001 | UNIVERSIDAD NACIONAL AGRARIA LA MOLINA | - | 28,000 | - | - | - | - | - | - | - |
| 2268933 | MEJORAMIENTO DE LOS SERVICIOS ACADEMICOS Y ADMINISTRATIVOS DE LA FACULTAD DE INGENIERIA CIVIL DE LA UNIVERSIDAD NACIONAL JOSE FAUSTINO SANCHEZ CARRION, DISTRITO DE HUACHO, PROVINCIA DE HUACHO, DEPARTAMENTO DE LIMA | 530 | U.N. JOSE FAUSTINO SANCHEZ CARRION | 001 | UNIVERSIDAD NACIONAL FAUSTINO SANCHEZ CARRION | 227,920 | 227,920 | - | - | 227,920 | - | - | - | 227,920 |
| 2269712 | MEJORAMIENTO DEL SERVICIO EDUCATIVO DE NIVEL INICIAL - JARDIN DE LA I.E. N 671 EN CP SAN CAMILO, DISTRITO DE VILLA MARIA DEL TRIUNFO, PROVINCIA LIMA, DEPARTAMENTO DE LIMA | 010 | M. DE EDUCACION | 108 | M.E.-PROGRAMA NACIONAL DE INFRAESTRUCTURA EDUCATIVA | 68,170 | 68,170 | - | - | - | - | - | - | - |
| 2270990 | MEJORAMIENTO DEL SERVICIO DE FORMACION PROFESIONAL A NIVEL DE PREGRADO DE LAS ESCUELAS PROFESIONALES DE AGRONOMIA Y ZOOTECNIA DE LA UNIVERSIDAD NACIONAL DE SAN ANTONIO ABAD DEL CUSCO DISTRITO DE SAN JERONIMO - PROVINCIA DE CUSCO - DEPARTAMENTO DE CUSCO | 511 | U.N. DE SAN ANTONIO ABAD DEL CUSCO | 001 | UNIVERSIDAD NACIONAL SAN ANTONIO ABAD DEL CUSCO | 7,508,118 | 1,508,118 | - | - | - | - | - | - | - |

| CUI | NOMBRE | PLIEGO | PLIEGO_NOMBRE | EJECUTORA | EJECUTORA_NUMBR E | PIA (1/) | PIM (1/) | DEVENGADO ENERO (2/) | DEVENGADO FEBRERO (2/) | DEVENGADO MARZO (2/) | DEVENGADO ABRIL (2/) | DEVENGADO MAYO (2/) | DEVENGADO JUNIO (2/) | DEVENGADO ENE-JUN |
|---------|---|--------|---|-----------|---|-----------|-----------|-------------------------|---------------------------|-------------------------|-------------------------|------------------------|-------------------------|----------------------|
| 2271548 | MEJORAMIENTO DEL SERVICIO DE INVESTIGACION EN EL COMPLEJO ACADEMICO DE INVESTIGACION EN CAMELIDOS SUDAMERICANOS EN EL CICAS LA RAYA - UNSAAC | 511 | U.N. DE SAN ANTONIO ABAD DEL CUSCO | 001 | UNIVERSIDAD NACIONAL SAN ANTONIO ABAD DEL CUSCO | 2,410,353 | 710,353 | - | - | - | - | - | - | - |
| 2271925 | MEJORAMIENTO Y AMPLIACION DE LOS SERVICIOS DEL SISTEMA NACIONAL DE CIENCIA, TECNOLOGIA E INNOVACION TECNOLOGICA | 541 | U.N. TORIBIO RODRIGUEZ DE MENDOZA DE AMAZONAS | 001 | UNIVERSIDAD NACIONAL TORIBIO RODRIGUEZ DE MENDOZA DE AMAZONAS | - | 9,692 | - | - | - | - | - | - | - |
| 2271959 | MEJORAMIENTO Y AMPLIACION DE LOS SERVICIOS DE LA SUBESTACION ELECTRICA DEL AREA DE INGENIERIAS DE LA UNIVERSIDAD NACIONAL DE SAN AGUSTIN, DISTRITO DE AREQUIPA, PROVINCIA DE AREQUIPA Y REGION AREQUIPA | 513 | U.N. DE SAN AGUSTIN | 001 | UNIVERSIDAD NACIONAL DE SAN AGUSTIN | - | 232,524 | - | - | - | - | - | - | - |
| 2274245 | CREACION E IMPLEMENTACION DE LOS SERVICIOS DE LABORATORIO DE ESTRUCTURAS E HIDRAULICA DE LA ESCUELA PROFESIONAL DE INGENIERIA CIVIL DE LA UNIVERSIDAD NACIONAL DE UCAYALI | 534 | U.N. DE UCAYALI | 001 | UNIVERSIDAD NACIONAL DE UCAYALI | 341,152 | - | - | - | - | - | - | - | - |
| 2276134 | MEJORAMIENTO DEL SERVICIO EDUCATIVO ESPECIAL NO ESCOLARIZADO DEL PRITE CALLAO EN EL DISTRITO Y PROVINCIA DEL CALLAO DEPARTAMENTO DE LIMA | 010 | M. DE EDUCACION | 108 | M.E.-PROGRAMA NACIONAL DE INFRAESTRUCTURA EDUCATIVA | 61,871 | 61,871 | - | - | 3,822 | 7,607 | - | 337 | 11,766 |
| 2276220 | MEJORAMIENTO DEL SERVICIO EDUCATIVO DEL PROGRAMA DE INTERVENCION TEMPRANA PRITE CANTOGRANDE EN EL ASENTAMIENTO HUMANO CASABLANCA DISTRITO DE SAN JUAN DE LURIGANCHO DEPARTAMENTO DE LIMA | 010 | M. DE EDUCACION | 108 | M.E.-PROGRAMA NACIONAL DE INFRAESTRUCTURA EDUCATIVA | 4,750 | 13,726 | - | - | 4,071 | 7,607 | - | 403 | 12,080 |
| 2276561 | MEJORAMIENTO DE LOS SERVICIOS ACADEMICOS DE LA UNIVERSIDAD NACIONAL TORIBIO RODRIGUEZ DE MENDOZA DE AMAZONAS | 541 | U.N. TORIBIO RODRIGUEZ DE MENDOZA DE AMAZONAS | 001 | UNIVERSIDAD NACIONAL TORIBIO RODRIGUEZ DE MENDOZA DE AMAZONAS | 243,600 | 500,600 | - | 17,500 | 29,793 | 22,512 | 21,301 | 90,039 | 181,145 |
| 2276699 | MEJORAMIENTO Y AMPLIACION DEL SERVICIO DE AGUA POTABLE, DESAGUE Y TRATAMIENTO DE AGUAS SERVIDAS DE LA UNIVERSIDAD NACIONAL HERMILIO VALDIZAN, DISTRITO DE PILLCO MARCA, PROVINCIA DE HUANUCO - HUANUCO | 525 | U.N. HERMILIO VALDIZAN | 001 | UNIVERSIDAD NACIONAL HERMILIO VALDIZAN | 4,309,125 | 4,309,125 | - | 11,746 | 2,500 | - | - | 20,000 | 34,246 |
| 2280920 | MEJORAMIENTO DE LA PRESTACION DEL SERVICIO EDUCATIVO EN LA I.E. PARA EL NIVEL INICIAL N 527 NIÑO JESUS DE PRAGA, DISTRITO DE PACHACAMAC, LIMA - LIMA | 010 | M. DE EDUCACION | 108 | M.E.-PROGRAMA NACIONAL DE INFRAESTRUCTURA EDUCATIVA | 76,687 | 76,687 | - | - | - | - | - | - | - |
| 2281596 | MEJORAMIENTO Y AMPLIACION DE LOS SERVICIOS EDUCATIVOS EN LAS INSTITUCIONES EDUCATIVAS DE NIVEL INICIAL, PRIMARIA INTEGRADO, DISTRITO DE RICRAN - JAUJA - JUNIN | 010 | M. DE EDUCACION | 108 | M.E.-PROGRAMA NACIONAL DE INFRAESTRUCTURA EDUCATIVA | 5,433,704 | - | - | - | - | - | - | - | - |
| 2281843 | CREACION DEL SISTEMA DE AGUA POTABLE PARA EL TANQUE ELEVADO DE LA CIUDAD UNIVERSITARIA DE LA UNIVERSIDAD NACIONAL TORIBIO RODRIGUEZ DE MENDOZA, SEDE CHACHAPOYAS PROVINCIA DE CHACHAPOYAS, REGION AMAZONAS | 541 | U.N. TORIBIO RODRIGUEZ DE MENDOZA DE AMAZONAS | 001 | UNIVERSIDAD NACIONAL TORIBIO RODRIGUEZ DE MENDOZA DE AMAZONAS | - | 300,000 | - | - | - | - | - | 4,500 | 4,500 |
| 2283219 | MEJORAMIENTO DE LA PRESTACION DE SERVICIO EDUCATIVO EN LA I.E. DE EBR DEL NIVEL SECUNDARIA Y EBA 'ESTHER CACERES SALGADO' URB. LEONCIO PRADO, DISTRITO DEL RIMAC, PROVINCIA Y DEPARTAMENTO DE LIMA | 010 | M. DE EDUCACION | 108 | M.E.-PROGRAMA NACIONAL DE INFRAESTRUCTURA EDUCATIVA | 1,290,149 | 1,290,149 | - | - | - | - | - | - | - |
| 2284842 | CREACION E IMPLEMENTACION DE LA BIBLIOTECA CENTRAL DE LA UNIVERSIDAD NACIONAL INTERCULTURAL DE LA AMAZONIA, DISTRITO YARINACOCOA, PROVINCIA DE CORONEL PORTILLO, DEPARTAMENTO UCAYALI | 542 | U.N. INTERCULTURAL DE LA AMAZONIA | 001 | UNIVERSIDAD NACIONAL INTERCULTURAL DE LA AMAZONIA | - | 2,023,595 | - | - | - | - | - | 60,670 | 60,670 |
| 2285261 | MEJORAMIENTO Y AMPLIACION DEL SISTEMA DE AGUA POTABLE Y ALCANTARILLADO EN LA PRESTACION DE SERVICIO EDUCATIVO EN LA CIUDAD UNIVERSITARIA DE LA UNIVERSIDAD NACIONAL SAN LUIS GONZAGA DE ICA, DISTRITO DE ICA, PROVINCIA DE ICA-REGION ICA | 515 | U.N. SAN LUIS GONZAGA DE ICA | 001 | UNIVERSIDAD NACIONAL SAN LUIS GONZAGA DE ICA | - | 6,481 | - | - | - | - | - | - | - |
| 2285648 | MEJORAMIENTO DE LOS SERVICIOS DE EDUCACION PRIMARIA EN LA I.E. N ° 32411 DE LA LOCALIDAD PAMPAS DE FLORES DEL DISTRITO DE MIRAFLORES - PROVINCIA DE HUAMALIES - DEPARTAMENTO DE HUANUCO | 010 | M. DE EDUCACION | 108 | M.E.-PROGRAMA NACIONAL DE INFRAESTRUCTURA EDUCATIVA | 2,299,260 | 208,621 | - | - | - | - | - | 208,620 | 208,620 |

| CUI | NOMBRE | PLIEGO | PLIEGO_NOMBRE | EJECUTORA | EJECUTORA_NOMBRE | PIA (1/) | PIM (1/) | DEVENGADO ENERO (2/) | DEVENGADO FEBRERO (2/) | DEVENGADO MARZO (2/) | DEVENGADO ABRIL (2/) | DEVENGADO MAYO (2/) | DEVENGADO JUNIO (2/) | DEVENGADO ENE-JUN |
|---------|--|--------|--|-----------|---|------------|------------|----------------------|------------------------|----------------------|----------------------|---------------------|----------------------|-------------------|
| 2286012 | MEJORAMIENTO DE LOS SERVICIOS ACADÉMICOS DE LA EAP ING AMBIENTAL Y AMBIENTES COMPLEMENTARIOS EN LA FACULTAD DE INGENIERIA GEOLOGICA, MINAS, METALURGICA Y GEOGRAFICA-UNMSM | 510 | U.N. MAYOR DE SAN MARCOS | 001 | UNIVERSIDAD NACIONAL MAYOR DE SAN MARCOS | 3,588,074 | 7,161,997 | - | - | - | - | - | - | - |
| 2289686 | MEJORAMIENTO DE LOS SERVICIOS EDUCATIVOS CON INFRAESTRUCTURA Y EQUIPAMIENTO PARA LA ESCUELA PROFESIONAL DE ECONOMIA Y ADMINISTRACION DE EMPRESAS DE LA UNTRM-A, SEDE UTCUBAMBA DISTRITO DE BAGUA GRANDE, PROVINCIA DE UTCUBAMBA - REGION AMAZONAS | 541 | U.N. TORIBIO RODRIGUEZ DE MENDOZA DE AMAZONAS | 001 | UNIVERSIDAD NACIONAL TORIBIO RODRIGUEZ DE MENDOZA DE AMAZONAS | 355,856 | 285,856 | - | - | - | - | - | 1,800 | 1,800 |
| 2290353 | MEJORAMIENTO DE LOS SERVICIOS DEL LABORATORIO DE RECURSOS HIDRICOS DE LA CARRERA PROFESIONAL DE INGENIERIA DE SUELOS Y AGUA EN LA UNIVERSIDAD NACIONAL AGRARIA DE LA SELVA | 526 | U.N. AGRARIA DE LA SELVA | 001 | UNIVERSIDAD NACIONAL AGRARIA DE LA SELVA | 800,000 | 875,373 | - | - | - | - | 17,020 | 133,100 | 150,120 |
| 2290522 | MEJORAMIENTO DE LA PRESTACION DEL SERVICIO EDUCATIVO DEL NIVEL PRIMARIO Y SECUNDARIO EN LA IE N 7242 DIVINO MAESTRO DISTRITO DE VILLA EL SALVADOR - LIMA - LIMA | 010 | M. DE EDUCACION | 108 | M.E.-PROGRAMA NACIONAL DE INFRAESTRUCTURA EDUCATIVA | 421,584 | 421,584 | - | - | 5,390 | - | - | - | 5,390 |
| 2290840 | MEJORAMIENTO DE LA PRESTACION DE SERVICIO EDUCATIVO EN LA I.E. N 557 DEL NIVEL INICIAL, DISTRITO DE VILLA EL SALVADOR - LIMA - LIMA | 010 | M. DE EDUCACION | 108 | M.E.-PROGRAMA NACIONAL DE INFRAESTRUCTURA EDUCATIVA | 3,159 | 4,270 | - | - | - | - | - | - | - |
| 2291693 | MEJORAMIENTO Y AMPLIACION DEL SERVICIO DE LA ESCUELA PROFESIONAL DE CIENCIAS ADMINISTRATIVAS DE LA FACULTAD DE CIENCIAS JURIDICAS Y EMPRESARIALES DE LA UNIVERSIDAD NACIONAL JORGE BASADRE GROHMANN, DISTRITO TACNA, PROVINCIA TACNA - TACNA. | 531 | U.N. JORGE BASADRE GROHMANN | 001 | UNIVERSIDAD NACIONAL JORGE BASADRE GROHMANN | 1,000,000 | 1,000,000 | - | 1,000 | 2,000 | 87,718 | 2,500 | 85,218 | 178,435 |
| 2291742 | MEJORAMIENTO DEL SERVICIO DE FORMACION SUPERIOR DE LA ESCUELA PROFESIONAL DE INGENIERIA DE SISTEMAS E INFORMATICA EN LA SEDE UNIVERSITARIA DE ILO DE LA UNIVERSIDAD NACIONAL DE MOQUEGUA EN CIUDAD JARDIN, DISTRITO PACOCHA, PROVINCIA ILO, REGION MOQUEGUA | 545 | U.N. DE MOQUEGUA | 001 | UNIVERSIDAD NACIONAL DE MOQUEGUA | 23,376 | 74,183 | - | 43,057 | 5,695 | - | 2,300 | - | 51,052 |
| 2292478 | MEJORAMIENTO DEL SERVICIO DE LA ESCUELA PROFESIONAL DE EDUCACION INTERCULTURAL BILINGÜE: NIVEL INICIAL Y NIVEL PRIMARIA DE LA UNIVERSIDAD NACIONAL INTERCULTURAL DE LA SELVA CENTRAL JUAN SANTOS ATAHUALPA, EN EL SECTOR SANIBENI DEL DISTRITO DE SATIPO - PROVINCIA DE SATIPO - DEPARTAMENTO DE JUNIN | 551 | U.N. INTERCULTURAL DE LA SELVA CENTRAL JUAN SANTOS ATAHUALPA | 001 | UNIV.NAC. INTERCULTURAL DE LA SELVA CENTRAL JUAN SANTOS ATAHUALPA | 350,000 | 271,796 | - | - | - | - | - | - | - |
| 2292528 | CREACION DEL SERVICIO DE FORMACION PROFESIONAL EN INGENIERIA CIVIL DE LA UNIVERSIDAD NACIONAL INTERCULTURAL DE LA SELVA CENTRAL JUAN SANTOS ATAHUALPA EN EL DISTRITO DE CHANCHAMAYO, PROVINCIA DE CHANCHAMAYO, REGION JUNIN | 551 | U.N. INTERCULTURAL DE LA SELVA CENTRAL JUAN SANTOS ATAHUALPA | 001 | UNIV.NAC. INTERCULTURAL DE LA SELVA CENTRAL JUAN SANTOS ATAHUALPA | 5,272,771 | 5,272,771 | - | - | - | - | - | - | - |
| 2292628 | MEJORAMIENTO Y AMPLIACION DEL SERVICIO ELECTRICO EN LOS CAMPUS UNIVERSITARIOS COLPA MATARA Y COLPA HUACARIS DE LA UNIVERSIDAD NACIONAL AUTONOMA DE CHOTA, DISTRITO DE CHOTA, PROVINCIA DE CHOTA - CAJAMARCA | 550 | U.N. AUTONOMA DE CHOTA | 001 | UNIVERSIDAD NACIONAL AUTONOMA DE CHOTA | - | 48,863 | - | - | - | - | - | - | - |
| 2295447 | CREACION DE UN SISTEMA DE GESTION DE CALIDAD CON FINES DE ACREDITACION PARA EL MEJORAMIENTO Y FORTALECIMIENTO INSTITUCIONAL DEL DEPARTAMENTO DE GESTION EMPRESARIAL DE LA FACULTAD DE ECONOMIA Y PLANIFICACION DE LA UNALM, LA MOLINA, LIMA, LIMA | 518 | U.N. AGRARIA LA MOLINA | 001 | UNIVERSIDAD NACIONAL AGRARIA LA MOLINA | - | 54,695 | - | - | - | - | - | - | - |
| 2300320 | MEJORAMIENTO DEL SERVICIO ACADÉMICO Y ADMINISTRATIVO DEL IVITA PUCALLPA DE LA FACULTAD DE MEDICINA VETERINARIA DE LA UNIVERSIDAD NACIONAL MAYOR DE SAN MARCOS | 510 | U.N. MAYOR DE SAN MARCOS | 001 | UNIVERSIDAD NACIONAL MAYOR DE SAN MARCOS | 1,500,000 | 1,500,000 | - | 45,792 | 10,880 | - | 11,069 | 64,918 | 132,659 |
| 2300381 | MEJORAMIENTO DE LOS SERVICIOS ACADÉMICOS DE LA ESCUELA ACADÉMICO PROFESIONAL DE MEDICINA HUMANA DE LA FACULTAD DE CIENCIAS DE LA UNIVERSIDAD NACIONAL DEL SANTA, DISTRITO DE NUEVO CHIMBOTE, PROVINCIA DEL SANTA - ANCASH | 536 | U.N. DEL SANTA | 001 | UNIVERSIDAD NACIONAL DEL SANTA | - | 10,018,601 | - | - | - | - | - | - | - |
| 2300391 | MEJORAMIENTO DE LOS SERVICIOS ACADÉMICOS Y ADMINISTRATIVOS DE LA ESCUELA PROFESIONAL DE INGENIERIA AGROINDUSTRIAL, SEDE MOQUEGUA, UNIVERSIDAD NACIONAL DE MOQUEGUA, DISTRITO DE MOQUEGUA, PROVINCIA DE MARISCAL NIETO, DEPARTAMENTO DE MOQUEGUA | 545 | U.N. DE MOQUEGUA | 001 | UNIVERSIDAD NACIONAL DE MOQUEGUA | 13,323,718 | 6,376,209 | 22,043 | 21,538 | 102,940 | 114,284 | 437,471 | 277,890 | 976,166 |

| CUI | NOMBRE | PLIEGO | PLIEGO_NOMBRE | EJECUTORA | EJECUTORA_NOMBRE | PIA (1/) | PIM (1/) | DEVENGADO ENERO (2/) | DEVENGADO FEBRERO (2/) | DEVENGADO MARZO (2/) | DEVENGADO ABRIL (2/) | DEVENGADO MAYO (2/) | DEVENGADO JUNIO (2/) | DEVENGADO ENE-JUN |
|---------|--|--------|---|-----------|---|------------|------------|----------------------|------------------------|----------------------|----------------------|---------------------|----------------------|-------------------|
| 2300612 | MEJORAMIENTO DE LA PRESTACION DEL SERVICIO EDUCATIVO DE NIVEL PRIMARIA EN LA I.E. N 6078 SANTA ROSA, URB. SAN JUAN, DISTRITO DE SAN JUAN DE MIRAFLORES, PROVINCIA Y DEPARTAMENTO DE LIMA | 010 | M. DE EDUCACION | 108 | M.E.-PROGRAMA NACIONAL DE INFRAESTRUCTURA EDUCATIVA | 97,288 | 99,430 | - | - | 72,385 | 22,820 | - | 2,310 | 97,514 |
| 2300847 | CREACION E IMPLEMENTACION DE LABORATORIOS DE TRANSFORMACION DE FIBRAS ANIMALES DE LA FACULTAD DE INGENIERIA TEXTIL Y CONFECCIONES DE LA UNIVERSIDAD NACIONAL DE JULIACA, PROVINCIA DE SAN ROMAN, REGION PUNO | 552 | U.N. DE JULIACA | 001 | UNIVERSIDAD NACIONAL DE JULIACA | - | 2,197,570 | - | - | 724,614 | 10,000 | 123,700 | 475,318 | 1,333,631 |
| 2301043 | MEJORAMIENTO DE LOS NIVELES DE INNOVACION PRODUCTIVA A NIVEL NACIONAL | 513 | U.N. DE SAN AGUSTIN | 001 | UNIVERSIDAD NACIONAL DE SAN AGUSTIN | - | 194,227 | - | 6,460 | 33,453 | 41,785 | 45,121 | 33,670 | 160,488 |
| 2301043 | MEJORAMIENTO DE LOS NIVELES DE INNOVACION PRODUCTIVA A NIVEL NACIONAL | 514 | U.N. DE INGENIERIA | 001 | UNIVERSIDAD NACIONAL DE INGENIERIA | - | 3,981,625 | - | 46,500 | 96,000 | 22,750 | 242,857 | 345,150 | 753,256 |
| 2301043 | MEJORAMIENTO DE LOS NIVELES DE INNOVACION PRODUCTIVA A NIVEL NACIONAL | 518 | U.N. AGRARIA LA MOLINA | 001 | UNIVERSIDAD NACIONAL AGRARIA LA MOLINA | - | 3,827,500 | 10,000 | 51,450 | 109,600 | 65,162 | 689,039 | 236,747 | 1,161,998 |
| 2301043 | MEJORAMIENTO DE LOS NIVELES DE INNOVACION PRODUCTIVA A NIVEL NACIONAL | 545 | U.N. DE MOQUEGUA | 001 | UNIVERSIDAD NACIONAL DE MOQUEGUA | - | 393,964 | - | 10,177 | 37,317 | 73,455 | 32,137 | 69,597 | 222,682 |
| 2301043 | MEJORAMIENTO DE LOS NIVELES DE INNOVACION PRODUCTIVA A NIVEL NACIONAL | 550 | U.N. AUTONOMA DE CHOTA | 001 | UNIVERSIDAD NACIONAL AUTONOMA DE CHOTA | - | 275,210 | - | - | 15,000 | 47,234 | 37,215 | 29,900 | 129,349 |
| 2301079 | CREACION DEL PABELLON DE LABORATORIOS PARA EL MEJORAMIENTO DEL SERVICIO EDUCATIVO DE LA FACULTAD DE INGENIERIA INDUSTRIAL DE LA UNIVERSIDAD NACIONAL DE PIURA, DISTRITO DE CASTILLA, PROVINCIA Y DEPARTAMENTO DE PIURA | 010 | M. DE EDUCACION | 118 | MEJORAMIENTO DE LA CALIDAD DE LA EDUCACION BASICA Y SUPERIOR | 26,509,296 | 31,243,134 | 1,316,602 | 564,372 | 843,589 | 597,322 | 921,033 | 2,244,928 | 6,487,846 |
| 2301932 | MEJORAMIENTO DE LA PRESTACION DEL SERVICIO EDUCATIVO DE LA I. E. DEL NIVEL INICIAL N 391-1 FLOR DE AMANCAES, EN EL DISTRITO DEL RIMAC, PROVINCIA Y DEPARTAMENTO DE LIMA | 010 | M. DE EDUCACION | 108 | M.E.-PROGRAMA NACIONAL DE INFRAESTRUCTURA EDUCATIVA | 58,997 | - | - | - | - | - | - | - | - |
| 2302313 | PROYECTO NACIONAL DE INNOVACION EN ACUICULTURA | 536 | U.N. DEL SANTA | 001 | UNIVERSIDAD NACIONAL DEL SANTA | - | 1,574 | - | - | - | - | - | - | - |
| 2302313 | PROYECTO NACIONAL DE INNOVACION EN ACUICULTURA | 541 | U.N. TORIBIO RODRIGUEZ DE MENDOZA DE AMAZONAS | 001 | UNIVERSIDAD NACIONAL TORIBIO RODRIGUEZ DE MENDOZA DE AMAZONAS | - | 1,800 | - | - | - | - | - | - | - |
| 2302313 | PROYECTO NACIONAL DE INNOVACION EN ACUICULTURA | 546 | U.N. DE JAEN | 001 | UNIVERSIDAD NACIONAL DE JAEN | - | 1,733 | - | - | 60 | - | - | 1,494 | 1,554 |
| 2302748 | CREACION DEL PABELLON DE AULAS Y AMBIENTES COMPLEMENTARIOS PARA MEJORAR EL SERVICIO EDUCATIVO DE LA ESCUELA PROFESIONAL DE INGENIERIA AGRICOLA DE LA FACULTAD DE AGRONOMIA DE LA UNIVERSIDAD NACIONAL DE PIURA, DISTRITO DE CASTILLA, PROVINCIA DE PIURA | 521 | U.N. DE PIURA | 001 | UNIVERSIDAD NACIONAL DE PIURA | 100,000 | 100,000 | - | - | - | - | - | - | - |
| 2303203 | MEJORAMIENTO DE LA PRESTACION DEL SERVICIO EDUCATIVO EN LA IE DEL NIVEL PRIMARIA N 5183 CARLOS MANUEL COX DISTRITO DE ANCON, PROVINCIA Y DEPARTAMENTO DE LIMA | 010 | M. DE EDUCACION | 108 | M.E.-PROGRAMA NACIONAL DE INFRAESTRUCTURA EDUCATIVA | 952,092 | 952,092 | - | - | 69,357 | 19,016 | - | 2,310 | 90,684 |
| 2303725 | MEJORAMIENTO DEL SERVICIO DEL LABORATORIO N 14 DE LA FIQT- UNI | 514 | U.N. DE INGENIERIA | 001 | UNIVERSIDAD NACIONAL DE INGENIERIA | 871,838 | 871,838 | - | 55,118 | 67,905 | 55,411 | 95,769 | 24,917 | 299,120 |
| 2304163 | MEJORAMIENTO DE LAS OPORTUNIDADES DE APRENDIZAJE CON TIC EN 603 IIIEE DEL NIVEL SECUNDARIA CON JORNADA ESCOLAR COMPLETA CORRESPONDIENTE AL SEGUNDO TRAMO DE SU IMPLEMENTACION EN EL AMBITO NACIONAL | 010 | M. DE EDUCACION | 120 | PROGRAMA NACIONAL DE DOTACION DE MATERIALES EDUCATIVOS | 2,102,000 | 50,887 | - | - | - | - | - | - | - |
| 2305398 | PROYECTO NACIONAL DE INNOVACION EN PESCA | 531 | U.N. JORGE BASADRE GROHMANN | 001 | UNIVERSIDAD NACIONAL JORGE BASADRE GROHMANN | - | 5,787 | 5,787 | - | - | - | - | - | 5,787 |
| 2305398 | PROYECTO NACIONAL DE INNOVACION EN PESCA | 536 | U.N. DEL SANTA | 001 | UNIVERSIDAD NACIONAL DEL SANTA | - | 3,573 | - | - | 3,055 | - | - | - | 3,055 |
| 2307554 | MEJORAMIENTO DE LOS SERVICIOS ACADEMICOS Y ADMINISTRATIVOS DE LA FACULTAD DE CIENCIAS BIOLÓGICAS EN LA UNIVERSIDAD NACIONAL MAYOR DE SAN MARCOS | 510 | U.N. MAYOR DE SAN MARCOS | 001 | UNIVERSIDAD NACIONAL MAYOR DE SAN MARCOS | 1,068,721 | 1,168,721 | - | - | - | 67,652 | 58,598 | 21,625 | 147,875 |

| CUI | NOMBRE | PLIEGO | PLIEGO_NOMBRE | EJECUTORA | EJECUTORA_NOMBRE | PIA (1/) | PIM (1/) | DEVENGADO ENERO (2/) | DEVENGADO FEBRERO (2/) | DEVENGADO MARZO (2/) | DEVENGADO ABRIL (2/) | DEVENGADO MAYO (2/) | DEVENGADO JUNIO (2/) | DEVENGADO ENE-JUN |
|---------|--|--------|---|-----------|---|-----------|-----------|----------------------|------------------------|----------------------|----------------------|---------------------|----------------------|-------------------|
| 2308404 | MEJORAMIENTO DE TECNOLOGIAS PARA EL INCREMENTO DE NUCLEOS DE GANADO BOVINO DE ALTO VALOR GENETICO EN LAS ESTACIONES EXPERIMENTALES GANADERAS DE LA UNIVERSIDAD NACIONAL TORIBIO RODRIGUEZ DE MENDOZA, SEDE CHACHAPOYAS, PROVINCIA CHACHAPOYAS, REGION AMAZONAS | 541 | U.N. TORIBIO RODRIGUEZ DE MENDOZA DE AMAZONAS | 001 | UNIVERSIDAD NACIONAL TORIBIO RODRIGUEZ DE MENDOZA DE AMAZONAS | 500,000 | 250,000 | - | 7,000 | 12,400 | 14,158 | 25,640 | 57,590 | 116,788 |
| 2308570 | MEJORAMIENTO DEL SERVICIO DE TRANSITABILIDAD PEATONAL Y VEHICULAR DE LA UNIVERSIDAD NACIONAL MAYOR DE SAN MARCOS, CIUDAD UNIVERSITARIA, DISTRITO DE CERCAO DE LIMA - PROVINCIA DE LIMA - LIMA | 510 | U.N. MAYOR DE SAN MARCOS | 001 | UNIVERSIDAD NACIONAL MAYOR DE SAN MARCOS | - | 256,161 | - | - | - | - | - | - | - |
| 2308684 | MEJORAMIENTO DE LOS SERVICIOS ACADEMICOS FACULTAD DE CIENCIAS ECONOMICAS, ADMINISTRATIVAS Y CONTABLES DE LA UNIVERSIDAD NACIONAL DE UCAYALI, DISTRITO DE CALLERIA, PROVINCIA DE CORONEL PORTILLO, DEPARTAMENTO DE UCAYALI | 534 | U.N. DE UCAYALI | 001 | UNIVERSIDAD NACIONAL DE UCAYALI | 3,122,682 | 3,122,682 | - | - | - | - | 91,657 | 91,657 | 183,314 |
| 2308893 | MEJORAMIENTO, AMPLIACION DEL SERVICIO EDUCATIVO DEL NIVEL SECUNDARIO DE LA I.E. MANUEL PRADO EN EL CENTRO POBLADO SANTA BARBARA, DISTRITO DE LOS BANOS DEL INCA - CAJAMARCA - CAJAMARCA | 010 | M. DE EDUCACION | 108 | M.E.-PROGRAMA NACIONAL DE INFRAESTRUCTURA EDUCATIVA | 3,057,703 | - | - | - | - | - | - | - | - |
| 2308939 | MEJORAMIENTO Y DESARROLLO DE LAS CAPACIDADES DE LOS SERVICIOS ADMINISTRATIVOS DEL ALMACEN CENTRAL DE LA UNIVERSIDAD NACIONAL JOSE FAUSTINO SANCHEZ CARRION, DISTRITO DE HUACHO - HUAURA - LIMA. | 530 | U.N. JOSE FAUSTINO SANCHEZ CARRION | 001 | UNIVERSIDAD NACIONAL FAUSTINO SANCHEZ CARRION | 2,749,254 | 2,749,254 | - | - | - | - | - | - | - |
| 2309370 | MEJORAMIENTO Y AMPLIACION DEL SERVICIO ACADEMICO Y ADMINISTRATIVO DE LA FACULTAD DE OBSTETRICIA EN LA CIUDAD UNIVERSITARIA DE LA UNIVERSIDAD NACIONAL SAN LUIS GONZAGA DE ICA, DISTRITO ICA, PROVINCIA ICA, REGION ICA | 515 | U.N. SAN LUIS GONZAGA DE ICA | 001 | UNIVERSIDAD NACIONAL SAN LUIS GONZAGA DE ICA | - | 8,631,720 | - | - | - | - | 12,272 | 364,935 | 377,207 |
| 2309814 | MEJORAMIENTO DE LOS SERVICIOS ACADEMICOS DE LA FACULTAD DE MEDICINA HUMANA - DISTRITO DE PUNCHANA - PROVINCIA DE MAYNAS - LORETO | 519 | U.N. DE LA AMAZONIA PERUANA | 001 | UNIVERSIDAD NACIONAL DE LA AMAZONIA PERUANA | 3,410,142 | 4,999,756 | - | 741,174 | 1,220,437 | - | - | 210,969 | 2,172,579 |
| 2309891 | MEJORAMIENTO DE LA PRESTACION DE SERVICIO EDUCATIVO EN LA I.E. DE NIVEL INICIAL 003 NUESTRA SEÑORA DEL ROSARIO SAN MARTIN DE PORRES, LIMA, LIMA | 010 | M. DE EDUCACION | 108 | M.E.-PROGRAMA NACIONAL DE INFRAESTRUCTURA EDUCATIVA | - | 9,881,916 | - | - | - | - | 2,419,223 | 122,770 | 2,541,993 |
| 2311565 | MEJORAMIENTO DEL SERVICIO ACADEMICO DE LOS LABORATORIOS DE LA ESCUELA PROFESIONAL DE AGRONOMIA DE LA FACULTAD DE AGRONOMIA DE LA UNIVERSIDAD NACIONAL DE PIURA, DISTRITO DE CASTILLA, PROVINCIA Y DEPARTAMENTO DE PIURA | 521 | U.N. DE PIURA | 001 | UNIVERSIDAD NACIONAL DE PIURA | 4,491,222 | 4,521,297 | - | - | - | - | - | - | - |
| 2311814 | MEJORAMIENTO DE LOS SERVICIOS DE BIENESTAR UNIVERSITARIO EN SALUD PARA LA COMUNIDAD UNIVERSITARIA DE LA UNIVERSIDAD NACIONAL JORGE BASADRE GROHMANN DE TACNA, DISTRITO TACNA, PROVINCIA TACNA. | 531 | U.N. JORGE BASADRE GROHMANN | 001 | UNIVERSIDAD NACIONAL JORGE BASADRE GROHMANN | 156,631 | 156,631 | - | - | - | - | - | 5,310 | 5,310 |
| 2312861 | MEJORAMIENTO, AMPLIACION DEL SERVICIO EDUCATIVO Y ADMINISTRATIVO DE LA FACULTAD DE PSICOLOGIA EN LA CIUDAD UNIVERSITARIA DE LA UNIVERSIDAD NACIONAL SAN LUIS GONZAGA DE ICA, DISTRITO ICA, PROVINCIA ICA, REGION ICA | 515 | U.N. SAN LUIS GONZAGA DE ICA | 001 | UNIVERSIDAD NACIONAL SAN LUIS GONZAGA DE ICA | 6,320,437 | 5,020,437 | - | - | - | - | - | - | - |
| 2313135 | MEJORAMIENTO DE LA PRESTACION DEL SERVICIO EDUCATIVO DEL NIVEL INICIAL DE LA IE N 349 URB. PALAO, DISTRITO DE SAN MARTIN DE PORRES, PROVINCIA Y DEPARTAMENTO DE LIMA | 010 | M. DE EDUCACION | 108 | M.E.-PROGRAMA NACIONAL DE INFRAESTRUCTURA EDUCATIVA | 140,690 | 179,689 | - | - | - | - | - | - | - |
| 2313156 | MEJORAMIENTO DE LA PRESTACION DEL SERVICIO EDUCATIVO DE NIVEL PRIMARIA DE LA IE N 6010 HILDA B. CARRILLO, DISTRITO DE PUCUSANA, PROVINCIA Y DEPARTAMENTO DE LIMA | 010 | M. DE EDUCACION | 108 | M.E.-PROGRAMA NACIONAL DE INFRAESTRUCTURA EDUCATIVA | 355,987 | 355,987 | - | - | - | - | - | - | - |
| 2313205 | CREACION DE LOS SERVICIOS DE INVESTIGACION, INNOVACION Y DESARROLLO DE TECNOLOGIA PARA EL SECTOR AGRARIO Y AGROINDUSTRIAL DE LA UNTRM SEDE CHACHAPOYAS, PROVINCIA CHACHAPOYAS, REGION AMAZONAS DISTRITO DE CHACHAPOYAS - PROVINCIA DE CHACHAPOYAS - DEPARTAMENTO DE AMAZONAS | 541 | U.N. TORIBIO RODRIGUEZ DE MENDOZA DE AMAZONAS | 001 | UNIVERSIDAD NACIONAL TORIBIO RODRIGUEZ DE MENDOZA DE AMAZONAS | 500,000 | 250,000 | - | 11,119 | 4,400 | 4,400 | 6,200 | 17,157 | 43,276 |
| 2313580 | MEJORAMIENTO DE LA PRESTACION DEL SERVICIO EDUCATIVO DE LA I.E. DEL NIVEL PRIMARIA N 171-04 DEL A.H. CESAR VALLEJO EN EL DISTRITO DE SAN JUAN DE LURIGANCHO, LIMA, LIMA | 010 | M. DE EDUCACION | 108 | M.E.-PROGRAMA NACIONAL DE INFRAESTRUCTURA EDUCATIVA | 209,994 | 209,994 | - | - | - | - | - | - | - |

| CUI | NOMBRE | PLIEGO | PLIEGO_NOMBRE | EJECUTORA | EJECUTORA_NOMBRE | PIA (1/) | PIM (1/) | DEVENGADO ENERO (2/) | DEVENGADO FEBRERO (2/) | DEVENGADO MARZO (2/) | DEVENGADO ABRIL (2/) | DEVENGADO MAYO (2/) | DEVENGADO JUNIO (2/) | DEVENGADO ENE-JUN |
|---------|---|--------|---|-----------|---|-----------|------------|----------------------|------------------------|----------------------|----------------------|---------------------|----------------------|-------------------|
| 2313708 | MEJORAMIENTO DE LA PRESTACION DEL SERVICIO EDUCATIVO DE NIVEL PRIMARIA DE LA IE N 5023 ABELARDO GAMARRA, DISTRITO DE CALLAO, PROVINCIA CONSTITUCIONAL DEL CALLAO | 010 | M. DE EDUCACION | 108 | M.E.-PROGRAMA NACIONAL DE INFRAESTRUCTURA EDUCATIVA | 3,803,946 | 442,152 | - | - | 54,678 | 30,000 | 25,500 | 96,678 | 206,855 |
| 2313752 | MEJORAMIENTO DE LA PRESTACION DEL SERVICIO EDUCATIVO DEL NIVEL INICIAL DE LA IE N 0320, AA.HH. MARISCAL RAMON CASTILLA, DISTRITO DE RIMAC, PROVINCIA DE LIMA Y DEPARTAMENTO DE LIMA | 010 | M. DE EDUCACION | 108 | M.E.-PROGRAMA NACIONAL DE INFRAESTRUCTURA EDUCATIVA | 583,285 | 4,270 | - | - | - | - | - | - | - |
| 2314090 | CREACION DE LOS SERVICIOS DE UN HERBARIUM Y CENTRO DE ADAPTACION DE ESPECIES VEGETALES DE LA UNIVERSIDAD NACIONAL TORIBIO RODRIGUEZ DE MENDOZA - REGION AMAZONAS. | 541 | U.N. TORIBIO RODRIGUEZ DE MENDOZA DE AMAZONAS | 001 | UNIVERSIDAD NACIONAL TORIBIO RODRIGUEZ DE MENDOZA DE AMAZONAS | 500,000 | 110,000 | - | - | 6,489 | 17,572 | 3,200 | 15,864 | 43,125 |
| 2314487 | MEJORAMIENTO Y AMPLIACION DE LOS SERVICIOS EDUCATIVOS Y ADMINISTRATIVOS DE LA FACULTAD DE ARQUITECTURA EN LA CIUDAD UNIVERSITARIA DE LA UNIVERSIDAD NACIONAL SAN LUIS GONZAGA DE ICA, EN EL DISTRITO, PROVINCIA, REGION ICA | 515 | U.N. SAN LUIS GONZAGA DE ICA | 001 | UNIVERSIDAD NACIONAL SAN LUIS GONZAGA DE ICA | 5,533,799 | 1,693,586 | - | - | - | - | - | - | - |
| 2314496 | CREACION DEL BANCO DE RECURSOS ZOOGENETICOS DE LA UNIVERSIDAD NACIONAL TORIBIO RODRIGUEZ DE MENDOZA, PROVINCIA DE CHACHAPOYAS, REGION AMAZONAS | 541 | U.N. TORIBIO RODRIGUEZ DE MENDOZA DE AMAZONAS | 001 | UNIVERSIDAD NACIONAL TORIBIO RODRIGUEZ DE MENDOZA DE AMAZONAS | 303,940 | 203,940 | - | 9,100 | 10,900 | 19,448 | 29,200 | 14,900 | 83,548 |
| 2314501 | CREACION DE LOS SERVICIOS DE INVESTIGACION Y ENSEÑANZA EN OVINOS Y CAPRINOS EN LA UNIVERSIDAD NACIONAL TORIBIO RODRIGUEZ DE MENDOZA DE AMAZONAS | 010 | M. DE EDUCACION | 118 | MEJORAMIENTO DE LA CALIDAD DE LA EDUCACION BASICA Y SUPERIOR | 3,724,920 | 8,596,988 | 15,110 | 16,330 | 17,191 | 14,442 | 14,499 | 14,437 | 92,010 |
| 2314510 | CREACION DEL SERVICIO DE INVESTIGACION Y ENSEÑANZA EN EQUINOS EN LA UNIVERSIDAD NACIONAL TORIBIO RODRIGUEZ DE MENDOZA DE AMAZONAS | 541 | U.N. TORIBIO RODRIGUEZ DE MENDOZA DE AMAZONAS | 001 | UNIVERSIDAD NACIONAL TORIBIO RODRIGUEZ DE MENDOZA DE AMAZONAS | 1,131,478 | 331,478 | - | - | - | - | - | 2,875 | 2,875 |
| 2314611 | CREACION DE PERGOLAS EN LA UNIVERSIDAD NACIONAL DE FRONTERA DISTRITO Y PROVINCIA DE SULLANA | 548 | U.N. DE FRONTERA | 001 | UNIVERSIDAD NACIONAL DE FRONTERA | 53,768 | 153,768 | - | - | - | - | - | - | - |
| 2314835 | CONSTRUCCION Y EQUIPAMIENTO DEL CENTRO DE APLICACION DE LA ESCUELA PROFESIONAL DE MEDICINA HUMANA DE LA UNIVERSIDAD NACIONAL TORIBIO RODRIGUEZ DE MENDOZA DE AMAZONAS, SEDE CHACHAPOYAS PROVINCIA DE CHACHAPOYAS, REGION AMAZONAS | 541 | U.N. TORIBIO RODRIGUEZ DE MENDOZA DE AMAZONAS | 001 | UNIVERSIDAD NACIONAL TORIBIO RODRIGUEZ DE MENDOZA DE AMAZONAS | 431,663 | 431,663 | - | 3,600 | 54,353 | 202,123 | 45,269 | 24,001 | 329,345 |
| 2314836 | CONSTRUCCION Y EQUIPAMIENTO DEL INSTITUTO DE MEDICINA TROPICAL DE LA UNIVERSIDAD NACIONAL TORIBIO RODRIGUEZ DE MENDOZA DE AMAZONAS, SEDE CHACHAPOYAS PROVINCIA DE CHACHAPOYAS, REGION AMAZONAS | 010 | M. DE EDUCACION | 118 | MEJORAMIENTO DE LA CALIDAD DE LA EDUCACION BASICA Y SUPERIOR | 5,098,090 | 16,410,027 | 5,067 | 5,192 | 9,044,035 | 11,916 | 323,027 | 287,764 | 9,677,000 |
| 2314875 | CREACION DE LOS SERVICIOS DEL CENTRO DE INVESTIGACION EN CLIMATOLOGIA Y ENERGIAS ALTERNATIVAS DE LA UNIVERSIDAD NACIONAL TORIBIO RODRIGUEZ DE MENDOZA - REGION AMAZONAS | 541 | U.N. TORIBIO RODRIGUEZ DE MENDOZA DE AMAZONAS | 001 | UNIVERSIDAD NACIONAL TORIBIO RODRIGUEZ DE MENDOZA DE AMAZONAS | 527,682 | 257,682 | - | 7,617 | 23,607 | 30,036 | 76,126 | 12,470 | 149,856 |
| 2314883 | CREACION DE LOS SERVICIOS DEL CENTRO DE INVESTIGACION, INNOVACION Y TRANSFERENCIA DE TECNOLOGIA DE CAFE DE LA UNIVERSIDAD NACIONAL TORIBIO RODRIGUEZ DE MENDOZA, REGION AMAZONAS | 541 | U.N. TORIBIO RODRIGUEZ DE MENDOZA DE AMAZONAS | 001 | UNIVERSIDAD NACIONAL TORIBIO RODRIGUEZ DE MENDOZA DE AMAZONAS | 500,000 | 300,000 | - | 20,061 | 13,295 | 20,558 | 12,300 | 37,548 | 103,761 |
| 2315060 | CREACION DEL LABORATORIO DE ENSAYOS SISMORESISTENTES Y ESTRUCTURAS DE LA UNIVERSIDAD NACIONAL TORIBIO RODRIGUEZ DE MENDOZA, CHACHAPOYAS, REGION AMAZONAS | 541 | U.N. TORIBIO RODRIGUEZ DE MENDOZA DE AMAZONAS | 001 | UNIVERSIDAD NACIONAL TORIBIO RODRIGUEZ DE MENDOZA DE AMAZONAS | 500,000 | 100,000 | - | - | 10,000 | 10,000 | - | - | 20,000 |
| 2315081 | CREACION E IMPLEMENTACION DEL CENTRO DE INVESTIGACION E INNOVACION TECNOLÓGICA EN CACAO, DE LA UNIVERSIDAD NACIONAL TORIBIO RODRIGUEZ DE MENDOZA, REGION AMAZONAS | 541 | U.N. TORIBIO RODRIGUEZ DE MENDOZA DE AMAZONAS | 001 | UNIVERSIDAD NACIONAL TORIBIO RODRIGUEZ DE MENDOZA DE AMAZONAS | 500,000 | 250,000 | - | 11,451 | 38,838 | 24,391 | 17,998 | 27,987 | 120,664 |

| CUI | NOMBRE | PLIEGO | PLIEGO_NOMBRE | EJECUTORA | EJECUTORA_NOMBRE | PIA (1/) | PIM (1/) | DEVENGADO ENERO (2/) | DEVENGADO FEBRERO (2/) | DEVENGADO MARZO (2/) | DEVENGADO ABRIL (2/) | DEVENGADO MAYO (2/) | DEVENGADO JUNIO (2/) | DEVENGADO ENE-JUN |
|---------|--|--------|---|-----------|---|-----------|-----------|----------------------|------------------------|----------------------|----------------------|---------------------|----------------------|-------------------|
| 2315092 | CREACION DE LOS SERVICIOS DEL CENTRO DE INVESTIGACION EN FORESTERIA Y AGROSILVOPASTURA DE LA UNIVERSIDAD NACIONAL TORIBIO RODRIGUEZ DE MENDOZA, REGION AMAZONAS | 541 | U.N. TORIBIO RODRIGUEZ DE MENDOZA DE AMAZONAS | 001 | UNIVERSIDAD NACIONAL TORIBIO RODRIGUEZ DE MENDOZA DE AMAZONAS | 500,000 | 250,000 | - | 6,906 | 21,306 | 13,335 | 15,350 | 40,286 | 97,183 |
| 2315205 | CREACION Y EQUIPAMIENTO DEL AREA DE MAESTRANZA DE LA UNIVERSIDAD NACIONAL DE FRONTERA DEL DISTRITO Y PROVINCIA DE SULLANA | 548 | U.N. DE FRONTERA | 001 | UNIVERSIDAD NACIONAL DE FRONTERA | 559,961 | 3,987,018 | - | 1,165,308 | 118,159 | 998,255 | 262,165 | 347,871 | 2,891,757 |
| 2315808 | CREACION Y EQUIPAMIENTO DEL CENTRO DE IDIOMAS DE LA UNIVERSIDAD NACIONAL DE FRONTERA DEL DISTRITO Y PROVINCIA DE SULLANA | 548 | U.N. DE FRONTERA | 001 | UNIVERSIDAD NACIONAL DE FRONTERA | 255,187 | 255,187 | - | - | - | - | - | - | - |
| 2317355 | MEJORAMIENTO DE LA PRESTACION DEL SERVICIO EDUCATIVO DE NIVEL PRIMARIA DE LA IE N 2049, DISTRITO DE COMAS, PROVINCIA Y DEPARTAMENTO DE LIMA | 010 | M. DE EDUCACION | 108 | M.E.-PROGRAMA NACIONAL DE INFRAESTRUCTURA EDUCATIVA | 495,471 | 495,471 | - | - | - | - | - | - | - |
| 2317377 | MEJORAMIENTO Y AMPLIACION DE LA PRESTACION DEL SERVICIO EDUCATIVO DE NIVEL PRIMARIA DE LA IE N 7063 ANDRES AVELINO CACERES, DISTRITO DE SAN JUAN DE MIRAFLORES, PROVINCIA Y DEPARTAMENTO DE LIMA | 010 | M. DE EDUCACION | 108 | M.E.-PROGRAMA NACIONAL DE INFRAESTRUCTURA EDUCATIVA | 3,865,112 | 4,244,893 | 360,899 | 1,563,170 | 421,700 | 17,600 | 26,485 | - | 2,389,853 |
| 2317421 | MEJORAMIENTO DE LA PRESTACION DEL SERVICIO EDUCATIVO DEL NIVEL PRIMARIA DE LA IE N 7022 ALBERT EINSTEIN DISTRITO DE SURQUILLO, PROVINCIA Y DEPARTAMENTO DE LIMA | 010 | M. DE EDUCACION | 108 | M.E.-PROGRAMA NACIONAL DE INFRAESTRUCTURA EDUCATIVA | 5,203,164 | 7,515,473 | 1,339,595 | 1,464,781 | 768,007 | 835,067 | 65,553 | 954,717 | 5,427,720 |
| 2317810 | MEJORAMIENTO E IMPLEMENTACION DE LOS SERVICIOS DEL TALLER DE MAESTRANZA DE LA UNU, DISTRITO CALLERIA, PROVINCIA CORONEL PORTILLO, DEPARTAMENTO UCAYALI | 534 | U.N. DE UCAYALI | 001 | UNIVERSIDAD NACIONAL DE UCAYALI | 1,040,594 | 4,946,112 | - | - | - | - | 53,720 | 53,720 | 107,439 |
| 2318007 | MEJORAMIENTO DE LA PRESTACION DEL SERVICIO EDUCATIVO DEL NIVEL PRIMARIA Y SECUNDARIA DE LA I.E. N 2026 SIMON BOLIVAR DISTRITO DE COMAS, PROVINCIA Y DEPARTAMENTO DE LIMA | 010 | M. DE EDUCACION | 108 | M.E.-PROGRAMA NACIONAL DE INFRAESTRUCTURA EDUCATIVA | 651,628 | 651,628 | - | - | 113,876 | 133,114 | - | 182 | 247,172 |
| 2318117 | MEJORAMIENTO DE LA PRESTACION DEL SERVICIO EDUCATIVO DEL NIVEL INICIAL DE LA I.E. N 183, DISTRITO DE ATE VITARTE, PROVINCIA Y DEPARTAMENTO DE LIMA | 010 | M. DE EDUCACION | 108 | M.E.-PROGRAMA NACIONAL DE INFRAESTRUCTURA EDUCATIVA | 88,325 | 88,325 | - | - | - | - | - | - | - |
| 2318265 | CREACION DEL CENTRO GEOMATICA CON FINES ACADEMICOS E INVESTIGACION EN LA FACULTAD DE AGRONOMIA DE LA UNIVERSIDAD NACIONAL AGRARIA DE LA SELVA, DISTRITO DE RUPA RUPA, PROVINCIA DE LEONCIO PRADO-HUNUICO | 526 | U.N. AGRARIA DE LA SELVA | 001 | UNIVERSIDAD NACIONAL AGRARIA DE LA SELVA | 1,500,000 | 1,500,000 | - | 7,000 | 7,000 | 38,547 | 7,500 | 8,000 | 68,047 |
| 2318272 | AMPLIACION Y EQUIPAMIENTO DEL PABELLON DE AULAS EN LA UNIVERSIDAD NACIONAL DE FRONTERA, DISTRITO Y PROVINCIA DE SULLANA, PIURA. | 548 | U.N. DE FRONTERA | 001 | UNIVERSIDAD NACIONAL DE FRONTERA | - | 260,158 | - | - | - | - | - | 39,970 | 39,970 |
| 2318820 | MEJORAMIENTO DE LOS SERVICIOS COMPLEMENTARIOS DE ALMACEN Y ARCHIVO CENTRAL DE LA UNIVERSIDAD NACIONAL HERMILIO VALDIZAN, DISTRITO PILCOMARCA, PROVINCIA HUANUCO Y DEPARTAMENTO HUANUCO | 525 | U.N. HERMILIO VALDIZAN | 001 | UNIVERSIDAD NACIONAL HERMILIO VALDIZAN | 5,879,805 | 5,879,805 | - | - | - | 1,320,637 | 2,815,467 | 379,328 | 4,515,432 |
| 2318863 | AMPLIACION Y MEJORAMIENTO DE LA BIBLIOTECA CENTRAL EN LA SEDE CAPILLA DE LA UNIVERSIDAD NACIONAL DE JULIACA | 552 | U.N. DE JULIACA | 001 | UNIVERSIDAD NACIONAL DE JULIACA | 1,817,119 | 678,761 | - | - | - | - | - | - | - |
| 2319748 | MEJORAMIENTO DEL SERVICIO DE FORMACION ACADEMICO Y DE INVESTIGACION EN LAS ESCUELAS DE ESTADISTICA E INFORMATICA DE LA UNIVERSIDAD NACIONAL DE TRUJILLO | 512 | U.N. DE TRUJILLO | 001 | UNIVERSIDAD NACIONAL DE TRUJILLO | 2,092,111 | 4,536,951 | - | - | - | - | - | 141,972 | 141,972 |
| 2319863 | MEJORAMIENTO DE LA PRESTACION DEL SERVICIO EDUCATIVO DEL NIVEL INICIAL DE LA IE N 164, AA.HH. HORACIO ZEVALLOS, DISTRITO DE ATE, PROVINCIA DE LIMA Y DEPARTAMENTO DE LIMA | 010 | M. DE EDUCACION | 108 | M.E.-PROGRAMA NACIONAL DE INFRAESTRUCTURA EDUCATIVA | 60,158 | 179,827 | - | - | 59,834 | - | - | 59,835 | 119,669 |
| 2320023 | AMPLIACION Y MEJORAMIENTO DEL INSTITUTO DE INVESTIGACION DE LA FACULTAD DE INGENIERIA CIVIL DE LA UNI | 514 | U.N. DE INGENIERIA | 001 | UNIVERSIDAD NACIONAL DE INGENIERIA | 262,500 | 262,500 | - | - | 5,500 | 6,000 | 6,000 | 38,591 | 56,091 |
| 2320890 | MEJORAMIENTO Y AMPLIACION DEL SERVICIO DE ASISTENCIA ALIMENTARIA DE LA UNIVERSIDAD NACIONAL DE TRUJILLO, DISTRITO DE TRUJILLO, PROVINCIA DE TRUJILLO, DEPARTAMENTO DE LA LIBERTAD | 512 | U.N. DE TRUJILLO | 001 | UNIVERSIDAD NACIONAL DE TRUJILLO | 2,101,747 | 1,036,441 | - | - | - | - | - | - | - |
| 2321485 | MEJORAMIENTO DEL SERVICIO DE COMEDOR UNIVERSITARIO DE LA UNIVERSIDAD NACIONAL DE UCAYALI-SEDE AGUAYTIA, DISTRITO PADRE ABAD, PROVINCIA DE PADRE ABAD, DEPARTAMENTO UCAYALI | 534 | U.N. DE UCAYALI | 001 | UNIVERSIDAD NACIONAL DE UCAYALI | 2,331,732 | 2,331,732 | - | - | - | - | - | - | - |

| CUI | NOMBRE | PLIEGO | PLIEGO_NOMBRE | EJECUTORA | EJECUTORA_NOMBRE | PIA (1/) | PIM (1/) | DEVENGADO ENERO (2/) | DEVENGADO FEBRERO (2/) | DEVENGADO MARZO (2/) | DEVENGADO ABRIL (2/) | DEVENGADO MAYO (2/) | DEVENGADO JUNIO (2/) | DEVENGADO ENE-JUN |
|---------|---|--------|--|-----------|--|------------|------------|----------------------|------------------------|----------------------|----------------------|---------------------|----------------------|-------------------|
| 2321517 | MEJORAMIENTO DE LOS SERVICIOS DEL AUDITORIO CENTRAL DE LA UNIVERSIDAD NACIONAL JOSE MARIA ARGUEDAS - DISTRITO DE SAN JERONIMO - ANDAHUAYLAS - APURIMAC | 544 | U.N. JOSE MARIA ARGUEDAS | 001 | UNIVERSIDAD NACIONAL JOSE MARIA ARGUEDAS | - | 1,278,566 | - | 80,480 | 103,473 | 4,500 | 395,262 | 83,904 | 667,619 |
| 2321548 | CREACION DE LOS SERVICIOS DE LA RESIDENCIA UNIVERSITARIA DE LA UNAJMA - SAN JERONIMO - ANDAHUAYLAS | 544 | U.N. JOSE MARIA ARGUEDAS | 001 | UNIVERSIDAD NACIONAL JOSE MARIA ARGUEDAS | 55,000 | 55,000 | - | - | - | - | - | - | - |
| 2321743 | MEJORAMIENTO DE LA PRESTACION DEL SERVICIO EDUCATIVO DEL NIVEL INICIAL Y PRIMARIA DE LA IE N 2058 VIRGEN DE LA MEDALLA MILAGROSA, DISTRITO DE INDEPENDENCIA, PROVINCIA Y DEPARTAMENTO DE LIMA | 010 | M. DE EDUCACION | 108 | M.E.-PROGRAMA NACIONAL DE INFRAESTRUCTURA EDUCATIVA | 7,940,053 | 2,861,000 | - | - | - | - | - | - | - |
| 2321955 | MEJORAMIENTO DE LA PRESTACION DEL SERVICIO EDUCATIVO DE NIVEL PRIMARIA DE LA IE N 0141 VIRGEN DE COCHARCAS DE LA COOPERATIVA DE VIVIENDA LA UNION, DISTRITO DE SAN JUAN DE LURIGANCHO, PROVINCIA Y DEPARTAMENTO DE LIMA | 010 | M. DE EDUCACION | 108 | M.E.-PROGRAMA NACIONAL DE INFRAESTRUCTURA EDUCATIVA | 135,500 | 139,778 | - | - | - | - | - | - | - |
| 2322095 | MEJORAMIENTO DE LOS SERVICIOS INFORMATICOS DEL CENTRO DE MANUFACTURA AVANZADA DE LA FACULTAD DE INGENIERIA INDUSTRIAL DE LA UNMSM | 510 | U.N. MAYOR DE SAN MARCOS | 001 | UNIVERSIDAD AVANZADA MAYOR DE SAN MARCOS | - | 141,346 | - | - | - | - | - | - | - |
| 2322151 | MEJORAMIENTO Y AMPLIACION DE LOS SERVICIOS EDUCATIVOS DE LAS ESPECIALIDADES DE NUTRICION HUMANA Y DESARROLLO AMBIENTAL DE LA FACULTAD DE AGROPECUARIA Y NUTRICION DE LA UNE ENRIQUE GUZMAN Y VALLE LURIGANCHO - LIMA | 528 | U.N. DE EDUCACION ENRIQUE GUZMAN Y VALLE | 001 | UNIVERSIDAD NACIONAL DE EDUCACION ENRIQUE GUZMAN Y VALLE | 380,385 | 193,816 | - | - | - | - | - | - | - |
| 2322487 | AMPLIACION Y MEJORAMIENTO DEL SERVICIO DEPORTIVO DE ATLETISMO DEL COMPLEJO DEPORTIVO 3 DE OCTUBRE EN EL DISTRITO Y PROVINCIA DE HUANCAYO, REGION JUNIN | 342 | INSTITUTO PERUANO DEL DEPORTE | 001 | INSTITUTO PERUANO DEL DEPORTE - IPD | 1,533,686 | 116,000 | - | 8,000 | - | - | - | - | 8,000 |
| 2322498 | MEJORAMIENTO DEL SERVICIO ACADEMICO DE LA FACULTAD DE ARQUITECTURA Y URBANISMO DE LA UNIVERSIDAD NACIONAL DE PIURA, DISTRITO DE CASTILLA, PROVINCIA Y DEPARTAMENTO DE PIURA | 521 | U.N. DE PIURA | 001 | UNIVERSIDAD NACIONAL DE PIURA | 100,000 | 100,000 | - | - | - | - | - | - | - |
| 2323143 | MEJORAMIENTO Y AMPLIACION DE LOS SERVICIOS GENERALES PARA EL DESARROLLO DE LAS ACTIVIDADES UNIVERSITARIAS DE LA UNIVERSIDAD NACIONAL DE BARRANCA, DISTRITO DE BARRANCA, PROVINCIA DE BARRANCA, DEPARTAMENTO DE LIMA | 549 | U.N. DE BARRANCA | 001 | UNIVERSIDAD NACIONAL DE BARRANCA | 1,607,711 | 1,607,711 | - | - | - | - | - | - | - |
| 2323910 | MEJORAMIENTO DE LA PRESTACION DEL SERVICIO EDUCATIVO DE NIVEL PRIMARIA Y SECUNDARIA DE LA I.E. 1264 JUAN ANDRES VIVANCO AMORIN URB. LOS PORTALES DE JAVIER PRADO, DISTRITO DE ATE, PROVINCIA DE LIMA Y DEPARTAMENTO DE LIMA | 010 | M. DE EDUCACION | 108 | M.E.-PROGRAMA NACIONAL DE INFRAESTRUCTURA EDUCATIVA | 10,420,187 | 12,617,836 | 1,317,991 | 1,380,008 | 1,567,145 | 1,719,272 | 1,353,397 | 1,673,342 | 9,011,155 |
| 2323924 | MEJORAMIENTO DEL SERVICIO DE BIENESTAR UNIVERSITARIO EN LA UNIVERSIDAD NACIONAL AUTONOMA DE CHOTA CENTRO POBLADO DE COLPAMATARA-DISTRITO DE CHOTA-PROVINCIA DE CHOTA-REGION CAJAMARCA | 550 | U.N. AUTONOMA DE CHOTA | 001 | UNIVERSIDAD NACIONAL AUTONOMA DE CHOTA | - | 6,239,882 | - | - | - | 930,119 | 3,800 | 3,800 | 937,719 |
| 2324203 | CREACION DEL SERVICIO DE BIBLIOTECA CENTRAL PARA EL DESARROLLO ACADEMICO Y DE INVESTIGACION DE LOS USUARIOS DE LA UNIVERSIDAD NACIONAL AUTONOMA DE CHOTA-COLPAMATARA-CAJAMARCA | 550 | U.N. AUTONOMA DE CHOTA | 001 | UNIVERSIDAD NACIONAL AUTONOMA DE CHOTA | 4,242,411 | 4,242,411 | - | 5,330 | 9,130 | 9,130 | 9,130 | 9,130 | 41,850 |
| 2324502 | MEJORAMIENTO DEL SERVICIO DE LOS LABORATORIOS DE CIENCIAS BASICAS DE LA UNIVERSIDAD NACIONAL INTERCULTURAL DE QUILLABAMBA SEDE EL ARENAL DISTRITO DE SANTA ANA PROVINCIA DE LA CONVENCION REGION CUSCO | 556 | U.N. INTERCULTURAL DE QUILLABAMBA | 001 | UNIVERSIDAD NACIONAL INTERCULTURAL DE QUILLABAMBA | 1,200,000 | 5,000,000 | - | 9,896 | 549,446 | 73,563 | 89,103 | 1,033,357 | 1,755,366 |
| 2324722 | MEJORAMIENTO DE LA PRESTACION DEL SERVICIO EDUCATIVO DE NIVEL PRIMARIA Y SECUNDARIA DE LA I.E. N 2070 NUESTRA SEÑORA DEL CARMEN DEL DISTRITO DE SAN MARTIN DE PORRES, PROVINCIA Y DEPARTAMENTO DE LIMA | 010 | M. DE EDUCACION | 108 | M.E.-PROGRAMA NACIONAL DE INFRAESTRUCTURA EDUCATIVA | 54,056 | - | - | - | - | - | - | - | - |
| 2324993 | CREACION DEL SERVICIO DE RESIDENCIA UNIVERSITARIA DE LA UNIVERSIDAD NACIONAL SANTIAGO ANTUNEZ DE MAYOLO, DISTRITO DE INDEPENDENCIA - PROVINCIA DE HUARAZ - REGION ANCASH | 532 | U.N. SANTIAGO ANTUNEZ DE MAYOLO | 001 | UNIVERSIDAD NACIONAL SANTIAGO ANTUNEZ DE MAYOLO | 6,268,972 | 620,000 | - | - | - | - | - | - | - |
| 2325679 | INSTALACION DEL SERVICIO DE EDUCACION BASICA ESPECIAL DEL CEBE EN LA URBANIZACION SAN ANTONIO DE CARAPONGO DISTRITO DE LURIGANCHO - CHOSICA, PROVINCIA Y DEPARTAMENTO DE LIMA | 010 | M. DE EDUCACION | 108 | M.E.-PROGRAMA NACIONAL DE INFRAESTRUCTURA EDUCATIVA | 30,266 | 235,127 | - | - | 192,749 | 42,378 | - | - | 235,126 |
| 2326336 | MEJORAMIENTO DE OCHO LABORATORIOS DE LA FACULTAD DE INGENIERIA AGROINDUSTRIAL DE LA UNIVERSIDAD NACIONAL DE SAN MARTIN, DISTRITO DE MORALES- PROVINCIA DE SAN MARTIN-SAN MARTIN | 010 | M. DE EDUCACION | 118 | MEJORAMIENTO DE LA CALIDAD DE LA EDUCACION BASICA Y SUPERIOR | - | 8,884,366 | - | 420,943 | 2,068,888 | 37,647 | 221,023 | 1,218,928 | 3,967,430 |

| CUI | NOMBRE | PLIEGO | PLIEGO_NOMBRE | EJECUTORA | EJECUTORA_NOMBRE | PIA (1/) | PIM (1/) | DEVENGADO ENERO (2/) | DEVENGADO FEBRERO (2/) | DEVENGADO MARZO (2/) | DEVENGADO ABRIL (2/) | DEVENGADO MAYO (2/) | DEVENGADO JUNIO (2/) | DEVENGADO ENE-JUN |
|---------|---|--------|--|-----------|---|------------|------------|----------------------|------------------------|----------------------|----------------------|---------------------|----------------------|-------------------|
| 2326397 | MEJORAMIENTO DEL SERVICIO ACADEMICO DEL PABELLON GENERAL DE LA UNIVERSIDAD NACIONAL AMAZONICA DE MADRE DE DIOS, DISTRITO TAMBOPATA, PROVINCIA TAMBOPATA, REGION MADRE DE DIOS. | 538 | U.N. AMAZONICA DE MADRE DE DIOS | 001 | UNIVERSIDAD NACIONAL AMAZONICA DE MADRE DE DIOS | 888,432 | 888,432 | - | 16,538 | 25,168 | 17,127 | 18,184 | 29,023 | 106,040 |
| 2326591 | MEJORAMIENTO DE LA CALIDAD DE LOS SERVICIOS EDUCATIVOS DE LA CARRERA PROFESIONAL DE AGRONOMIA, DE LA UNIVERSIDAD NACIONAL AGRARIA DE LA SELVA, DISTRITO DE RUPA RUPA, PROVINCIA DE LEONCIO PRADO- REGION HUANUCO. | 526 | U.N. AGRARIA DE LA SELVA | 001 | UNIVERSIDAD NACIONAL AGRARIA DE LA SELVA | 1,000,000 | 1,000,000 | - | - | - | - | 15,095 | 49,973 | 65,068 |
| 2326964 | MEJORAMIENTO DEL SERVICIO ACADEMICO DE LA FACULTAD DE CIENCIAS DE LA UNIVERSIDAD NACIONAL DE PIURA, DISTRITO DE CASTILLA, PROVINCIA Y DEPARTAMENTO DE PIURA | 521 | U.N. DE PIURA | 001 | UNIVERSIDAD NACIONAL DE PIURA | 50,000 | 374,292 | - | - | - | - | - | - | - |
| 2327925 | MEJORAMIENTO DEL SERVICIO DE LOS LABORATORIOS DE LA FACULTAD DE CIENCIAS FORESTALES Y DEL AMBIENTE DE LA UNIVERSIDAD NACIONAL DEL CENTRO DEL PERU, DISTRITO DE EL TAMBO, PROVINCIA DE HUANCAYO, DEPARTAMENTO DE JUNIN | 517 | U.N. DEL CENTRO DEL PERU | 001 | UNIVERSIDAD NACIONAL DEL CENTRO DEL PERU | 3,252,559 | 3,252,559 | - | - | - | - | 65,051 | - | 65,051 |
| 2328619 | MEJORAMIENTO, AMPLIACION DEL SERVICIO DEPORTIVO RECREACIONAL DE LA UNIVERSIDAD NACIONAL JORGE BASADRE GROHMANN DE TACNA | 531 | U.N. JORGE BASADRE GROHMANN | 001 | UNIVERSIDAD NACIONAL JORGE BASADRE GROHMANN | 7,671,194 | 13,006,261 | - | - | 4,000 | 5,909 | - | - | 9,909 |
| 2328944 | CREACION DEL LABORATORIO DE PRACTICAS DE INVESTIGACION DE LA ESCUELA PROFESIONAL DE ODONTOLOGIA DE LA FACULTAD DE CIENCIAS DE LA SALUD DE LA UNJBG-TACNA | 531 | U.N. JORGE BASADRE GROHMANN | 001 | UNIVERSIDAD NACIONAL JORGE BASADRE GROHMANN | 1,000,000 | 1,000,000 | - | - | - | 94,045 | - | 94,045 | 188,090 |
| 2328946 | MEJORAMIENTO DEL SERVICIO ADMINISTRATIVO CENTRAL DE LA UNIVERSIDAD NACIONAL INTERCULTURAL DE LA SELVA CENTRAL JUAN SANTOS ATAHUALPA EN LA CIUDAD DE LA MERCED, DISTRITO DE CHANCHAMAYO, PROVINCIA DE CHANCHAMAYO, REGION JUNIN | 551 | U.N. INTERCULTURAL DE LA SELVA CENTRAL JUAN SANTOS ATAHUALPA | 001 | UNIV.NAC. INTERCULTURAL DE LA SELVA CENTRAL JUAN SANTOS ATAHUALPA | 6,107,718 | 6,438,078 | - | - | - | - | - | - | - |
| 2329521 | MEJORAMIENTO DE LOS SERVICIOS DEL CENTRO DE MICROSCOPIA ELECTRONICA PARA EL DESARROLLO DE LA INVESTIGACION CIENTIFICA Y TECNOLÓGICA EN LA UNIVERSIDAD NACIONAL DE SAN AGUSTIN, DISTRITO DE AREQUIPA, PROVINCIA DE AREQUIPA Y REGION AREQUIPA | 513 | U.N. DE SAN AGUSTIN | 001 | UNIVERSIDAD NACIONAL DE SAN AGUSTIN | 100,000 | 100,000 | - | - | - | - | - | - | - |
| 2329564 | MEJORAMIENTO DEL SERVICIO DE EDUCACION BASICA ESPECIAL DEL CEBE HIPOLITO UNANUE, URBANIZACION LAS PALMERAS DE EL AGUSTINO, DISTRITO EL AGUSTINO, PROVINCIA Y DEPARTAMENTO DE LIMA | 010 | M. DE EDUCACION | 108 | M.E.-PROGRAMA NACIONAL DE INFRAESTRUCTURA EDUCATIVA | 91,315 | 91,315 | - | - | 3,141 | 7,607 | - | 1,907 | 12,655 |
| 2329768 | MEJORAMIENTO Y AMPLIACION DEL SERVICIO DE ENSEÑANZA E INVESTIGACION DE LA E.P. DE INGENIERIA EN ECONOMIA AGRARIA DE LA FACULTAD DE CIENCIAS AGROPECUARIAS DE LA UNIVERSIDAD NACIONAL JORGE BASADRE GROHMANN, DISTRITO, PROVINCIA TACNA DE LA REGION TACNA | 531 | U.N. JORGE BASADRE GROHMANN | 001 | UNIVERSIDAD NACIONAL JORGE BASADRE GROHMANN | 1,000,000 | 1,000,000 | - | - | 2,300 | 85,496 | - | 85,496 | 173,292 |
| 2329850 | CREACION DEL SERVICIO DE EDUCACION BASICA ESPECIAL DEL PRITE NUESTRA SEÑORA DE GUADALUPE, SECTOR E-2-C PAMPAS DE SAN JUAN, DISTRITO DE SAN JUAN DE MIRAFLORES, PROVINCIA Y DEPARTAMENTO DE LIMA | 010 | M. DE EDUCACION | 108 | M.E.-PROGRAMA NACIONAL DE INFRAESTRUCTURA EDUCATIVA | 3,096,980 | 3,096,980 | - | - | 4,071 | 7,607 | - | 403 | 12,080 |
| 2330464 | MEJORAMIENTO DE LA PRESTACION DEL SERVICIO EDUCATIVO DEL NIVEL PRIMARIA, SECUNDARIO Y EBA EN LA I.E. JUAN ESPINOZA MEDRANO, DISTRITO Y PROVINCIA DE ANDAHUAYLAS - APURIMAC | 010 | M. DE EDUCACION | 108 | M.E.-PROGRAMA NACIONAL DE INFRAESTRUCTURA EDUCATIVA | 94,511,487 | 28,246,428 | - | - | - | - | 846,860 | 5,594,468 | 6,441,328 |
| 2331588 | CREACION DEL SERVICIO EDUCATIVO ESPECIALIZADO PARA ALUMNOS DE SEGUNDO GRADO DE SECUNDARIA DE EDUCACION BASICA REGULAR CON ALTO DESEMPEÑO ACADEMICO DE LA REGION TACNA DISTRITO DE TACNA - PROVINCIA DE TACNA - REGION TACNA | 010 | M. DE EDUCACION | 108 | M.E.-PROGRAMA NACIONAL DE INFRAESTRUCTURA EDUCATIVA | 40,787,036 | 42,480,641 | - | 7,054,154 | - | - | 8,469,300 | - | 15,523,454 |
| 2332349 | MEJORAMIENTO DEL SERVICIO ACADEMICO DE PREGRADO DE LA E.P. DE ARTES-FIGA DE LA UNIVERSIDAD NACIONAL JORGE BASADRE GROHMANN DE TACNA, DISTRITO, PROVINCIA DE LA REGION TACNA | 531 | U.N. JORGE BASADRE GROHMANN | 001 | UNIVERSIDAD NACIONAL JORGE BASADRE GROHMANN | - | 650,893 | - | - | - | - | - | 5,200 | 5,200 |
| 2332480 | MEJORAMIENTO DEL SERVICIO ACADEMICO DE LA ESCUELA PROFESIONAL DE INGENIERIA COMERCIAL DE LA FACULTAD DE CIENCIAS JURICAS Y EMPRESARIALES DE LA UNIVERSIDAD NACIONAL JORGE BASADRE GROHMANN, DISTRITO Y PROVINCIA TACNA DE LA REGION TACNA | 531 | U.N. JORGE BASADRE GROHMANN | 001 | UNIVERSIDAD NACIONAL JORGE BASADRE GROHMANN | 1,000,000 | 1,000,000 | - | - | - | 86,725 | 4,400 | 91,125 | 182,250 |

| CUI | NOMBRE | PLIEGO | PLIEGO_NOMBRE | EJECUTORA | EJECUTORA_NOMBRE | PIA (1/) | PIM (1/) | DEVENGADO ENERO (2/) | DEVENGADO FEBRERO (2/) | DEVENGADO MARZO (2/) | DEVENGADO ABRIL (2/) | DEVENGADO MAYO (2/) | DEVENGADO JUNIO (2/) | DEVENGADO ENE-JUN |
|---------|---|--------|------------------------------------|-----------|--|------------|------------|----------------------|------------------------|----------------------|----------------------|---------------------|----------------------|-------------------|
| 2332528 | MEJORAMIENTO DE LOS SERVICIOS EDUCATIVOS DEL INSTITUTO DE IDIOMAS EN LA SEDE SANTA CATALINA DE LA UNIVERSIDAD NACIONAL DE JULIACA | 552 | U.N. DE JULIACA | 001 | UNIVERSIDAD NACIONAL DE JULIACA | 13,569,955 | 10,417,929 | - | 73,070 | 1,289,247 | - | 382,856 | 477,410 | 2,222,583 |
| 2334239 | CREACION DEL SERVICIO DE FORMACION DE LA CARRERA PROFESIONAL DE INGENIERIA CIVIL DE LA UNIVERSIDAD NACIONAL INTERCULTURAL DE QUILLABAMBA, FUNDO POTRERO, CENTRO POBLADO DE POTRERO - DISTRITO DE SANTA ANA - PROVINCIA DE LA CONVENCION - REGION CUSCO | 556 | U.N. INTERCULTURAL DE QUILLABAMBA | 001 | UNIVERSIDAD NACIONAL INTERCULTURAL DE QUILLABAMBA | 3,641,274 | 3,641,274 | - | 1,363 | 1,562 | 41,838 | 59,524 | 25,015 | 129,301 |
| 2334406 | MEJORAMIENTO DEL SERVICIO ACADEMICO DE LA FACULTAD DE CIENCIAS DE LA UNIVERSIDAD NACIONAL JOSE FAUSTINO SANCHEZ CARRION, DISTRITO HUACHO, PROVINCIA HUAURA, REGION LIMA. | 530 | U.N. JOSE FAUSTINO SANCHEZ CARRION | 001 | UNIVERSIDAD NACIONAL JOSE FAUSTINO SANCHEZ CARRION | - | 258,959 | - | - | - | - | 136,777 | - | 136,777 |
| 2334774 | MEJORAMIENTO Y AMPLIACION DE LOS SERVICIOS ADMINISTRATIVOS, DE LA UNIVERSIDAD NACIONAL INTERCULTURAL DE QUILLABAMBA, FUNDO POTRERO DISTRITO DE SANTA ANA PROVINCIA DE LA CONVENCION, DEPARTAMENTO DEL CUSCO | 556 | U.N. INTERCULTURAL DE QUILLABAMBA | 001 | UNIVERSIDAD NACIONAL INTERCULTURAL DE QUILLABAMBA | 4,080,204 | 1,722,364 | - | 30,018 | 14,568 | 11,009 | - | 30,643 | 86,238 |
| 2335293 | MEJORAMIENTO, AMPLIACION DEL SERVICIO DEL LABORATORIO DE ANALISIS DE NUCLEOS Y COMPLEMENTACION DE POZOS DE PETROLEO Y GAS NATURAL DE LA FACULTAD DE INGENIERIA DE PETROLEO, GAS NATURAL Y PETROQUIMICA DE LA UNIVERSIDAD NACIONAL DE INGENIERIA RIMAC - LIMA - LIMA | 514 | U.N. DE INGENIERIA | 001 | UNIVERSIDAD NACIONAL DE INGENIERIA | 220,321 | 220,321 | - | - | - | - | - | - | - |
| 2336285 | MEJORAMIENTO DE LOS SERVICIOS DE CONSULTA Y LECTURA DE LA BIBLIOTECA CENTRAL DE LA UNIVERSIDAD NACIONAL DE MOQUEGUA - SEDE ILO, DISTRITO DE PACOCHA, PROVINCIA DE ILO - MOQUEGUA. | 545 | U.N. DE MOQUEGUA | 001 | UNIVERSIDAD NACIONAL DE MOQUEGUA | - | 430,000 | 49,178 | 223,325 | 47,381 | 10,061 | 17,326 | 6,723 | 353,994 |
| 2336294 | MEJORAMIENTO DE LOS SERVICIOS DE CONSULTA Y LECTURA DE LA BIBLIOTECA CENTRAL DE LA UNIVERSIDAD NACIONAL DE MOQUEGUA - SEDE MARISCAL NIETO, DISTRITO DE MOQUEGUA, PROVINCIA DE MARISCAL NIETO, DEPARTAMENTO DE MOQUEGUA. | 545 | U.N. DE MOQUEGUA | 001 | UNIVERSIDAD NACIONAL DE MOQUEGUA | 12,390,107 | 7,111,325 | 44,153 | 412,600 | 528,614 | 585,705 | 481,092 | 554,494 | 2,606,657 |
| 2336557 | CREACION Y EQUIPAMIENTO DEL PABELLON TECNOLÓGICO INFORMÁTICO EXPERIMENTAL PARA LA CARRERA PROFESIONAL DE INGENIERIA DE SISTEMAS, SECTOR CCOYAHUACHO, DISTRITO SAN JERONIMO, PROVINCIA ANDAHUAYLAS-APURIMAC | 544 | U.N. JOSE MARIA ARGUEDAS | 001 | UNIVERSIDAD NACIONAL JOSE MARIA ARGUEDAS | 100,000 | 100,000 | - | - | - | - | - | - | - |
| 2336637 | MEJORAMIENTO DEL SERVICIO DE FORMACION PROFESIONAL DE LAS ESCUELAS DE ARQUITECTURA Y URBANISMO E INGENIERIA CIVIL DE LA UNIVERSIDAD NACIONAL DE TRUJILLO, DISTRITO DE TRUJILLO, PROVINCIA DE TRUJILLO, DEPARTAMENTO DE LA LIBERTAD | 512 | U.N. DE TRUJILLO | 001 | UNIVERSIDAD NACIONAL DE TRUJILLO | 1,986,717 | 1,843,787 | - | - | - | 56,600 | 202,844 | 47,150 | 306,594 |
| 2336777 | MEJORAMIENTO Y AMPLIACION DEL SERVICIO BIBLIOTECOLÓGICO DE LA BIBLIOTECA CENTRAL DE LA UNIVERSIDAD NACIONAL DE TRUJILLO, DISTRITO DE TRUJILLO, PROVINCIA DE TRUJILLO, DEPARTAMENTO DE LA LIBERTAD | 512 | U.N. DE TRUJILLO | 001 | UNIVERSIDAD NACIONAL DE TRUJILLO | 444,958 | - | - | - | - | - | - | - | - |
| 2336870 | MEJORAMIENTO Y AMPLIACION DE LOS SERVICIOS DE SISTEMAS DE INFORMACION Y COMUNICACION EN LA SEDE CENTRAL DE LA UNSAAC, DISTRITO DE CUSCO - PROVINCIA DE CUSCO - DEPARTAMENTO DE CUSCO | 511 | U.N. DE SAN ANTONIO ABAD DEL CUSCO | 001 | UNIVERSIDAD NACIONAL SAN ANTONIO ABAD DEL CUSCO | 6,555,132 | 2,055,132 | - | - | 310,000 | - | - | - | 310,000 |
| 2336960 | MEJORAMIENTO DEL SERVICIO DE FORMACION PROFESIONAL EN LA ESCUELA PROFESIONAL DE INGENIERIA MECANICA DE LA UNIVERSIDAD NACIONAL DE SAN ANTONIO ABAD DEL CUSCO DISTRITO DE CUSCO - PROVINCIA DE CUSCO - DEPARTAMENTO DE CUSCO | 511 | U.N. DE SAN ANTONIO ABAD DEL CUSCO | 001 | UNIVERSIDAD NACIONAL SAN ANTONIO ABAD DEL CUSCO | - | 207,173 | - | - | - | - | - | - | - |
| 2337978 | CREACION DE LOS SERVICIOS DEL CENTRO DE DESARROLLO EMPRESARIAL, INVESTIGACION Y DE INCUBADORA DE EMPRESAS DE LA E. P. DE ADMINISTRACION DE EMPRESAS EN EL C.P. DE TOTORAL DEL DISTRITO DE SAN JERONIMO - ANDAHUAYLAS - APURIMAC | 544 | U.N. JOSE MARIA ARGUEDAS | 001 | UNIVERSIDAD NACIONAL JOSE MARIA ARGUEDAS | 25,000 | 25,000 | - | - | - | - | - | - | - |
| 2338088 | MEJORAMIENTO DE LA PRESTACION DEL SERVICIO EDUCATIVO DE LA ESCUELA PROFESIONAL DE INGENIERIA DE MINAS DE LA UNIVERSIDAD NACIONAL DE SAN ANTONIO ABAD DEL CUSCO, DISTRITO DE CUSCO - PROVINCIA DE CUSCO - DEPARTAMENTO DE CUSCO | 511 | U.N. DE SAN ANTONIO ABAD DEL CUSCO | 001 | UNIVERSIDAD NACIONAL SAN ANTONIO ABAD DEL CUSCO | 339,271 | 339,271 | - | 65,740 | - | - | - | - | 65,740 |

| CUI | NOMBRE | PLIEGO | PLIEGO_NOMBRE | EJECUTORA | EJECUTORA_NOMBRE | PIA (1/) | PIM (1/) | DEVENGADO ENERO (2/) | DEVENGADO FEBRERO (2/) | DEVENGADO MARZO (2/) | DEVENGADO ABRIL (2/) | DEVENGADO MAYO (2/) | DEVENGADO JUNIO (2/) | DEVENGADO ENE-JUN |
|---------|---|--------|--|-----------|--|------------|-----------|----------------------|------------------------|----------------------|----------------------|---------------------|----------------------|-------------------|
| 2338101 | CREACION DEL SERVICIO DE TRANSPORTE UNIVERSITARIO DE LA UNIVERSIDAD NACIONAL INTERCULTURAL DE LA SELVA CENTRAL JUAN SANTOS ATAHUALPA EN LA MERCED, VILLA ASHANINGA Y SANIBENI- DISTRITO DE CHANCHAMAYO, PICHANAQUI Y SATIPO- CHANCHAMAYO Y SATIPO- JUNIN | 551 | U.N. INTERCULTURAL DE LA SELVA CENTRAL JUAN SANTOS ATAHUALPA | 001 | UNIV. NAC. INTERCULTURAL DE LA SELVA CENTRAL JUAN SANTOS ATAHUALPA | 534,358 | 1,900,000 | - | - | - | - | - | 3,000 | 3,000 |
| 2338276 | MEJORAMIENTO DEL SERVICIO DE FORMACION PROFESIONAL EN LA ESCUELA PROFESIONAL DE ARTE DE LA UNIVERSIDAD NACIONAL DEL ALTIPLANO - DEPARTAMENTO DE PUNO | 520 | U.N. DEL ALTIPLANO | 001 | UNIVERSIDAD NACIONAL DEL ALTIPLANO | 3,545,360 | 2,000,000 | - | 115,502 | 181,976 | 203,545 | 265,447 | 242,230 | 1,008,700 |
| 2338344 | MEJORAMIENTO DEL SISTEMA DE MONITOREO E INVESTIGACION DE LA FLORA, FAUNA Y MEDIO AMBIENTE DEL FUNDO EL BOSQUE DE LA UNIVERSIDAD NACIONAL AMAZONICA DE MADRE DE DIOS, DISTRITO DE LAS PIEDRAS PROVINCIA DE TAMBOPATA REGION MADRE DE DIOS | 538 | U.N. AMAZONICA DE MADRE DE DIOS | 001 | UNIVERSIDAD NACIONAL AMAZONICA DE MADRE DE DIOS | 2,150,000 | 2,150,000 | 101,778 | 129,032 | 199,856 | 226,095 | 455,538 | 279,968 | 1,392,267 |
| 2338919 | MEJORAMIENTO DEL SERVICIO ACADEMICO PRACTICO DE LA ESCUELA PROFESIONAL DE ENFERMERIA DE LA UNIVERSIDAD NACIONAL AMAZONICA DE MADRE DE DIOS | 538 | U.N. AMAZONICA DE MADRE DE DIOS | 001 | UNIVERSIDAD NACIONAL AMAZONICA DE MADRE DE DIOS | 2,521,568 | 2,521,568 | 157,824 | 83,528 | 234,026 | 571,466 | 408,114 | 244,717 | 1,699,675 |
| 2339283 | MEJORAMIENTO DEL SERVICIO DE FORMACION DE PREGRADO EN EDUCACION SUPERIOR UNIVERSITARIA DE LA ESCUELA PROFESIONAL DE DERECHO Y CIENCIAS POLITICAS DE LA UNIVERSIDAD NACIONAL DE HUANCVELICA, PATURPAMPA DEL DISTRITO DE HUANCVELICA - PROVINCIA DE HUANCVELICA - DEPARTAMENTO DE HUANCVELICA | 537 | U.N. DE HUANCVELICA | 001 | UNIVERSIDAD NACIONAL DE HUANCVELICA | - | 229,948 | - | - | - | - | 62,684 | - | 62,684 |
| 2339551 | MEJORAMIENTO DE LA CALIDAD EDUCATIVA DE LA FACULTAD DE CIENCIAS DE LA COMUNICACION EN LA UNIVERSIDAD NACIONAL DANIEL ALCIDES CARRION EN EL DISTRITO DE YANACANCHA - PROVINCIA DE PASCO - DEPARTAMENTO DE PASCO | 527 | U.N. DANIEL ALCIDES CARRION | 001 | UNIVERSIDAD NACIONAL DANIEL ALCIDES CARRION | 10,597,240 | 917,379 | - | - | - | - | - | - | - |
| 2340203 | MEJORAMIENTO DE LAS OPORTUNIDADES DE APRENDIZAJE CON TIC EN 400 II.EE. DEL NIVEL SECUNDARIA CON JORNADA ESCOLAR COMPLETA, CORRESPONDIENTE AL TERCER TRAMO DE SU IMPLEMENTACION EN EL AMBITO NACIONAL | 010 | M. DE EDUCACION | 120 | PROGRAMA NACIONAL DE DOTACION DE MATERIALES EDUCATIVOS | 3,914,310 | 3,914,310 | - | - | - | - | - | - | - |
| 2340269 | MEJORAMIENTO DEL SERVICIO DE FORMACION PROFESIONAL EN INGENIERIA AMBIENTAL EN LA UNIVERSIDAD NACIONAL DE SAN AGUSTIN, DISTRITO DE AREQUIPA, PROVINCIA DE AREQUIPA Y REGION AREQUIPA | 513 | U.N. DE SAN AGUSTIN | 001 | UNIVERSIDAD NACIONAL DE SAN AGUSTIN | 1,098,525 | 1,098,525 | - | 382,462 | 207,198 | - | - | - | 589,660 |
| 2340418 | MEJORAMIENTO DE LOS SERVICIOS ACADEMICOS DEL DEPARTAMENTO Y LA ESCUELA DE MATEMATICAS DE LA FACULTAD DE CIENCIAS NATURALES Y FORMALES DE LA UNIVERSIDAD NACIONAL DE SAN AGUSTIN, DISTRITO DE AREQUIPA, PROVINCIA DE AREQUIPA Y REGION AREQUIPA | 513 | U.N. DE SAN AGUSTIN | 001 | UNIVERSIDAD NACIONAL DE SAN AGUSTIN | - | 2,188 | - | - | - | - | - | - | - |
| 2340490 | MEJORAMIENTO DEL SERVICIO DE FORMACION PROFESIONAL EN CIENCIAS DE LA COMUNICACION EN LA UNIVERSIDAD NACIONAL DE SAN AGUSTIN, DISTRITO DE AREQUIPA, PROVINCIA DE AREQUIPA Y REGION AREQUIPA | 513 | U.N. DE SAN AGUSTIN | 001 | UNIVERSIDAD NACIONAL DE SAN AGUSTIN | 2,249,415 | 2,249,415 | - | - | - | 126,352 | 301,436 | 106,100 | 533,888 |
| 2340607 | MEJORAMIENTO DEL SERVICIO DE FORMACION PROFESIONAL UNIVERSITARIA EN LA ESCUELA DE PSICOLOGIA DE LA UNIVERSIDAD NACIONAL DE SAN AGUSTIN, DISTRITO DE AREQUIPA, PROVINCIA DE AREQUIPA - REGION AREQUIPA | 513 | U.N. DE SAN AGUSTIN | 001 | UNIVERSIDAD NACIONAL DE SAN AGUSTIN | 441,543 | 1,276,293 | - | - | 14,033 | 66,077 | 937,993 | 1,559 | 1,019,663 |
| 2340615 | MEJORAMIENTO DEL SERVICIO DE FORMACION PROFESIONAL EN CIENCIAS DE LA COMPUTACION E INGENIERIA DE TELECOMUNICACIONES EN LA UNIVERSIDAD NACIONAL DE SAN AGUSTIN, DISTRITO DE AREQUIPA, PROVINCIA DE AREQUIPA Y REGION AREQUIPA | 513 | U.N. DE SAN AGUSTIN | 001 | UNIVERSIDAD NACIONAL DE SAN AGUSTIN | - | 8,696 | - | - | - | - | 8,696 | - | 8,696 |
| 2340799 | MEJORAMIENTO DEL SERVICIO DE FORMACION PROFESIONAL EN INGENIERIA DE MATERIALES EN LA UNIVERSIDAD NACIONAL DE SAN AGUSTIN DISTRITO DE AREQUIPA, PROVINCIA DE AREQUIPA, REGION AREQUIPA | 513 | U.N. DE SAN AGUSTIN | 001 | UNIVERSIDAD NACIONAL DE SAN AGUSTIN | 840,807 | 840,807 | - | - | 24,014 | - | - | - | 24,014 |
| 2340970 | CREACION DE LOS SERVICIOS BASICOS Y URBANISTICOS EN LA CIUDAD UNIVERSITARIA DE LA UNIVERSIDAD NACIONAL AUTONOMA ALTOANDINA DE TARMA SECTOR HUANCUCRO, DISTRITO DE ACOBAMBA, PROVINCIA DE TARMA, REGION JUNIN | 553 | U. N. AUTÓNOMA ALTOANDINA DE TARMA | 001 | U. N. AUTÓNOMA ALTOANDINA DE TARMA - UNAAT | - | 857,522 | - | - | 420,106 | 167,935 | 121,972 | 16,400 | 726,413 |

| CUI | NOMBRE | PLIEGO | PLIEGO_NOMBRE | EJECUTORA | EJECUTORA_NOMBRE | PIA (1/) | PIM (1/) | DEVENGADO ENERO (2/) | DEVENGADO FEBRERO (2/) | DEVENGADO MARZO (2/) | DEVENGADO ABRIL (2/) | DEVENGADO MAYO (2/) | DEVENGADO JUNIO (2/) | DEVENGADO ENE-JUN |
|---------|---|--------|---|-----------|---|------------|------------|----------------------|------------------------|----------------------|----------------------|---------------------|----------------------|-------------------|
| 2341075 | CREACION E IMPLEMENTACION DEL SERVICIO DEPORTIVO Y RECREATIVO EN LA CIUDAD UNIVERSITARIA DE LA UNIVERSIDAD NACIONAL AUTONOMA ALTOANDINA DE TARMA, SECTOR HUANCUCRO, DISTRITO DE ACOBAMBA, PROVINCIA DE TARMA, REGION JUNIN | 553 | U. N. AUTÓNOMA ALTOANDINA DE TARMA | 001 | U. N. AUTÓNOMA ALTOANDINA DE TARMA - UNAAT | - | 36,000 | - | - | - | - | - | - | - |
| 2341090 | AMPLIACION Y MEJORAMIENTO DE LOS SERVICIOS EDUCATIVOS DE LOS NIVELES INICIAL, PRIMARIA Y SECUNDARIA EN LA IE N 15396 DE LA LOCALIDAD DE CP6, DISTRITO DE LAS LOMAS - PIURA - PIURA | 010 | M. DE EDUCACION | 108 | M.E.-PROGRAMA NACIONAL DE INFRAESTRUCTURA EDUCATIVA | 11,074,030 | - | - | - | - | - | - | - | - |
| 2341738 | CREACION DEL SERVICIO ACADEMICO DE LA FACULTAD DE MEDICINA HUMANA DE LA UNIVERSIDAD NACIONAL SANTIAGO ANTUNEZ DE MAYOLO - DISTRITO DE HUARAZ - PROVINCIA DE HUARAZ - DEPARTAMENTO DE ANCASH | 532 | U.N. SANTIAGO ANTUNEZ DE MAYOLO | 001 | UNIVERSIDAD NACIONAL SANTIAGO ANTUNEZ DE MAYOLO | 809,170 | 10,700,607 | 2,524,789 | 101,471 | 1,481,688 | 1,163,607 | 18,500 | 3,000 | 5,293,055 |
| 2342078 | CREACION E IMPLEMENTACION DEL CENTRO DE INCUBACION EMPRESARIAL DE LA FACULTAD DE CIENCIAS ECONOMICAS Y ADMINISTRATIVAS DE LA UNTRM - SEDE CHACHAPOYAS, PROVINCIA DE CHACHAPOYAS, REGION AMAZONAS | 541 | U.N. TORIBIO RODRIGUEZ DE MENDOZA DE AMAZONAS | 001 | UNIVERSIDAD NACIONAL TORIBIO RODRIGUEZ DE MENDOZA DE AMAZONAS | 397,523 | 127,523 | - | 10,600 | - | 5,300 | 5,300 | 5,300 | 26,500 |
| 2342955 | MEJORAMIENTO Y AMPLIACION DE LA INFRAESTRUCTURA DE RED, PARA LOS SERVICIOS DE TECNOLOGIAS DE INFORMACION Y TELECOMUNICACIONES DE LA UNIVERSIDAD NACIONAL AGRARIA LA MOLINA, LA MOLINA, LIMA, LIMA | 518 | U.N. AGRARIA LA MOLINA | 001 | UNIVERSIDAD NACIONAL AGRARIA LA MOLINA | - | 1,368,862 | - | 157,275 | 125,955 | 99,628 | 83,489 | 49,403 | 515,750 |
| 2343009 | MEJORAMIENTO DE LOS SERVICIOS ACADEMICOS Y ADMINISTRATIVOS DE LA ESCUELA PROFESIONAL DE ARQUITECTURA DE LA FACULTAD DE INGENIERIA CIVIL Y ARQUITECTURA DE LA UNSM - CIUDAD UNIVERSITARIA, DISTRITO DE MORALES, PROVINCIA DE SAN MARTIN - SAN MARTIN | 533 | U.N. DE SAN MARTIN | 001 | UNIVERSIDAD NACIONAL DE SAN MARTIN | 14,964,049 | 14,964,049 | 22,045 | 567,756 | 5,891,305 | 317,003 | 185,065 | 688,079 | 7,671,254 |
| 2343049 | CREACION DE LOS SERVICIOS DE INVESTIGACION EN INGENIERIA DE ALIMENTOS Y POST COSECHA DE LA UNIVERSIDAD NACIONAL TORIBIO RODRIGUEZ DE MENDOZA DE AMAZONAS- SEDE CHACHAPOYAS, PROVINCIA CHACHAPOYAS, REGION AMAZONAS. | 541 | U.N. TORIBIO RODRIGUEZ DE MENDOZA DE AMAZONAS | 001 | UNIVERSIDAD NACIONAL TORIBIO RODRIGUEZ DE MENDOZA DE AMAZONAS | 580,267 | 260,267 | 4,373 | 19,200 | 10,598 | 45,101 | 14,000 | 20,879 | 114,150 |
| 2343495 | MEJORAMIENTO DE LOS SERVICIOS DE LABORATORIO DEL DEPARTAMENTO ACADEMICO DE CIENCIAS BASICAS DE LA UNIVERSIDAD NACIONAL AMAZONICA DE MADRE DE DIOS | 538 | U.N. AMAZONICA DE MADRE DE DIOS | 001 | UNIVERSIDAD NACIONAL AMAZONICA DE MADRE DE DIOS | 4,200,000 | 4,200,000 | 171,541 | 209,641 | 409,441 | 524,644 | 271,267 | 315,707 | 1,902,242 |
| 2345146 | MEJORAMIENTO Y AMPLIACION DEL SERVICIO DE LA UNIDAD DE SALUD DE LA DIRECCION DE BIENESTAR UNIVERSITARIO DE LA UNIVERSIDAD NACIONAL SANTIAGO ANTUNEZ DE MAYOLO DISTRITO DE INDEPENDENCIA, PROVINCIA DE HUARAZ, DEPARTAMENTO DE ANCASH | 532 | U.N. SANTIAGO ANTUNEZ DE MAYOLO | 001 | UNIVERSIDAD NACIONAL SANTIAGO ANTUNEZ DE MAYOLO | - | 466,881 | - | - | - | - | - | 27,799 | 27,799 |
| 2346436 | CREACION DE LOSA MULTI DEPORTIVA EN EL CENTRO POBLADO DE SANTA MARIA, DISTRITO DE TAHUAMANU, PROVINCIA DE TAHUAMANU - MADRE DE DIOS SANTA MARIA - DISTRITO DE TAHUAMANU - PROVINCIA DE TAHUAMANU - DEPARTAMENTO DE MADRE DE DIOS | 010 | M. DE EDUCACION | 026 | PROGRAMA EDUCACION BASICA PARA TODOS | 363,384 | 363,384 | - | - | - | - | - | - | - |
| 2347113 | CREACION DEL SERVICIO DE INVESTIGACION A TRAVES DEL INSTITUTO PARA EL MEJORAMIENTO PRODUCTIVO EN LA UNIVERSIDAD NACIONAL AUTONOMA DE CHOTA, CENTRO POBLADO DE COLPA HUACARIS - DISTRITO DE CHOTA - PROVINCIA DE CHOTA - REGION CAJAMARCA | 550 | U.N. AUTONOMA DE CHOTA | 001 | UNIVERSIDAD NACIONAL AUTONOMA DE CHOTA | 6,537,998 | - | - | - | - | - | - | - | - |
| 2347183 | MEJORAMIENTO Y EQUIPAMIENTO DE LOS SISTEMAS INFORMATICOS DE LA UNIVERSIDAD NACIONAL DE FRONTERA CENTRO POBLADO DE NUEVO SULLANA - DISTRITO DE SULLANA - PROVINCIA DE SULLANA - REGION PIURA | 548 | U.N. DE FRONTERA | 001 | UNIVERSIDAD NACIONAL DE FRONTERA | 1,371,333 | 1,371,333 | - | - | 13,000 | - | - | 18,911 | 31,911 |
| 2350650 | CREACION DEL SERVICIO DEL PROGRAMA DE ESTUDIOS GENERALES DE FORMACION PREGRADO DE LA UNIVERSIDAD NACIONAL AUTONOMA DE TAYACAJA DANIEL HERNANDEZ MORILLO, DISTRITO DE AHUAYCHA - PROVINCIA DE TAYACAJA - REGION HUANCVELICA | 558 | U. N. AUTONOMA DE TAYACAJA DANIEL HERNANDEZ MORILLO | 001 | U. N. AUTONOMA DE TAYACAJA DANIEL HERNANDEZ MORILLO | 6,203,529 | 6,203,529 | - | 94,663 | 383,002 | 819,328 | 521,061 | 86,735 | 1,904,790 |

| CUI | NOMBRE | PLIEGO | PLIEGO_NOMBRE | EJECUTORA | EJECUTORA_NOMBRE | PIA (1/) | PIM (1/) | DEVENGADO ENERO (2/) | DEVENGADO FEBRERO (2/) | DEVENGADO MARZO (2/) | DEVENGADO ABRIL (2/) | DEVENGADO MAYO (2/) | DEVENGADO JUNIO (2/) | DEVENGADO ENE-JUN |
|---------|--|--------|---|-----------|---|------------|------------|----------------------|------------------------|----------------------|----------------------|---------------------|----------------------|-------------------|
| 2350734 | CREACION DEL SERVICIO DE EDUCACION SUPERIOR UNIVERSITARIA DE FORMACION PREGRADO DE LA ESCUELA PROFESIONAL DE ENFERMERIA DE LA UNIVERSIDAD NACIONAL AUTONOMA DE TAYACAJA DANIEL HERNANDEZ MORILLO AHUAYCHA DEL DISTRITO DE AHUAYCHA - PROVINCIA DE TAYACAJA - DEPARTAMENTO DE HUANCARELICA | 558 | U. N. AUTONOMA DE TAYACAJA DANIEL HERNANDEZ MORILLO | 001 | U. N. AUTONOMA DE TAYACAJA DANIEL HERNANDEZ MORILLO | - | 1,182,815 | - | - | - | - | - | - | - |
| 2350773 | CREACION DE LOS SERVICIOS COMPLEMENTARIOS BASICOS DE LA DIRECCION DE BIENESTAR UNIVERSITARIO DE LA UNIVERSIDAD NACIONAL AUTONOMA DE TAYACAJA DANIEL HERNANDEZ MORILLO, DISTRITO DE AHUAYCHA - PROVINCIA DE TAYACAJA - REGION HUANCARELICA | 558 | U. N. AUTONOMA DE TAYACAJA DANIEL HERNANDEZ MORILLO | 001 | U. N. AUTONOMA DE TAYACAJA DANIEL HERNANDEZ MORILLO | - | 100,000 | - | - | - | - | - | - | - |
| 2350802 | CREACION DEL SERVICIO DE FORMACION PROFESIONAL EN INGENIERIA CIVIL DE LA UNIVERSIDAD NACIONAL AUTONOMA DE TAYACAJA DANIEL HERNANDEZ MORILLO, - DISTRITO DE AHUAYCHA - PROVINCIA DE TAYACAJA - REGION HUANCARELICA | 558 | U. N. AUTONOMA DE TAYACAJA DANIEL HERNANDEZ MORILLO | 001 | U. N. AUTONOMA DE TAYACAJA DANIEL HERNANDEZ MORILLO | - | 181,246 | - | - | - | - | - | - | - |
| 2351011 | MEJORAMIENTO DEL SERVICIO DE FORMACION PROFESIONAL DE LAS ESCUELAS DE INGENIERIA Y GESTION AMBIENTAL Y LA ESCUELA PROFESIONAL DE INGENIERIA DE NEGOCIOS AGRONOMICOS Y FORESTALES DE LA FACULTAD INGENIERIA DE LA UNIVERSIDAD NACIONAL AUTONOMA DE HUANTA INTAY DEL DISTRITO DE LURICOCHA - PROVINCIA DE HUANTA - DEPARTAMENTO DE AYACUCHO | 554 | U.N. AUTONOMA DE HUANTA | 001 | UNIVERSIDAD NACIONAL AUTONOMA DE HUANTA- UNAH | 6,077,325 | 6,084,325 | - | - | - | - | - | - | - |
| 2351019 | CREACION DE LOS SERVICIOS BASICOS Y URBANISTICOS DE LA FILIAL ILO, PAMPA INALAMBRICA, DISTRITO ALGARROBAL, PROVINCIA DE ILO, DEPARTAMENTO DE MOQUEGUA DISTRITO DE EL ALGARROBAL - PROVINCIA DE ILO - DEPARTAMENTO DE MOQUEGUA | 545 | U.N. DE MOQUEGUA | 001 | UNIVERSIDAD NACIONAL DE MOQUEGUA | - | 41,966 | - | - | 25,301 | - | - | - | 25,301 |
| 2351030 | MEJORAMIENTO DEL SERVICIO DE FORMACION PROFESIONAL DE LA ESCUELA DE ADMINISTRACION DE TURISMO SOSTENIBLE Y HOTELERIA DE LA FACULTAD DE ADMINISTRACION DE LA UNIVERSIDAD NACIONAL AUTONOMA DE HUANTA, DISTRITO DE LURICOCHA, PROVINCIA DE HUANTA Y DEPARTAMENTO DE AYACUCHO. INTAY DEL DISTRITO DE LURICOCHA - PROVINCIA DE HUANTA - DEPARTAMENTO DE AYACUCHO | 554 | U.N. AUTONOMA DE HUANTA | 001 | UNIVERSIDAD NACIONAL AUTONOMA DE HUANTA- UNAH | 584,866 | 584,866 | - | - | - | - | - | - | - |
| 2351046 | CREACION DE SERVICIOS ACADemicOS DE ESTUDIOS GENERALES EN LA UNIVERSIDAD NACIONAL AUTONOMA DE HUANTA, BARRIO 5 ESQUINAS DEL DISTRITO DE HUANTA - PROVINCIA DE HUANTA - DEPARTAMENTO DE AYACUCHO | 554 | U.N. AUTONOMA DE HUANTA | 001 | UNIVERSIDAD NACIONAL AUTONOMA DE HUANTA- UNAH | 50,000 | 2,660,882 | - | 496,959 | 1,750,011 | 4,500 | 167,031 | 9,000 | 2,427,501 |
| 2351717 | MEJORAMIENTO DE LOS SERVICIOS ADMINISTRATIVOS DE LA FACULTAD DE INDUSTRIAS ALIMENTARIAS, DE LA UNIVERSIDAD NACIONAL AGRARIA LA MOLINA LA MOLINA - DISTRITO DE LA MOLINA - PROVINCIA DE LIMA - REGION LIMA | 518 | U.N. AGRARIA LA MOLINA | 001 | UNIVERSIDAD NACIONAL AGRARIA LA MOLINA | - | 1,458,991 | - | - | - | - | - | 3,200 | 3,200 |
| 2351873 | MEJORAMIENTO DEL SERVICIO DE FORMACION PROFESIONAL DE LA FACULTAD DE ENFERMERIA DE LA UNIVERSIDAD NACIONAL PEDRO RUIZ GALLO - DISTRITO DE LAMBAYEQUE - PROVINCIA DE LAMBAYEQUE - DEPARTAMENTO DE LAMBAYEQUE | 523 | U.N. PEDRO RUIZ GALLO | 001 | UNIVERSIDAD NACIONAL PEDRO RUIZ GALLO | 13,004,528 | 8,457,277 | - | - | - | - | - | - | - |
| 2351876 | MEJORAMIENTO DE LA CALIDAD DEL SERVICIO ACADemICO E INVESTIGACION DE LA FACULTAD DE CIENCIAS FISICAS Y MATEMATICAS DE LA UNIVERSIDAD NACIONAL PEDRO RUIZ GALLO - DISTRITO DE LAMBAYEQUE - PROVINCIA DE LAMBAYEQUE - DEPARTAMENTO DE LAMBAYEQUE | 523 | U.N. PEDRO RUIZ GALLO | 001 | UNIVERSIDAD NACIONAL PEDRO RUIZ GALLO | - | 117,500 | - | - | - | - | - | - | - |
| 2351878 | MEJORAMIENTO DEL SERVICIO DE FORMACION PROFESIONAL DE LA ESCUELA DE ARQUITECTURA DE LA FACULTAD DE INGENIERIA CIVIL, SISTEMAS Y ARQUITECTURA DE LA UNIVERSIDAD NACIONAL PEDRO RUIZ GALLO, DISTRITO DE LAMBAYEQUE - PROVINCIA DE LAMBAYEQUE - REGION LAMBAYEQUE | 523 | U.N. PEDRO RUIZ GALLO | 001 | UNIVERSIDAD NACIONAL PEDRO RUIZ GALLO | 10,763,955 | 10,763,955 | - | - | - | - | 580,378 | 841,542 | 1,421,920 |
| 2351879 | MEJORAMIENTO DE LA CALIDAD DEL SERVICIO ACADemICO PARA LA FORMACION PRACTICA DE LA FACULTAD DE CIENCIAS ECONOMICAS, ADMINISTRATIVAS Y CONTABLES DE LA UNIVERSIDAD NACIONAL PEDRO RUIZ GALLO DISTRITO DE LAMBAYEQUE - PROVINCIA DE LAMBAYEQUE - DEPARTAMENTO DE LAMBAYEQUE | 523 | U.N. PEDRO RUIZ GALLO | 001 | UNIVERSIDAD NACIONAL PEDRO RUIZ GALLO | - | 211,041 | - | - | - | - | - | - | - |

| CUI | NOMBRE | PLIEGO | PLIEGO_NOMBRE | EJECUTORA | EJECUTORA_NOMBRE | PIA (1/) | PIM (1/) | DEVENGADO ENERO (2/) | DEVENGADO FEBRERO (2/) | DEVENGADO MARZO (2/) | DEVENGADO ABRIL (2/) | DEVENGADO MAYO (2/) | DEVENGADO JUNIO (2/) | DEVENGADO ENE-JUN |
|---------|--|--------|--|-----------|---|------------|------------|----------------------|------------------------|----------------------|----------------------|---------------------|----------------------|-------------------|
| 2375626 | MEJORAMIENTO Y AMPLIACION DEL SERVICIO DE TECNOLOGIAS DE INFORMACION Y COMUNICACION (TIC) DE LA UNIVERSIDAD NACIONAL INTERCULTURAL DE QUILLABAMBA SEDE EL ARENAL, DISTRITO SANTA ANA, PROVINCIA DE LA CONVENCION, REGION CUSCO | 556 | U.N. INTERCULTURAL DE QUILLABAMBA | 001 | UNIVERSIDAD NACIONAL INTERCULTURAL DE QUILLABAMBA | 1,990,882 | 1,009,044 | - | 1,998 | - | - | - | - | 1,998 |
| 2377215 | CREACION DEL CERCO PERIMETRICO DE LA CIUDAD UNIVERSITARIA DE LA UNIVERSIDAD NACIONAL INTERCULTURAL FABIOLA SALAZAR LEGUIA DE BAGUA DISTRITO BAGUA, PROVINCIA BAGUA, REGION AMAZONAS | 555 | U.N. INTERCULTURAL FABIOLA SALAZAR LEGUIA DE BAGUA | 001 | U.N. INTERCULTURAL FABIOLA SALAZAR LEGUIA DE BAGUA-UNIFSL | 200,000 | 200,000 | - | - | - | - | - | - | - |
| 2377775 | AMPLIACION Y MEJORAMIENTO SERVICIO DE RECURSOS PARA EL APRENDIZAJE Y LA INVESTIGACION FORMATIVA | 520 | U.N. DEL ALTIPLANO | 001 | UNIVERSIDAD NACIONAL DEL ALTIPLANO | 527,961 | - | - | - | - | - | - | - | - |
| 2378426 | MEJORAMIENTO DE LAS CONDICIONES DE ACCESIBILIDAD PARA PERSONAS CON DISCAPACIDAD EN EL PREDIO N° 08 DE LA UNFV-LIMA | 524 | U.N. FEDERICO VILLARREAL | 001 | UNIVERSIDAD NACIONAL FEDERICO VILLARREAL | 344,036 | 344,036 | - | - | - | - | - | - | - |
| 2378427 | MEJORAMIENTO DE LAS CONDICIONES DE ACCESIBILIDAD PARA PERSONAS CON DISCAPACIDAD EN EL PREDIO N° 10 DE LA UNFV-LIMA | 524 | U.N. FEDERICO VILLARREAL | 001 | UNIVERSIDAD NACIONAL FEDERICO VILLARREAL | 708,775 | 708,775 | - | - | - | - | - | - | - |
| 2378430 | MEJORAMIENTO DE LAS CONDICIONES DE ACCESIBILIDAD PARA PERSONAS CON DISCAPACIDAD EN EL PREDIO N° 16 DE LA UNFV-LIMA | 524 | U.N. FEDERICO VILLARREAL | 001 | UNIVERSIDAD NACIONAL FEDERICO VILLARREAL | 2,002,848 | 2,002,848 | - | - | - | - | 27,151 | - | 27,151 |
| 2379085 | REHABILITACION DE LOS TECHOS DE LOS PABELLONES A, B, C Y BIBLIOTECA CENTRAL DE LA UNIVERSIDAD NACIONAL DEL CENTRO DEL PERU, CIUDAD UNIVERSITARIA, EL TAMBO, HUANCAYO, JUNIN | 517 | U.N. DEL CENTRO DEL PERU | 001 | UNIVERSIDAD NACIONAL DEL CENTRO DEL PERU | - | 51,000 | - | - | - | - | - | - | - |
| 2379236 | REHABILITACION DEL EDIFICIO PABELLON CENTRAL DE LA UNIVERSIDAD NACIONAL DE INGENIERIA | 514 | U.N. DE INGENIERIA | 001 | UNIVERSIDAD NACIONAL DE INGENIERIA | 16,764 | 16,764 | - | - | 5,100 | 3,400 | 3,400 | - | 11,900 |
| 2379489 | MEJORAMIENTO Y AMPLIACION DE LOS SERVICIOS EDUCATIVOS DE LA ESCUELA ACADEMICO PROFESIONAL DE INGENIERIA CIVIL DE LA FACULTAD DE INGENIERIA DE LA UNIVERSIDAD NACIONAL DE CAJAMARCA, DISTRITO DE CAJAMARCA -CAJAMARCA - CAJAMARCA | 522 | U.N. DE CAJAMARCA | 001 | UNIVERSIDAD NACIONAL DE CAJAMARCA | 5,412,656 | 6,091,285 | 521,450 | 526,136 | 647,239 | 392,494 | 1,659,976 | 33,890 | 3,781,186 |
| 2380749 | MEJORAMIENTO Y AMPLIACION DEL SERVICIO EDUCATIVO DE LA FACULTAD DE INGENIERIA CIVIL DE LA UNIVERSIDAD NACIONAL SAN LUIS GONZAGA DE ICA, EN LA CIUDAD UNIVERSITARIA, DISTRITO DE ICA, PROVINCIA ICA, REGION ICA | 515 | U.N. SAN LUIS GONZAGA DE ICA | 001 | UNIVERSIDAD NACIONAL SAN LUIS GONZAGA DE ICA | 3,288,761 | 3,288,761 | - | - | - | - | - | - | - |
| 2380916 | AMPLIACION MARGINAL DE LOS SERVICIOS HIGIENICOS DE LA SEDE LOS GRANADOS DE LA UNIVERSIDAD NACIONAL JORGE BASADRE GROHMANN - TACNA | 531 | U.N. JORGE BASADRE GROHMANN | 001 | UNIVERSIDAD NACIONAL JORGE BASADRE GROHMANN | 48,971 | 48,971 | - | - | - | - | - | - | - |
| 2381345 | CREACION SERVICIO EDUCATIVO ESPECIALIZADO PARA ALUMNOS DE SEGUNDO GRADO DE SECUNDARIA DE EDUCACION BASICA REGULAR CON ALTO DESEMPEÑO ACADEMICO DE LA REGION ANCASH | 010 | M. DE EDUCACION | 108 | M.E.-PROGRAMA NACIONAL DE INFRAESTRUCTURA EDUCATIVA | 63,555,599 | 44,222,086 | - | - | 15,263,474 | - | - | - | 15,263,474 |
| 2381431 | REPOSICION DE EQUIPOS PARA LOS LABORATORIOS ESPECIALIZADOS DE INVESTIGACION DE LA CIUDAD UNIVERSITARIA: LABORATORIO DE GENETICA Y BIOLOGIA MOLECULAR, LABORATORIO DE MICROBIOLOGIA Y PARASITOLOGIA MOLECULAR, LABORATORIO DE CATALISIS ADSORBENTES Y MATERIALES, LABORATORIO MULTIDISCIPLINARIO DE NANOCIENCIA Y NANOTECNOLOGIA, LABORATORIO DE OPTICA Y LASERES Y LABORATORIO DE FISICA GENERAL DE LA UNIVERSIDAD NACIONAL DE TRUJILLO. | 512 | U.N. DE TRUJILLO | 001 | UNIVERSIDAD NACIONAL DE TRUJILLO | 801,187 | - | - | - | - | - | - | - | - |
| 2381675 | MEJORAMIENTO DEL SERVICIO QUE BRINDA LA OFICINA DE PLANIFICACION DE LA UNIVERSIDAD NACIONAL AGRARIA LA MOLINA, LA MOLINA, LIMA, LIMA | 518 | U.N. AGRARIA LA MOLINA | 001 | UNIVERSIDAD NACIONAL AGRARIA LA MOLINA | 1,881,890 | 3,038,246 | - | - | 56,868 | 137,543 | 338,397 | 449,665 | 982,473 |
| 2382081 | MEJORAMIENTO DE LOS SERVICIOS DE TECNOLOGIAS DE INFORMACION Y COMUNICACION DE LA UNIVERSIDAD NACIONAL JOSE MARIA ARGUEDAS, EN EL DISTRITO DE SAN JERONIMO - ANDAHUAYLAS-APURIMAC | 544 | U.N. JOSE MARIA ARGUEDAS | 001 | UNIVERSIDAD NACIONAL JOSE MARIA ARGUEDAS | - | 6,556,564 | - | - | - | - | - | - | - |

| CUI | NOMBRE | PLIEGO | PLIEGO_NOMBRE | EJECUTORA | EJECUTORA_NOMBRE | PIA (1/) | PIM (1/) | DEVENGADO ENERO (2/) | DEVENGADO FEBRERO (2/) | DEVENGADO MARZO (2/) | DEVENGADO ABRIL (2/) | DEVENGADO MAYO (2/) | DEVENGADO JUNIO (2/) | DEVENGADO ENE-JUN |
|---------|--|--------|------------------------------------|-----------|--|------------|------------|----------------------|------------------------|----------------------|----------------------|---------------------|----------------------|-------------------|
| 2403872 | CREACION DE LOS SERVICIOS DE FORMACION PRE GRADO DE LA ESCUELA PROFESIONAL DE INGENIERIA AMBIENTAL DE LA UNIVERSIDAD NACIONAL JOSE MARIA DISTRITO DE TALAVERA - PROVINCIA DE ANDAHUAYLAS - DEPARTAMENTO DE APURIMAC | 544 | U.N. JOSE MARIA ARGUEDAS | 001 | UNIVERSIDAD NACIONAL JOSE MARIA ARGUEDAS | 7,086,570 | 6,080,432 | - | 183,224 | 250,070 | 457,635 | 188,507 | 16,066 | 1,095,503 |
| 2403892 | CREACION DE LOS SERVICIOS DE AULAS GENERALES PARA LAS NUEVAS ESCUELAS PROFESIONALES DE LA UNIVERSIDAD NACIONAL JOSE MARIA ARGUEDAS, LOCALIDAD DE CCOYAHUACHO DISTRITO DE SAN JERONIMO - PROVINCIA DE ANDAHUAYLAS - DEPARTAMENTO DE APURIMAC | 544 | U.N. JOSE MARIA ARGUEDAS | 001 | UNIVERSIDAD NACIONAL JOSE MARIA ARGUEDAS | 3,200,000 | 646,271 | - | - | - | - | - | 92,589 | 92,589 |
| 2403925 | MEJORAMIENTO DEL SERVICIO DE TECNOLOGIAS DE LA INFORMACION Y COMUNICACION DE LA UNIVERSIDAD NACIONAL JORGE BASADRE GROHMANN CENTRO POBLADO DE TACNA - DISTRITO DE TACNA - PROVINCIA DE TACNA - REGION TACNA | 531 | U.N. JORGE BASADRE GROHMANN | 001 | UNIVERSIDAD NACIONAL JORGE BASADRE GROHMANN | 3,000,000 | 3,000,000 | - | - | 2,276 | 7,200 | 3,000 | 9,469 | 21,945 |
| 2403929 | CONSTRUCCION DE ASCENSORES; EN EL(LA) FACULTAD DE ARQUITECTURA PREDIO N° 03, PARA PERSONAS CON DISCAPACIDAD DE LA UNIVERSIDAD NACIONAL FEDERICO VILLARREAL EN LA LOCALIDAD JESUS MARIA, DISTRITO DE JESUS MARIA, PROVINCIA LIMA, DEPARTAMENTO LIMA | 524 | U.N. FEDERICO VILLARREAL | 001 | UNIVERSIDAD NACIONAL FEDERICO VILLARREAL | 66,907 | 125,326 | - | - | - | - | - | - | - |
| 2403962 | MEJORAMIENTO DEL SISTEMA DE ENERGIA ELECTRICA DEL CAMPUS UNIVERSITARIO DE CCOYAHUACHO DISTRITO DE SAN JERONIMO - PROVINCIA DE ANDAHUAYLAS - DEPARTAMENTO DE APURIMAC | 544 | U.N. JOSE MARIA ARGUEDAS | 001 | UNIVERSIDAD NACIONAL JOSE MARIA ARGUEDAS | - | 31,934 | - | - | - | - | - | 16,480 | 16,480 |
| 2403967 | REMODELACION DE EDIFICIO DE LABORATORIO; EN EL(LA) FACULTAD DE ING. CIVIL PREDIO N° 07 DE LA UNIVERSIDAD NACIONAL FEDERICO VILLARREAL EN LA LOCALIDAD MAGDALENA DEL MAR, DISTRITO DE MAGDALENA DEL MAR, PROVINCIA LIMA, DEPARTAMENTO LIMA | 524 | U.N. FEDERICO VILLARREAL | 001 | UNIVERSIDAD NACIONAL FEDERICO VILLARREAL | 531,973 | 531,973 | - | - | - | - | - | 79,069 | 79,069 |
| 2405776 | MEJORAMIENTO Y AMPLIACION DEL PABELLON F (INGENIERIA CIVIL Y ARQUITECTURA) DE LA UNIVERSIDAD NACIONAL DEL CENTRO DEL PERU, CIUDAD UNIVERSITARIA - DISTRITO DE EL TAMBO - PROVINCIA DE HUANCAYO - REGION JUNIN | 517 | U.N. DEL CENTRO DEL PERU | 001 | UNIVERSIDAD NACIONAL DEL CENTRO DEL PERU | 10,491,257 | 7,832,773 | - | - | - | - | - | - | - |
| 2406460 | CREACION DE LOS SERVICIOS ACADEMICOS, INVESTIGACION, PROYECCION Y EXTENSION DE LA FACULTAD DE INGENIERIA MECANICA ELECTRICA, EN LA UNIVERSIDAD NACIONAL AGRARIA DE LA SELVA TINGO MARIA - DISTRITO DE RUPARUPA - PROVINCIA DE LEONCIO PRADO - DEPARTAMENTO DE HUANCAYO | 526 | U.N. AGRARIA DE LA SELVA | 001 | UNIVERSIDAD NACIONAL AGRARIA DE LA SELVA | 16,483,499 | 16,483,499 | - | 422,758 | 844,594 | 1,348,647 | 918,661 | 1,425,252 | 4,959,911 |
| 2411120 | CREACION DEL PARQUE DE TECNOLOGIA E INNOVACION PARA EL AGRO DE LA UNIVERSIDAD NACIONAL AGRARIA LA MOLINA, DISTRITO DE LA MOLINA - PROVINCIA DE LIMA - DEPARTAMENTO DE LIMA | 010 | M. DE EDUCACION | 118 | MEJORAMIENTO DE LA CALIDAD DE LA EDUCACION BASICA Y SUPERIOR | 33,358,600 | 33,258,826 | 927,246 | 3,011,387 | 2,265,775 | 3,153,900 | 1,927,819 | 1,883,610 | 13,169,737 |
| 2411125 | MEJORAMIENTO DEL SERVICIO DE EDUCACION SUPERIOR TECNOLOGICA DEL IESTP 4 DE JUNIO DE 1821 DEL DISTRITO DE JAEN - PROVINCIA DE JAEN - DEPARTAMENTO DE CAJAMARCA | 010 | M. DE EDUCACION | 118 | MEJORAMIENTO DE LA CALIDAD DE LA EDUCACION BASICA Y SUPERIOR | 34,443,273 | 27,190,605 | 1,315,286 | 2,676,021 | 3,549,789 | 3,580,898 | 3,320,755 | 3,902,143 | 18,344,891 |
| 2412057 | MEJORAMIENTO DEL SERVICIO EDUCATIVO DE PRE GRADO DE LA ESCUELA ACADEMICO PROFESIONAL DE INGENIERIA CIVIL - UNAMBA DISTRITO DE TAMBURCO - PROVINCIA DE ABANCAY - DEPARTAMENTO DE APURIMAC | 539 | U.N. MICAELA BASTIDAS DE APURIMAC | 001 | UNIVERSIDAD NACIONAL MICAELA BASTIDAS DE APURIMAC | 4,000,000 | 510,000 | - | - | - | - | - | - | - |
| 2412163 | MEJORAMIENTO Y AMPLIACION DEL SERVICIO ACADEMICO Y ADMINISTRATIVO DE LA FACULTAD DE MEDICINA HUMANA DE LA UNIVERSIDAD NACIONAL SAN LUIS GONZAGA DE ICA DISTRITO DE ICA - PROVINCIA DE ICA - DEPARTAMENTO DE ICA | 515 | U.N. SAN LUIS GONZAGA DE ICA | 001 | UNIVERSIDAD NACIONAL SAN LUIS GONZAGA DE ICA | 9,865,235 | 619,682 | - | - | - | - | - | - | - |
| 2412314 | MEJORAMIENTO Y AMPLIACION DE LOS SERVICIOS ACADEMICOS Y ADMINISTRATIVOS DE LA FACULTAD DE MEDICINA HUMANA DE LA UNIVERSIDAD NACIONAL JOSE FAUSTINO SANCHEZ CARRION DEL DISTRITO DE HUACHO - PROVINCIA DE HUAURA - DEPARTAMENTO DE LIMA | 530 | U.N. JOSE FAUSTINO SANCHEZ CARRION | 001 | UNIVERSIDAD NACIONAL JOSE FAUSTINO SANCHEZ CARRION | 4,322,822 | 4,322,822 | - | 1,902,161 | 597,990 | 690,206 | 64,472 | 182,955 | 3,437,784 |
| 2412317 | MEJORAMIENTO Y AMPLIACION DEL SERVICIO EDUCACIONAL COMPLEMENTARIO DE ACTIVIDADES DEPORTIVAS, CULTURALES Y ARTISTICAS PARA LOS ESTUDIANTES DE PRE GRADO DE LA UNIVERSIDAD NACIONAL JOSE FAUSTINO SANCHEZ CARRION, DISTRITO DE HUACHO - PROVINCIA DE HUAURA - DEPARTAMENTO DE LIMA | 530 | U.N. JOSE FAUSTINO SANCHEZ CARRION | 001 | UNIVERSIDAD NACIONAL JOSE FAUSTINO SANCHEZ CARRION | 8,287,580 | 8,287,580 | - | - | - | - | - | - | - |

| CUI | NOMBRE | PLIEGO | PLIEGO_NOMBRE | EJECUTORA | EJECUTORA_NOMBRE | PIA (1/) | PIM (1/) | DEVENGADO ENERO (2/) | DEVENGADO FEBRERO (2/) | DEVENGADO MARZO (2/) | DEVENGADO ABRIL (2/) | DEVENGADO MAYO (2/) | DEVENGADO JUNIO (2/) | DEVENGADO ENE-JUN |
|---------|--|--------|-----------------------|-----------|---|-----------|-----------|----------------------|------------------------|----------------------|----------------------|---------------------|----------------------|-------------------|
| 2424635 | REMEDIACION DE UNIVERSIDAD; EN EL(LA) PABELLONES DE AULAS 1, 2, 3 Y 4 DE LA UNIVERSIDAD NACIONAL PEDRO RUIZ GALLO DISTRITO DE LAMBAYEQUE, PROVINCIA LAMBAYEQUE, DEPARTAMENTO LAMBAYEQUE | 523 | U.N. PEDRO RUIZ GALLO | 001 | UNIVERSIDAD NACIONAL PEDRO RUIZ GALLO | 100,000 | - | - | - | - | - | - | - | - |
| 2426248 | RENOVACION DE AULA, COBERTURA Y AMBIENTE PARA COMEDOR; EN EL(LA) SEDE UNIVERSITARIA DE LA UNIVERSIDAD NACIONAL HERMILO VALDIZAN EN LA LOCALIDAD CAYHUAYNA, DISTRITO DE PILLCO MARCA, PROVINCIA HUANUCO, DEPARTAMENTO HUANUCO | 525 | U.N. HERMILO VALDIZAN | 001 | UNIVERSIDAD NACIONAL HERMILO VALDIZAN | - | 37,764 | - | - | 37,763 | - | - | - | 37,763 |
| 2428521 | IRI EN LOCAL EDUCATIVO CON CODIGO DE LOCAL 770018 | 010 | M. DE EDUCACION | 108 | M.E.-PROGRAMA NACIONAL DE INFRAESTRUCTURA EDUCATIVA | - | 420,343 | - | - | - | - | - | - | - |
| 2428544 | IRI EN LOCAL EDUCATIVO CON CODIGO DE LOCAL 791624 | 010 | M. DE EDUCACION | 108 | M.E.-PROGRAMA NACIONAL DE INFRAESTRUCTURA EDUCATIVA | 1,593,304 | 1,593,304 | 191,693 | 334,311 | 868,129 | 84,533 | 18,972 | - | 1,497,637 |
| 2428546 | IRI EN EL LOCAL EDUCATIVO CON CODIGO DE LOCAL 531160 | 010 | M. DE EDUCACION | 108 | M.E.-PROGRAMA NACIONAL DE INFRAESTRUCTURA EDUCATIVA | - | 1,700,000 | - | - | - | - | - | - | - |
| 2428580 | IRI EN EL LOCAL EDUCATIVO CON CODIGO DE LOCAL 413425 | 010 | M. DE EDUCACION | 108 | M.E.-PROGRAMA NACIONAL DE INFRAESTRUCTURA EDUCATIVA | - | 63,594 | - | - | - | - | - | - | - |
| 2428582 | IRI EN EL LOCAL EDUCATIVO CON CODIGO DE LOCAL 414793 | 010 | M. DE EDUCACION | 108 | M.E.-PROGRAMA NACIONAL DE INFRAESTRUCTURA EDUCATIVA | 3,078,023 | 3,078,023 | 653,179 | 382,283 | 853,901 | 212,238 | 357,651 | 346,556 | 2,805,809 |
| 2428583 | IRI EN EL LOCAL EDUCATIVO CON CODIGO DE LOCAL 437271 | 010 | M. DE EDUCACION | 108 | M.E.-PROGRAMA NACIONAL DE INFRAESTRUCTURA EDUCATIVA | 2,321,581 | 2,321,581 | - | - | - | 9,145 | - | 32,515 | 41,660 |
| 2428587 | IRI EN EL LOCAL EDUCATIVO CON CODIGO DE LOCAL 440891 | 010 | M. DE EDUCACION | 108 | M.E.-PROGRAMA NACIONAL DE INFRAESTRUCTURA EDUCATIVA | 50,445 | 50,445 | - | - | - | - | - | - | - |
| 2428589 | IRI EN EL LOCAL EDUCATIVO CON CODIGO DE LOCAL 783186 | 010 | M. DE EDUCACION | 108 | M.E.-PROGRAMA NACIONAL DE INFRAESTRUCTURA EDUCATIVA | 3,754,660 | - | - | - | - | - | - | - | - |
| 2428603 | IRI EN LOCAL EDUCATIVO CON CODIGO DE LOCAL 279059 | 010 | M. DE EDUCACION | 108 | M.E.-PROGRAMA NACIONAL DE INFRAESTRUCTURA EDUCATIVA | - | 743,019 | - | - | - | 621,386 | - | 24,347 | 645,733 |
| 2428605 | IRI EN LOCAL EDUCATIVO CON CODIGO DE LOCAL 410002 | 010 | M. DE EDUCACION | 108 | M.E.-PROGRAMA NACIONAL DE INFRAESTRUCTURA EDUCATIVA | 2,586,537 | 5,480,356 | - | - | - | - | - | - | - |
| 2428608 | IRI EN LOCAL EDUCATIVO CON CODIGO DE LOCAL 414632 | 010 | M. DE EDUCACION | 108 | M.E.-PROGRAMA NACIONAL DE INFRAESTRUCTURA EDUCATIVA | 2,470,604 | 2,470,604 | - | 241,530 | 447,360 | 185,997 | 455,770 | 378,612 | 1,709,269 |
| 2428610 | IRI EN LOCAL EDUCATIVO CON CODIGO DE LOCAL 420794 | 010 | M. DE EDUCACION | 108 | M.E.-PROGRAMA NACIONAL DE INFRAESTRUCTURA EDUCATIVA | 2,167,214 | 2,167,214 | 59,395 | 31,062 | 267,365 | 106,432 | 151,707 | 109,088 | 725,049 |
| 2428611 | IRI EN LOCAL EDUCATIVO CON CODIGO DE LOCAL 609615 | 010 | M. DE EDUCACION | 108 | M.E.-PROGRAMA NACIONAL DE INFRAESTRUCTURA EDUCATIVA | 1,685,262 | 3,404,651 | - | - | - | - | - | - | - |
| 2428612 | IRI EN LOCAL EDUCATIVO CON CODIGO DE LOCAL 656447 | 010 | M. DE EDUCACION | 108 | M.E.-PROGRAMA NACIONAL DE INFRAESTRUCTURA EDUCATIVA | 1,913,242 | - | - | - | - | - | - | - | - |
| 2428620 | IRI EN LOCAL EDUCATIVO CON CODIGO DE LOCAL 17581 | 010 | M. DE EDUCACION | 108 | M.E.-PROGRAMA NACIONAL DE INFRAESTRUCTURA EDUCATIVA | 1,867,024 | - | - | - | - | - | - | - | - |
| 2428622 | IRI EN LOCAL EDUCATIVO CON CODIGO DE LOCAL 555882 | 010 | M. DE EDUCACION | 108 | M.E.-PROGRAMA NACIONAL DE INFRAESTRUCTURA EDUCATIVA | 3,206,619 | 3,206,619 | - | - | - | - | 33,598 | 272,079 | 305,678 |

| CUI | NOMBRE | PLIEGO | PLIEGO_NOMBRE | EJECUTORA | EJECUTORA_NOMBRE | PIA (1/) | PIM (1/) | DEVENGADO ENERO (2/) | DEVENGADO FEBRERO (2/) | DEVENGADO MARZO (2/) | DEVENGADO ABRIL (2/) | DEVENGADO MAYO (2/) | DEVENGADO JUNIO (2/) | DEVENGADO ENE-JUN |
|---------|--|--------|-----------------|-----------|---|-----------|-----------|----------------------|------------------------|----------------------|----------------------|---------------------|----------------------|-------------------|
| 2428638 | IRI EN LOCAL EDUCATIVO CON CODIGO DE LOCAL 016973 | 010 | M. DE EDUCACION | 108 | M.E.-PROGRAMA NACIONAL DE INFRAESTRUCTURA EDUCATIVA | 3,777,132 | - | - | - | - | - | - | - | - |
| 2428639 | IRI EN LOCAL EDUCATIVO CON CODIGO DE LOCAL 796971 | 010 | M. DE EDUCACION | 108 | M.E.-PROGRAMA NACIONAL DE INFRAESTRUCTURA EDUCATIVA | 2,244,396 | 2,244,396 | - | 218,642 | 597,819 | 270,503 | 411,252 | 400,938 | 1,899,154 |
| 2428643 | IRI EN EL LOCAL EDUCATIVO CON CODIGO DE LOCAL 17736 | 010 | M. DE EDUCACION | 108 | M.E.-PROGRAMA NACIONAL DE INFRAESTRUCTURA EDUCATIVA | 4,912,650 | 6,577,588 | - | - | - | - | 549,202 | 1,055,274 | 1,604,476 |
| 2428644 | IRI EN EL LOCAL EDUCATIVO CON CODIGO DE LOCAL 17883 | 010 | M. DE EDUCACION | 108 | M.E.-PROGRAMA NACIONAL DE INFRAESTRUCTURA EDUCATIVA | 4,466,411 | 4,466,411 | 462,140 | - | 1,142,228 | 335,095 | - | 589,385 | 2,528,848 |
| 2428645 | IRI EN EL LOCAL EDUCATIVO CON CODIGO DE LOCAL 18043 | 010 | M. DE EDUCACION | 108 | M.E.-PROGRAMA NACIONAL DE INFRAESTRUCTURA EDUCATIVA | - | 29,210 | - | - | - | - | - | - | - |
| 2428649 | IRI EN LOCAL EDUCATIVO CON CODIGO DE LOCAL 507725 | 010 | M. DE EDUCACION | 108 | M.E.-PROGRAMA NACIONAL DE INFRAESTRUCTURA EDUCATIVA | - | 680,715 | - | - | - | - | 73,586 | 547,069 | 620,655 |
| 2428650 | IRI EN EL LOCAL EDUCATIVO CON CODIGO DE LOCAL 23271 | 010 | M. DE EDUCACION | 108 | M.E.-PROGRAMA NACIONAL DE INFRAESTRUCTURA EDUCATIVA | 1,897,764 | - | - | - | - | - | - | - | - |
| 2428655 | IRI EN EL LOCAL EDUCATIVO CON CODIGO DE LOCAL 28626 | 010 | M. DE EDUCACION | 108 | M.E.-PROGRAMA NACIONAL DE INFRAESTRUCTURA EDUCATIVA | 2,241,045 | 2,241,045 | 42,249 | 10,325 | 70,626 | - | 806,497 | 146,264 | 1,075,961 |
| 2428657 | IRI EN EL LOCAL EDUCATIVO CON CODIGO DE LOCAL 36650 | 010 | M. DE EDUCACION | 108 | M.E.-PROGRAMA NACIONAL DE INFRAESTRUCTURA EDUCATIVA | 1,216,978 | - | - | - | - | - | - | - | - |
| 2428658 | IRI EN EL LOCAL EDUCATIVO CON CODIGO DE LOCAL 040609 | 010 | M. DE EDUCACION | 108 | M.E.-PROGRAMA NACIONAL DE INFRAESTRUCTURA EDUCATIVA | 2,142,249 | - | - | - | - | - | - | - | - |
| 2428662 | IRI EN EL LOCAL EDUCATIVO CON CODIGO DE LOCAL 41430 | 010 | M. DE EDUCACION | 108 | M.E.-PROGRAMA NACIONAL DE INFRAESTRUCTURA EDUCATIVA | - | 1,100,000 | - | - | - | 397,776 | 98,382 | 349,001 | 845,159 |
| 2428663 | IRI EN EL LOCAL EDUCATIVO CON CODIGO DE LOCAL 511435 | 010 | M. DE EDUCACION | 108 | M.E.-PROGRAMA NACIONAL DE INFRAESTRUCTURA EDUCATIVA | 4,551,179 | - | - | - | - | - | - | - | - |
| 2428665 | IRI EN LOCAL EDUCATIVO CON CODIGO DE LOCAL 511671 | 010 | M. DE EDUCACION | 108 | M.E.-PROGRAMA NACIONAL DE INFRAESTRUCTURA EDUCATIVA | 4,777,889 | 6,413,713 | - | - | - | - | - | - | - |
| 2428666 | IRI EN EL LOCAL EDUCATIVO CON CODIGO DE LOCAL 529812 | 010 | M. DE EDUCACION | 108 | M.E.-PROGRAMA NACIONAL DE INFRAESTRUCTURA EDUCATIVA | 1,753,924 | 1,753,924 | - | 516,219 | 421,066 | 203,302 | - | 350,842 | 1,491,429 |
| 2428667 | IRI EN EL LOCAL EDUCATIVO CON CODIGO DE LOCAL 717295 | 010 | M. DE EDUCACION | 108 | M.E.-PROGRAMA NACIONAL DE INFRAESTRUCTURA EDUCATIVA | 2,328,812 | 4,777,526 | - | - | - | - | - | - | - |
| 2428680 | IRI EN EL LOCAL EDUCATIVO CON CODIGO DE LOCAL 433490 | 010 | M. DE EDUCACION | 108 | M.E.-PROGRAMA NACIONAL DE INFRAESTRUCTURA EDUCATIVA | 3,350,515 | 3,350,515 | - | 408,719 | 1,112,704 | 16,560 | - | - | 1,537,983 |
| 2428682 | IRI EN LOCAL EDUCATIVO CON CODIGO DE LOCAL 024124 | 010 | M. DE EDUCACION | 108 | M.E.-PROGRAMA NACIONAL DE INFRAESTRUCTURA EDUCATIVA | - | 564,223 | - | - | - | 91,642 | 436,454 | - | 528,096 |
| 2428683 | IRI EN EL LOCAL EDUCATIVO CON CODIGO DE LOCAL 779580 | 010 | M. DE EDUCACION | 108 | M.E.-PROGRAMA NACIONAL DE INFRAESTRUCTURA EDUCATIVA | - | 330,783 | - | - | - | - | - | - | - |
| 2428684 | IRI EN LOCAL EDUCATIVO CON CODIGO DE LOCAL 27599 | 010 | M. DE EDUCACION | 108 | M.E.-PROGRAMA NACIONAL DE INFRAESTRUCTURA EDUCATIVA | - | 780,442 | - | - | - | - | - | - | - |

| CUI | NOMBRE | PLIEGO | PLIEGO_NOMBRE | EJECUTORA | EJECUTORA_NUMBR E | PIA (1/) | PIM (1/) | DEVENGADO ENERO (2/) | DEVENGADO FEBRERO (2/) | DEVENGADO MARZO (2/) | DEVENGADO ABRIL (2/) | DEVENGADO MAYO (2/) | DEVENGADO JUNIO (2/) | DEVENGADO ENE-JUN |
|---------|--|--------|---|-----------|---|-----------|-----------|-------------------------|---------------------------|-------------------------|-------------------------|------------------------|-------------------------|----------------------|
| 2428691 | IRI EN EL LOCAL EDUCATIVO CON CODIGO DE LOCAL 419899 | 010 | M. DE EDUCACION | 108 | M.E.-PROGRAMA NACIONAL DE INFRAESTRUCTURA EDUCATIVA | 1,738,320 | 2,470,895 | - | - | - | - | - | - | - |
| 2428695 | IRI EN LOCAL EDUCATIVO CON CODIGO DE LOCAL 37008 | 010 | M. DE EDUCACION | 108 | M.E.-PROGRAMA NACIONAL DE INFRAESTRUCTURA EDUCATIVA | - | 164,342 | - | - | - | - | - | 164,342 | 164,342 |
| 2428706 | IRI EN LOCAL EDUCATIVO CON CODIGO DE LOCAL 258900 | 010 | M. DE EDUCACION | 108 | M.E.-PROGRAMA NACIONAL DE INFRAESTRUCTURA EDUCATIVA | 2,304,101 | - | - | - | - | - | - | - | - |
| 2428711 | IRI EN LOCAL EDUCATIVO CON CODIGO DE LOCAL 663966 | 010 | M. DE EDUCACION | 108 | M.E.-PROGRAMA NACIONAL DE INFRAESTRUCTURA EDUCATIVA | 2,951,646 | - | - | - | - | - | - | - | - |
| 2428715 | IRI EN LOCAL EDUCATIVO CON CODIGO DE LOCAL 410587 | 010 | M. DE EDUCACION | 108 | M.E.-PROGRAMA NACIONAL DE INFRAESTRUCTURA EDUCATIVA | - | 469,745 | - | - | - | - | 204,278 | 201,215 | 405,493 |
| 2428718 | IRI EN LOCAL EDUCATIVO CON CODIGO DE LOCAL 413492 | 010 | M. DE EDUCACION | 108 | M.E.-PROGRAMA NACIONAL DE INFRAESTRUCTURA EDUCATIVA | 2,052,034 | 4,202,234 | - | - | - | - | - | 112,589 | 112,589 |
| 2428720 | IRI EN EL LOCAL EDUCATIVO CON CODIGO DE LOCAL 17939 | 010 | M. DE EDUCACION | 108 | M.E.-PROGRAMA NACIONAL DE INFRAESTRUCTURA EDUCATIVA | - | 3,659 | - | - | - | - | - | - | - |
| 2428738 | IRI EN LOCAL EDUCATIVO CON CODIGO DE LOCAL 275730 | 010 | M. DE EDUCACION | 108 | M.E.-PROGRAMA NACIONAL DE INFRAESTRUCTURA EDUCATIVA | 2,510,432 | 2,510,432 | 396,034 | 907,770 | 803,312 | 335,417 | - | - | 2,442,533 |
| 2428742 | IRI EN EL LOCAL EDUCATIVO CON CODIGO DE LOCAL 354138 | 010 | M. DE EDUCACION | 108 | M.E.-PROGRAMA NACIONAL DE INFRAESTRUCTURA EDUCATIVA | 4,979,202 | 4,979,202 | - | 902,440 | 187,993 | 362,566 | - | 38,668 | 1,491,667 |
| 2428748 | IRI EN EL LOCAL EDUCATIVO CON CODIGO DE LOCAL 358103 | 010 | M. DE EDUCACION | 108 | M.E.-PROGRAMA NACIONAL DE INFRAESTRUCTURA EDUCATIVA | 5,459,763 | 5,459,763 | - | 553,653 | 75,402 | 1,195,946 | - | 272,927 | 2,097,929 |
| 2428753 | IRI EN EL LOCAL EDUCATIVO CON CODIGO DE LOCAL 428342 | 010 | M. DE EDUCACION | 108 | M.E.-PROGRAMA NACIONAL DE INFRAESTRUCTURA EDUCATIVA | 3,302,431 | 3,302,431 | - | - | - | - | - | - | - |
| 2428755 | IRI EN EL LOCAL EDUCATIVO CON CODIGO DE LOCAL 436813 | 010 | M. DE EDUCACION | 108 | M.E.-PROGRAMA NACIONAL DE INFRAESTRUCTURA EDUCATIVA | - | 151,079 | - | - | - | 82,828 | - | - | 82,828 |
| 2428770 | IRI EN LOCAL EDUCATIVO CON CODIGO DE LOCAL 437266 | 010 | M. DE EDUCACION | 108 | M.E.-PROGRAMA NACIONAL DE INFRAESTRUCTURA EDUCATIVA | - | 653,147 | - | - | - | 455,652 | - | 63,423 | 519,075 |
| 2428772 | IRI EN EL LOCAL EDUCATIVO CON CODIGO DE LOCAL 410634 | 010 | M. DE EDUCACION | 108 | M.E.-PROGRAMA NACIONAL DE INFRAESTRUCTURA EDUCATIVA | - | 284,017 | - | - | - | - | 283,774 | - | 283,774 |
| 2428774 | IRI EN EL LOCAL EDUCATIVO CON CODIGO DE LOCAL 717422 | 010 | M. DE EDUCACION | 108 | M.E.-PROGRAMA NACIONAL DE INFRAESTRUCTURA EDUCATIVA | 3,079,068 | 3,079,068 | - | - | 33,414 | 96,367 | 520,630 | 296,667 | 947,078 |
| 2430652 | CREACION DEL SERVICIO DE FORMACION PROFESIONAL EN INGENIERIA FORESTAL Y AMBIENTAL DE LA UNIVERSIDAD NACIONAL AUTONOMA DE TAYACAJA DANIEL HERNANDEZ MORILLO DISTRITO DE AHUAYCHA - PROVINCIA DE TAYACAJA - DEPARTAMENTO DE HUANCavelica | 558 | U. N. AUTONOMA DE TAYACAJA DANIEL HERNANDEZ MORILLO | 001 | U. N. AUTONOMA DE TAYACAJA DANIEL HERNANDEZ MORILLO | 9,258,067 | 9,258,067 | - | - | - | - | - | - | - |
| 2430656 | MEJORAMIENTO Y AMPLIACION DE LA ESCUELA ACADEMICO PROFESIONAL DE INGENIERIA HIDRAULICA DE LA FACULTAD DE INGENIERIA DE LA UNIVERSIDAD NACIONAL DE CAJAMARCA DISTRITO DE CAJAMARCA - PROVINCIA DE CAJAMARCA - DEPARTAMENTO DE CAJAMARCA | 522 | U.N. DE CAJAMARCA | 001 | UNIVERSIDAD NACIONAL DE CAJAMARCA | 208,122 | 41,400 | - | - | - | - | - | - | - |

| CUI | NOMBRE | PLIEGO | PLIEGO_NOMBRE | EJECUTORA | EJECUTORA_NOMBRE | PIA (1/) | PIM (1/) | DEVENGADO ENERO (2/) | DEVENGADO FEBRERO (2/) | DEVENGADO MARZO (2/) | DEVENGADO ABRIL (2/) | DEVENGADO MAYO (2/) | DEVENGADO JUNIO (2/) | DEVENGADO ENE-JUN |
|---------|--|--------|--|-----------|---|-----------|-----------|----------------------|------------------------|----------------------|----------------------|---------------------|----------------------|-------------------|
| 2430662 | MEJORAMIENTO Y EQUIPAMIENTO DE LOS LABORATORIOS EN LA SEDE ACADÉMICA DE LA UNIVERSIDAD NACIONAL INTERCULTURAL FABIOLA SALAZAR LEGUIA DE BAGUA DEL DISTRITO DE BAGUA - PROVINCIA DE BAGUA - DEPARTAMENTO DE AMAZONAS | 555 | U.N. INTERCULTURAL FABIOLA SALAZAR LEGUIA DE BAGUA | 001 | U.N. INTERCULTURAL FABIOLA SALAZAR LEGUIA DE BAGUA-UNIFSL | 6,286,388 | 6,296,267 | - | - | - | - | - | - | - |
| 2430668 | CREACION DEL COMPLEJO ACADÉMICO Y ADMINISTRATIVO EN LA SEDE ACADÉMICA DE LA UNIVERSIDAD NACIONAL INTERCULTURAL FABIOLA SALAZAR LEGUIA DE BAGUA DEL DISTRITO DE BAGUA - PROVINCIA DE BAGUA - DEPARTAMENTO DE AMAZONAS | 555 | U.N. INTERCULTURAL FABIOLA SALAZAR LEGUIA DE BAGUA | 001 | U.N. INTERCULTURAL FABIOLA SALAZAR LEGUIA DE BAGUA-UNIFSL | 1,338,230 | 1,338,230 | - | 176,445 | - | 10,224 | 163,382 | - | 350,051 |
| 2430720 | CREACION SERVICIO ACADÉMICO DEL PROGRAMA ESPECIAL DESCENTRALIZADO DE SULLANA (PROEDUNP SULLANA) DE LA UNIVERSIDAD NACIONAL DE PIURA. NUEVO SULLANA DEL DISTRITO DE SULLANA - PROVINCIA DE SULLANA - DEPARTAMENTO DE PIURA | 521 | U.N. DE PIURA | 001 | UNIVERSIDAD NACIONAL DE PIURA | 186,324 | 186,324 | - | - | - | - | - | - | - |
| 2431399 | IRI EN LOCAL EDUCATIVO CON CODIGO DE LOCAL 417287 | 010 | M. DE EDUCACION | 108 | M.E.-PROGRAMA NACIONAL DE INFRAESTRUCTURA EDUCATIVA | 304,572 | 304,572 | - | - | - | - | - | - | - |
| 2431406 | IRI EN LOCAL EDUCATIVO CON CODIGO DE LOCAL 742619 | 010 | M. DE EDUCACION | 108 | M.E.-PROGRAMA NACIONAL DE INFRAESTRUCTURA EDUCATIVA | 652,008 | 652,008 | - | - | - | - | - | - | - |
| 2431410 | IRI EN LOCAL EDUCATIVO CON CODIGO DE LOCAL 17859 | 010 | M. DE EDUCACION | 108 | M.E.-PROGRAMA NACIONAL DE INFRAESTRUCTURA EDUCATIVA | 349,467 | 349,467 | - | - | - | - | - | - | - |
| 2431421 | IRI EN LOCAL EDUCATIVO CON CODIGO DE LOCAL 684006 | 010 | M. DE EDUCACION | 108 | M.E.-PROGRAMA NACIONAL DE INFRAESTRUCTURA EDUCATIVA | - | 216,826 | - | - | - | - | - | - | - |
| 2431476 | IRI EN LOCAL EDUCATIVO CON CODIGO DE LOCAL 727303 | 010 | M. DE EDUCACION | 108 | M.E.-PROGRAMA NACIONAL DE INFRAESTRUCTURA EDUCATIVA | 45,101 | 76,955 | - | - | - | - | - | - | - |
| 2431477 | IRI EN LOCAL EDUCATIVO CON CODIGO DE LOCAL 298 | 010 | M. DE EDUCACION | 108 | M.E.-PROGRAMA NACIONAL DE INFRAESTRUCTURA EDUCATIVA | 320,710 | 557,195 | - | - | - | - | - | - | - |
| 2431480 | IRI EN LOCAL EDUCATIVO CON CODIGO DE LOCAL 26383 | 010 | M. DE EDUCACION | 108 | M.E.-PROGRAMA NACIONAL DE INFRAESTRUCTURA EDUCATIVA | 415,419 | 415,419 | - | - | - | - | - | - | - |
| 2431481 | IRI EN LOCAL EDUCATIVO CON CODIGO DE LOCAL 26444 | 010 | M. DE EDUCACION | 108 | M.E.-PROGRAMA NACIONAL DE INFRAESTRUCTURA EDUCATIVA | 335,538 | 335,538 | - | - | - | - | - | - | - |
| 2431485 | IRI EN LOCAL EDUCATIVO CON CODIGO DE LOCAL 685015 | 010 | M. DE EDUCACION | 108 | M.E.-PROGRAMA NACIONAL DE INFRAESTRUCTURA EDUCATIVA | - | 190,658 | - | - | - | - | - | - | - |
| 2431487 | IRI EN LOCAL EDUCATIVO CON CODIGO DE LOCAL 33454 | 010 | M. DE EDUCACION | 108 | M.E.-PROGRAMA NACIONAL DE INFRAESTRUCTURA EDUCATIVA | - | 1,683,094 | - | - | - | - | - | - | - |
| 2431489 | IRI EN LOCAL EDUCATIVO CON CODIGO DE LOCAL 789744 | 010 | M. DE EDUCACION | 108 | M.E.-PROGRAMA NACIONAL DE INFRAESTRUCTURA EDUCATIVA | 528,866 | 542,307 | - | - | - | - | - | - | - |
| 2431497 | IRI EN LOCAL EDUCATIVO CON CODIGO DE LOCAL 418423 | 010 | M. DE EDUCACION | 108 | M.E.-PROGRAMA NACIONAL DE INFRAESTRUCTURA EDUCATIVA | - | 238,300 | - | - | - | - | - | - | - |
| 2431501 | IRI EN LOCAL EDUCATIVO CON CODIGO DE LOCAL 33171 | 010 | M. DE EDUCACION | 108 | M.E.-PROGRAMA NACIONAL DE INFRAESTRUCTURA EDUCATIVA | - | 327,521 | - | - | - | - | - | - | - |
| 2431643 | REMODELACION DE SERVICIOS DE FORMACION PEDAGÓGICA; EN EL(LA) PABELLON DE AULAS GUACAMAYO, LAS ORQUIDEAS, GALLITO DE LAS ROCAS DE LA UNIVERSIDAD NACIONAL AGRARIA DE LA SELVA EN LA LOCALIDAD TINGO MARIA, DISTRITO DE RUPA-RUPA, PROVINCIA LEONCIO PRADO, DEPARTAMENTO HUANUCO | 526 | U.N. AGRARIA DE LA SELVA | 001 | UNIVERSIDAD NACIONAL AGRARIA DE LA SELVA | 304,265 | 304,265 | - | 3,000 | 61,200 | 28,193 | 78,353 | - | 170,747 |

| CUI | NOMBRE | PLIEGO | PLIEGO_NOMBRE | EJECUTORA | EJECUTORA_NOMBRE | PIA (1/) | PIM (1/) | DEVENGADO ENERO (2/) | DEVENGADO FEBRERO (2/) | DEVENGADO MARZO (2/) | DEVENGADO ABRIL (2/) | DEVENGADO MAYO (2/) | DEVENGADO JUNIO (2/) | DEVENGADO ENE-JUN |
|---------|---|--------|---------------------------------------|-----------|--|------------|-----------|----------------------|------------------------|----------------------|----------------------|---------------------|----------------------|-------------------|
| 2431759 | MEJORAMIENTO DEL SERVICIO ACADEMICO DE LA ESCUELA PROFESIONAL DE DERECHO Y CIENCIAS POLITICAS DE LA FACULTAD DE CIENCIAS JURIDICAS Y EMPRESARIALES DE LA UNIVERSIDAD NACIONAL JORGE BASADRE GROHMANN DE TACNA. DISTRITO DE TACNA - PROVINCIA DE TACNA - DEPARTAMENTO DE TACNA | 531 | U.N. JORGE BASADRE GROHMANN | 001 | UNIVERSIDAD NACIONAL JORGE BASADRE GROHMANN | 1,000,000 | 6,179,842 | - | 1,800 | 3,600 | 14,855 | 7,600 | 1,140 | 28,995 |
| 2431776 | CONSTRUCCION DE COBERTURA; EN EL(LA) UNIVERSIDAD NACIONAL JORGE BASADRE GROHMANN, DISTRITO DE TACNA, PROVINCIA TACNA, DEPARTAMENTO TACNA | 531 | U.N. JORGE BASADRE GROHMANN | 001 | UNIVERSIDAD NACIONAL JORGE BASADRE GROHMANN | 379,012 | 379,012 | - | - | - | - | - | - | - |
| 2431869 | MEJORAMIENTO DEL SERVICIO ACADEMICO DE LA ESCUELA PROFESIONAL DE INGENIERIA GEOLOGICA - GEOTECNIA DE LA FACULTAD DE INGENIERIA CIVIL, ARQUITECTURA Y GEOTECNIA DE LA UNIVERSIDAD NACIONAL JORGE BASADRE GROHMANN DISTRITO DE TACNA - PROVINCIA DE TACNA - DEPARTAMENTO DE TACNA | 531 | U.N. JORGE BASADRE GROHMANN | 001 | UNIVERSIDAD NACIONAL JORGE BASADRE GROHMANN | 350,000 | 731,700 | - | - | - | - | - | - | - |
| 2432155 | MEJORAMIENTO Y AMPLIACION DE LOS SERVICIOS EDUCATIVOS DE LA ESCUELA ACADEMICO PROFESIONAL DE OBSTETRICIA, FACULTAD DE CIENCIAS DE LA SALUD, UNIVERSIDAD NACIONAL DE CAJAMARCA DISTRITO DE CAJAMARCA - PROVINCIA DE CAJAMARCA - DEPARTAMENTO DE CAJAMARCA | 522 | U.N. DE CAJAMARCA | 001 | UNIVERSIDAD NACIONAL DE CAJAMARCA | 105,557 | - | - | - | - | - | - | - | - |
| 2432234 | MEJORAMIENTO DEL SERVICIO EDUCATIVO DE LA FACULTAD DE CIENCIAS ECONOMICAS, CONTABLES Y ADMINISTRATIVAS DE LA UNIVERSIDAD NACIONAL DE CAJAMARCA DISTRITO DE CAJAMARCA - PROVINCIA DE CAJAMARCA - DEPARTAMENTO DE CAJAMARCA | 522 | U.N. DE CAJAMARCA | 001 | UNIVERSIDAD NACIONAL DE CAJAMARCA | 4,374,047 | 3,848,266 | - | - | 57,177 | - | - | - | 57,177 |
| 2432854 | CONSTRUCCION DE BAÑO O SERVICIOS SANITARIOS; RENOVACION DE AMBIENTE DE UNIDADES OPERATIVAS; EN EL(LA) ESCUELA DE INGENIERIA INDUSTRIAL, DISTRITO DE AREQUIPA, PROVINCIA AREQUIPA, DEPARTAMENTO AREQUIPA | 513 | U.N. DE SAN AGUSTIN | 001 | UNIVERSIDAD NACIONAL DE SAN AGUSTIN | 41,498 | 103,267 | - | - | - | - | - | - | - |
| 2433057 | MEJORAMIENTO DEL SERVICIO DE LA ENSEÑANZA PRACTICA EN EL TALLER DE PROCESO DE MANUFACTURA EN LA UNIVERSIDAD NACIONAL TECNOLOGICA DE LIMA SUR VILLA EL SALVADOR DEL DISTRITO DE VILLA EL SALVADOR - PROVINCIA DE LIMA - DEPARTAMENTO DE LIMA | 543 | U.N. TECNOLOGICA DEL CONO SUR DE LIMA | 001 | UNIVERSIDAD NACIONAL TECNOLOGICA DE LIMA SUR | 569,522 | 69,000 | - | - | - | - | - | - | - |
| 2433311 | MEJORAMIENTO DEL SERVICIO EDUCATIVO DEL NIVEL PRIMARIA DE LA I.E 3058 VIRGEN DE FATIMA, DISTRITO DE CARABAYLLO - PROVINCIA DE LIMA - DEPARTAMENTO DE LIMA | 010 | M. DE EDUCACION | 125 | PROYECTO ESPECIAL DE INVERSION PUBLICA ESCUELAS BICENTENARIO | 23,490,834 | 9,243,756 | - | - | 45,541 | 410,658 | 266,306 | 437,469 | 1,159,974 |
| 2433669 | IRI EN LOCAL EDUCATIVO CON CODIGO DE LOCAL 821372 | 010 | M. DE EDUCACION | 108 | M.E.-PROGRAMA NACIONAL DE INFRAESTRUCTURA EDUCATIVA | 74,071 | 74,071 | - | - | - | - | - | - | - |
| 2433671 | IRI EN LOCAL EDUCATIVO CON CODIGO DE LOCAL 821249 | 010 | M. DE EDUCACION | 108 | M.E.-PROGRAMA NACIONAL DE INFRAESTRUCTURA EDUCATIVA | 42,607 | 42,607 | - | - | - | - | - | - | - |
| 2433674 | IRI EN LOCAL EDUCATIVO CON CODIGO DE LOCAL 820631 | 010 | M. DE EDUCACION | 108 | M.E.-PROGRAMA NACIONAL DE INFRAESTRUCTURA EDUCATIVA | - | 785,554 | - | - | - | - | - | - | - |
| 2433676 | IRI EN LOCAL EDUCATIVO CON CODIGO DE LOCAL 819864 | 010 | M. DE EDUCACION | 108 | M.E.-PROGRAMA NACIONAL DE INFRAESTRUCTURA EDUCATIVA | 33,299 | 33,299 | - | - | - | - | - | - | - |
| 2433677 | IRI EN LOCAL EDUCATIVO CON CODIGO DE LOCAL 40746 | 010 | M. DE EDUCACION | 108 | M.E.-PROGRAMA NACIONAL DE INFRAESTRUCTURA EDUCATIVA | - | 1,147,144 | - | - | - | - | 14,480 | - | 14,480 |
| 2433682 | IRI EN LOCAL EDUCATIVO CON CODIGO DE LOCAL 68778 | 010 | M. DE EDUCACION | 108 | M.E.-PROGRAMA NACIONAL DE INFRAESTRUCTURA EDUCATIVA | - | 362,368 | - | - | - | - | - | - | - |
| 2433683 | IRI EN LOCAL EDUCATIVO CON CODIGO DE LOCAL 797051 | 010 | M. DE EDUCACION | 108 | M.E.-PROGRAMA NACIONAL DE INFRAESTRUCTURA EDUCATIVA | - | 102,392 | - | - | - | - | - | - | - |
| 2433684 | IRI EN LOCAL EDUCATIVO CON CODIGO DE LOCAL 133731 | 010 | M. DE EDUCACION | 108 | M.E.-PROGRAMA NACIONAL DE INFRAESTRUCTURA EDUCATIVA | - | 238,300 | - | - | - | - | - | - | - |

| CUI | NOMBRE | PLIEGO | PLIEGO_NOMBRE | EJECUTORA | EJECUTORA_NOMBRE | PIA (1/) | PIM (1/) | DEVENGADO ENERO (2/) | DEVENGADO FEBRERO (2/) | DEVENGADO MARZO (2/) | DEVENGADO ABRIL (2/) | DEVENGADO MAYO (2/) | DEVENGADO JUNIO (2/) | DEVENGADO ENE-JUN |
|---------|---|--------|-----------------|-----------|---|-----------|-----------|----------------------|------------------------|----------------------|----------------------|---------------------|----------------------|-------------------|
| 2433694 | IRI EN LOCAL EDUCATIVO CON CODIGO DE LOCAL 178908 | 010 | M. DE EDUCACION | 108 | M.E.-PROGRAMA NACIONAL DE INFRAESTRUCTURA EDUCATIVA | - | 697,244 | - | - | - | - | - | - | - |
| 2433696 | IRI EN LOCAL EDUCATIVO CON CODIGO DE LOCAL 178913 | 010 | M. DE EDUCACION | 108 | M.E.-PROGRAMA NACIONAL DE INFRAESTRUCTURA EDUCATIVA | - | 238,300 | - | - | - | - | - | - | - |
| 2433698 | IRI EN LOCAL EDUCATIVO CON CODIGO DE LOCAL 424645 | 010 | M. DE EDUCACION | 108 | M.E.-PROGRAMA NACIONAL DE INFRAESTRUCTURA EDUCATIVA | 235,324 | 235,324 | - | - | - | - | - | - | - |
| 2433699 | IRI EN LOCAL EDUCATIVO CON CODIGO DE LOCAL 426885 | 010 | M. DE EDUCACION | 108 | M.E.-PROGRAMA NACIONAL DE INFRAESTRUCTURA EDUCATIVA | 1,313,315 | 1,313,315 | - | - | - | - | - | - | - |
| 2433700 | IRI EN LOCAL EDUCATIVO CON CODIGO DE LOCAL 184952 | 010 | M. DE EDUCACION | 108 | M.E.-PROGRAMA NACIONAL DE INFRAESTRUCTURA EDUCATIVA | - | 1,242,424 | - | - | - | - | - | - | - |
| 2433704 | IRI EN LOCAL EDUCATIVO CON CODIGO DE LOCAL 430665 | 010 | M. DE EDUCACION | 108 | M.E.-PROGRAMA NACIONAL DE INFRAESTRUCTURA EDUCATIVA | - | 854,144 | - | - | - | - | - | - | - |
| 2433706 | IRI EN LOCAL EDUCATIVO CON CODIGO DE LOCAL 431655 | 010 | M. DE EDUCACION | 108 | M.E.-PROGRAMA NACIONAL DE INFRAESTRUCTURA EDUCATIVA | - | 238,300 | - | - | - | - | - | - | - |
| 2433708 | IRI EN LOCAL EDUCATIVO CON CODIGO DE LOCAL 253460 | 010 | M. DE EDUCACION | 108 | M.E.-PROGRAMA NACIONAL DE INFRAESTRUCTURA EDUCATIVA | - | 1,828,778 | - | - | - | - | - | - | - |
| 2433709 | IRI EN LOCAL EDUCATIVO CON CODIGO DE LOCAL 432419 | 010 | M. DE EDUCACION | 108 | M.E.-PROGRAMA NACIONAL DE INFRAESTRUCTURA EDUCATIVA | - | 22,700 | - | - | - | - | - | - | - |
| 2433716 | IRI EN LOCAL EDUCATIVO CON CODIGO DE LOCAL 439878 | 010 | M. DE EDUCACION | 108 | M.E.-PROGRAMA NACIONAL DE INFRAESTRUCTURA EDUCATIVA | 455,470 | 463,470 | - | - | - | - | - | - | - |
| 2433720 | IRI EN LOCAL EDUCATIVO CON CODIGO DE LOCAL 255992 | 010 | M. DE EDUCACION | 108 | M.E.-PROGRAMA NACIONAL DE INFRAESTRUCTURA EDUCATIVA | - | 457,701 | - | - | - | - | - | - | - |
| 2433722 | IRI EN LOCAL EDUCATIVO CON CODIGO DE LOCAL 256784 | 010 | M. DE EDUCACION | 108 | M.E.-PROGRAMA NACIONAL DE INFRAESTRUCTURA EDUCATIVA | - | 229,300 | - | - | - | - | - | - | - |
| 2433724 | IRI EN LOCAL EDUCATIVO CON CODIGO DE LOCAL 492234 | 010 | M. DE EDUCACION | 108 | M.E.-PROGRAMA NACIONAL DE INFRAESTRUCTURA EDUCATIVA | - | 238,300 | - | - | - | - | - | - | - |
| 2433725 | IRI EN LOCAL EDUCATIVO CON CODIGO DE LOCAL 257284 | 010 | M. DE EDUCACION | 108 | M.E.-PROGRAMA NACIONAL DE INFRAESTRUCTURA EDUCATIVA | - | 229,300 | - | - | - | - | - | - | - |
| 2433727 | IRI EN LOCAL EDUCATIVO CON CODIGO DE LOCAL 257439 | 010 | M. DE EDUCACION | 108 | M.E.-PROGRAMA NACIONAL DE INFRAESTRUCTURA EDUCATIVA | - | 285,667 | - | - | - | - | - | - | - |
| 2433728 | IRI EN LOCAL EDUCATIVO CON CODIGO DE LOCAL 259023 | 010 | M. DE EDUCACION | 108 | M.E.-PROGRAMA NACIONAL DE INFRAESTRUCTURA EDUCATIVA | - | 425,674 | - | - | - | - | - | - | - |
| 2433730 | IRI EN LOCAL EDUCATIVO CON CODIGO DE LOCAL 492328 | 010 | M. DE EDUCACION | 108 | M.E.-PROGRAMA NACIONAL DE INFRAESTRUCTURA EDUCATIVA | - | 856,696 | - | - | - | - | - | - | - |
| 2433734 | IRI EN LOCAL EDUCATIVO CON CODIGO DE LOCAL 492427 | 010 | M. DE EDUCACION | 108 | M.E.-PROGRAMA NACIONAL DE INFRAESTRUCTURA EDUCATIVA | - | 666,023 | - | - | - | - | - | - | - |
| 2433737 | IRI EN LOCAL EDUCATIVO CON CODIGO DE LOCAL 261629 | 010 | M. DE EDUCACION | 108 | M.E.-PROGRAMA NACIONAL DE INFRAESTRUCTURA EDUCATIVA | - | 238,300 | - | - | - | - | - | - | - |

| CUI | NOMBRE | PLIEGO | PLIEGO_NOMBRE | EJECUTORA | EJECUTORA_NOMBRE | PIA (1/) | PIM (1/) | DEVENGADO ENERO (2/) | DEVENGADO FEBRERO (2/) | DEVENGADO MARZO (2/) | DEVENGADO ABRIL (2/) | DEVENGADO MAYO (2/) | DEVENGADO JUNIO (2/) | DEVENGADO ENE-JUN |
|---------|---|--------|-----------------|-----------|---|-----------|-----------|----------------------|------------------------|----------------------|----------------------|---------------------|----------------------|-------------------|
| 2433740 | IRI EN LOCAL EDUCATIVO CON CODIGO DE LOCAL 796928 | 010 | M. DE EDUCACION | 108 | M.E.-PROGRAMA NACIONAL DE INFRAESTRUCTURA EDUCATIVA | 381,651 | 497,976 | - | - | - | - | - | - | - |
| 2433745 | IRI EN LOCAL EDUCATIVO CON CODIGO DE LOCAL 796594 | 010 | M. DE EDUCACION | 108 | M.E.-PROGRAMA NACIONAL DE INFRAESTRUCTURA EDUCATIVA | - | 347,601 | - | - | - | - | - | - | - |
| 2433749 | IRI EN LOCAL EDUCATIVO CON CODIGO DE LOCAL 273458 | 010 | M. DE EDUCACION | 108 | M.E.-PROGRAMA NACIONAL DE INFRAESTRUCTURA EDUCATIVA | 101,011 | 373,484 | - | - | - | - | - | - | - |
| 2433750 | IRI EN LOCAL EDUCATIVO CON CODIGO DE LOCAL 796320 | 010 | M. DE EDUCACION | 108 | M.E.-PROGRAMA NACIONAL DE INFRAESTRUCTURA EDUCATIVA | - | 229,300 | - | - | - | - | - | - | - |
| 2433751 | IRI EN LOCAL EDUCATIVO CON CODIGO DE LOCAL 796202 | 010 | M. DE EDUCACION | 108 | M.E.-PROGRAMA NACIONAL DE INFRAESTRUCTURA EDUCATIVA | 258,240 | 262,825 | - | - | - | - | - | - | - |
| 2433754 | IRI EN LOCAL EDUCATIVO CON CODIGO DE LOCAL 796198 | 010 | M. DE EDUCACION | 108 | M.E.-PROGRAMA NACIONAL DE INFRAESTRUCTURA EDUCATIVA | - | 395,397 | - | - | - | - | - | - | - |
| 2433786 | IRI EN LOCAL EDUCATIVO CON CODIGO DE LOCAL 492432 | 010 | M. DE EDUCACION | 108 | M.E.-PROGRAMA NACIONAL DE INFRAESTRUCTURA EDUCATIVA | - | 455,194 | - | - | - | - | - | - | - |
| 2433788 | IRI EN LOCAL EDUCATIVO CON CODIGO DE LOCAL 492470 | 010 | M. DE EDUCACION | 108 | M.E.-PROGRAMA NACIONAL DE INFRAESTRUCTURA EDUCATIVA | - | 238,300 | - | - | - | - | - | - | - |
| 2433791 | IRI EN LOCAL EDUCATIVO CON CODIGO DE LOCAL 508678 | 010 | M. DE EDUCACION | 108 | M.E.-PROGRAMA NACIONAL DE INFRAESTRUCTURA EDUCATIVA | - | 294,708 | - | - | - | - | - | - | - |
| 2433794 | IRI EN LOCAL EDUCATIVO CON CODIGO DE LOCAL 521712 | 010 | M. DE EDUCACION | 108 | M.E.-PROGRAMA NACIONAL DE INFRAESTRUCTURA EDUCATIVA | - | 79,719 | - | - | - | - | - | - | - |
| 2433796 | IRI EN LOCAL EDUCATIVO CON CODIGO DE LOCAL 525734 | 010 | M. DE EDUCACION | 108 | M.E.-PROGRAMA NACIONAL DE INFRAESTRUCTURA EDUCATIVA | 418,139 | 418,139 | - | - | - | - | - | - | - |
| 2433799 | IRI EN LOCAL EDUCATIVO CON CODIGO DE LOCAL 534093 | 010 | M. DE EDUCACION | 108 | M.E.-PROGRAMA NACIONAL DE INFRAESTRUCTURA EDUCATIVA | 2,360,612 | 2,360,612 | - | - | - | - | - | - | - |
| 2433803 | IRI EN LOCAL EDUCATIVO CON CODIGO DE LOCAL 554279 | 010 | M. DE EDUCACION | 108 | M.E.-PROGRAMA NACIONAL DE INFRAESTRUCTURA EDUCATIVA | - | 690,107 | - | - | - | - | - | - | - |
| 2433804 | IRI EN LOCAL EDUCATIVO CON CODIGO DE LOCAL 597165 | 010 | M. DE EDUCACION | 108 | M.E.-PROGRAMA NACIONAL DE INFRAESTRUCTURA EDUCATIVA | - | 229,300 | - | - | - | - | - | - | - |
| 2433808 | IRI EN LOCAL EDUCATIVO CON CODIGO DE LOCAL 631800 | 010 | M. DE EDUCACION | 108 | M.E.-PROGRAMA NACIONAL DE INFRAESTRUCTURA EDUCATIVA | 529,714 | 529,714 | - | - | - | - | - | - | - |
| 2433840 | IRI EN LOCAL EDUCATIVO CON CODIGO DE LOCAL 273496 | 010 | M. DE EDUCACION | 108 | M.E.-PROGRAMA NACIONAL DE INFRAESTRUCTURA EDUCATIVA | - | 1,635,078 | - | - | - | - | - | - | - |
| 2433843 | IRI EN LOCAL EDUCATIVO CON CODIGO DE LOCAL 273712 | 010 | M. DE EDUCACION | 108 | M.E.-PROGRAMA NACIONAL DE INFRAESTRUCTURA EDUCATIVA | - | 710,022 | - | - | - | - | - | - | - |
| 2433858 | IRI EN LOCAL EDUCATIVO CON CODIGO DE LOCAL 273745 | 010 | M. DE EDUCACION | 108 | M.E.-PROGRAMA NACIONAL DE INFRAESTRUCTURA EDUCATIVA | - | 238,300 | - | - | - | - | - | - | - |
| 2433859 | IRI EN LOCAL EDUCATIVO CON CODIGO DE LOCAL 795212 | 010 | M. DE EDUCACION | 108 | M.E.-PROGRAMA NACIONAL DE INFRAESTRUCTURA EDUCATIVA | - | 103,446 | - | - | - | - | - | - | - |

| CUI | NOMBRE | PLIEGO | PLIEGO_NOMBRE | EJECUTORA | EJECUTORA_NOMBRE | PIA (1/) | PIM (1/) | DEVENGADO ENERO (2/) | DEVENGADO FEBRERO (2/) | DEVENGADO MARZO (2/) | DEVENGADO ABRIL (2/) | DEVENGADO MAYO (2/) | DEVENGADO JUNIO (2/) | DEVENGADO ENE-JUN |
|---------|---|--------|-----------------|-----------|---|----------|-----------|----------------------|------------------------|----------------------|----------------------|---------------------|----------------------|-------------------|
| 2433860 | IRI EN LOCAL EDUCATIVO CON CODIGO DE LOCAL 275061 | 010 | M. DE EDUCACION | 108 | M.E.-PROGRAMA NACIONAL DE INFRAESTRUCTURA EDUCATIVA | - | 555,809 | - | - | - | - | - | - | - |
| 2433861 | IRI EN LOCAL EDUCATIVO CON CODIGO DE LOCAL 275075 | 010 | M. DE EDUCACION | 108 | M.E.-PROGRAMA NACIONAL DE INFRAESTRUCTURA EDUCATIVA | - | 499,999 | - | - | - | - | - | - | - |
| 2433863 | IRI EN LOCAL EDUCATIVO CON CODIGO DE LOCAL 275259 | 010 | M. DE EDUCACION | 108 | M.E.-PROGRAMA NACIONAL DE INFRAESTRUCTURA EDUCATIVA | - | 608,876 | - | - | - | - | - | - | - |
| 2433865 | IRI EN LOCAL EDUCATIVO CON CODIGO DE LOCAL 275264 | 010 | M. DE EDUCACION | 108 | M.E.-PROGRAMA NACIONAL DE INFRAESTRUCTURA EDUCATIVA | - | 238,300 | - | - | - | - | 14,480 | - | 14,480 |
| 2433866 | IRI EN LOCAL EDUCATIVO CON CODIGO DE LOCAL 793369 | 010 | M. DE EDUCACION | 108 | M.E.-PROGRAMA NACIONAL DE INFRAESTRUCTURA EDUCATIVA | 677,505 | 679,255 | - | - | - | - | - | - | - |
| 2433869 | IRI EN LOCAL EDUCATIVO CON CODIGO DE LOCAL 15978 | 010 | M. DE EDUCACION | 108 | M.E.-PROGRAMA NACIONAL DE INFRAESTRUCTURA EDUCATIVA | - | 348,975 | - | - | - | - | - | - | - |
| 2433875 | IRI EN LOCAL EDUCATIVO CON CODIGO DE LOCAL 282957 | 010 | M. DE EDUCACION | 108 | M.E.-PROGRAMA NACIONAL DE INFRAESTRUCTURA EDUCATIVA | - | 238,300 | - | - | - | - | - | - | - |
| 2433877 | IRI EN LOCAL EDUCATIVO CON CODIGO DE LOCAL 791563 | 010 | M. DE EDUCACION | 108 | M.E.-PROGRAMA NACIONAL DE INFRAESTRUCTURA EDUCATIVA | 49,165 | 52,605 | - | - | - | - | - | - | - |
| 2433881 | IRI EN LOCAL EDUCATIVO CON CODIGO DE LOCAL 656715 | 010 | M. DE EDUCACION | 108 | M.E.-PROGRAMA NACIONAL DE INFRAESTRUCTURA EDUCATIVA | - | 286,622 | - | - | - | - | - | - | - |
| 2433884 | IRI EN LOCAL EDUCATIVO CON CODIGO DE LOCAL 791426 | 010 | M. DE EDUCACION | 108 | M.E.-PROGRAMA NACIONAL DE INFRAESTRUCTURA EDUCATIVA | - | 371,219 | - | - | - | - | - | - | - |
| 2433885 | IRI EN LOCAL EDUCATIVO CON CODIGO DE LOCAL 284621 | 010 | M. DE EDUCACION | 108 | M.E.-PROGRAMA NACIONAL DE INFRAESTRUCTURA EDUCATIVA | 68,946 | 238,300 | - | - | - | - | - | - | - |
| 2433886 | IRI EN LOCAL EDUCATIVO CON CODIGO DE LOCAL 16082 | 010 | M. DE EDUCACION | 108 | M.E.-PROGRAMA NACIONAL DE INFRAESTRUCTURA EDUCATIVA | - | 238,300 | - | - | - | - | - | - | - |
| 2433887 | IRI EN LOCAL EDUCATIVO CON CODIGO DE LOCAL 26241 | 010 | M. DE EDUCACION | 108 | M.E.-PROGRAMA NACIONAL DE INFRAESTRUCTURA EDUCATIVA | - | 169,702 | - | - | - | - | - | - | - |
| 2433888 | IRI EN LOCAL EDUCATIVO CON CODIGO DE LOCAL 284635 | 010 | M. DE EDUCACION | 108 | M.E.-PROGRAMA NACIONAL DE INFRAESTRUCTURA EDUCATIVA | 605,690 | 605,690 | - | - | - | - | - | - | - |
| 2433889 | IRI EN LOCAL EDUCATIVO CON CODIGO DE LOCAL 791407 | 010 | M. DE EDUCACION | 108 | M.E.-PROGRAMA NACIONAL DE INFRAESTRUCTURA EDUCATIVA | - | 238,300 | - | - | - | - | - | - | - |
| 2433890 | IRI EN LOCAL EDUCATIVO CON CODIGO DE LOCAL 17133 | 010 | M. DE EDUCACION | 108 | M.E.-PROGRAMA NACIONAL DE INFRAESTRUCTURA EDUCATIVA | - | 1,665,988 | - | - | - | - | - | - | - |
| 2433892 | IRI EN LOCAL EDUCATIVO CON CODIGO DE LOCAL 657079 | 010 | M. DE EDUCACION | 108 | M.E.-PROGRAMA NACIONAL DE INFRAESTRUCTURA EDUCATIVA | - | 339,884 | - | - | - | - | - | - | - |
| 2433893 | IRI EN LOCAL EDUCATIVO CON CODIGO DE LOCAL 26255 | 010 | M. DE EDUCACION | 108 | M.E.-PROGRAMA NACIONAL DE INFRAESTRUCTURA EDUCATIVA | - | 661,093 | - | - | - | - | - | - | - |
| 2433894 | IRI EN LOCAL EDUCATIVO CON CODIGO DE LOCAL 659059 | 010 | M. DE EDUCACION | 108 | M.E.-PROGRAMA NACIONAL DE INFRAESTRUCTURA EDUCATIVA | - | 238,300 | - | - | - | - | - | - | - |

| CUI | NOMBRE | PLIEGO | PLIEGO_NOMBRE | EJECUTORA | EJECUTORA_NOMBRE | PIA (1/) | PIM (1/) | DEVENGADO ENERO (2/) | DEVENGADO FEBRERO (2/) | DEVENGADO MARZO (2/) | DEVENGADO ABRIL (2/) | DEVENGADO MAYO (2/) | DEVENGADO JUNIO (2/) | DEVENGADO ENE-JUN |
|---------|---|--------|-----------------|-----------|---|----------|-----------|----------------------|------------------------|----------------------|----------------------|---------------------|----------------------|-------------------|
| 2433895 | IRI EN LOCAL EDUCATIVO CON CODIGO DE LOCAL 287139 | 010 | M. DE EDUCACION | 108 | M.E.-PROGRAMA NACIONAL DE INFRAESTRUCTURA EDUCATIVA | - | 1,071,628 | - | - | - | - | - | - | - |
| 2433896 | IRI EN LOCAL EDUCATIVO CON CODIGO DE LOCAL 17147 | 010 | M. DE EDUCACION | 108 | M.E.-PROGRAMA NACIONAL DE INFRAESTRUCTURA EDUCATIVA | - | 952,628 | - | - | - | - | - | - | - |
| 2433897 | IRI EN LOCAL EDUCATIVO CON CODIGO DE LOCAL 26321 | 010 | M. DE EDUCACION | 108 | M.E.-PROGRAMA NACIONAL DE INFRAESTRUCTURA EDUCATIVA | 316,285 | 554,585 | - | - | - | - | - | - | - |
| 2433898 | IRI EN LOCAL EDUCATIVO CON CODIGO DE LOCAL 350890 | 010 | M. DE EDUCACION | 108 | M.E.-PROGRAMA NACIONAL DE INFRAESTRUCTURA EDUCATIVA | - | 229,300 | - | - | - | - | - | - | - |
| 2433901 | IRI EN LOCAL EDUCATIVO CON CODIGO DE LOCAL 17717 | 010 | M. DE EDUCACION | 108 | M.E.-PROGRAMA NACIONAL DE INFRAESTRUCTURA EDUCATIVA | - | 422,543 | - | - | - | - | - | - | - |
| 2433902 | IRI EN LOCAL EDUCATIVO CON CODIGO DE LOCAL 790813 | 010 | M. DE EDUCACION | 108 | M.E.-PROGRAMA NACIONAL DE INFRAESTRUCTURA EDUCATIVA | 98,113 | 812,008 | - | - | - | - | - | - | - |
| 2433904 | IRI EN LOCAL EDUCATIVO CON CODIGO DE LOCAL 350965 | 010 | M. DE EDUCACION | 108 | M.E.-PROGRAMA NACIONAL DE INFRAESTRUCTURA EDUCATIVA | - | 122,116 | - | - | - | - | - | - | - |
| 2433905 | IRI EN LOCAL EDUCATIVO CON CODIGO DE LOCAL 17722 | 010 | M. DE EDUCACION | 108 | M.E.-PROGRAMA NACIONAL DE INFRAESTRUCTURA EDUCATIVA | 543,031 | 543,031 | - | - | - | - | - | - | - |
| 2433909 | IRI EN LOCAL EDUCATIVO CON CODIGO DE LOCAL 790808 | 010 | M. DE EDUCACION | 108 | M.E.-PROGRAMA NACIONAL DE INFRAESTRUCTURA EDUCATIVA | 238,300 | 317,056 | - | - | - | - | - | - | - |
| 2433910 | IRI EN LOCAL EDUCATIVO CON CODIGO DE LOCAL 356199 | 010 | M. DE EDUCACION | 108 | M.E.-PROGRAMA NACIONAL DE INFRAESTRUCTURA EDUCATIVA | - | 746,058 | - | - | - | - | - | - | - |
| 2433911 | IRI EN LOCAL EDUCATIVO CON CODIGO DE LOCAL 17840 | 010 | M. DE EDUCACION | 108 | M.E.-PROGRAMA NACIONAL DE INFRAESTRUCTURA EDUCATIVA | 536,541 | 544,541 | - | - | - | - | - | - | - |
| 2433914 | IRI EN LOCAL EDUCATIVO CON CODIGO DE LOCAL 356905 | 010 | M. DE EDUCACION | 108 | M.E.-PROGRAMA NACIONAL DE INFRAESTRUCTURA EDUCATIVA | - | 645,684 | - | - | - | - | - | - | - |
| 2433915 | IRI EN LOCAL EDUCATIVO CON CODIGO DE LOCAL 18000 | 010 | M. DE EDUCACION | 108 | M.E.-PROGRAMA NACIONAL DE INFRAESTRUCTURA EDUCATIVA | 3,184 | 394,274 | - | - | - | - | - | - | - |
| 2433917 | IRI EN LOCAL EDUCATIVO CON CODIGO DE LOCAL 662617 | 010 | M. DE EDUCACION | 108 | M.E.-PROGRAMA NACIONAL DE INFRAESTRUCTURA EDUCATIVA | - | 175,321 | - | - | - | - | - | - | - |
| 2433918 | IRI EN LOCAL EDUCATIVO CON CODIGO DE LOCAL 788886 | 010 | M. DE EDUCACION | 108 | M.E.-PROGRAMA NACIONAL DE INFRAESTRUCTURA EDUCATIVA | - | 845,781 | - | - | - | - | - | - | - |
| 2433919 | IRI EN LOCAL EDUCATIVO CON CODIGO DE LOCAL 18180 | 010 | M. DE EDUCACION | 108 | M.E.-PROGRAMA NACIONAL DE INFRAESTRUCTURA EDUCATIVA | - | 476,600 | - | - | - | - | - | - | - |
| 2433920 | IRI EN LOCAL EDUCATIVO CON CODIGO DE LOCAL 662684 | 010 | M. DE EDUCACION | 108 | M.E.-PROGRAMA NACIONAL DE INFRAESTRUCTURA EDUCATIVA | 203,041 | 340,511 | - | - | - | - | - | - | - |
| 2433921 | IRI EN LOCAL EDUCATIVO CON CODIGO DE LOCAL 27250 | 010 | M. DE EDUCACION | 108 | M.E.-PROGRAMA NACIONAL DE INFRAESTRUCTURA EDUCATIVA | - | 1,420,597 | - | - | - | - | 14,480 | - | 14,480 |
| 2433923 | IRI EN LOCAL EDUCATIVO CON CODIGO DE LOCAL 357660 | 010 | M. DE EDUCACION | 108 | M.E.-PROGRAMA NACIONAL DE INFRAESTRUCTURA EDUCATIVA | - | 151,040 | - | - | - | - | - | - | - |

| CUI | NOMBRE | PLIEGO | PLIEGO_NOMBRE | EJECUTORA | EJECUTORA_NOMBRE | PIA (1/) | PIM (1/) | DEVENGADO ENERO (2/) | DEVENGADO FEBRERO (2/) | DEVENGADO MARZO (2/) | DEVENGADO ABRIL (2/) | DEVENGADO MAYO (2/) | DEVENGADO JUNIO (2/) | DEVENGADO ENE-JUN |
|---------|---|--------|-----------------|-----------|---|----------|-----------|----------------------|------------------------|----------------------|----------------------|---------------------|----------------------|-------------------|
| 2433925 | IRI EN LOCAL EDUCATIVO CON CODIGO DE LOCAL 662721 | 010 | M. DE EDUCACION | 108 | M.E.-PROGRAMA NACIONAL DE INFRAESTRUCTURA EDUCATIVA | - | 308,909 | - | - | - | - | - | - | - |
| 2433926 | IRI EN LOCAL EDUCATIVO CON CODIGO DE LOCAL 27759 | 010 | M. DE EDUCACION | 108 | M.E.-PROGRAMA NACIONAL DE INFRAESTRUCTURA EDUCATIVA | - | 1,578,118 | - | - | - | - | 14,480 | - | 14,480 |
| 2433927 | IRI EN LOCAL EDUCATIVO CON CODIGO DE LOCAL 662735 | 010 | M. DE EDUCACION | 108 | M.E.-PROGRAMA NACIONAL DE INFRAESTRUCTURA EDUCATIVA | 370,586 | 370,586 | - | - | - | - | - | - | - |
| 2433932 | IRI EN LOCAL EDUCATIVO CON CODIGO DE LOCAL 28513 | 010 | M. DE EDUCACION | 108 | M.E.-PROGRAMA NACIONAL DE INFRAESTRUCTURA EDUCATIVA | - | 969,825 | - | - | - | - | - | - | - |
| 2433933 | IRI EN LOCAL EDUCATIVO CON CODIGO DE LOCAL 665606 | 010 | M. DE EDUCACION | 108 | M.E.-PROGRAMA NACIONAL DE INFRAESTRUCTURA EDUCATIVA | - | 118,796 | - | - | - | - | - | - | - |
| 2433934 | IRI EN LOCAL EDUCATIVO CON CODIGO DE LOCAL 665630 | 010 | M. DE EDUCACION | 108 | M.E.-PROGRAMA NACIONAL DE INFRAESTRUCTURA EDUCATIVA | 35,969 | 35,969 | - | - | - | - | - | - | - |
| 2433937 | IRI EN LOCAL EDUCATIVO CON CODIGO DE LOCAL 20748 | 010 | M. DE EDUCACION | 108 | M.E.-PROGRAMA NACIONAL DE INFRAESTRUCTURA EDUCATIVA | - | 1,002,568 | - | - | - | - | - | - | - |
| 2433939 | IRI EN LOCAL EDUCATIVO CON CODIGO DE LOCAL 21314 | 010 | M. DE EDUCACION | 108 | M.E.-PROGRAMA NACIONAL DE INFRAESTRUCTURA EDUCATIVA | - | 740,218 | - | - | - | - | - | - | - |
| 2433940 | IRI EN LOCAL EDUCATIVO CON CODIGO DE LOCAL 771923 | 010 | M. DE EDUCACION | 108 | M.E.-PROGRAMA NACIONAL DE INFRAESTRUCTURA EDUCATIVA | - | 223,300 | - | - | - | - | - | - | - |
| 2433943 | IRI EN LOCAL EDUCATIVO CON CODIGO DE LOCAL 21597 | 010 | M. DE EDUCACION | 108 | M.E.-PROGRAMA NACIONAL DE INFRAESTRUCTURA EDUCATIVA | 49,525 | 49,525 | - | - | - | - | - | - | - |
| 2433945 | IRI EN LOCAL EDUCATIVO CON CODIGO DE LOCAL 769741 | 010 | M. DE EDUCACION | 108 | M.E.-PROGRAMA NACIONAL DE INFRAESTRUCTURA EDUCATIVA | - | 665,629 | - | - | - | - | - | - | - |
| 2433946 | IRI EN LOCAL EDUCATIVO CON CODIGO DE LOCAL 675747 | 010 | M. DE EDUCACION | 108 | M.E.-PROGRAMA NACIONAL DE INFRAESTRUCTURA EDUCATIVA | 212,572 | 212,572 | - | - | - | - | - | - | - |
| 2433948 | IRI EN LOCAL EDUCATIVO CON CODIGO DE LOCAL 22163 | 010 | M. DE EDUCACION | 108 | M.E.-PROGRAMA NACIONAL DE INFRAESTRUCTURA EDUCATIVA | 857,122 | 857,122 | - | - | - | - | - | - | - |
| 2433949 | IRI EN LOCAL EDUCATIVO CON CODIGO DE LOCAL 22200 | 010 | M. DE EDUCACION | 108 | M.E.-PROGRAMA NACIONAL DE INFRAESTRUCTURA EDUCATIVA | - | 682,458 | - | - | - | - | - | - | - |
| 2433950 | IRI EN LOCAL EDUCATIVO CON CODIGO DE LOCAL 22257 | 010 | M. DE EDUCACION | 108 | M.E.-PROGRAMA NACIONAL DE INFRAESTRUCTURA EDUCATIVA | - | 98,673 | - | - | - | - | - | - | - |
| 2433956 | IRI EN LOCAL EDUCATIVO CON CODIGO DE LOCAL 681017 | 010 | M. DE EDUCACION | 108 | M.E.-PROGRAMA NACIONAL DE INFRAESTRUCTURA EDUCATIVA | - | 238,300 | - | - | - | - | - | - | - |
| 2433957 | IRI EN LOCAL EDUCATIVO CON CODIGO DE LOCAL 22281 | 010 | M. DE EDUCACION | 108 | M.E.-PROGRAMA NACIONAL DE INFRAESTRUCTURA EDUCATIVA | - | 732,974 | - | - | - | - | - | - | - |
| 2433958 | IRI EN LOCAL EDUCATIVO CON CODIGO DE LOCAL 683993 | 010 | M. DE EDUCACION | 108 | M.E.-PROGRAMA NACIONAL DE INFRAESTRUCTURA EDUCATIVA | 394,044 | 428,788 | - | - | - | - | - | - | - |
| 2433959 | IRI EN LOCAL EDUCATIVO CON CODIGO DE LOCAL 700087 | 010 | M. DE EDUCACION | 108 | M.E.-PROGRAMA NACIONAL DE INFRAESTRUCTURA EDUCATIVA | - | 3,019 | - | - | - | - | - | - | - |

| CUI | NOMBRE | PLIEGO | PLIEGO_NOMBRE | EJECUTORA | EJECUTORA_NOMBRE | PIA (1/) | PIM (1/) | DEVENGADO ENERO (2/) | DEVENGADO FEBRERO (2/) | DEVENGADO MARZO (2/) | DEVENGADO ABRIL (2/) | DEVENGADO MAYO (2/) | DEVENGADO JUNIO (2/) | DEVENGADO ENE-JUN |
|---------|---|--------|-----------------|-----------|---|-----------|-----------|----------------------|------------------------|----------------------|----------------------|---------------------|----------------------|-------------------|
| 2433960 | IRI EN LOCAL EDUCATIVO CON CODIGO DE LOCAL 727360 | 010 | M. DE EDUCACION | 108 | M.E.-PROGRAMA NACIONAL DE INFRAESTRUCTURA EDUCATIVA | - | 492,659 | - | - | - | - | - | - | - |
| 2433961 | IRI EN LOCAL EDUCATIVO CON CODIGO DE LOCAL 729745 | 010 | M. DE EDUCACION | 108 | M.E.-PROGRAMA NACIONAL DE INFRAESTRUCTURA EDUCATIVA | - | 413,700 | - | - | - | - | - | - | - |
| 2433962 | IRI EN LOCAL EDUCATIVO CON CODIGO DE LOCAL 767817 | 010 | M. DE EDUCACION | 108 | M.E.-PROGRAMA NACIONAL DE INFRAESTRUCTURA EDUCATIVA | 384,067 | 384,067 | - | - | - | - | - | - | - |
| 2433973 | IRI EN LOCAL EDUCATIVO CON CODIGO DE LOCAL 765724 | 010 | M. DE EDUCACION | 108 | M.E.-PROGRAMA NACIONAL DE INFRAESTRUCTURA EDUCATIVA | - | 262,506 | - | - | - | - | - | - | - |
| 2433979 | IRI EN LOCAL EDUCATIVO CON CODIGO DE LOCAL 765620 | 010 | M. DE EDUCACION | 108 | M.E.-PROGRAMA NACIONAL DE INFRAESTRUCTURA EDUCATIVA | 1,406,925 | 1,406,925 | - | - | - | - | - | - | - |
| 2433989 | IRI EN LOCAL EDUCATIVO CON CODIGO DE LOCAL 22498 | 010 | M. DE EDUCACION | 108 | M.E.-PROGRAMA NACIONAL DE INFRAESTRUCTURA EDUCATIVA | 524,625 | 524,625 | - | - | - | - | - | - | - |
| 2433990 | IRI EN LOCAL EDUCATIVO CON CODIGO DE LOCAL 765210 | 010 | M. DE EDUCACION | 108 | M.E.-PROGRAMA NACIONAL DE INFRAESTRUCTURA EDUCATIVA | 230,469 | 230,270 | - | - | - | - | - | - | - |
| 2433991 | IRI EN LOCAL EDUCATIVO CON CODIGO DE LOCAL 22714 | 010 | M. DE EDUCACION | 108 | M.E.-PROGRAMA NACIONAL DE INFRAESTRUCTURA EDUCATIVA | - | 2,010,038 | - | - | - | - | - | - | - |
| 2433993 | IRI EN LOCAL EDUCATIVO CON CODIGO DE LOCAL 28650 | 010 | M. DE EDUCACION | 108 | M.E.-PROGRAMA NACIONAL DE INFRAESTRUCTURA EDUCATIVA | - | 53,405 | - | - | - | - | - | - | - |
| 2433994 | IRI EN LOCAL EDUCATIVO CON CODIGO DE LOCAL 22766 | 010 | M. DE EDUCACION | 108 | M.E.-PROGRAMA NACIONAL DE INFRAESTRUCTURA EDUCATIVA | - | 477,165 | - | - | - | - | - | - | - |
| 2433996 | IRI EN LOCAL EDUCATIVO CON CODIGO DE LOCAL 28952 | 010 | M. DE EDUCACION | 108 | M.E.-PROGRAMA NACIONAL DE INFRAESTRUCTURA EDUCATIVA | - | 2,374,654 | - | - | - | - | - | - | - |
| 2434000 | IRI EN LOCAL EDUCATIVO CON CODIGO DE LOCAL 29701 | 010 | M. DE EDUCACION | 108 | M.E.-PROGRAMA NACIONAL DE INFRAESTRUCTURA EDUCATIVA | - | 803,054 | - | - | - | - | - | - | - |
| 2434001 | IRI EN LOCAL EDUCATIVO CON CODIGO DE LOCAL 362384 | 010 | M. DE EDUCACION | 108 | M.E.-PROGRAMA NACIONAL DE INFRAESTRUCTURA EDUCATIVA | - | 238,300 | - | - | - | - | - | - | - |
| 2434002 | IRI EN LOCAL EDUCATIVO CON CODIGO DE LOCAL 765125 | 010 | M. DE EDUCACION | 108 | M.E.-PROGRAMA NACIONAL DE INFRAESTRUCTURA EDUCATIVA | - | 425,823 | - | - | - | - | - | - | - |
| 2434004 | IRI EN LOCAL EDUCATIVO CON CODIGO DE LOCAL 363430 | 010 | M. DE EDUCACION | 108 | M.E.-PROGRAMA NACIONAL DE INFRAESTRUCTURA EDUCATIVA | - | 1,813,629 | - | - | - | - | - | - | - |
| 2434005 | IRI EN LOCAL EDUCATIVO CON CODIGO DE LOCAL 24807 | 010 | M. DE EDUCACION | 108 | M.E.-PROGRAMA NACIONAL DE INFRAESTRUCTURA EDUCATIVA | - | 192,308 | - | - | - | - | - | - | - |
| 2434007 | IRI EN LOCAL EDUCATIVO CON CODIGO DE LOCAL 765111 | 010 | M. DE EDUCACION | 108 | M.E.-PROGRAMA NACIONAL DE INFRAESTRUCTURA EDUCATIVA | 956,754 | 936,256 | - | - | - | - | - | - | - |
| 2434010 | IRI EN LOCAL EDUCATIVO CON CODIGO DE LOCAL 410605 | 010 | M. DE EDUCACION | 108 | M.E.-PROGRAMA NACIONAL DE INFRAESTRUCTURA EDUCATIVA | - | 238,300 | - | - | - | - | - | - | - |
| 2434011 | IRI EN LOCAL EDUCATIVO CON CODIGO DE LOCAL 32906 | 010 | M. DE EDUCACION | 108 | M.E.-PROGRAMA NACIONAL DE INFRAESTRUCTURA EDUCATIVA | 9,102 | 9,102 | - | - | - | - | - | - | - |

| CUI | NOMBRE | PLIEGO | PLIEGO_NOMBRE | EJECUTORA | EJECUTORA_NOMBRE | PIA (1/) | PIM (1/) | DEVENGADO ENERO (2/) | DEVENGADO FEBRERO (2/) | DEVENGADO MARZO (2/) | DEVENGADO ABRIL (2/) | DEVENGADO MAYO (2/) | DEVENGADO JUNIO (2/) | DEVENGADO ENE-JUN |
|---------|--|--------|---|-----------|---|-----------|-----------|----------------------|------------------------|----------------------|----------------------|---------------------|----------------------|-------------------|
| 2434014 | IRI EN LOCAL EDUCATIVO CON CODIGO DE LOCAL 413562 | 010 | M. DE EDUCACION | 108 | M.E.-PROGRAMA NACIONAL DE INFRAESTRUCTURA EDUCATIVA | - | 479,191 | - | - | - | - | - | - | - |
| 2434018 | IRI EN LOCAL EDUCATIVO CON CODIGO DE LOCAL 764989 | 010 | M. DE EDUCACION | 108 | M.E.-PROGRAMA NACIONAL DE INFRAESTRUCTURA EDUCATIVA | 2,264,578 | 2,264,578 | - | - | - | - | - | - | - |
| 2434021 | IRI EN LOCAL EDUCATIVO CON CODIGO DE LOCAL 33722 | 010 | M. DE EDUCACION | 108 | M.E.-PROGRAMA NACIONAL DE INFRAESTRUCTURA EDUCATIVA | - | 340,445 | - | - | - | - | - | - | - |
| 2434022 | IRI EN LOCAL EDUCATIVO CON CODIGO DE LOCAL 414076 | 010 | M. DE EDUCACION | 108 | M.E.-PROGRAMA NACIONAL DE INFRAESTRUCTURA EDUCATIVA | - | 774,930 | - | - | - | - | - | - | - |
| 2434025 | IRI EN LOCAL EDUCATIVO CON CODIGO DE LOCAL 24888 | 010 | M. DE EDUCACION | 108 | M.E.-PROGRAMA NACIONAL DE INFRAESTRUCTURA EDUCATIVA | 409,057 | 409,057 | - | - | - | - | - | - | - |
| 2434029 | IRI EN LOCAL EDUCATIVO CON CODIGO DE LOCAL 416513 | 010 | M. DE EDUCACION | 108 | M.E.-PROGRAMA NACIONAL DE INFRAESTRUCTURA EDUCATIVA | - | 1,136,140 | - | - | - | - | - | - | - |
| 2434030 | IRI EN LOCAL EDUCATIVO CON CODIGO DE LOCAL 760463 | 010 | M. DE EDUCACION | 108 | M.E.-PROGRAMA NACIONAL DE INFRAESTRUCTURA EDUCATIVA | - | 239,131 | - | - | - | - | - | - | - |
| 2434035 | IRI EN LOCAL EDUCATIVO CON CODIGO DE LOCAL 416527 | 010 | M. DE EDUCACION | 108 | M.E.-PROGRAMA NACIONAL DE INFRAESTRUCTURA EDUCATIVA | - | 864,789 | - | - | - | - | - | - | - |
| 2434037 | IRI EN LOCAL EDUCATIVO CON CODIGO DE LOCAL 731343 | 010 | M. DE EDUCACION | 108 | M.E.-PROGRAMA NACIONAL DE INFRAESTRUCTURA EDUCATIVA | - | 151,875 | - | - | - | - | - | - | - |
| 2434040 | IRI EN LOCAL EDUCATIVO CON CODIGO DE LOCAL 732984 | 010 | M. DE EDUCACION | 108 | M.E.-PROGRAMA NACIONAL DE INFRAESTRUCTURA EDUCATIVA | 306,133 | 306,133 | - | - | - | - | - | - | - |
| 2434041 | IRI EN LOCAL EDUCATIVO CON CODIGO DE LOCAL 418951 | 010 | M. DE EDUCACION | 108 | M.E.-PROGRAMA NACIONAL DE INFRAESTRUCTURA EDUCATIVA | - | 238,300 | - | - | - | - | - | - | - |
| 2434043 | IRI EN LOCAL EDUCATIVO CON CODIGO DE LOCAL 733021 | 010 | M. DE EDUCACION | 108 | M.E.-PROGRAMA NACIONAL DE INFRAESTRUCTURA EDUCATIVA | 766,145 | 766,145 | - | - | - | - | - | - | - |
| 2434047 | IRI EN LOCAL EDUCATIVO CON CODIGO DE LOCAL 740093 | 010 | M. DE EDUCACION | 108 | M.E.-PROGRAMA NACIONAL DE INFRAESTRUCTURA EDUCATIVA | - | 434,983 | - | - | - | - | - | - | - |
| 2434049 | IRI EN LOCAL EDUCATIVO CON CODIGO DE LOCAL 742577 | 010 | M. DE EDUCACION | 108 | M.E.-PROGRAMA NACIONAL DE INFRAESTRUCTURA EDUCATIVA | - | 354,861 | - | - | - | - | - | - | - |
| 2434050 | IRI EN LOCAL EDUCATIVO CON CODIGO DE LOCAL 742596 | 010 | M. DE EDUCACION | 108 | M.E.-PROGRAMA NACIONAL DE INFRAESTRUCTURA EDUCATIVA | - | 230,081 | - | - | - | - | - | - | - |
| 2434065 | IRI EN LOCAL EDUCATIVO CON CODIGO DE LOCAL 743888 | 010 | M. DE EDUCACION | 108 | M.E.-PROGRAMA NACIONAL DE INFRAESTRUCTURA EDUCATIVA | 374,587 | 399,519 | - | - | - | - | - | - | - |
| 2434091 | CREACION DEL SERVICIO DE INVESTIGACION EXPERIMENTAL EN EL INSTITUTO DE INVESTIGACION, INNOVACION Y DESARROLLO DE LA UNIVERSIDAD NACIONAL AUTONOMA DE TAYACAJA DANIEL HERNANDEZ MORILLO DISTRITO DE AHUAYCHA - PROVINCIA DE TAYACAJA - DEPARTAMENTO DE HUANCAVELICA | 558 | U. N. AUTONOMA DE TAYACAJA DANIEL HERNANDEZ MORILLO | 001 | U. N. AUTONOMA DE TAYACAJA DANIEL HERNANDEZ MORILLO | 8,864,208 | 6,526,526 | - | - | - | - | - | - | - |
| 2434214 | MEJORAMIENTO DEL SERVICIO EDUCATIVO DE LA UNIVERSIDAD NACIONAL DE CAJAMARCA-SEDE CHOTA DISTRITO DE CAJAMARCA - PROVINCIA DE CAJAMARCA - DEPARTAMENTO DE CAJAMARCA | 522 | U.N. DE CAJAMARCA | 001 | UNIVERSIDAD NACIONAL DE CAJAMARCA | - | 353,415 | - | - | - | - | - | - | - |

| CUI | NOMBRE | PLIEGO | PLIEGO_NOMBRE | EJECUTORA | EJECUTORA_NOMBRE | PIA (1/) | PIM (1/) | DEVENGADO ENERO (2/) | DEVENGADO FEBRERO (2/) | DEVENGADO MARZO (2/) | DEVENGADO ABRIL (2/) | DEVENGADO MAYO (2/) | DEVENGADO JUNIO (2/) | DEVENGADO ENE-JUN |
|---------|--|--------|--------------------------------|-----------|---|-----------|-----------|----------------------|------------------------|----------------------|----------------------|---------------------|----------------------|-------------------|
| 2434336 | MEJORAMIENTO Y AMPLIACION DE LOS SERVICIOS EDUCATIVOS DE LA ESCUELA ACADEMICO PROFESIONAL DE ENFERMERIA, FACULTAD DE CIENCIAS DE LA SALUD, UNIVERSIDAD NACIONAL DE CAJAMARCA DISTRITO DE CAJAMARCA - PROVINCIA DE CAJAMARCA - DEPARTAMENTO DE CAJAMARCA | 522 | U.N. DE CAJAMARCA | 001 | UNIVERSIDAD NACIONAL DE CAJAMARCA | 1,093,597 | 1,052,197 | - | - | - | - | - | - | - |
| 2434520 | CONSTRUCCION DE CERCO PERIMETRICO Y CONTROL DE ACCESO; EN EL(LA) REPOSICION CONSTRUCCION DE CERCO PERIMETRICO DE LA CIUDAD UNIVERSITARIA DE LA UNIVERSIDAD NACIONAL DE CAJAMARCA-SEDE BAMBAMARCA DISTRITO DE BAMBAMARCA, PROVINCIA HUALGAYOC, DEPARTAMENTO CAJAMARCA | 522 | U.N. DE CAJAMARCA | 001 | UNIVERSIDAD NACIONAL DE CAJAMARCA | - | 585,648 | - | - | - | - | - | 310,740 | 310,740 |
| 2434653 | MEJORAMIENTO DEL SERVICIO EDUCATIVO DE LA INSTITUCION EDUCATIVA INICIAL I.E. N° 075 VISTA FLORIDA DEL DISTRITO DE PICSI - PROVINCIA DE CHICLAYO - DEPARTAMENTO DE LAMBAYEQUE | 010 | M. DE EDUCACION | 108 | M.E.-PROGRAMA NACIONAL DE INFRAESTRUCTURA EDUCATIVA | 2,776,325 | - | - | - | - | - | - | - | - |
| 2435038 | MEJORAMIENTO Y AMPLIACION DEL COMEDOR UNIVERSITARIO DE LA UNIVERSIDAD NACIONAL DEL CENTRO DEL PERU - DISTRITO DE EL TAMBO - PROVINCIA DE HUANCAYO - DEPARTAMENTO DE JUNIN | 517 | U.N. DEL CENTRO DEL PERU | 001 | UNIVERSIDAD NACIONAL DEL CENTRO DEL PERU | 948,946 | 948,946 | - | - | - | - | - | - | - |
| 2436361 | AMPLIACION DE LOS SERVICIOS ACADEMICOS Y ADMINISTRATIVOS QUE BRINDA LA FACULTAD DE ECONOMIA Y PLANIFICACION DE LA UNIVERSIDAD NACIONAL AGRARIA LA MOLINA DISTRITO DE LA MOLINA - PROVINCIA DE LIMA - DEPARTAMENTO DE LIMA | 518 | U.N. AGRARIA LA MOLINA | 001 | UNIVERSIDAD NACIONAL AGRARIA LA MOLINA | 9,670,136 | 7,470,415 | - | 364,027 | 638,250 | 1,064,278 | 307,235 | 636,918 | 3,010,708 |
| 2436613 | MEJORAMIENTO DE LOS SERVICIOS DE ENSEÑANZA PRACTICA DE LOS ESTUDIOS ESPECIALIZADOS DE LA FACULTAD DE CIENCIAS DE LA UNIVERSIDAD NACIONAL JORGE BASADRE GROHMANN DE TACNA DISTRITO DE TACNA - PROVINCIA DE TACNA - DEPARTAMENTO DE TACNA | 531 | U.N. JORGE BASADRE GROHMANN | 001 | UNIVERSIDAD NACIONAL JORGE BASADRE GROHMANN | 350,000 | 515,500 | - | - | - | - | - | - | - |
| 2436655 | MEJORAMIENTO DEL SERVICIO DE FORMACION PROFESIONAL EN LA ESCUELA DE MEDICINA HUMANA DE LA FACULTAD DE CIENCIAS DE LA SALUD DE LA UNSCH DISTRITO DE AYACUCHO - PROVINCIA DE HUAMANGA - DEPARTAMENTO DE AYACUCHO | 516 | U.N. SAN CRISTOBAL DE HUAMANGA | 001 | UNIVERSIDAD NACIONAL SAN CRISTOBAL DE HUAMANGA | - | 19,500 | - | - | 19,500 | - | - | - | 19,500 |
| 2436675 | REHABILITACION DE LA INFRAESTRUCTURA Y REPOSICION DE EQUIPOS Y MOBILIARIOS DEL PABELLON ALFREDO SULLON, CIENCIAS DE LA SALUD, FACULTAD DE DERECHO, FACULTAD DE INDUSTRIAL, ARTE Y CULTURA, Y SERVICIOS HIGIENICOS DE LA UNP DE LA LOCALIDAD DE CASTILLA, DISTRITO DE CASTILLA, PROVINCIA PIURA, DEPARTAMENTO PIURA | 521 | U.N. DE PIURA | 001 | UNIVERSIDAD NACIONAL DE PIURA | - | 88,751 | - | - | - | - | - | - | - |
| 2437084 | CREACION DEL SERVICIO DE FORMACION PROFESIONAL EN EDUCACION NIVEL PRIMARIA INTERCULTURAL DE LA UNIVERSIDAD NACIONAL JOSE MARIA ARGUEDAS DISTRITO DE SAN JERONIMO - PROVINCIA DE ANDAHUAYLAS - DEPARTAMENTO DE APURIMAC | 544 | U.N. JOSE MARIA ARGUEDAS | 001 | UNIVERSIDAD NACIONAL JOSE MARIA ARGUEDAS | 3,500,000 | 335,298 | - | - | - | - | - | - | - |
| 2437482 | MEJORAMIENTO DEL SERVICIO DE EDUCACION SUPERIOR UNIVERSITARIA DE PREGRADO DE LA ESCUELA PROFESIONAL DE FARMACIA Y BIOQUIMICA DE LA FACULTAD DE CIENCIAS DE LA SALUD DE LA UNIVERSIDAD NACIONAL JORGE BASADRE GROHMANN TACNA DEL DISTRITO DE TACNA - PROVINCIA DE TACNA - DEPARTAMENTO DE TACNA | 531 | U.N. JORGE BASADRE GROHMANN | 001 | UNIVERSIDAD NACIONAL JORGE BASADRE GROHMANN | 100,000 | 394,603 | - | - | - | - | - | - | - |
| 2437707 | MEJORAMIENTO DEL SERVICIO ACADEMICO DE PREGRADO DE LA ESCUELA PROFESIONAL DE INGENIERIA QUIMICA DE LA FACULTAD DE INGENIERIA DE LA UNIVERSIDAD NACIONAL JORGE BASADRE GROHMANN DE TACNA DEL DISTRITO DE TACNA - PROVINCIA DE TACNA - DEPARTAMENTO DE TACNA | 531 | U.N. JORGE BASADRE GROHMANN | 001 | UNIVERSIDAD NACIONAL JORGE BASADRE GROHMANN | 1,000,000 | 1,000,000 | - | 1,800 | 3,600 | 3,600 | 3,600 | 1,500 | 14,100 |
| 2437731 | CREACION DEL SERVICIO DEL LABORATORIO DE BIOLOGIA MOLECULAR PARA LA INVESTIGACION EN LA UNIVERSIDAD NACIONAL DE FRONTERA DISTRITO DE SULLANA - PROVINCIA DE SULLANA - DEPARTAMENTO DE PIURA | 548 | U.N. DE FRONTERA | 001 | UNIVERSIDAD NACIONAL DE FRONTERA | 3,780,000 | 3,780,000 | - | 517,044 | 451,176 | 66,450 | 164,812 | 99,474 | 1,298,956 |
| 2438586 | CREACION DE LOS SERVICIOS DE FORMACION PROFESIONAL EN CONTABILIDAD DE LA UNIVERSIDAD NACIONAL JOSE MARIA ARGUEDAS DE DISTRITO DE SAN JERONIMO - PROVINCIA DE ANDAHUAYLAS - DEPARTAMENTO DE APURIMAC | 544 | U.N. JOSE MARIA ARGUEDAS | 001 | UNIVERSIDAD NACIONAL JOSE MARIA ARGUEDAS | 3,470,000 | 3,330,773 | - | 202,520 | 90,178 | 1,065,752 | 391,644 | 318,451 | 2,068,545 |

| CUI | NOMBRE | PLIEGO | PLIEGO_NOMBRE | EJECUTORA | EJECUTORA_NOMBRE | PIA (1/) | PIM (1/) | DEVENGADO ENERO (2/) | DEVENGADO FEBRERO (2/) | DEVENGADO MARZO (2/) | DEVENGADO ABRIL (2/) | DEVENGADO MAYO (2/) | DEVENGADO JUNIO (2/) | DEVENGADO ENE-JUN |
|---------|---|--------|---------------------|-----------|---|-----------|------------|----------------------|------------------------|----------------------|----------------------|---------------------|----------------------|-------------------|
| 2439293 | CREACION DEL SERVICIO DE GESTION AMBIENTAL Y AREAS VERDES DEL CAMPUS UNIVERSITARIO DE LA UNIVERSIDAD NACIONAL DE FRONTERA DISTRITO DE SULLANA - PROVINCIA DE SULLANA - DEPARTAMENTO DE PIURA | 548 | U.N. DE FRONTERA | 001 | UNIVERSIDAD NACIONAL DE FRONTERA | 1,593,472 | 1,593,472 | - | - | 36,832 | 34,320 | 36,454 | 38,534 | 146,141 |
| 2439545 | CREACION DEL SERVICIO DEL LABORATORIO DE INVESTIGACION EN INOCUIDAD DE ALIMENTOS DE LA UNIVERSIDAD NACIONAL DE FRONTERA, DISTRITO DE SULLANA - PROVINCIA DE SULLANA - DEPARTAMENTO DE PIURA | 548 | U.N. DE FRONTERA | 001 | UNIVERSIDAD NACIONAL DE FRONTERA | 2,825,000 | 2,825,000 | - | - | - | 46,655 | 8,055 | 90,009 | 144,719 |
| 2439548 | CREACION DEL SERVICIO DEL LABORATORIO DE TECNOLOGIA DE ALIMENTOS Y PROCESOS PARA LA INVESTIGACION EN LA UNIVERSIDAD NACIONAL DE FRONTERA DISTRITO DE SULLANA - PROVINCIA DE SULLANA - DEPARTAMENTO DE PIURA | 548 | U.N. DE FRONTERA | 001 | UNIVERSIDAD NACIONAL DE FRONTERA | 5,807,650 | 6,007,650 | - | - | - | 90,255 | 62,302 | 25,826 | 178,382 |
| 2439581 | CREACION DEL CENTRO DE INVESTIGACION APLICADA Y LABORATORIOS ESPECIALIZADOS EN EL AREA DE INGENIERIAS DE LA UNIVERSIDAD NACIONAL DE SAN AGUSTIN DE AREQUIPA DEL DISTRITO DE AREQUIPA - PROVINCIA DE AREQUIPA - DEPARTAMENTO DE AREQUIPA | 513 | U.N. DE SAN AGUSTIN | 001 | UNIVERSIDAD NACIONAL DE SAN AGUSTIN | - | 25,498,644 | - | - | 14,995,170 | - | - | 10,503,473 | 25,498,643 |
| 2439595 | CONSTRUCCION DE CERCO PERIMETRICO; EN EL(LA) IE 7076 LAS BRISAS DE VILLA, EN LA LOCALIDAD CHORRILLOS, DISTRITO DE CHORRILLOS, PROVINCIA LIMA, DEPARTAMENTO LIMA | 010 | M. DE EDUCACION | 108 | M.E.-PROGRAMA NACIONAL DE INFRAESTRUCTURA EDUCATIVA | 21,375 | 21,375 | - | - | - | - | - | - | - |
| 2439596 | CONSTRUCCION DE CERCO PERIMETRICO; EN EL(LA) IE 0009 JOSE MARIA ARGUEDAS EN LA LOCALIDAD EL AGUSTINO, DISTRITO DE EL AGUSTINO, PROVINCIA LIMA, DEPARTAMENTO LIMA | 010 | M. DE EDUCACION | 108 | M.E.-PROGRAMA NACIONAL DE INFRAESTRUCTURA EDUCATIVA | 87,072 | 87,072 | - | - | - | - | - | - | - |
| 2439597 | CONSTRUCCION DE CERCO PERIMETRICO; EN EL(LA) IE 0020 EN LA LOCALIDAD SAN MARTIN DE PORRES, DISTRITO DE SAN MARTIN DE PORRES, PROVINCIA LIMA, DEPARTAMENTO LIMA | 010 | M. DE EDUCACION | 108 | M.E.-PROGRAMA NACIONAL DE INFRAESTRUCTURA EDUCATIVA | - | 598,660 | - | - | 46,659 | - | 93,319 | 157,203 | 297,181 |
| 2439598 | CONSTRUCCION DE CERCO PERIMETRICO; EN EL(LA) IE GLORIOSOS HUSARES DE JUNIN EN LA LOCALIDAD EL AGUSTINO, DISTRITO DE EL AGUSTINO, PROVINCIA LIMA, DEPARTAMENTO LIMA | 010 | M. DE EDUCACION | 108 | M.E.-PROGRAMA NACIONAL DE INFRAESTRUCTURA EDUCATIVA | 178,593 | 178,593 | - | - | - | - | - | - | - |
| 2439599 | CONSTRUCCION DE CERCO PERIMETRICO; EN EL(LA) IE 3003 SAN CRISTOBAL EN LA LOCALIDAD RIMAC, DISTRITO DE RIMAC, PROVINCIA LIMA, DEPARTAMENTO LIMA | 010 | M. DE EDUCACION | 108 | M.E.-PROGRAMA NACIONAL DE INFRAESTRUCTURA EDUCATIVA | - | 30,166 | - | - | - | - | - | - | - |
| 2439600 | CONSTRUCCION DE CERCO PERIMETRICO; EN EL(LA) IE 0377 DIVINO NIÑO JESUS, DISTRITO DE LOS OLIVOS, PROVINCIA LIMA, DEPARTAMENTO LIMA | 010 | M. DE EDUCACION | 108 | M.E.-PROGRAMA NACIONAL DE INFRAESTRUCTURA EDUCATIVA | - | 259,833 | - | - | 18,822 | 37,370 | 116,658 | 60,175 | 233,025 |
| 2439601 | CONSTRUCCION DE CERCO PERIMETRICO; EN EL(LA) IE 0092, DISTRITO DE SAN JUAN DE LURIGANCHO, PROVINCIA LIMA, DEPARTAMENTO LIMA | 010 | M. DE EDUCACION | 108 | M.E.-PROGRAMA NACIONAL DE INFRAESTRUCTURA EDUCATIVA | 36,976 | 36,976 | - | - | - | - | 32,213 | - | 32,213 |
| 2439602 | CONSTRUCCION DE CERCO PERIMETRICO; EN EL(LA) IE 117 RVDO. PADRE PASCUAL ALEGRE GONZALEZ EN LA LOCALIDAD LIMA, DISTRITO DE LIMA, PROVINCIA LIMA, DEPARTAMENTO LIMA | 010 | M. DE EDUCACION | 108 | M.E.-PROGRAMA NACIONAL DE INFRAESTRUCTURA EDUCATIVA | 222,750 | 69,414 | - | - | - | - | - | - | - |
| 2439605 | CONSTRUCCION DE CERCO PERIMETRICO; EN EL(LA) IE 1148 JUANA INFANTES VERA, DISTRITO DE LIMA, PROVINCIA LIMA, DEPARTAMENTO LIMA | 010 | M. DE EDUCACION | 108 | M.E.-PROGRAMA NACIONAL DE INFRAESTRUCTURA EDUCATIVA | 343,243 | 39,443 | - | - | - | - | - | - | - |
| 2439606 | CONSTRUCCION DE CERCO PERIMETRICO; EN EL(LA) IE 555 INMACULADA CONCEPCION, DISTRITO DE SANTIAGO DE SURCO, PROVINCIA LIMA, DEPARTAMENTO LIMA | 010 | M. DE EDUCACION | 108 | M.E.-PROGRAMA NACIONAL DE INFRAESTRUCTURA EDUCATIVA | 67,331 | - | - | - | - | - | - | - | - |
| 2439607 | CONSTRUCCION DE CERCO PERIMETRICO; EN EL(LA) IE 2040 REPUBLICA DE CUBA, DISTRITO DE COMAS, PROVINCIA LIMA, DEPARTAMENTO LIMA | 010 | M. DE EDUCACION | 108 | M.E.-PROGRAMA NACIONAL DE INFRAESTRUCTURA EDUCATIVA | 25,504 | 1,834,064 | - | - | 149,763 | 299,527 | 171,076 | 309,201 | 929,567 |
| 2439609 | CONSTRUCCION DE CERCO PERIMETRICO; EN EL(LA) IE 0091 SANTA FE, DISTRITO DE SAN JUAN DE LURIGANCHO, PROVINCIA LIMA, DEPARTAMENTO LIMA | 010 | M. DE EDUCACION | 108 | M.E.-PROGRAMA NACIONAL DE INFRAESTRUCTURA EDUCATIVA | 162,046 | 162,046 | - | - | - | - | - | - | - |
| 2439611 | CONSTRUCCION DE CERCO PERIMETRICO; EN EL(LA) IE 1236, DISTRITO DE ATE, PROVINCIA LIMA, DEPARTAMENTO LIMA | 010 | M. DE EDUCACION | 108 | M.E.-PROGRAMA NACIONAL DE INFRAESTRUCTURA EDUCATIVA | 95,862 | 95,862 | - | - | - | - | - | - | - |
| 2439613 | CONSTRUCCION DE CERCO PERIMETRICO; EN EL(LA) IE LUIS ENRIQUE XIX, DISTRITO DE SAN MARTIN DE PORRES, PROVINCIA LIMA, DEPARTAMENTO LIMA | 010 | M. DE EDUCACION | 108 | M.E.-PROGRAMA NACIONAL DE INFRAESTRUCTURA EDUCATIVA | - | 6,828 | - | - | - | - | - | - | - |

| CUI | NOMBRE | PLIEGO | PLIEGO_NOMBRE | EJECUTORA | EJECUTORA_NOMBRE | PIA (1/) | PIM (1/) | DEVENGADO ENERO (2/) | DEVENGADO FEBRERO (2/) | DEVENGADO MARZO (2/) | DEVENGADO ABRIL (2/) | DEVENGADO MAYO (2/) | DEVENGADO JUNIO (2/) | DEVENGADO ENE-JUN |
|---------|--|--------|---------------------|-----------|---|-----------|-----------|----------------------|------------------------|----------------------|----------------------|---------------------|----------------------|-------------------|
| 2439615 | CONSTRUCCION DE CERCO PERIMETRICO; EN EL(LA) IE 2083 VIRGEN DEL CARMEN, DISTRITO DE RIMAC, PROVINCIA LIMA, DEPARTAMENTO LIMA | 010 | M. DE EDUCACION | 108 | M.E.-PROGRAMA NACIONAL DE INFRAESTRUCTURA EDUCATIVA | 10,554 | 56,498 | - | - | - | - | 28,374 | - | 28,374 |
| 2439616 | CONSTRUCCION DE CERCO PERIMETRICO; EN EL(LA) IE SAN MARTIN DE PORRES, DISTRITO DE SAN MARTIN DE PORRES, PROVINCIA LIMA, DEPARTAMENTO LIMA | 010 | M. DE EDUCACION | 108 | M.E.-PROGRAMA NACIONAL DE INFRAESTRUCTURA EDUCATIVA | 478,603 | 478,603 | - | - | - | - | - | - | - |
| 2439618 | CONSTRUCCION DE CERCO PERIMETRICO; EN EL(LA) IE 6151 SAN LUIS GONZAGA, DISTRITO DE SAN JUAN DE MIRAFLORES, PROVINCIA LIMA, DEPARTAMENTO LIMA | 010 | M. DE EDUCACION | 108 | M.E.-PROGRAMA NACIONAL DE INFRAESTRUCTURA EDUCATIVA | 209,143 | 99,414 | - | - | - | - | - | - | - |
| 2439621 | CONSTRUCCION DE CERCO PERIMETRICO; EN EL(LA) IE LIBERTADOR SAN MARTIN EN LA LOCALIDAD INDEPENDENCIA, DISTRITO DE INDEPENDENCIA, PROVINCIA LIMA, DEPARTAMENTO LIMA | 010 | M. DE EDUCACION | 108 | M.E.-PROGRAMA NACIONAL DE INFRAESTRUCTURA EDUCATIVA | 25,317 | 711,236 | - | 42,443 | - | 26,379 | - | 3,000 | 71,822 |
| 2439625 | CONSTRUCCION DE CERCO PERIMETRICO; EN EL(LA) IE 0171 02 - DISTRITO DE SAN JUAN DE LURIGANCHO, PROVINCIA LIMA, DEPARTAMENTO LIMA | 010 | M. DE EDUCACION | 108 | M.E.-PROGRAMA NACIONAL DE INFRAESTRUCTURA EDUCATIVA | - | 752,815 | - | - | - | - | - | - | - |
| 2439634 | CONSTRUCCION DE CERCO PERIMETRICO; EN EL(LA) IE 0043 JUAN PABLO II - DISTRITO DE SAN JUAN DE LURIGANCHO, PROVINCIA LIMA, DEPARTAMENTO LIMA | 010 | M. DE EDUCACION | 108 | M.E.-PROGRAMA NACIONAL DE INFRAESTRUCTURA EDUCATIVA | 41,741 | 41,741 | - | - | 29,066 | - | - | - | 29,066 |
| 2439635 | CONSTRUCCION DE CERCO PERIMETRICO; EN EL(LA) IE JUAN PABLO VIZCARRDO Y GUZMAN - DISTRITO DE LIMA, PROVINCIA LIMA, DEPARTAMENTO LIMA | 010 | M. DE EDUCACION | 108 | M.E.-PROGRAMA NACIONAL DE INFRAESTRUCTURA EDUCATIVA | 2,892 | - | - | - | - | - | - | - | - |
| 2439636 | CONSTRUCCION DE CERCO PERIMETRICO; EN EL(LA) IE 1128 SAN LUIS - DISTRITO DE SAN LUIS, PROVINCIA LIMA, DEPARTAMENTO LIMA | 010 | M. DE EDUCACION | 108 | M.E.-PROGRAMA NACIONAL DE INFRAESTRUCTURA EDUCATIVA | 360,476 | 39,414 | - | - | - | - | - | - | - |
| 2439638 | CONSTRUCCION DE CERCO PERIMETRICO; EN EL(LA) IE ESTADOS UNIDOS - DISTRITO DE COMAS, PROVINCIA LIMA, DEPARTAMENTO LIMA | 010 | M. DE EDUCACION | 108 | M.E.-PROGRAMA NACIONAL DE INFRAESTRUCTURA EDUCATIVA | 23,114 | 480,922 | - | 208,438 | 272,483 | - | - | - | 480,921 |
| 2440009 | REMODELACION DE LOSA DEPORTIVA; CONSTRUCCION DE BAÑO O SERVICIOS SANITARIOS Y COBERTURA; EN EL(LA) LOSAS DEPORTIVAS A CARGO DEL IDUNSA EN LA UNIVERSIDAD NACIONAL DE SAN AGUSTIN EN LA LOCALIDAD AREQUIPA, DISTRITO DE AREQUIPA, PROVINCIA AREQUIPA, DEPARTAMENTO AREQUIPA | 513 | U.N. DE SAN AGUSTIN | 001 | UNIVERSIDAD NACIONAL DE SAN AGUSTIN | 1,899,046 | 1,899,046 | - | - | - | - | - | - | - |
| 2442006 | MEJORAMIENTO Y AMPLIACION DE LOS SERVICIOS DEL SISTEMA DE ABASTECIMIENTO DE AGUA POTABLE Y SANEAMIENTO DE LA SEDE MOQUEGUA DE LA UNIVERSIDAD NACIONAL DE MOQUEGUA DISTRITO DE MOQUEGUA - PROVINCIA DE MARISCAL NIETO - DEPARTAMENTO DE MOQUEGUA | 545 | U.N. DE MOQUEGUA | 001 | UNIVERSIDAD NACIONAL DE MOQUEGUA | 2,111,795 | 2,111,795 | 1,860 | 27,999 | 7,194 | 13,894 | 20,861 | 14,170 | 85,978 |
| 2442975 | CREACION AUDITORIO DE LA FACULTAD DE INGENIERIA DE MINAS DE LA UNIVERSIDAD NACIONAL DE PIURA CASTILLA DEL DISTRITO DE CASTILLA - PROVINCIA DE PIURA - DEPARTAMENTO DE PIURA | 521 | U.N. DE PIURA | 001 | UNIVERSIDAD NACIONAL DE PIURA | - | 204,646 | - | - | 155,051 | - | - | - | 155,051 |
| 2443373 | IRI EN LOCAL EDUCATIVO CON CODIGO DE LOCAL 16020 | 010 | M. DE EDUCACION | 108 | M.E.-PROGRAMA NACIONAL DE INFRAESTRUCTURA EDUCATIVA | 69,343 | 182,484 | - | - | - | - | - | - | - |
| 2443382 | IRI EN LOCAL EDUCATIVO CON CODIGO DE LOCAL 732979 | 010 | M. DE EDUCACION | 108 | M.E.-PROGRAMA NACIONAL DE INFRAESTRUCTURA EDUCATIVA | 363,444 | 363,444 | - | - | - | - | - | - | - |
| 2443902 | AMPLIACION DEL SERVICIO DE AULAS DE LA FACULTAD DE INGENIERIA ECONOMICA DE LA UNIVERSIDAD NACIONAL DE FRONTERA DISTRITO DE SULLANA - PROVINCIA DE SULLANA - DEPARTAMENTO DE PIURA | 548 | U.N. DE FRONTERA | 001 | UNIVERSIDAD NACIONAL DE FRONTERA | 30,000 | 30,000 | - | - | - | - | - | - | - |
| 2444086 | CREACION DEL SERVICIO DEL LABORATORIO DE INVESTIGACION DE AGUA Y SUELOS EN LA UNIVERSIDAD NACIONAL DE FRONTERA DISTRITO DE SULLANA - PROVINCIA DE SULLANA - DEPARTAMENTO DE PIURA | 548 | U.N. DE FRONTERA | 001 | UNIVERSIDAD NACIONAL DE FRONTERA | 1,524,191 | 1,524,191 | - | - | 39,125 | 40,814 | 48,602 | 205,174 | 333,715 |

| CUI | NOMBRE | PLIEGO | PLIEGO_NOMBRE | EJECUTORA | EJECUTORA_NOMBRE | PIA (1/) | PIM (1/) | DEVENGADO ENERO (2/) | DEVENGADO FEBRERO (2/) | DEVENGADO MARZO (2/) | DEVENGADO ABRIL (2/) | DEVENGADO MAYO (2/) | DEVENGADO JUNIO (2/) | DEVENGADO ENE-JUN |
|---------|---|--------|------------------------------------|-----------|---|-----------|-----------|----------------------|------------------------|----------------------|----------------------|---------------------|----------------------|-------------------|
| 2444533 | CREACION DE CAPACIDADES FISICAS A NIVEL DE SERVICIOS BASICOS Y URBANISTICOS DE LA UNIVERSIDAD NACIONAL MICAELA BASTIDAS DE APURIMAC - SECTOR COLCAQUE DISTRITO DE TAMBURCO - PROVINCIA DE ABANCAY - DEPARTAMENTO DE APURIMAC | 539 | U.N. MICAELA BASTIDAS DE APURIMAC | 001 | UNIVERSIDAD NACIONAL MICAELA BASTIDAS DE APURIMAC | 1,800,000 | 2,000,000 | - | - | - | - | - | - | - |
| 2444577 | MEJORAMIENTO DE LOS SERVICIOS DE EDUCACION SUPERIOR EN LA SEDE ACADEMICA CNI, DE LA UNIVERSIDAD NACIONAL DE CAÑETE, FUNDO SAN LUIS DEL DISTRITO DE SAN LUIS - PROVINCIA DE CAÑETE - DEPARTAMENTO DE LIMA | 547 | U.N. DE CAÑETE | 001 | UNIVERSIDAD NACIONAL DE CAÑETE | 1,420,369 | 4,128,200 | - | 453,053 | - | 47,663 | - | 277,385 | 778,101 |
| 2445627 | MEJORAMIENTO Y AMPLIACION DEL SERVICIO DE SEGURIDAD Y VIGILANCIA DE LA FILIAL ILO DE LA UNIVERSIDAD NACIONAL DE MOQUEGUA DISTRITO DE PACOCHA - PROVINCIA DE ILO - DEPARTAMENTO DE MOQUEGUA | 545 | U.N. DE MOQUEGUA | 001 | UNIVERSIDAD NACIONAL DE MOQUEGUA | - | 1,953,715 | 4,927 | 70,491 | 84,681 | 210,261 | 92,430 | 164,218 | 627,009 |
| 2447546 | MEJORAMIENTO DEL SERVICIO DE GESTION DE LA CALIDAD ACADEMICA EN LA UNIVERSIDAD NACIONAL DE FRONTERA, DISTRITO DE SULLANA - PROVINCIA DE SULLANA - DEPARTAMENTO DE PIURA | 548 | U.N. DE FRONTERA | 001 | UNIVERSIDAD NACIONAL DE FRONTERA | 5,620,000 | 3,749,058 | - | 3,272 | 10,322 | 130,241 | 13,182 | 19,122 | 176,140 |
| 2447626 | MEJORAMIENTO DEL SERVICIO DE TECNOLOGIAS DE INFORMACION Y COMUNICACIONES EN LA UNIVERSIDAD NACIONAL DE FRONTERA DISTRITO DE SULLANA - PROVINCIA DE SULLANA - DEPARTAMENTO DE PIURA | 548 | U.N. DE FRONTERA | 001 | UNIVERSIDAD NACIONAL DE FRONTERA | 1,900,000 | 1,900,000 | - | - | 946,223 | 15,000 | 118,440 | - | 1,079,663 |
| 2447873 | REMODELACION DE PISTA; EN EL(LA) ESTADIO MONUMENTAL DE LA UNSA, INSTITUTO DEL DEPORTE UNIVERSITARIO -IDUNSA DISTRITO DE AREQUIPA, PROVINCIA AREQUIPA, DEPARTAMENTO AREQUIPA | 513 | U.N. DE SAN AGUSTIN | 001 | UNIVERSIDAD NACIONAL DE SAN AGUSTIN | 100,000 | 100,000 | - | - | - | - | - | - | - |
| 2448256 | CONSTRUCCION DE CERCO PERIMETRICO; EN EL(LA) IE 01 - COMAS EN LA LOCALIDAD COMAS, DISTRITO DE COMAS, PROVINCIA LIMA, DEPARTAMENTO LIMA | 010 | M. DE EDUCACION | 108 | M.E.-PROGRAMA NACIONAL DE INFRAESTRUCTURA EDUCATIVA | 117,075 | - | - | - | - | - | - | - | - |
| 2448352 | CONSTRUCCION DE CERCO PERIMETRICO; EN EL(LA) IE SANTA BERNARDITA - LA VICTORIA EN LA LOCALIDAD LA VICTORIA, DISTRITO DE LA VICTORIA, PROVINCIA LIMA, DEPARTAMENTO LIMA | 010 | M. DE EDUCACION | 108 | M.E.-PROGRAMA NACIONAL DE INFRAESTRUCTURA EDUCATIVA | 82,730 | - | - | - | - | - | - | - | - |
| 2448616 | AMPLIACION DEL SERVICIO DE AULAS DE LA FACULTAD DE INGENIERIA DE INDUSTRIAS ALIMENTARIAS DE LA UNIVERSIDAD NACIONAL DE FRONTERA DISTRITO DE SULLANA - PROVINCIA DE SULLANA - DEPARTAMENTO DE PIURA | 548 | U.N. DE FRONTERA | 001 | UNIVERSIDAD NACIONAL DE FRONTERA | 2,046,851 | 2,046,851 | - | - | - | 123,287 | - | 4,095 | 127,382 |
| 2449979 | MEJORAMIENTO DE LA PRESTACION DE SERVICIOS DEPORTIVOS Y TALLERES EXTRACURRICULARES EN LA UNIVERSIDAD NACIONAL DE SAN AGUSTIN DE AREQUIPA DISTRITO DE AREQUIPA - PROVINCIA DE AREQUIPA - DEPARTAMENTO DE AREQUIPA | 513 | U.N. DE SAN AGUSTIN | 001 | UNIVERSIDAD NACIONAL DE SAN AGUSTIN | 200,000 | 31,108 | - | - | - | - | - | - | - |
| 2450409 | CONSTRUCCION DE AMBIENTE DE GESTION ADMINISTRATIVA Y PEDAGOGICA; EN EL(LA) DE LA SALA DE DOCENTES PARA EL DEPARTAMENTO ACADEMICO DE LA ESCUELA PROFESIONAL DE INGENIERIA QUIMICA DE LA UNSAAC DISTRITO DE CUSCO, PROVINCIA CUSCO, DEPARTAMENTO CUSCO | 511 | U.N. DE SAN ANTONIO ABAD DEL CUSCO | 001 | UNIVERSIDAD NACIONAL SAN ANTONIO ABAD DEL CUSCO | - | 145,318 | - | 28,790 | 78,638 | 8,289 | 5,197 | - | 120,915 |
| 2451077 | RENOVACION DE EDIFICIO DE OFICINAS; EN EL(LA) REHABILITACION DE LOS SERVICIOS ACADEMICOS Y ADMINISTRATIVOS EN EL PABELLON CENTRAL DE LA UNIVERSIDAD NACIONAL HERMILO VALDIZAN EN LA LOCALIDAD CAYHUAYNA, DISTRITO DE PILCO MARCA, PROVINCIA HUANUCO, DEPARTAMENTO HUANUCO | 525 | U.N. HERMILO VALDIZAN | 001 | UNIVERSIDAD NACIONAL HERMILO VALDIZAN | - | 2,000 | - | - | - | - | 2,000 | - | 2,000 |
| 2451663 | MEJORAMIENTO DEL SERVICIO DE GESTION DE LA INVESTIGACION E INNOVACION EN LA UNIVERSIDAD NACIONAL DE FRONTERA DISTRITO DE SULLANA - PROVINCIA DE SULLANA - DEPARTAMENTO DE PIURA | 548 | U.N. DE FRONTERA | 001 | UNIVERSIDAD NACIONAL DE FRONTERA | 3,350,000 | 1,922,943 | - | - | - | - | - | 17,800 | 17,800 |
| 2451786 | REFORZAMIENTO ESTRUCTURAL DE AULA; EN EL(LA) IE 3044 RICARDO PALMA - SAN MARTIN DE PORRES DISTRITO DE SAN MARTIN DE PORRES, PROVINCIA LIMA, DEPARTAMENTO LIMA | 010 | M. DE EDUCACION | 108 | M.E.-PROGRAMA NACIONAL DE INFRAESTRUCTURA EDUCATIVA | 21,398 | 21,398 | - | - | - | - | - | - | - |
| 2453531 | CREACION DE CIRCUITO VIAL DENTRO DEL CAMPUS DE LA UNIVERSIDAD NACIONAL DE PIURA EN LA LOCALIDAD DE CASTILLA DEL DISTRITO DE CASTILLA - PROVINCIA DE PIURA - DEPARTAMENTO DE PIURA | 521 | U.N. DE PIURA | 001 | UNIVERSIDAD NACIONAL DE PIURA | - | 127,200 | - | - | 127,199 | - | - | - | 127,199 |

| CUI | NOMBRE | PLIEGO | PLIEGO_NOMBRE | EJECUTORA | EJECUTORA_NOMBRE | PIA (1/) | PIM (1/) | DEVENGADO ENERO (2/) | DEVENGADO FEBRERO (2/) | DEVENGADO MARZO (2/) | DEVENGADO ABRIL (2/) | DEVENGADO MAYO (2/) | DEVENGADO JUNIO (2/) | DEVENGADO ENE-JUN |
|---------|--|--------|---|-----------|--|------------|------------|----------------------|------------------------|----------------------|----------------------|---------------------|----------------------|-------------------|
| 2453841 | MEJORAMIENTO DEL SERVICIO DE FORMACION DE PREGRADO EN EDUCACION SUPERIOR UNIVERSITARIA DE LA ESCUELA PROFESIONAL DE INGENIERIA EN INDUSTRIAS ALIMENTARIAS DE LA UNIVERSIDAD NACIONAL AUTONOMA DE TAYACAJA DANIEL HERNANDEZ MORILLO DISTRITO DE AHUAYCHA - PROVINCIA DE TAYACAJA - DEPARTAMENTO DE HUANCAMELICA | 558 | U. N. AUTONOMA DE TAYACAJA DANIEL HERNANDEZ MORILLO | 001 | U. N. AUTONOMA DE TAYACAJA DANIEL HERNANDEZ MORILLO | 10,591,090 | 9,236,699 | - | - | - | - | - | - | - |
| 2453953 | ADQUISICION DE SETS DE VEHICULOS; EN EL(LA) UNIVERSIDAD NACIONAL SANTIAGO ANTUNEZ DE MAYOLO EN LA LOCALIDAD SHANCAYAN ALTO (SHANCAYAN), DISTRITO DE INDEPENDENCIA, PROVINCIA HUARAZ, DEPARTAMENTO ANCASH | 532 | U.N. SANTIAGO ANTUNEZ DE MAYOLO | 001 | UNIVERSIDAD NACIONAL SANTIAGO ANTUNEZ DE MAYOLO | - | 188,491 | - | - | - | - | - | - | - |
| 2454242 | MEJORAMIENTO DEL SERVICIO EDUCATIVO REGULAR DEL NIVEL INICIAL 475-23 DE OSCOLLO, 475-3 DE SAÑOCC, 904 DE ACHIBAMBA Y 083 DE COCHARCAS DISTRITO DE COCHARCAS - PROVINCIA DE CHINCHEROS - DEPARTAMENTO DE APURIMAC | 010 | M. DE EDUCACION | 108 | M.E.-PROGRAMA NACIONAL DE INFRAESTRUCTURA EDUCATIVA | 12,999,522 | - | - | - | - | - | - | - | - |
| 2454970 | MEJORAMIENTO DEL SERVICIO DE FORMACION DE PREGRADO EN EDUCACION SUPERIOR UNIVERSITARIA DE LA ESCUELA PROFESIONAL DE INGENIERIA INDUSTRIAL DE LA UNIVERSIDAD NACIONAL AUTONOMA DE TAYACAJA DANIEL HERNANDEZ MORILLO, DISTRITO DE AHUAYCHA - PROVINCIA DE TAYACAJA - DEPARTAMENTO DE HUANCAMELICA | 558 | U. N. AUTONOMA DE TAYACAJA DANIEL HERNANDEZ MORILLO | 001 | U. N. AUTONOMA DE TAYACAJA DANIEL HERNANDEZ MORILLO | 13,058,897 | 13,058,897 | - | - | - | 356,709 | - | - | 356,709 |
| 2455276 | IRI EN LOCAL EDUCATIVO CON CODIGO DE LOCAL 18142 | 010 | M. DE EDUCACION | 108 | M.E.-PROGRAMA NACIONAL DE INFRAESTRUCTURA EDUCATIVA | 184,289 | 195,378 | - | - | - | - | - | - | - |
| 2455279 | IRI EN LOCAL EDUCATIVO CON CODIGO DE LOCAL 689933 | 010 | M. DE EDUCACION | 108 | M.E.-PROGRAMA NACIONAL DE INFRAESTRUCTURA EDUCATIVA | 115,138 | 115,138 | - | - | - | - | - | - | - |
| 2455284 | IRI EN LOCAL EDUCATIVO CON CODIGO DE LOCAL 259730 | 010 | M. DE EDUCACION | 108 | M.E.-PROGRAMA NACIONAL DE INFRAESTRUCTURA EDUCATIVA | 820,629 | 820,629 | - | - | - | - | - | - | - |
| 2455343 | MEJORAMIENTO DEL SERVICIO EDUCATIVO DEL NIVEL PRIMARIA Y SECUNDARIA DE LA I.E. N° 126 JAVIER PEREZ DE CUELLAR, DISTRITO DE SAN JUAN DE LURIGANCHO - PROVINCIA DE LIMA - DEPARTAMENTO DE LIMA | 010 | M. DE EDUCACION | 125 | PROYECTO ESPECIAL DE INVERSION PUBLICA ESCUELAS BICENTENARIO | 27,775,504 | 11,113,559 | 10,000 | 160,867 | - | 122,752 | 543,107 | 683,338 | 1,520,064 |
| 2455491 | MEJORAMIENTO DEL SERVICIO EDUCATIVO DEL NIVEL SECUNDARIA DE LA I.E. JORGE BASADRE GROHMANN Y BASICA ALTERNATIVA CEBA-JORGE BASADRE GROHMANN, DISTRITO DE LOS OLIVOS - PROVINCIA DE LIMA - DEPARTAMENTO DE LIMA | 010 | M. DE EDUCACION | 125 | PROYECTO ESPECIAL DE INVERSION PUBLICA ESCUELAS BICENTENARIO | 19,681,612 | 19,438,399 | 67,402 | 189,065 | 2,209,035 | 1,540,509 | 4,426,613 | 5,330,062 | 13,762,687 |
| 2455638 | CONSTRUCCION DE SERVICIOS HIGIENICOS Y/O VESTIDORES; EN EL(LA) SERVICIOS COMPLEMENTARIOS DE LAS ESCUELA PROFESIONALES DE INGENIERIA GEOLOGICA, INGENIERIA DE MINAS E INGENIERIA METALURGICA DISTRITO DE CUSCO, PROVINCIA CUSCO, DEPARTAMENTO CUSCO | 511 | U.N. DE SAN ANTONIO ABAD DEL CUSCO | 001 | UNIVERSIDAD NACIONAL SAN ANTONIO ABAD DEL CUSCO | - | 257,031 | - | 33,861 | 101,435 | 29,580 | - | 5,884 | 170,761 |
| 2455849 | MEJORAMIENTO Y AMPLIACION DE LOS SERVICIOS BASICOS DE AGUA POTABLE, ALCANTARILLADO Y ENERGIA ELECTRICA DE LA FILIAL ILO DE LA UNIVERSIDAD NACIONAL DE MOQUEGUA DISTRITO DE PACOCHA - PROVINCIA DE ILO - DEPARTAMENTO DE MOQUEGUA | 545 | U.N. DE MOQUEGUA | 001 | UNIVERSIDAD NACIONAL DE MOQUEGUA | - | 2,233,459 | 14,226 | 536,926 | 7,104 | 324,304 | 601,882 | 43,076 | 1,527,518 |
| 2456100 | MEJORAMIENTO DEL SERVICIO EDUCATIVO DEL NIVEL PRIMARIA DE LA I.E. N° 2025, DISTRITO DE CARABAYLLO - PROVINCIA DE LIMA - DEPARTAMENTO DE LIMA | 010 | M. DE EDUCACION | 125 | PROYECTO ESPECIAL DE INVERSION PUBLICA ESCUELAS BICENTENARIO | 5,524,068 | 9,450,617 | - | 38,549 | 16,840 | 1,754,620 | 326,887 | 1,498,219 | 3,635,115 |
| 2456389 | MEJORAMIENTO DEL SERVICIO EDUCATIVO DEL NIVEL INICIAL, PRIMARIA Y SECUNDARIA DE LA I.E. N° 6048 JORGE BASADRE, DISTRITO DE VILLA EL SALVADOR - PROVINCIA DE LIMA - DEPARTAMENTO DE LIMA | 010 | M. DE EDUCACION | 125 | PROYECTO ESPECIAL DE INVERSION PUBLICA ESCUELAS BICENTENARIO | 10,088,759 | 14,397,128 | - | 38,549 | 16,840 | 2,409,973 | 163,840 | 3,953,143 | 6,582,345 |
| 2456510 | RENOVACION DE CAMPO DEPORTIVO, BAÑO O SERVICIOS SANITARIOS, ARCOS Y CORTADOR DE ESPED; EN EL(LA) COMPLEJO DEPORTIVO DE CASTROVIRREYNA DISTRITO DE CASTROVIRREYNA, PROVINCIA CASTROVIRREYNA, DEPARTAMENTO HUANCAMELICA | 342 | INSTITUTO PERUANO DEL DEPORTE | 001 | INSTITUTO PERUANO DEL DEPORTE - IPD | - | 2,055,003 | 910,412 | 145,395 | 344,018 | 63,567 | - | 121,714 | 1,585,106 |

| CUI | NOMBRE | PLIEGO | PLIEGO_NOMBRE | EJECUTORA | EJECUTORA_NOMBRE | PIA (1/) | PIM (1/) | DEVENGADO ENERO (2/) | DEVENGADO FEBRERO (2/) | DEVENGADO MARZO (2/) | DEVENGADO ABRIL (2/) | DEVENGADO MAYO (2/) | DEVENGADO JUNIO (2/) | DEVENGADO ENE-JUN |
|---------|--|--------|---------------------------------|-----------|--|------------|------------|----------------------|------------------------|----------------------|----------------------|---------------------|----------------------|-------------------|
| 2456697 | IRI EN LOCAL EDUCATIVO CON CODIGO DE LOCAL 430627 | 010 | M. DE EDUCACION | 108 | M.E.-PROGRAMA NACIONAL DE INFRAESTRUCTURA EDUCATIVA | 61,734 | 161,447 | - | - | - | - | - | - | - |
| 2456698 | IRI EN LOCAL EDUCATIVO CON CODIGO DE LOCAL 758422 | 010 | M. DE EDUCACION | 108 | M.E.-PROGRAMA NACIONAL DE INFRAESTRUCTURA EDUCATIVA | 357,142 | 536,598 | - | - | - | - | - | - | - |
| 2456699 | IRI EN LOCAL EDUCATIVO CON CODIGO DE LOCAL 438567 | 010 | M. DE EDUCACION | 108 | M.E.-PROGRAMA NACIONAL DE INFRAESTRUCTURA EDUCATIVA | 587,073 | 587,073 | - | - | - | - | - | - | - |
| 2456702 | IRI EN LOCAL EDUCATIVO CON CODIGO DE LOCAL 19900 | 010 | M. DE EDUCACION | 108 | M.E.-PROGRAMA NACIONAL DE INFRAESTRUCTURA EDUCATIVA | - | 1,035,947 | - | - | - | - | - | - | - |
| 2456703 | IRI EN LOCAL EDUCATIVO CON CODIGO DE LOCAL 26236 | 010 | M. DE EDUCACION | 108 | M.E.-PROGRAMA NACIONAL DE INFRAESTRUCTURA EDUCATIVA | 60,855 | 60,855 | - | - | - | - | - | - | - |
| 2456704 | IRI EN LOCAL EDUCATIVO CON CODIGO DE LOCAL 733686 | 010 | M. DE EDUCACION | 108 | M.E.-PROGRAMA NACIONAL DE INFRAESTRUCTURA EDUCATIVA | 1,148,080 | 1,148,080 | - | - | - | - | - | - | - |
| 2456705 | IRI EN LOCAL EDUCATIVO CON CODIGO DE LOCAL 273910 | 010 | M. DE EDUCACION | 108 | M.E.-PROGRAMA NACIONAL DE INFRAESTRUCTURA EDUCATIVA | 61,085 | 160,752 | - | - | - | - | - | - | - |
| 2456706 | IRI EN LOCAL EDUCATIVO CON CODIGO DE LOCAL 420930 | 010 | M. DE EDUCACION | 108 | M.E.-PROGRAMA NACIONAL DE INFRAESTRUCTURA EDUCATIVA | - | 732,852 | - | - | - | - | - | - | - |
| 2456708 | IRI EN LOCAL EDUCATIVO CON CODIGO DE LOCAL 22083 | 010 | M. DE EDUCACION | 108 | M.E.-PROGRAMA NACIONAL DE INFRAESTRUCTURA EDUCATIVA | 97,942 | 329,992 | - | - | - | - | - | - | - |
| 2456709 | IRI EN LOCAL EDUCATIVO CON CODIGO DE LOCAL 33581 | 010 | M. DE EDUCACION | 108 | M.E.-PROGRAMA NACIONAL DE INFRAESTRUCTURA EDUCATIVA | 58,295 | 58,295 | - | - | - | - | - | - | - |
| 2457231 | MEJORAMIENTO DEL SERVICIO EDUCATIVO DEL NIVEL INICIAL, PRIMARIA Y SECUNDARIA DE LA I.E. N° 3065 VIRGEN DEL CARMEN - DISTRITO DE COMAS - PROVINCIA DE LIMA - DEPARTAMENTO DE LIMA | 010 | M. DE EDUCACION | 125 | PROYECTO ESPECIAL DE INVERSION PUBLICA ESCUELAS BICENTENARIO | 34,656,764 | 12,509,273 | - | - | 58,954 | 509,718 | 269,584 | 574,778 | 1,413,034 |
| 2457805 | MEJORAMIENTO Y AMPLIACION DE LOS SERVICIOS DE AGUA POTABLE Y DESAGUE EN EL CAMPUS I DE LA UNIVERSIDAD NACIONAL DEL SANTA, DISTRITO DE NUEVO CHIMBOTE - PROVINCIA DE SANTA - DEPARTAMENTO DE ANCASH | 536 | U.N. DEL SANTA | 001 | UNIVERSIDAD NACIONAL DEL SANTA | 2,163,103 | 2,163,103 | - | - | - | - | - | - | - |
| 2457878 | MEJORAMIENTO DEL SERVICIO EDUCATIVO DEL NIVEL PRIMARIA Y SECUNDARIA EN LA I.E. N° 1268 GUSTAVO MOHME LLONA DEL DISTRITO DE ATE - PROVINCIA DE LIMA - DEPARTAMENTO DE LIMA | 010 | M. DE EDUCACION | 125 | PROYECTO ESPECIAL DE INVERSION PUBLICA ESCUELAS BICENTENARIO | 6,165,943 | 11,167,708 | - | 913,888 | 1,249,771 | 1,894,715 | 3,022,312 | 87,618 | 7,168,305 |
| 2458135 | CREACION SERVICIO PARA LA GESTION DE LA CALIDAD ACADEMICA EN LA UNIVERSIDAD NACIONAL DE JAEN DEL DISTRITO DE JAEN - PROVINCIA DE JAEN - DEPARTAMENTO DE CAJAMARCA | 546 | U.N. DE JAEN | 001 | UNIVERSIDAD NACIONAL DE JAEN | 1,500,000 | 1,500,000 | - | 97,565 | 130,758 | 73,986 | 229,818 | 88,238 | 620,365 |
| 2458200 | CONSTRUCCION DE UNIDADES ULTRA VIOLETA DE PURIFICACION DE AGUA; EN EL(LA) UNIVERSIDAD NACIONAL SANTIAGO ANTUNEZ DE MAYOLO DISTRITO DE INDEPENDENCIA, PROVINCIA HUARAZ, DEPARTAMENTO ANCASH | 532 | U.N. SANTIAGO ANTUNEZ DE MAYOLO | 001 | UNIVERSIDAD SANTIAGO ANTUNEZ DE MAYOLO | - | 188,910 | - | - | - | - | - | - | - |
| 2458525 | IRI EN LOCAL EDUCATIVO CON CODIGO DE LOCAL 796565 | 010 | M. DE EDUCACION | 108 | M.E.-PROGRAMA NACIONAL DE INFRAESTRUCTURA EDUCATIVA | - | 291,448 | - | - | - | - | 163,938 | - | 163,938 |
| 2458532 | IRI EN LOCAL EDUCATIVO CON CODIGO DE LOCAL 609451 | 010 | M. DE EDUCACION | 108 | M.E.-PROGRAMA NACIONAL DE INFRAESTRUCTURA EDUCATIVA | - | 264,464 | - | - | - | - | 198,019 | - | 198,019 |
| 2458604 | ADQUISICION DE CAMIONETA, VEHICULO Y CAMIONETA; EN EL(LA) UNIVERSIDAD NACIONAL DE MOQUEGUA DISTRITO DE MOQUEGUA, PROVINCIA MARISCAL NIETO, DEPARTAMENTO MOQUEGUA | 545 | U.N. DE MOQUEGUA | 001 | UNIVERSIDAD NACIONAL DE MOQUEGUA | - | 480,490 | - | - | - | - | - | - | - |

| CUI | NOMBRE | PLIEGO | PLIEGO_NOMBRE | EJECUTORA | EJECUTORA_NOMBRE | PIA (1/) | PIM (1/) | DEVENGADO ENERO (2/) | DEVENGADO FEBRERO (2/) | DEVENGADO MARZO (2/) | DEVENGADO ABRIL (2/) | DEVENGADO MAYO (2/) | DEVENGADO JUNIO (2/) | DEVENGADO ENE-JUN |
|---------|--|--------|-----------------|-----------|--|------------|------------|----------------------|------------------------|----------------------|----------------------|---------------------|----------------------|-------------------|
| 2458617 | IRI EN LOCAL EDUCATIVO CON CODIGO DE LOCAL 018552 | 010 | M. DE EDUCACION | 108 | M.E.-PROGRAMA NACIONAL DE INFRAESTRUCTURA EDUCATIVA | 4,307,698 | 4,307,698 | - | - | - | 52,750 | 799,717 | 322,608 | 1,175,075 |
| 2458623 | IRI EN LOCAL EDUCATIVO CON CODIGO DE LOCAL 016001 | 010 | M. DE EDUCACION | 108 | M.E.-PROGRAMA NACIONAL DE INFRAESTRUCTURA EDUCATIVA | 2,871,235 | 2,871,235 | - | - | - | - | - | - | - |
| 2458628 | IRI EN LOCAL EDUCATIVO CON CODIGO DE LOCAL 041331 | 010 | M. DE EDUCACION | 108 | M.E.-PROGRAMA NACIONAL DE INFRAESTRUCTURA EDUCATIVA | 3,447,068 | 5,343,073 | - | - | - | - | - | - | - |
| 2458634 | IRI EN LOCAL EDUCATIVO CON CODIGO DE LOCAL 525729 | 010 | M. DE EDUCACION | 108 | M.E.-PROGRAMA NACIONAL DE INFRAESTRUCTURA EDUCATIVA | 1,706,547 | 2,524,297 | - | - | - | - | - | - | - |
| 2458637 | IRI EN LOCAL EDUCATIVO CON CODIGO DE LOCAL 017958 | 010 | M. DE EDUCACION | 108 | M.E.-PROGRAMA NACIONAL DE INFRAESTRUCTURA EDUCATIVA | 4,871,524 | - | - | - | - | - | - | - | - |
| 2458734 | MEJORAMIENTO DEL SERVICIO EDUCATIVO DEL NIVEL INICIAL, PRIMARIO Y SECUNDARIO EN LAS INSTITUCIONES EDUCATIVAS N° 1003, 14692 Y TABLONES DE LA LOCALIDAD DE TABLONES DEL DISTRITO DE YAMANGO - PROVINCIA DE MORROPON - DEPARTAMENTO DE PIURA | 010 | M. DE EDUCACION | 108 | M.E.-PROGRAMA NACIONAL DE INFRAESTRUCTURA EDUCATIVA | 10,411,198 | - | - | - | - | - | - | - | - |
| 2459062 | MEJORAMIENTO DEL SERVICIO EDUCATIVO DEL NIVEL PRIMARIA Y SECUNDARIA DE LA I.E. N° 2028 DEL DISTRITO DE SAN MARTIN DE PORRES - PROVINCIA DE LIMA - DEPARTAMENTO DE LIMA | 010 | M. DE EDUCACION | 125 | PROYECTO ESPECIAL DE INVERSION PUBLICA ESCUELAS BICENTENARIO | 29,626,287 | 11,269,336 | - | - | 559 | 560,418 | 326,826 | 521,723 | 1,409,525 |
| 2459714 | MEJORAMIENTO DEL SERVICIO EDUCATIVO DEL NIVEL SECUNDARIA DE LA I.E. JAVIER HERAUD Y BASICA ALTERNATIVA CEBA - JAVIER HERAUD, DISTRITO DE SAN JUAN DE MIRAFLORES - PROVINCIA DE LIMA - DEPARTAMENTO DE LIMA | 010 | M. DE EDUCACION | 125 | PROYECTO ESPECIAL DE INVERSION PUBLICA ESCUELAS BICENTENARIO | 6,894,949 | 9,374,396 | 10,000 | 829,223 | 3,844,273 | 1,439,583 | 220,612 | 37,442 | 6,381,134 |
| 2459868 | IRI EN LOCAL EDUCATIVO CON CODIGO DE LOCAL 430081 | 010 | M. DE EDUCACION | 108 | M.E.-PROGRAMA NACIONAL DE INFRAESTRUCTURA EDUCATIVA | 4,640,524 | 6,153,612 | - | - | - | - | - | - | - |
| 2459877 | IRI EN LOCAL EDUCATIVO CON CODIGO DE LOCAL 429493 | 010 | M. DE EDUCACION | 108 | M.E.-PROGRAMA NACIONAL DE INFRAESTRUCTURA EDUCATIVA | 1,619,180 | 2,361,170 | - | - | - | - | - | 177,038 | 177,038 |
| 2459910 | IRI EN LOCAL EDUCATIVO CON CODIGO DE LOCAL 432297 | 010 | M. DE EDUCACION | 108 | M.E.-PROGRAMA NACIONAL DE INFRAESTRUCTURA EDUCATIVA | 1,508,996 | 1,508,996 | - | 383,451 | 533,827 | - | - | 51,664 | 968,942 |
| 2459979 | IRI EN LOCAL EDUCATIVO CON CODIGO DE LOCAL 430608 | 010 | M. DE EDUCACION | 108 | M.E.-PROGRAMA NACIONAL DE INFRAESTRUCTURA EDUCATIVA | 2,359,381 | 2,882,318 | - | - | - | - | - | - | - |
| 2460031 | MEJORAMIENTO DEL SERVICIO EDUCATIVO DEL NIVEL INICIAL, PRIMARIA Y SECUNDARIA DE LA IE 6064 FRANCISCO BOLOGNESI, DISTRITO DE VILLA EL SALVADOR - PROVINCIA DE LIMA - DEPARTAMENTO DE LIMA | 010 | M. DE EDUCACION | 125 | PROYECTO ESPECIAL DE INVERSION PUBLICA ESCUELAS BICENTENARIO | 8,829,323 | 9,458,837 | - | 960,786 | 16,840 | 322,106 | 399,971 | 1,040,389 | 2,740,091 |
| 2460056 | IRI EN LOCAL EDUCATIVO CON CODIGO DE LOCAL 040567 | 010 | M. DE EDUCACION | 108 | M.E.-PROGRAMA NACIONAL DE INFRAESTRUCTURA EDUCATIVA | 4,084,128 | 4,084,128 | - | - | - | - | - | - | - |
| 2460088 | IRI EN LOCAL EDUCATIVO CON CODIGO DE LOCAL 019919 | 010 | M. DE EDUCACION | 108 | M.E.-PROGRAMA NACIONAL DE INFRAESTRUCTURA EDUCATIVA | 2,149,161 | - | - | - | - | - | - | - | - |
| 2460091 | IRI EN LOCAL EDUCATIVO CON CODIGO DE LOCAL 015997 | 010 | M. DE EDUCACION | 108 | M.E.-PROGRAMA NACIONAL DE INFRAESTRUCTURA EDUCATIVA | 6,634,554 | 8,304,321 | - | - | - | - | - | - | - |
| 2460099 | IRI EN LOCAL EDUCATIVO CON CODIGO DE LOCAL 670028 | 010 | M. DE EDUCACION | 108 | M.E.-PROGRAMA NACIONAL DE INFRAESTRUCTURA EDUCATIVA | - | 525,788 | - | - | - | - | 211,001 | 53,075 | 264,076 |
| 2460110 | IRI EN LOCAL EDUCATIVO CON CODIGO DE LOCAL 726742 | 010 | M. DE EDUCACION | 108 | M.E.-PROGRAMA NACIONAL DE INFRAESTRUCTURA EDUCATIVA | - | 895,894 | - | - | - | - | 459,551 | - | 459,551 |

| CUI | NOMBRE | PLIEGO | PLIEGO_NOMBRE | EJECUTORA | EJECUTORA_NOMBRE | PIA (1/) | PIM (1/) | DEVENGADO ENERO (2/) | DEVENGADO FEBRERO (2/) | DEVENGADO MARZO (2/) | DEVENGADO ABRIL (2/) | DEVENGADO MAYO (2/) | DEVENGADO JUNIO (2/) | DEVENGADO ENE-JUN |
|---------|--|--------|-----------------|-----------|--|-----------|------------|----------------------|------------------------|----------------------|----------------------|---------------------|----------------------|-------------------|
| 2460279 | IRI EN LOCAL EDUCATIVO CON CODIGO DE LOCAL 279587 | 010 | M. DE EDUCACION | 108 | M.E.-PROGRAMA NACIONAL DE INFRAESTRUCTURA EDUCATIVA | - | 450,978 | - | - | - | - | - | - | - |
| 2460289 | IRI EN LOCAL EDUCATIVO CON CODIGO DE LOCAL 819246 | 010 | M. DE EDUCACION | 108 | M.E.-PROGRAMA NACIONAL DE INFRAESTRUCTURA EDUCATIVA | - | 1,528,169 | - | - | - | - | 100,978 | - | 100,978 |
| 2460294 | IRI EN LOCAL EDUCATIVO CON CODIGO DE LOCAL 668600 | 010 | M. DE EDUCACION | 108 | M.E.-PROGRAMA NACIONAL DE INFRAESTRUCTURA EDUCATIVA | - | 25,000 | - | - | - | - | - | - | - |
| 2460311 | IRI EN LOCAL EDUCATIVO CON CODIGO DE LOCAL 274801 | 010 | M. DE EDUCACION | 108 | M.E.-PROGRAMA NACIONAL DE INFRAESTRUCTURA EDUCATIVA | - | 726,852 | - | - | - | 325,889 | - | 27,542 | 353,431 |
| 2460345 | IRI EN LOCAL EDUCATIVO CON CODIGO DE LOCAL 770004 | 010 | M. DE EDUCACION | 108 | M.E.-PROGRAMA NACIONAL DE INFRAESTRUCTURA EDUCATIVA | - | 368,810 | - | - | - | 132,096 | 48,659 | 13,298 | 194,052 |
| 2460450 | IRI EN LOCAL EDUCATIVO CON CODIGO DE LOCAL 413543 | 010 | M. DE EDUCACION | 108 | M.E.-PROGRAMA NACIONAL DE INFRAESTRUCTURA EDUCATIVA | - | 700,619 | - | - | - | 283,414 | - | 217,630 | 501,044 |
| 2460459 | IRI EN LOCAL EDUCATIVO CON CODIGO DE LOCAL 413369 | 010 | M. DE EDUCACION | 108 | M.E.-PROGRAMA NACIONAL DE INFRAESTRUCTURA EDUCATIVA | 7,335,097 | 7,335,097 | - | - | - | - | - | - | - |
| 2460479 | IRI EN LOCAL EDUCATIVO CON CODIGO DE LOCAL 413331 | 010 | M. DE EDUCACION | 108 | M.E.-PROGRAMA NACIONAL DE INFRAESTRUCTURA EDUCATIVA | 2,193,021 | 3,132,836 | - | - | - | - | - | - | - |
| 2460517 | IRI EN LOCAL EDUCATIVO CON CODIGO DE LOCAL 414585 | 010 | M. DE EDUCACION | 108 | M.E.-PROGRAMA NACIONAL DE INFRAESTRUCTURA EDUCATIVA | 1,800,301 | - | - | - | - | - | - | - | - |
| 2460525 | IRI EN LOCAL EDUCATIVO CON CODIGO DE LOCAL 414774 | 010 | M. DE EDUCACION | 108 | M.E.-PROGRAMA NACIONAL DE INFRAESTRUCTURA EDUCATIVA | - | 543,528 | - | - | - | - | - | - | - |
| 2461341 | MEJORAMIENTO DEL SERVICIO EDUCATIVO DEL NIVEL PRIMARIA Y SECUNDARIA DE LA I.E. N° 1209 MARISCAL TORIBIO DE LUZURIAGA, DISTRITO DE ATE - PROVINCIA DE LIMA - DEPARTAMENTO DE LIMA | 010 | M. DE EDUCACION | 125 | PROYECTO ESPECIAL DE INVERSION PUBLICA ESCUELAS BICENTENARIO | 5,839,585 | 8,787,327 | - | 384,207 | 1,037,275 | 611,667 | 2,139,802 | 244,765 | 4,417,716 |
| 2462174 | MEJORAMIENTO SERVICIO DE TRANSPORTE UNIVERSITARIO DE LA UNIVERSIDAD NACIONAL DE JAEN DEL DISTRITO DE JAEN - PROVINCIA DE JAEN - DEPARTAMENTO DE CAJAMARCA | 546 | U.N. DE JAEN | 001 | UNIVERSIDAD NACIONAL DE JAEN | 3,317,976 | 3,317,976 | - | - | - | 8,000 | - | - | 8,000 |
| 2462240 | MEJORAMIENTO DEL SERVICIO EDUCATIVO DEL NIVEL PRIMARIA Y SECUNDARIA DE LA I.E. N° 7207 MARISCAL RAMON CASTILLA DISTRITO DE SAN JUAN DE MIRAFLORES - PROVINCIA DE LIMA - DEPARTAMENTO DE LIMA | 010 | M. DE EDUCACION | 125 | PROYECTO ESPECIAL DE INVERSION PUBLICA ESCUELAS BICENTENARIO | 6,108,140 | 10,210,830 | - | 746,923 | 4,655,740 | 1,889,029 | 264,695 | 25,398 | 7,581,785 |
| 2462781 | IRI EN LOCAL EDUCATIVO CON CODIGO DE LOCAL 410078 | 010 | M. DE EDUCACION | 108 | M.E.-PROGRAMA NACIONAL DE INFRAESTRUCTURA EDUCATIVA | - | 802,751 | - | - | - | 335,211 | 92,485 | 39,956 | 467,651 |
| 2462783 | IRI EN LOCAL EDUCATIVO CON CODIGO DE LOCAL 413388 | 010 | M. DE EDUCACION | 108 | M.E.-PROGRAMA NACIONAL DE INFRAESTRUCTURA EDUCATIVA | - | 588,645 | - | - | - | - | - | - | - |
| 2462786 | IRI EN LOCAL EDUCATIVO CON CODIGO DE LOCAL 440626 | 010 | M. DE EDUCACION | 108 | M.E.-PROGRAMA NACIONAL DE INFRAESTRUCTURA EDUCATIVA | - | 158,276 | - | - | - | - | - | - | - |
| 2462791 | IRI EN LOCAL EDUCATIVO CON CODIGO DE LOCAL 440669 | 010 | M. DE EDUCACION | 108 | M.E.-PROGRAMA NACIONAL DE INFRAESTRUCTURA EDUCATIVA | 1,449,931 | 1,449,931 | - | - | - | - | - | - | - |
| 2462800 | IRI EN LOCAL EDUCATIVO CON CODIGO DE LOCAL 415194 | 010 | M. DE EDUCACION | 108 | M.E.-PROGRAMA NACIONAL DE INFRAESTRUCTURA EDUCATIVA | - | 1,076,195 | - | - | - | - | 62,600 | - | 62,600 |

| CUI | NOMBRE | PLIEGO | PLIEGO_NOMBRE | EJECUTORA | EJECUTORA_NOMBRE | PIA (1/) | PIM (1/) | DEVENGADO ENERO (2/) | DEVENGADO FEBRERO (2/) | DEVENGADO MARZO (2/) | DEVENGADO ABRIL (2/) | DEVENGADO MAYO (2/) | DEVENGADO JUNIO (2/) | DEVENGADO ENE-JUN |
|---------|--|--------|---|-----------|---|-----------|-----------|----------------------|------------------------|----------------------|----------------------|---------------------|----------------------|-------------------|
| 2462818 | IRI EN LOCAL EDUCATIVO CON CODIGO DE LOCAL 017982 | 010 | M. DE EDUCACION | 108 | M.E.-PROGRAMA NACIONAL DE INFRAESTRUCTURA EDUCATIVA | 5,538,899 | 5,538,899 | - | 197,184 | 1,600,438 | 253,784 | 425,042 | 737,346 | 3,213,795 |
| 2462826 | IRI EN LOCAL EDUCATIVO CON CODIGO DE LOCAL 041307 | 010 | M. DE EDUCACION | 108 | M.E.-PROGRAMA NACIONAL DE INFRAESTRUCTURA EDUCATIVA | 5,595,203 | - | - | - | - | - | - | - | - |
| 2462831 | IRI EN LOCAL EDUCATIVO CON CODIGO DE LOCAL 362874 | 010 | M. DE EDUCACION | 108 | M.E.-PROGRAMA NACIONAL DE INFRAESTRUCTURA EDUCATIVA | 4,136,273 | 4,136,273 | - | - | 400,358 | - | 54,019 | 91,811 | 546,188 |
| 2463380 | MEJORAMIENTO DEL SERVICIO EDUCATIVO DEL NIVEL PRIMARIA Y SECUNDARIA DE LA I.E. N° 0083 SAN JUAN MASIAS DISTRITO DE SAN LUIS - PROVINCIA DE LIMA - DEPARTAMENTO DE LIMA | 010 | M. DE EDUCACION | 125 | PROYECTO ESPECIAL DE INVERSION PUBLICA ESCUELAS BICENTENARIO | 4,318,929 | 4,318,929 | - | 638,926 | 689,208 | 9,395 | 136,317 | 9,000 | 1,482,846 |
| 2463387 | MEJORAMIENTO Y AMPLIACION DEL SERVICIO DE FORMACION DE PRE GRADO DE LA FACULTAD DE INGENIERIA DE SISTEMAS Y MECANICA ELECTRICA DE LA UNTRM FILIAL BAGUA, DISTRITO DE BAGUA - PROVINCIA DE BAGUA - DEPARTAMENTO DE AMAZONAS | 541 | U.N. TORIBIO RODRIGUEZ DE MENDOZA DE AMAZONAS | 001 | UNIVERSIDAD NACIONAL TORIBIO RODRIGUEZ DE MENDOZA DE AMAZONAS | 4,931,861 | 61,861 | - | - | - | 6,637 | - | - | 6,637 |
| 2463844 | IRI EN LOCAL EDUCATIVO CON CODIGO DE LOCAL 282660 | 010 | M. DE EDUCACION | 108 | M.E.-PROGRAMA NACIONAL DE INFRAESTRUCTURA EDUCATIVA | 2,677,140 | - | - | - | - | - | - | - | - |
| 2463845 | IRI EN LOCAL EDUCATIVO CON CODIGO DE LOCAL 285324 | 010 | M. DE EDUCACION | 108 | M.E.-PROGRAMA NACIONAL DE INFRAESTRUCTURA EDUCATIVA | - | 3,104,327 | - | - | - | - | - | - | - |
| 2464016 | IRI EN LOCAL EDUCATIVO CON CODIGO DE LOCAL 414514 | 010 | M. DE EDUCACION | 108 | M.E.-PROGRAMA NACIONAL DE INFRAESTRUCTURA EDUCATIVA | 1,371,406 | - | - | - | - | - | - | - | - |
| 2464079 | AMPLIACION DE REDES DE DISTRIBUCION ELECTRICA Y SISTEMA DE ILUMINACION DE LA UNIVERSIDAD NACIONAL DE FRONTERA DISTRITO DE SULLANA - PROVINCIA DE SULLANA - DEPARTAMENTO DE PIURA | 548 | U.N. DE FRONTERA | 001 | UNIVERSIDAD NACIONAL DE FRONTERA | 1,000,000 | 1,000,000 | - | - | 135,717 | 42,671 | 34,644 | 5,486 | 218,518 |
| 2464085 | IRI EN LOCAL EDUCATIVO CON CODIGO DE LOCAL 026745 | 010 | M. DE EDUCACION | 108 | M.E.-PROGRAMA NACIONAL DE INFRAESTRUCTURA EDUCATIVA | 5,007,527 | - | - | - | - | - | - | - | - |
| 2464088 | IRI EN LOCAL EDUCATIVO CON CODIGO DE LOCAL 027368 | 010 | M. DE EDUCACION | 108 | M.E.-PROGRAMA NACIONAL DE INFRAESTRUCTURA EDUCATIVA | 1,434,477 | - | - | - | - | - | - | - | - |
| 2464103 | IRI EN LOCAL EDUCATIVO CON CODIGO DE LOCAL 040534 | 010 | M. DE EDUCACION | 108 | M.E.-PROGRAMA NACIONAL DE INFRAESTRUCTURA EDUCATIVA | 6,110,054 | - | - | - | - | - | - | - | - |
| 2464319 | IRI EN LOCAL EDUCATIVO CON CODIGO DE LOCAL 037305 | 010 | M. DE EDUCACION | 108 | M.E.-PROGRAMA NACIONAL DE INFRAESTRUCTURA EDUCATIVA | 346,106 | 346,106 | - | - | - | - | - | - | - |
| 2464320 | IRI EN LOCAL EDUCATIVO CON CODIGO DE LOCAL 017802 | 010 | M. DE EDUCACION | 108 | M.E.-PROGRAMA NACIONAL DE INFRAESTRUCTURA EDUCATIVA | 158,349 | 575,059 | - | - | - | - | - | - | - |
| 2464321 | IRI EN LOCAL EDUCATIVO CON CODIGO DE LOCAL 742488 | 010 | M. DE EDUCACION | 108 | M.E.-PROGRAMA NACIONAL DE INFRAESTRUCTURA EDUCATIVA | 70,347 | 185,125 | - | - | - | - | - | - | - |
| 2464333 | IRI EN EL LOCAL EDUCATIVO CON CODIGO DE LOCAL 018118 | 010 | M. DE EDUCACION | 108 | M.E.-PROGRAMA NACIONAL DE INFRAESTRUCTURA EDUCATIVA | 220,904 | 220,904 | - | - | - | - | - | - | - |
| 2464351 | IRI EN LOCAL EDUCATIVO CON CODIGO DE LOCAL 791351 | 010 | M. DE EDUCACION | 108 | M.E.-PROGRAMA NACIONAL DE INFRAESTRUCTURA EDUCATIVA | 417,851 | 417,851 | - | - | - | - | - | - | - |
| 2464352 | IRI EN EL LOCAL EDUCATIVO CON CODIGO DE LOCAL 016096 | 010 | M. DE EDUCACION | 108 | M.E.-PROGRAMA NACIONAL DE INFRAESTRUCTURA EDUCATIVA | 155,447 | 2,393,486 | - | - | - | - | - | - | - |

| CUI | NOMBRE | PLIEGO | PLIEGO_NOMBRE | EJECUTORA | EJECUTORA_NOMBRE | PIA (1/) | PIM (1/) | DEVENGADO ENERO (2/) | DEVENGADO FEBRERO (2/) | DEVENGADO MARZO (2/) | DEVENGADO ABRIL (2/) | DEVENGADO MAYO (2/) | DEVENGADO JUNIO (2/) | DEVENGADO ENE-JUN |
|---------|--|--------|-----------------|-----------|---|-----------|-----------|----------------------|------------------------|----------------------|----------------------|---------------------|----------------------|-------------------|
| 2464369 | IRI EN LOCAL EDUCATIVO CON CODIGO DE LOCAL 765088 | 010 | M. DE EDUCACION | 108 | M.E.-PROGRAMA NACIONAL DE INFRAESTRUCTURA EDUCATIVA | 144,233 | 401,132 | - | - | - | - | - | - | - |
| 2464377 | IRI EN LOCAL EDUCATIVO CON CODIGO DE LOCAL 255341 | 010 | M. DE EDUCACION | 108 | M.E.-PROGRAMA NACIONAL DE INFRAESTRUCTURA EDUCATIVA | 122,810 | 323,186 | - | - | - | - | - | - | - |
| 2464390 | IRI EN LOCAL EDUCATIVO CON CODIGO DE LOCAL 662561 | 010 | M. DE EDUCACION | 108 | M.E.-PROGRAMA NACIONAL DE INFRAESTRUCTURA EDUCATIVA | 40,822 | 40,822 | - | - | - | - | - | - | - |
| 2464409 | IRI EN LOCAL EDUCATIVO CON CODIGO DE LOCAL 439246 | 010 | M. DE EDUCACION | 108 | M.E.-PROGRAMA NACIONAL DE INFRAESTRUCTURA EDUCATIVA | 61,734 | 61,734 | - | - | - | - | - | - | - |
| 2464411 | IRI EN LOCAL EDUCATIVO CON CODIGO DE LOCAL 259607 | 010 | M. DE EDUCACION | 108 | M.E.-PROGRAMA NACIONAL DE INFRAESTRUCTURA EDUCATIVA | 51,403 | 173,950 | - | - | - | - | - | - | - |
| 2464417 | IRI EN LOCAL EDUCATIVO CON CODIGO DE LOCAL 022667 | 010 | M. DE EDUCACION | 108 | M.E.-PROGRAMA NACIONAL DE INFRAESTRUCTURA EDUCATIVA | 147,706 | 363,452 | - | - | - | - | - | - | - |
| 2464425 | IRI EN LOCAL EDUCATIVO CON CODIGO DE LOCAL 559984 | 010 | M. DE EDUCACION | 108 | M.E.-PROGRAMA NACIONAL DE INFRAESTRUCTURA EDUCATIVA | 965,829 | 965,829 | - | - | - | - | - | - | - |
| 2464426 | IRI EN LOCAL EDUCATIVO CON CODIGO DE LOCAL 258877 | 010 | M. DE EDUCACION | 108 | M.E.-PROGRAMA NACIONAL DE INFRAESTRUCTURA EDUCATIVA | 71,538 | 220,132 | - | - | - | 16,605 | - | - | 16,605 |
| 2464436 | IRI EN LOCAL EDUCATIVO CON CODIGO DE LOCAL 256661 | 010 | M. DE EDUCACION | 108 | M.E.-PROGRAMA NACIONAL DE INFRAESTRUCTURA EDUCATIVA | 12,186 | 307,689 | - | - | - | - | - | - | - |
| 2464438 | IRI EN LOCAL EDUCATIVO CON CODIGO DE LOCAL 770377 | 010 | M. DE EDUCACION | 108 | M.E.-PROGRAMA NACIONAL DE INFRAESTRUCTURA EDUCATIVA | 59,922 | 157,691 | - | - | - | - | - | - | - |
| 2464440 | IRI EN LOCAL EDUCATIVO CON CODIGO DE LOCAL 019896 | 010 | M. DE EDUCACION | 108 | M.E.-PROGRAMA NACIONAL DE INFRAESTRUCTURA EDUCATIVA | 744,686 | 770,280 | - | - | - | - | - | - | - |
| 2464444 | IRI EN LOCAL EDUCATIVO CON CODIGO DE LOCAL 662194 | 010 | M. DE EDUCACION | 108 | M.E.-PROGRAMA NACIONAL DE INFRAESTRUCTURA EDUCATIVA | 145,663 | 769,543 | - | - | - | - | - | - | - |
| 2464448 | IRI EN LOCAL EDUCATIVO CON CODIGO DE LOCAL 026222 | 010 | M. DE EDUCACION | 108 | M.E.-PROGRAMA NACIONAL DE INFRAESTRUCTURA EDUCATIVA | 1,582,452 | 1,582,452 | - | - | - | - | - | - | - |
| 2464450 | IRI EN LOCAL EDUCATIVO CON CODIGO DE LOCAL 017562 | 010 | M. DE EDUCACION | 108 | M.E.-PROGRAMA NACIONAL DE INFRAESTRUCTURA EDUCATIVA | - | 1,035,811 | - | - | - | - | - | - | - |
| 2464453 | IRI EN LOCAL EDUCATIVO CON CODIGO DE LOCAL 259711 | 010 | M. DE EDUCACION | 108 | M.E.-PROGRAMA NACIONAL DE INFRAESTRUCTURA EDUCATIVA | 151,318 | 151,318 | - | - | - | - | 14,480 | - | 14,480 |
| 2464456 | IRI EN LOCAL EDUCATIVO CON CODIGO DE LOCAL 017864 | 010 | M. DE EDUCACION | 108 | M.E.-PROGRAMA NACIONAL DE INFRAESTRUCTURA EDUCATIVA | 528,005 | 528,005 | - | - | - | - | - | - | - |
| 2464457 | IRI EN LOCAL EDUCATIVO CON CODIGO DE LOCAL 265788 | 010 | M. DE EDUCACION | 108 | M.E.-PROGRAMA NACIONAL DE INFRAESTRUCTURA EDUCATIVA | 149,530 | 251,227 | - | - | - | - | - | - | - |
| 2464458 | IRI EN LOCAL EDUCATIVO CON CODIGO DE LOCAL 026496 | 010 | M. DE EDUCACION | 108 | M.E.-PROGRAMA NACIONAL DE INFRAESTRUCTURA EDUCATIVA | 1,087,095 | 1,087,095 | - | - | - | - | - | - | - |
| 2464460 | IRI EN EL LOCAL EDUCATIVO CON CODIGO DE LOCAL 020003 | 010 | M. DE EDUCACION | 108 | M.E.-PROGRAMA NACIONAL DE INFRAESTRUCTURA EDUCATIVA | 331,873 | 331,873 | - | - | - | - | - | - | - |

| CUI | NOMBRE | PLIEGO | PLIEGO_NOMBRE | EJECUTORA | EJECUTORA_NOMBRE | PIA (1/) | PIM (1/) | DEVENGADO ENERO (2/) | DEVENGADO FEBRERO (2/) | DEVENGADO MARZO (2/) | DEVENGADO ABRIL (2/) | DEVENGADO MAYO (2/) | DEVENGADO JUNIO (2/) | DEVENGADO ENE-JUN |
|---------|--|--------|-----------------------------------|-----------|--|------------|------------|----------------------|------------------------|----------------------|----------------------|---------------------|----------------------|-------------------|
| 2465796 | IRI EN LOCAL EDUCATIVO CON CODIGO DE LOCAL 041821 | 010 | M. DE EDUCACION | 108 | M.E.-PROGRAMA NACIONAL DE INFRAESTRUCTURA EDUCATIVA | - | 186,420 | - | - | - | - | 58,957 | - | 58,957 |
| 2466176 | REMODELACION DE VEREDA; CONSTRUCCION DE COBERTURA Y ZONA DE ESTACIONAMIENTO; EN EL(LA) UNIVERSIDAD NACIONAL AGRARIA DE LA SELVA. DISTRITO DE RUPA-RUPA, PROVINCIA LEONCIO PRADO, DEPARTAMENTO HUANUCO | 526 | U.N. AGRARIA DE LA SELVA | 001 | UNIVERSIDAD NACIONAL AGRARIA DE LA SELVA | 92,792 | 92,792 | - | - | - | - | - | - | - |
| 2466649 | ADQUISICION DE TERRENO; EN EL(LA) FACULTAD DE AGRONOMIA TROPICAL DE LA UNIVERSIDAD NACIONAL INTERCULTURAL DE QUILLABAMBA DISTRITO DE SANTA ANA, PROVINCIA LA CONVENCION, DEPARTAMENTO CUSCO | 556 | U.N. INTERCULTURAL DE QUILLABAMBA | 001 | UNIVERSIDAD NACIONAL INTERCULTURAL DE QUILLABAMBA | 2,429,193 | 2,429,193 | - | - | - | - | - | - | - |
| 2466764 | ADQUISICION DE COMPUTADORA, ESCRITORIOS NO MODULARES, SILLAS DE TUBOS, UNIDADES DE DISCO DURO, IMPRESORAS LASER, IMPRESORA MULTIFUNCIONAL, ESTABILIZADOR Y ACCESS POINT; EN EL(LA) OFICINAS ADMINISTRATIVAS DE SEDE MOQUEGUA Y DE FILIAL ILO DE LA UNIVERSIDAD NACIONAL DE MOQUEGUA DISTRITO DE MOQUEGUA, PROVINCIA MARISCAL NIETO, DEPARTAMENTO MOQUEGUA | 545 | U.N. DE MOQUEGUA | 001 | UNIVERSIDAD NACIONAL DE MOQUEGUA | 9,980 | 733,120 | 12,851 | 8,400 | 17,150 | 8,266 | 2,952 | 2,952 | 52,570 |
| 2466948 | MEJORAMIENTO DEL SERVICIO EDUCATIVO DEL NIVEL PRIMARIA EN LA I.E Nº 2096 PERU JAPON DISTRITO DE LOS OLIVOS - PROVINCIA DE LIMA - DEPARTAMENTO DE LIMA | 010 | M. DE EDUCACION | 125 | PROYECTO ESPECIAL DE INVERSION PUBLICA ESCUELAS BICENTENARIO | 23,746,909 | 10,307,378 | 8,000 | 16,000 | 96,436 | 523,901 | 296,374 | 544,610 | 1,485,321 |
| 2467658 | ADQUISICION DE MICROSCOPIO BINOCULAR, REFRIGERADORA ELECTRICA, CONGELADORA, REFRIGERADORES DE CROMATOGRAFIA, MICROSCOPIO BINOCULAR Y MICROSCOPIOS DE DISECCION DE LUZ O DE ESTEREO; EN EL(LA) ESCUELAS ACADEMICO PROFESIONALES DE CIENCIAS BIOLÓGICAS, MICROBIOLOGIA Y PARASITOLOGIA Y BIOLOGIA PESQUERA DE LA FACULTAD DE CIENCIAS BIOLÓGICAS DE LA UNIVERSIDAD NACIONAL DE TRUJILLO DISTRITO DE TRUJILLO, PROVINCIA TRUJILLO, DEPARTAMENTO LA LIBERTAD | 512 | U.N. DE TRUJILLO | 001 | UNIVERSIDAD NACIONAL DE TRUJILLO | - | 367,619 | - | - | - | - | - | 367,619 | 367,619 |
| 2467740 | MEJORAMIENTO DEL SERVICIO EDUCATIVO EN LA I.E.I. N° 150 DEL SECTOR MANSICHE DISTRITO DE ETEN - PROVINCIA DE CHICLAYO - DEPARTAMENTO DE LAMBAYEQUE | 010 | M. DE EDUCACION | 108 | M.E.-PROGRAMA NACIONAL DE INFRAESTRUCTURA EDUCATIVA | 2,332,217 | - | - | - | - | - | - | - | - |
| 2467765 | IRI EN LOCAL EDUCATIVO CON CODIGO DE LOCAL 413741 | 010 | M. DE EDUCACION | 108 | M.E.-PROGRAMA NACIONAL DE INFRAESTRUCTURA EDUCATIVA | 332,516 | 332,516 | - | - | - | - | - | - | - |
| 2467770 | IRI EN LOCAL EDUCATIVO CON CODIGO DE LOCAL 032888 | 010 | M. DE EDUCACION | 108 | M.E.-PROGRAMA NACIONAL DE INFRAESTRUCTURA EDUCATIVA | 1,033,735 | 1,033,735 | - | - | - | - | - | - | - |
| 2467774 | IRI EN LOCAL EDUCATIVO CON CODIGO DE LOCAL 183354 | 010 | M. DE EDUCACION | 108 | M.E.-PROGRAMA NACIONAL DE INFRAESTRUCTURA EDUCATIVA | - | 604,505 | - | - | - | - | - | - | - |
| 2468349 | REPARACION DE BLOQUE DE INFRAESTRUCTURA; ADQUISICION DE ASCENSORES; EN EL(LA) FACULTAD DE DERECHO DE LA UNIVERSIDAD NACIONAL DE SAN AGUSTIN DE AREQUIPA EN EL CAMPUS UNIVERSITARIO DE SOCIALES DEL DISTRITO DE AREQUIPA, PROVINCIA AREQUIPA, DEPARTAMENTO AREQUIPA | 513 | U.N. DE SAN AGUSTIN | 001 | UNIVERSIDAD NACIONAL DE SAN AGUSTIN | 1,319,165 | 1,319,165 | - | - | - | - | - | - | - |
| 2468424 | MEJORAMIENTO DEL SERVICIO EDUCATIVO DE LOS NIVELES INICIAL, PRIMARIA Y SECUNDARIA DE LA I.E N° 3048 SANTIAGO ANTUÑEZ DE MAYOLO, DISTRITO DE INDEPENDENCIA - PROVINCIA DE LIMA - DEPARTAMENTO DE LIMA | 010 | M. DE EDUCACION | 125 | PROYECTO ESPECIAL DE INVERSION PUBLICA ESCUELAS BICENTENARIO | 48,329,836 | 15,989,130 | - | 20,000 | 13,686 | 767,684 | 59,245 | 784,247 | 1,644,862 |
| 2468576 | MEJORAMIENTO DEL SERVICIO EDUCATIVO DE LOS NIVELES INICIAL Y PRIMARIA DE LA I.E. N° 394-1 Y N° 2099 ROSA MERINO, DISTRITO DE RIMAC - PROVINCIA DE LIMA - DEPARTAMENTO DE LIMA | 010 | M. DE EDUCACION | 125 | PROYECTO ESPECIAL DE INVERSION PUBLICA ESCUELAS BICENTENARIO | 4,802,433 | 7,170,264 | - | 782,590 | 1,886,983 | 1,723,591 | 192,107 | 42,385 | 4,627,656 |
| 2468668 | MEJORAMIENTO DE LOS SERVICIOS DE FORMACION PROFESIONAL EN ADMINISTRACION DE LA UNIVERSIDAD NACIONAL DE CAÑETE, DISTRITO DE SAN LUIS - PROVINCIA DE CAÑETE - DEPARTAMENTO DE LIMA | 547 | U.N. DE CAÑETE | 001 | UNIVERSIDAD NACIONAL DE CAÑETE | 6,152,785 | 6,152,785 | - | 871,100 | 797,336 | 620,908 | 183,976 | 609,344 | 3,082,664 |

| CUI | NOMBRE | PLIEGO | PLIEGO_NOMBRE | EJECUTORA | EJECUTORA_NOMBRE | PIA (1/) | PIM (1/) | DEVENGADO ENERO (2/) | DEVENGADO FEBRERO (2/) | DEVENGADO MARZO (2/) | DEVENGADO ABRIL (2/) | DEVENGADO MAYO (2/) | DEVENGADO JUNIO (2/) | DEVENGADO ENE-JUN |
|---------|---|--------|---|-----------|---|------------|------------|----------------------|------------------------|----------------------|----------------------|---------------------|----------------------|-------------------|
| 2468688 | MEJORAMIENTO DEL SERVICIO EDUCATIVO DE LOS NIVELES INICIAL, PRIMARIA Y SECUNDARIA DE LA I.E. MANUEL GONZALEZ PRADA Y BASICA ALTERNATIVA CEBA- MANUEL GONZALEZ PRADA DISTRITO DE ATE - PROVINCIA DE LIMA - DEPARTAMENTO DE LIMA | 010 | M. DE EDUCACION | 125 | PROYECTO ESPECIAL DE INVERSION PUBLICA ESCUELAS BICENTENARIO | 11,842,089 | 21,253,149 | - | 2,502,462 | 1,817,126 | 3,863,284 | 5,916,516 | 368,537 | 14,467,926 |
| 2469381 | MEJORAMIENTO DE LOS SERVICIOS DE ENSEÑANZA PRACTICA DE LOS LABORATORIOS DE ESTUDIOS GENERALES DE LA UNIVERSIDAD NACIONAL DEL SANTA, DISTRITO DE NUEVO CHIMBOTE - PROVINCIA DE SANTA - DEPARTAMENTO DE ANCASH | 536 | U.N. DEL SANTA | 001 | UNIVERSIDAD NACIONAL DEL SANTA | 20,688,760 | 14,607,395 | - | - | - | - | - | - | - |
| 2470016 | MEJORAMIENTO Y AMPLIACION DE SERVICIOS COMPLEMENTARIOS PARA EL PERSONAL ADMINISTRATIVO DE LA UNIVERSIDAD NACIONAL AGRARIA LA MOLINA DISTRITO DE LA MOLINA - PROVINCIA DE LIMA - DEPARTAMENTO DE LIMA | 518 | U.N. AGRARIA LA MOLINA | 001 | UNIVERSIDAD NACIONAL AGRARIA LA MOLINA | - | 3,775,805 | - | - | - | - | 71,086 | 344,190 | 415,276 |
| 2470242 | MEJORAMIENTO Y AMPLIACION DEL SERVICIO DE TRANSPORTE UNIVERSITARIO DE LA UNIVERSIDAD NACIONAL DIEGO QUISEPÉ TITO DE CUSCO DISTRITO DE CUSCO - PROVINCIA DE CUSCO - DEPARTAMENTO DE CUSCO | 560 | U.N. DE ARTE DIEGO QUISEPÉ TITO DEL CUSCO | 001 | UNIVERSIDAD NACIONAL DE ARTE DIEGO QUISEPÉ TITO DEL CUSCO | - | 2,992,964 | - | - | 319,700 | - | 384,285 | 5,000 | 708,985 |
| 2470491 | MEJORAMIENTO DEL SERVICIO DE FORMACION DE PRE GRADO DE LA ESCUELA PROFESIONAL DE EDUCACION INTERCULTURAL BILINGÜE DE LA UNTRM - CONDOCANCQUI DISTRITO DE NIEVA - PROVINCIA DE CONDOCANCQUI - DEPARTAMENTO DE AMAZONAS | 541 | U.N. TORIBIO RODRIGUEZ DE MENDOZA DE AMAZONAS | 001 | UNIVERSIDAD NACIONAL TORIBIO RODRIGUEZ DE MENDOZA DE AMAZONAS | 127,640 | 127,640 | - | - | 26,575 | 22,320 | 40,225 | 6,630 | 95,750 |
| 2471091 | IRI EN LOCAL EDUCATIVO CON CODIGO DE LOCAL 737566 | 010 | M. DE EDUCACION | 108 | M.E.-PROGRAMA NACIONAL DE INFRAESTRUCTURA EDUCATIVA | - | 342,918 | - | - | - | - | - | - | - |
| 2471094 | IRI EN LOCAL EDUCATIVO CON CODIGO DE LOCAL 037268 | 010 | M. DE EDUCACION | 108 | M.E.-PROGRAMA NACIONAL DE INFRAESTRUCTURA EDUCATIVA | - | 5,250 | - | - | - | - | - | - | - |
| 2471097 | IRI EN LOCAL EDUCATIVO CON CODIGO DE LOCAL 666922 | 010 | M. DE EDUCACION | 108 | M.E.-PROGRAMA NACIONAL DE INFRAESTRUCTURA EDUCATIVA | - | 1,213,298 | - | - | - | - | - | - | - |
| 2471210 | MEJORAMIENTO DEL SERVICIO EDUCATIVO DEL NIVEL PRIMARIA, SECUNDARIA Y BASICA ALTERNATIVA DE LA I.E. N° 1235 UNION LATINOAMERICANA LA MOLINA DEL DISTRITO DE LA MOLINA - PROVINCIA DE LIMA - DEPARTAMENTO DE LIMA | 010 | M. DE EDUCACION | 125 | PROYECTO ESPECIAL DE INVERSION PUBLICA ESCUELAS BICENTENARIO | 5,627,401 | 11,032,686 | - | 736,872 | 2,384,478 | 4,756,413 | 254,374 | 53,322 | 8,185,458 |
| 2471211 | MEJORAMIENTO DEL SERVICIO EDUCATIVO DE LOS NIVELES INICIAL Y PRIMARIA DE LA I.E. 2051 DISTRITO DE CARABAYLLO - PROVINCIA DE LIMA - DEPARTAMENTO DE LIMA | 010 | M. DE EDUCACION | 125 | PROYECTO ESPECIAL DE INVERSION PUBLICA ESCUELAS BICENTENARIO | 19,808,493 | 8,154,115 | 10,000 | 30,000 | 50,772 | 367,314 | 94,777 | 576,738 | 1,129,601 |
| 2471231 | REMODELACION DE LABORATORIO; ADQUISICION DE EQUIPOS DE LABORATORIO, MOBILIARIO Y BIBLIOTECA; EN EL(LA) ESCUELA PROFESIONAL DE MEDICINA HUMANA DE LA FACD DE LA UNIVERSIDAD NACIONAL JORGE BASADRE GROHMANN CIUDAD UNIVERSITARIA S/N DISTRITO DE TACNA, PROVINCIA TACNA, DEPARTAMENTO TACNA | 531 | U.N. JORGE BASADRE GROHMANN | 001 | UNIVERSIDAD NACIONAL JORGE BASADRE GROHMANN | 3,000,000 | 3,000,000 | - | 599,716 | - | - | - | 5,600 | 605,316 |
| 2471249 | ADQUISICION DE MICROSCOPIO BINOCULAR, MICROSCOPIOS DE DISECCION DE LUZ O DE ESTEREO, POTENCIOMETROS Y ESTUFA DE LABORATORIO; ADEMAS DE OTROS ACTIVOS EN EL(LA) ESCUELAS ACADEMICO PROFESIONALES DE AGRONOMIA, INGENIERIA AGRICOLA, INGENIERIA AGROINDUSTRIAL Y ZOOTECNIA DE LA FACULTAD DE CIENCIAS AGROPECUARIAS DE LA UNIVERSIDAD NACIONAL DE TRUJILLO EN LA LOCALIDAD TRUJILLO, DISTRITO DE TRUJILLO, PROVINCIA TRUJILLO, DEPARTAMENTO LA LIBERTAD | 512 | U.N. DE TRUJILLO | 001 | UNIVERSIDAD NACIONAL DE TRUJILLO | - | 110,550 | - | - | - | - | 12,000 | 98,550 | 110,550 |
| 2471292 | MEJORAMIENTO DEL SERVICIO EDUCATIVO DEL NIVEL PRIMARIA Y SECUNDARIA DE LA I.E. N° 159 GLORIOSO 10 DE OCTUBRE, DISTRITO DE SAN JUAN DE LURIGANCHO - PROVINCIA DE LIMA - DEPARTAMENTO DE LIMA | 010 | M. DE EDUCACION | 125 | PROYECTO ESPECIAL DE INVERSION PUBLICA ESCUELAS BICENTENARIO | 36,895,350 | 12,541,126 | - | 165,867 | - | 138,752 | 559,666 | 630,754 | 1,495,039 |
| 2471427 | CREACION DE LOS SERVICIOS BASICOS Y DE HABITABILIDAD DEL CAMPUS UNIVERSITARIO TANTAPUSHA II DE LA UNIVERSIDAD NACIONAL CIRO ALEGRIA, DISTRITO DE HUAMACHUCO - PROVINCIA DE SANCHEZ CARRION - DEPARTAMENTO DE LA LIBERTAD | 559 | U.N. CIRO ALEGRIA | 001 | UNIVERSIDAD NACIONAL CIRO ALEGRIA | 500,000 | 648,357 | - | - | 9,250 | 93,863 | 79,984 | - | 183,097 |

| CUI | NOMBRE | PLIEGO | PLIEGO_NOMBRE | EJECUTORA | EJECUTORA_NOMBRE | PIA (1/) | PIM (1/) | DEVENGADO ENERO (2/) | DEVENGADO FEBRERO (2/) | DEVENGADO MARZO (2/) | DEVENGADO ABRIL (2/) | DEVENGADO MAYO (2/) | DEVENGADO JUNIO (2/) | DEVENGADO ENE-JUN |
|---------|--|--------|---|-----------|---|-----------|------------|----------------------|------------------------|----------------------|----------------------|---------------------|----------------------|-------------------|
| 2471686 | MEJORAMIENTO DE LOS SERVICIOS DE ASISTENCIA ALIMENTARIA DE LA UNIVERSIDAD NACIONAL JOSE MARIA ARGUEDAS SEDE UNIVERSITARIA SANTA ROSA DEL DISTRITO DE TALAVERA - PROVINCIA DE ANDAHUAYLAS - DEPARTAMENTO DE APURIMAC | 544 | U.N. JOSE MARIA ARGUEDAS | 001 | UNIVERSIDAD NACIONAL JOSE MARIA ARGUEDAS | 1,286,921 | 151,000 | - | - | - | - | - | - | - |
| 2471852 | IRI EN LOCAL EDUCATIVO CON CODIGO DE LOCAL 429365 | 010 | M. DE EDUCACION | 108 | M.E.-PROGRAMA NACIONAL DE INFRAESTRUCTURA EDUCATIVA | 832,213 | 856,303 | - | - | - | - | - | - | - |
| 2471853 | IRI EN LOCAL EDUCATIVO CON CODIGO DE LOCAL 026284 | 010 | M. DE EDUCACION | 108 | M.E.-PROGRAMA NACIONAL DE INFRAESTRUCTURA EDUCATIVA | - | 190,298 | - | - | - | - | - | - | - |
| 2471892 | ADQUISICION DE TERRENO; EN EL(LA) FACULTAD DE AGRONOMIA TROPICAL DE LA UNIVERSIDAD NACIONAL INTERCULTURAL DE QUILLABAMBA (INVESTIGACION EN CAFE), DISTRITO DE SANTA ANA. PROVINCIA LA CONVENCION, DEPARTAMENTO CUSCO | 556 | U.N. INTERCULTURAL DE QUILLABAMBA | 001 | UNIVERSIDAD NACIONAL INTERCULTURAL DE QUILLABAMBA | 1,889,888 | 1,889,888 | - | - | - | - | - | - | - |
| 2472334 | REPARACION DE BIBLIOTECA; ADQUISICION DE ASCENSORES; EN EL(LA) BIBLIOTECA DEL AREA DE SOCIALES DE LA UNIVERSIDAD NACIONAL DE SAN AGUSTIN DE AREQUIPA DEL CAMPUS UNIVERSITARIO DEL AREA DE SOCIALES DISTRITO DE AREQUIPA, PROVINCIA AREQUIPA, DEPARTAMENTO AREQUIPA | 513 | U.N. DE SAN AGUSTIN | 001 | UNIVERSIDAD NACIONAL DE SAN AGUSTIN | 1,966,421 | 1,966,421 | - | - | - | - | - | - | - |
| 2472345 | REPARACION DE BIBLIOTECA; ADQUISICION DE ASCENSORES; EN EL(LA) BIBLIOTECA DEL AREA DE INGENIERIAS DE LA UNIVERSIDAD NACIONAL DE SAN AGUSTIN DE AREQUIPA DEL CAMPUS UNIVERSITARIO DEL AREA DE INGENIERIAS DISTRITO DE AREQUIPA, PROVINCIA AREQUIPA, DEPARTAMENTO AREQUIPA | 513 | U.N. DE SAN AGUSTIN | 001 | UNIVERSIDAD NACIONAL DE SAN AGUSTIN | 1,976,677 | 1,976,677 | - | - | - | - | - | - | - |
| 2472358 | REPARACION DE BIBLIOTECA; ADQUISICION DE ASCENSORES; EN EL(LA) BIBLIOTECA DEL AREA DE BIOMEDICAS DE LA UNIVERSIDAD NACIONAL DE SAN AGUSTIN DE AREQUIPA DEL CAMPUS UNIVERSITARIO DEL AREA DE BIOMEDICAS DISTRITO DE AREQUIPA, PROVINCIA AREQUIPA, DEPARTAMENTO AREQUIPA | 513 | U.N. DE SAN AGUSTIN | 001 | UNIVERSIDAD NACIONAL DE SAN AGUSTIN | 1,977,256 | 1,977,256 | - | - | - | - | 7,609 | - | 7,609 |
| 2472366 | CREACION DEL SERVICIO DE TRANSPORTE UNIVERSITARIO DE LA UNIVERSIDAD NACIONAL AUTONOMA DE TAYACAJA DANIEL HERNANDEZ MORILLO, DISTRITO DE AHUAYCHA - PROVINCIA DE TAYACAJA - DEPARTAMENTO DE HUANCANELICA | 558 | U. N. AUTONOMA DE TAYACAJA DANIEL HERNANDEZ MORILLO | 001 | U. N. AUTONOMA DE TAYACAJA DANIEL HERNANDEZ MORILLO | - | 2,337,682 | - | - | - | - | - | - | - |
| 2472384 | RENOVACION DE RED PRIMARIA; EN EL(LA) FACULTAD DE INGENIERIA DE MINAS, CIVIL, AMBIENTAL (FIMCA)- FILIAL LIRCAY DISTRITO DE LIRCAY, PROVINCIA ANGARAE, DEPARTAMENTO HUANCANELICA | 537 | U.N. DE HUANCANELICA | 001 | UNIVERSIDAD NACIONAL DE HUANCANELICA | - | 786,768 | - | - | 350,465 | 163,965 | 228,334 | - | 742,765 |
| 2472489 | IRI EN LOCAL EDUCATIVO CON CODIGO DE LOCAL 034217 | 010 | M. DE EDUCACION | 108 | M.E.-PROGRAMA NACIONAL DE INFRAESTRUCTURA EDUCATIVA | - | 195,450 | - | - | - | - | - | - | - |
| 2472824 | CONSTRUCCION DE CERCO PERIMETRICO; EN EL(LA) UNIVERSIDAD NACIONAL DE JAEN EN LA LOCALIDAD JAEN, DISTRITO DE JAEN, PROVINCIA JAEN, DEPARTAMENTO CAJAMARCA | 546 | U.N. DE JAEN | 001 | UNIVERSIDAD NACIONAL DE JAEN | - | 1,094,858 | - | - | 692,818 | 34,752 | 8,000 | 4,000 | 739,570 |
| 2473418 | MEJORAMIENTO DEL SERVICIO EDUCATIVO DE LOS NIVELES PRIMARIA Y SECUNDARIA DE LA I.E. N° 7228 PERUANO CANADIENSE DISTRITO DE VILLA EL SALVADOR - PROVINCIA DE LIMA - DEPARTAMENTO DE LIMA | 010 | M. DE EDUCACION | 125 | PROYECTO ESPECIAL DE INVERSION PUBLICA ESCUELAS BICENTENARIO | 7,353,685 | 10,791,520 | - | 1,177,811 | 16,000 | 463,734 | 200,825 | 2,371,201 | 4,229,570 |
| 2473495 | MEJORAMIENTO DE LOS SERVICIOS EDUCATIVOS DE LA I.E. CEMA MARA, DISTRITO DE MARA - PROVINCIA DE COTABAMBAS - DEPARTAMENTO DE APURIMAC | 010 | M. DE EDUCACION | 108 | M.E.-PROGRAMA NACIONAL DE INFRAESTRUCTURA EDUCATIVA | 4,937,894 | 1,033,894 | - | - | - | - | - | - | - |
| 2473749 | MEJORAMIENTO Y AMPLIACION DEL SERVICIOS DE INVESTIGACION E INNOVACION DE LA ESTACION EXPERIMENTAL IVITA EL MANTARO DE LA FACULTAD DE MEDICINA VETERINARIA DE LA UNMSM DISTRITO DE EL MANTARO - PROVINCIA DE JAUIJA - DEPARTAMENTO DE JUNIN | 510 | U.N. MAYOR DE SAN MARCOS | 001 | UNIVERSIDAD NACIONAL MAYOR DE SAN MARCOS | - | 235,410 | - | - | - | - | - | - | - |
| 2473873 | MEJORAMIENTO DEL SERVICIO DE FORMACION DE PRE GRADO DE LOS LABORATORIOS DE PSICOLOGIA APLICADA DE LA ESCUELA PROFESIONAL DE PSICOLOGIA DE LA UNTRM DISTRITO DE CHACHAPOYAS - PROVINCIA DE CHACHAPOYAS DEPARTAMENTO DE AMAZONAS | 541 | U.N. TORIBIO RODRIGUEZ DE MENDOZA DE AMAZONAS | 001 | UNIVERSIDAD NACIONAL TORIBIO RODRIGUEZ DE MENDOZA DE AMAZONAS | 687,529 | 137,529 | - | - | - | 2,751 | - | - | 2,751 |

| CUI | NOMBRE | PLIEGO | PLIEGO_NOMBRE | EJECUTORA | EJECUTORA_NOMBRE | PIA (1/) | PIM (1/) | DEVENGADO ENERO (2/) | DEVENGADO FEBRERO (2/) | DEVENGADO MARZO (2/) | DEVENGADO ABRIL (2/) | DEVENGADO MAYO (2/) | DEVENGADO JUNIO (2/) | DEVENGADO ENE-JUN |
|---------|--|--------|--|-----------|--|------------|------------|----------------------|------------------------|----------------------|----------------------|---------------------|----------------------|-------------------|
| 2473874 | MEJORAMIENTO DEL SERVICIO EDUCATIVO DEL NIVEL PRIMARIA DE LA INSTITUCION EDUCATIVA N° 6011 SANTISIMA VIRGEN DE FATIMA, DISTRITO DE VILLA MARIA DEL TRIUNFO - PROVINCIA DE LIMA - DEPARTAMENTO DE LIMA | 010 | M. DE EDUCACION | 125 | PROYECTO ESPECIAL DE INVERSION PUBLICA ESCUELAS BICENTENARIO | 6,510,549 | 8,522,721 | - | 38,549 | 13,340 | 1,497,451 | 65,147 | 1,317,978 | 2,932,465 |
| 2473906 | IRI EN LOCAL EDUCATIVO CON CODIGO DE LOCAL 413920 | 010 | M. DE EDUCACION | 108 | M.E.-PROGRAMA NACIONAL DE INFRAESTRUCTURA EDUCATIVA | 841,898 | 947,088 | - | - | - | - | - | - | - |
| 2474030 | MEJORAMIENTO INTEGRAL DEL AUDITORIO PRINCIPAL DE LA UNIVERSIDAD NACIONAL DE EDUCACION ENRIQUE GUZMAN Y VALLE, LOCALIDAD CHOSICA DEL DISTRITO DE LURIGANCHO - PROVINCIA DE LIMA - DEPARTAMENTO DE LIMA | 528 | U.N. DE EDUCACION ENRIQUE GUZMAN Y VALLE | 001 | UNIVERSIDAD NACIONAL DE EDUCACION ENRIQUE GUZMAN Y VALLE | 348,951 | - | - | - | - | - | - | - | - |
| 2474099 | MEJORAMIENTO DEL SERVICIO EDUCATIVO DEL NIVEL SECUNDARIA Y BASICA ALTERNATIVA DE LA I.E. REPUBLICA DEL ECUADOR, DISTRITO DE VILLA MARIA DEL TRIUNFO - PROVINCIA DE LIMA - DEPARTAMENTO DE LIMA | 010 | M. DE EDUCACION | 125 | PROYECTO ESPECIAL DE INVERSION PUBLICA ESCUELAS BICENTENARIO | 10,405,434 | 7,698,405 | - | 1,019,975 | 10,340 | 212,709 | 262,987 | 1,314,729 | 2,820,739 |
| 2474602 | MEJORAMIENTO DE LOS SERVICIOS DE AGUA POTABLE Y ALCANTARILLADO DEL SISTEMA DE AGUA Y SANEAMIENTO EN LA CIUDAD UNIVERSITARIA DE LA UNIVERSIDAD NACIONAL DE SAN MARTIN DEL DISTRITO DE MORALES - PROVINCIA DE SAN MARTIN - DEPARTAMENTO DE SAN MARTIN | 533 | U.N. DE SAN MARTIN | 001 | UNIVERSIDAD NACIONAL DE SAN MARTIN | 46,190 | 46,190 | - | 11,669 | - | - | - | - | 11,669 |
| 2474660 | MEJORAMIENTO DEL SERVICIO DE ENSEÑANZA PRACTICA ESPECIALIZADA EN LA CARRERA PROFESIONAL DE INGENIERIA MECANICA Y ELECTRICA DE LA UNIVERSIDAD NACIONAL DE JAEN DISTRITO DE JAEN - PROVINCIA DE JAEN DEPARTAMENTO DE CAJAMARCA | 546 | U.N. DE JAEN | 001 | UNIVERSIDAD NACIONAL DE JAEN | 7,456,883 | 7,456,883 | - | 2,581 | 10,000 | - | 5,000 | - | 17,581 |
| 2475057 | ADQUISICION DE EQUIPO DE LABORATORIOS Y TALLERES; EN EL(LA) LABORATORIOS DE LA FACULTAD DE MEDICINA VETERINARIA DE LA UNIVERSIDAD NACIONAL PEDRO RUIZ GALLO. DISTRITO DE LAMBAYEQUE, PROVINCIA LAMBAYEQUE, DEPARTAMENTO LAMBAYEQUE | 523 | U.N. PEDRO RUIZ GALLO | 001 | UNIVERSIDAD NACIONAL PEDRO RUIZ GALLO | - | 1,700,523 | - | - | - | - | - | - | - |
| 2475066 | ADQUISICION DE EQUIPO DE LABORATORIOS Y TALLERES Y MOBILIARIO DE LABORATORIO Y TALLERES; EN EL(LA) LABORATORIO DE LA FACULTAD DE ZOOTECNIA DISTRITO DE LAMBAYEQUE, PROVINCIA LAMBAYEQUE, DEPARTAMENTO LAMBAYEQUE | 523 | U.N. PEDRO RUIZ GALLO | 001 | UNIVERSIDAD NACIONAL PEDRO RUIZ GALLO | - | 278,500 | - | - | - | - | - | - | - |
| 2475075 | ADQUISICION DE EQUIPO DE LABORATORIOS Y TALLERES Y MOBILIARIO DE LABORATORIO Y TALLERES; EN EL(LA) LABORATORIOS DE LA FACULTAD DE AGRONOMIA DE LA UNIVERSIDAD NACIONAL PEDRO RUIZ GALLO CIUDAD UNIVERSITARIA DISTRITO DE LAMBAYEQUE, PROVINCIA LAMBAYEQUE, DEPARTAMENTO LAMBAYEQUE | 523 | U.N. PEDRO RUIZ GALLO | 001 | UNIVERSIDAD NACIONAL PEDRO RUIZ GALLO | - | 2,619,156 | - | - | - | - | - | - | - |
| 2475098 | ADQUISICION DE EQUIPO DE LABORATORIOS Y TALLERES; EN EL(LA) LABORATORIOS DE LA FACULTAD DE INGENIERIA CIVIL, SISTEMAS Y ARQUITECTURA DE LA UNIVERSIDAD NACIONAL PEDRO RUIZ GALLO CIUDAD UNIVERSITARIA DISTRITO DE LAMBAYEQUE, PROVINCIA LAMBAYEQUE, DEPARTAMENTO LAMBAYEQUE | 523 | U.N. PEDRO RUIZ GALLO | 001 | UNIVERSIDAD NACIONAL PEDRO RUIZ GALLO | - | 228,201 | - | - | - | - | - | - | - |
| 2475306 | MEJORAMIENTO DEL SERVICIO EDUCATIVO DEL NIVEL PRIMARIA Y SECUNDARIA DE LA I.E. N° 100 EN EL DISTRITO DE SAN JUAN DE LURIGANCHO - PROVINCIA DE LIMA - DEPARTAMENTO DE LIMA | 010 | M. DE EDUCACION | 125 | PROYECTO ESPECIAL DE INVERSION PUBLICA ESCUELAS BICENTENARIO | 24,268,080 | 9,124,403 | - | 150,867 | 10,000 | 665,859 | 6,559 | 666,606 | 1,499,891 |
| 2475360 | MEJORAMIENTO DEL SERVICIO EDUCATIVO DE NIVEL PRIMARIA Y SECUNDARIA DE LA I.E. N° 3088 VISTA ALEGRE EN EL DISTRITO DE PUENTE PIEDRA. - PROVINCIA DE LIMA - DEPARTAMENTO DE LIMA | 010 | M. DE EDUCACION | 125 | PROYECTO ESPECIAL DE INVERSION PUBLICA ESCUELAS BICENTENARIO | 37,094,799 | 12,834,023 | 6,000 | 6,000 | 74,416 | 1,207,388 | 28,000 | 94,871 | 1,416,676 |
| 2475363 | MEJORAMIENTO Y AMPLIACION DEL SERVICIO EDUCATIVO DEL NIVEL INICIAL, PRIMARIA Y SECUNDARIA DE LA I.E. 3049 IMPERIO DEL TAHUANTINSUYO, INDEPENDENCIA DEL DISTRITO DE INDEPENDENCIA - PROVINCIA DE LIMA - DEPARTAMENTO DE LIMA | 010 | M. DE EDUCACION | 125 | PROYECTO ESPECIAL DE INVERSION PUBLICA ESCUELAS BICENTENARIO | 56,543,072 | 13,774,150 | - | 8,000 | - | 734,639 | 499,103 | 569,708 | 1,811,451 |

| CUI | NOMBRE | PLIEGO | PLIEGO_NOMBRE | EJECUTORA | EJECUTORA_NOMBRE | PIA (1/) | PIM (1/) | DEVENGADO ENERO (2/) | DEVENGADO FEBRERO (2/) | DEVENGADO MARZO (2/) | DEVENGADO ABRIL (2/) | DEVENGADO MAYO (2/) | DEVENGADO JUNIO (2/) | DEVENGADO ENE-JUN |
|---------|---|--------|-----------------------------------|-----------|--|------------|------------|----------------------|------------------------|----------------------|----------------------|---------------------|----------------------|-------------------|
| 2475387 | MEJORAMIENTO DEL SERVICIO DE ENSEÑANZA PRACTICA ESPECIALIZADA EN LA CARRERA PROFESIONAL DE INGENIERIA CIVIL DE LA UNIVERSIDAD NACIONAL DE JAEN DEL DISTRITO DE JAEN - PROVINCIA DE JAEN - DEPARTAMENTO DE CAJAMARCA | 546 | U.N. DE JAEN | 001 | UNIVERSIDAD NACIONAL DE JAEN | 9,659,726 | 9,659,726 | - | 317,868 | 279,353 | - | 256,632 | - | 853,853 |
| 2475388 | RENOVACION DE CERCO PERIMETRICO; EN EL(LA) INSTITUTO SUPERIOR TECNOLOGICO JULIO CESAR TELLO EN LA LOCALIDAD VILLA EL SALVADOR, DISTRITO DE VILLA EL SALVADOR, PROVINCIA LIMA, DEPARTAMENTO LIMA | 010 | M. DE EDUCACION | 108 | M.E.-PROGRAMA NACIONAL DE INFRAESTRUCTURA EDUCATIVA | 2,337,441 | 3,240,323 | 470,579 | 353,142 | 450,461 | 502,649 | 209,615 | 480,431 | 2,466,878 |
| 2475425 | MEJORAMIENTO DEL SERVICIO DE FORMACION PROFESIONAL DE LOS ESTUDIOS GENERALES DE LA UNIVERSIDAD NACIONAL INTERCULTURAL DE QUILLABAMBA SEDE APAKTONE QUILLABAMBA DEL DISTRITO DE SANTA ANA - PROVINCIA DE LA CONVENCIÓN - DEPARTAMENTO DE CUSCO | 556 | U.N. INTERCULTURAL DE QUILLABAMBA | 001 | UNIVERSIDAD NACIONAL INTERCULTURAL DE QUILLABAMBA | 4,936,408 | 13,415,572 | - | 557,120 | 492,275 | 1,453,414 | 1,201,930 | 1,331,330 | 5,036,069 |
| 2475458 | MEJORAMIENTO DEL SERVICIO EDUCATIVO DEL NIVEL PRIMARIA, SECUNDARIA Y BASICA ALTERNATIVA DE LA I.E. Nº 2029 SIMON BOLIVAR Y CEBA SIMON BOLIVAR DISTRITO DE SAN MARTIN DE PORRES - PROVINCIA DE LIMA - DEPARTAMENTO DE LIMA | 010 | M. DE EDUCACION | 125 | PROYECTO ESPECIAL DE INVERSION PUBLICA ESCUELAS BICENTENARIO | 26,298,773 | 9,922,855 | - | 10,000 | 58,822 | 414,353 | 27,168 | 765,352 | 1,275,695 |
| 2475484 | MEJORAMIENTO DEL SERVICIO EDUCATIVO DE LOS NIVELES INICIAL, PRIMARIA Y SECUNDARIA DE LA I.E. Nº 8184 SAN BENITO, DISTRITO DE CARABAYLLO - PROVINCIA DE LIMA - DEPARTAMENTO DE LIMA | 010 | M. DE EDUCACION | 125 | PROYECTO ESPECIAL DE INVERSION PUBLICA ESCUELAS BICENTENARIO | 42,313,978 | 8,742,305 | - | 12,000 | 48,524 | 625,941 | 261,318 | 482,736 | 1,430,518 |
| 2475493 | MEJORAMIENTO DEL SERVICIO EDUCATIVO DE LOS NIVELES INICIAL, PRIMARIA Y SECUNDARIA DE LA I.E. Nº 0085 JOSE DE LA TORRE UGARTE, DISTRITO DE EL AGUSTINO - PROVINCIA DE LIMA - DEPARTAMENTO DE LIMA | 010 | M. DE EDUCACION | 125 | PROYECTO ESPECIAL DE INVERSION PUBLICA ESCUELAS BICENTENARIO | 37,969,364 | 37,496,707 | 23,716 | 379,054 | 990,111 | 921,781 | 6,573,383 | 7,759,768 | 16,647,812 |
| 2475512 | MEJORAMIENTO DEL SERVICIO EDUCATIVO DEL NIVEL SECUNDARIO DE LA I.E. RAMIRO PRIALE DISTRITO DE SAN JUAN DE LURIGANCHO - PROVINCIA DE LIMA - DEPARTAMENTO DE LIMA | 010 | M. DE EDUCACION | 125 | PROYECTO ESPECIAL DE INVERSION PUBLICA ESCUELAS BICENTENARIO | 25,538,582 | 10,137,761 | - | 184,867 | - | 671,701 | 21,500 | 624,195 | 1,502,263 |
| 2475527 | MEJORAMIENTO DEL SERVICIO EDUCATIVO DEL NIVEL INICIAL, PRIMARIA, SECUNDARIA Y BASICA ALTERNATIVA DE LA I.E. FRANCISCO BOLOGNESI CERVANTES EN EL DISTRITO DE SAN JUAN DE LURIGANCHO - PROVINCIA DE LIMA - DEPARTAMENTO DE LIMA | 010 | M. DE EDUCACION | 125 | PROYECTO ESPECIAL DE INVERSION PUBLICA ESCUELAS BICENTENARIO | 47,905,458 | 11,387,721 | 16,000 | 170,867 | 16,000 | 14,000 | 557,107 | 10,000 | 783,974 |
| 2475546 | MEJORAMIENTO DEL SERVICIO EDUCATIVO DE NIVEL PRIMARIA DE LA IE 2100 JUAN VELAZCO ALVARADO, DISTRITO DE COMAS - PROVINCIA DE LIMA - DEPARTAMENTO DE LIMA | 010 | M. DE EDUCACION | 125 | PROYECTO ESPECIAL DE INVERSION PUBLICA ESCUELAS BICENTENARIO | 26,147,954 | 9,385,402 | 5,500 | 8,000 | 40,672 | 410,932 | 314,721 | 408,284 | 1,188,109 |
| 2475599 | MEJORAMIENTO DEL SERVICIO EDUCATIVO DEL NIVEL INICIAL, PRIMARIA Y SECUNDARIA DE LA I.E. 1179 TOMAS ALVA EDISON DISTRITO DE SAN JUAN DE LURIGANCHO - PROVINCIA DE LIMA - DEPARTAMENTO DE LIMA | 010 | M. DE EDUCACION | 125 | PROYECTO ESPECIAL DE INVERSION PUBLICA ESCUELAS BICENTENARIO | 31,510,341 | 10,614,479 | 10,000 | 160,867 | 10,000 | 122,752 | 553,666 | 624,754 | 1,482,039 |
| 2475656 | MEJORAMIENTO DEL SERVICIO EDUCATIVO DEL NIVEL INICIAL, PRIMARIA Y SECUNDARIA DE LA I.E. Nº 1221 MARIA PARADO DE BELLIDO, DISTRITO DE SANTA ANITA - PROVINCIA DE LIMA - DEPARTAMENTO DE LIMA | 010 | M. DE EDUCACION | 125 | PROYECTO ESPECIAL DE INVERSION PUBLICA ESCUELAS BICENTENARIO | 5,118,323 | 12,150,496 | 10,000 | 692,936 | 2,540,482 | 5,699,344 | 247,335 | 30,689 | 9,220,786 |
| 2475674 | MEJORAMIENTO DEL SERVICIO EDUCATIVO DEL NIVEL INICIAL, PRIMARIA Y SECUNDARIA DE LA I.E. Nº 3080 PERU CANADA DISTRITO DE LOS OLIVOS - PROVINCIA DE LIMA - DEPARTAMENTO DE LIMA | 010 | M. DE EDUCACION | 125 | PROYECTO ESPECIAL DE INVERSION PUBLICA ESCUELAS BICENTENARIO | 5,765,687 | 10,737,199 | 12,500 | 1,582,684 | 1,434,381 | 2,254,619 | 2,013,230 | 100,324 | 7,397,739 |
| 2475706 | MEJORAMIENTO DEL SERVICIO EDUCATIVO DE LOS NIVELES INICIAL, PRIMARIA Y SECUNDARIA DE LA I.E. Nº 1267, DISTRITO DE LURIGANCHO - PROVINCIA DE LIMA - DEPARTAMENTO DE LIMA | 010 | M. DE EDUCACION | 125 | PROYECTO ESPECIAL DE INVERSION PUBLICA ESCUELAS BICENTENARIO | 6,670,228 | 10,859,069 | - | 2,819,244 | 1,697,133 | 1,605,903 | 1,288,895 | 788,877 | 8,200,052 |

| CUI | NOMBRE | PLIEGO | PLIEGO_NOMBRE | EJECUTORA | EJECUTORA_NOMBRE | PIA (1/) | PIM (1/) | DEVENGADO ENERO (2/) | DEVENGADO FEBRERO (2/) | DEVENGADO MARZO (2/) | DEVENGADO ABRIL (2/) | DEVENGADO MAYO (2/) | DEVENGADO JUNIO (2/) | DEVENGADO ENE-JUN |
|---------|--|--------|---|-----------|---|------------|------------|----------------------|------------------------|----------------------|----------------------|---------------------|----------------------|-------------------|
| 2475818 | MEJORAMIENTO DEL SERVICIO DE GESTION INSTITUCIONAL EN EDUCACION SUPERIOR UNIVERSITARIA DE INSTALACIONES DE LA ADMINISTRACION CENTRAL DEL SISTEMA DE ESPACIOS PUBLICOS Y AREAS VERDES EN EL CAMPUS DE LA SEDE MOQUEGUA DE LA UNIVERSIDAD NACIONAL DE MOQUEGUA PROVINCIA DE MARISCAL NIETO - DEPARTAMENTO DE MOQUEGUA. DISTRITO DE MOQUEGUA - PROVINCIA DE MARISCAL NIETO - DEPARTAMENTO DE MOQUEGUA | 545 | U.N. DE MOQUEGUA | 001 | UNIVERSIDAD NACIONAL DE MOQUEGUA | - | 254,100 | - | - | - | - | 3,011 | 5,892 | 8,903 |
| 2476034 | CREACION DEL SERVICIO DE INVESTIGACION E INNOVACION EN PRODUCCION ANIMAL SOSTENIBLE DEL INSTITUTO DE INVESTIGACION EN GANADERIA Y BIOTECNOLOGIA DE LA UNTRM EN EL DISTRITO DE SAN CARLOS - PROVINCIA DE BONGARA Y EN EL DISTRITO DE MOLINOPAMPA - PROVINCIA DE CHACHAPOYAS - DEPARTAMENTO DE AMAZONAS | 541 | U.N. TORIBIO RODRIGUEZ DE MENDOZA DE AMAZONAS | 001 | UNIVERSIDAD NACIONAL TORIBIO RODRIGUEZ DE MENDOZA DE AMAZONAS | 20,000 | 20,000 | - | - | - | 400 | - | - | 400 |
| 2476109 | CREACION SERVICIO DE INVESTIGACION CIENTIFICA Y TECNOLÓGICA EN LA PRESERVACION DEL GERMOPLASMA DE CACAO CRIOLLO DE LA UNIVERSIDAD NACIONAL DE JAEN DISTRITO DE JAEN - PROVINCIA DE JAEN - DEPARTAMENTO DE CAJAMARCA | 546 | U.N. DE JAEN | 001 | UNIVERSIDAD NACIONAL DE JAEN | 1,549,585 | 1,549,585 | - | - | 3,500 | 3,500 | - | 15,000 | 22,000 |
| 2479009 | IRI EN LOCAL EDUCATIVO CON CODIGO DE LOCAL 36377 | 010 | M. DE EDUCACION | 108 | M.E.-PROGRAMA NACIONAL DE INFRAESTRUCTURA EDUCATIVA | 693,764 | 693,764 | - | - | - | - | - | - | - |
| 2479010 | IRI EN LOCAL EDUCATIVO CON CODIGO DE LOCAL 18887 | 010 | M. DE EDUCACION | 108 | M.E.-PROGRAMA NACIONAL DE INFRAESTRUCTURA EDUCATIVA | - | 214,080 | - | - | - | - | - | - | - |
| 2479114 | MEJORAMIENTO DE LOS SERVICIOS ACADEMICOS DE LA ESCUELA PROFESIONAL DE NEGOCIOS INTERNACIONALES Y TURISMO DE LA UNIVERSIDAD NACIONAL AUTONOMA DE ALTO AMAZONAS DISTRITO DE YURIMAGUAS - PROVINCIA DE ALTO AMAZONAS - DEPARTAMENTO DE LORETO | 557 | U.N. AUTONOMA DE ALTO AMAZONAS | 001 | UNIV. NACIONAL AUTONOMA DE ALTO AMAZONAS | 16,393,297 | 14,168,728 | - | 15,000 | 16,300 | 6,000 | 6,000 | 95,046 | 138,346 |
| 2479346 | MEJORAMIENTO DEL SERVICIO EDUCATIVO DEL NIVEL PRIMARIA DE LA I.E. 56037 DE LA COMUNIDAD QQUEA DEL DISTRITO DE SAN PEDRO - PROVINCIA DE CANCHIS - DEPARTAMENTO DE CUSCO | 010 | M. DE EDUCACION | 108 | M.E.-PROGRAMA NACIONAL DE INFRAESTRUCTURA EDUCATIVA | 5,382,689 | - | - | - | - | - | - | - | - |
| 2479979 | MEJORAMIENTO DE LOS SERVICIOS ACADEMICOS DE LA CARRERA PROFESIONAL DE INGENIERIA EN INDUSTRIAS ALIMENTARIAS DE LA SEDE AYABACAS DEL DISTRITO DE SAN MIGUEL - PROVINCIA DE SAN ROMAN - DEPARTAMENTO DE PUNO | 552 | U.N. DE JULIACA | 001 | UNIVERSIDAD NACIONAL DE JULIACA | - | 409,764 | - | - | - | - | - | - | - |
| 2480152 | MEJORAMIENTO DE LA FORMACION E INVESTIGACION EN FISICA Y QUIMICA BASICA EN LA UNIVERSIDAD NACIONAL DE SAN AGUSTIN, DISTRITO DE AREQUIPA - PROVINCIA DE AREQUIPA - DEPARTAMENTO DE AREQUIPA | 513 | U.N. DE SAN AGUSTIN | 001 | UNIVERSIDAD NACIONAL DE SAN AGUSTIN | 1,393,559 | 1,393,559 | - | - | 2,500 | - | - | - | 2,500 |
| 2480255 | REMODELACION DE AUDITORIO Y AMBIENTE ADMINISTRATIVO; ADQUISICION DE MOBILIARIO Y EQUIPO; EN EL(LA) UNIDAD DE AUDITORIO Y SALA DE INSTRUMENTOS DE LA UNIVERSIDAD NACIONAL DANIEL ALOMIA ROBLES (UNRAR) DISTRITO DE HUANUCO, PROVINCIA HUANUCO, DEPARTAMENTO HUANUCO | 562 | U.N. DANIEL ALOMIA ROBLES | 001 | UNIVERSIDAD NACIONAL DANIEL ALOMIA ROBLES | - | 594,693 | - | - | 179,638 | 17,229 | - | - | 196,867 |
| 2480537 | MEJORAMIENTO DE LA PRESTACION DE SERVICIOS EDUCATIVOS DEL NIVEL PRIMARIA DE LA INSTITUCION EDUCATIVA 73002 GLORIOSO 821 DISTRITO DE MACUSANI - PROVINCIA DE CARABAYA - DEPARTAMENTO DE PUNO | 010 | M. DE EDUCACION | 125 | PROYECTO ESPECIAL DE INVERSION PUBLICA ESCUELAS BICENTENARIO | 24,748,826 | 4,939,455 | - | - | - | - | 493,940 | 640,143 | 1,134,084 |
| 2480603 | MEJORAMIENTO DE LA PRESTACION DE SERVICIOS EDUCATIVOS DEL NIVEL SECUNDARIA DE LA INSTITUCION EDUCATIVA PEDRO VILCAPAZA UBICADO EN EL DISTRITO DE AZANGARO - PROVINCIA DE AZANGARO - DEPARTAMENTO DE PUNO | 010 | M. DE EDUCACION | 125 | PROYECTO ESPECIAL DE INVERSION PUBLICA ESCUELAS BICENTENARIO | 29,649,658 | 8,536,167 | - | - | - | - | 972,077 | 1,172,269 | 2,144,346 |
| 2480681 | MEJORAMIENTO DE LA PRESTACION DE SERVICIOS EDUCATIVOS DEL NIVEL SECUNDARIA DE LA INSTITUCION EDUCATIVA VARONES UBICADO EN EL DISTRITO DE HUANCANE - PROVINCIA DE HUANCANE - DEPARTAMENTO DE PUNO | 010 | M. DE EDUCACION | 125 | PROYECTO ESPECIAL DE INVERSION PUBLICA ESCUELAS BICENTENARIO | 30,936,912 | 4,526,556 | - | - | - | - | 627,439 | 1,095,934 | 1,723,373 |

| CUI | NOMBRE | PLIEGO | PLIEGO_NOMBRE | EJECUTORA | EJECUTORA_NOMBRE | PIA (1/) | PIM (1/) | DEVENGADO ENERO (2/) | DEVENGADO FEBRERO (2/) | DEVENGADO MARZO (2/) | DEVENGADO ABRIL (2/) | DEVENGADO MAYO (2/) | DEVENGADO JUNIO (2/) | DEVENGADO ENE-JUN |
|---------|--|--------|------------------------------------|-----------|--|------------|------------|----------------------|------------------------|----------------------|----------------------|---------------------|----------------------|-------------------|
| 2480865 | MEJORAMIENTO DEL SERVICIO EDUCATIVO DEL NIVEL PRIMARIA Y SECUNDARIA DE LA I.E. N° 0163 CORONEL NESTOR ESCUDERO OTERO, DISTRITO DE SAN JUAN DE LURIGANCHO - PROVINCIA DE LIMA - DEPARTAMENTO DE LIMA | 010 | M. DE EDUCACION | 125 | PROYECTO ESPECIAL DE INVERSION PUBLICA ESCUELAS BICENTENARIO | 44,813,221 | 10,556,712 | - | - | 8,000 | - | 568,666 | 632,754 | 1,209,421 |
| 2481404 | MEJORAMIENTO DEL SERVICIO EDUCATIVO DEL NIVEL INICIAL DE LA I.E. 09 J. WILLIAM FULBRIGHT Y DEL NIVEL PRIMARIA DE LA I.E. 3094-1 J. WILLIAM FULBRIGHT, DISTRITO DE INDEPENDENCIA - PROVINCIA DE LIMA - DEPARTAMENTO DE LIMA | 010 | M. DE EDUCACION | 125 | PROYECTO ESPECIAL DE INVERSION PUBLICA ESCUELAS BICENTENARIO | 34,254,875 | 15,817,086 | - | 6,000 | - | 761,163 | 77,945 | 892,857 | 1,737,966 |
| 2481449 | MEJORAMIENTO DEL SERVICIO EDUCATIVO DEL NIVEL PRIMARIA Y SECUNDARIA DE LA I.E. N° 1255 WALTER PEÑALOZA RAMELLA, VITARTE DEL DISTRITO DE ATE - PROVINCIA DE LIMA - DEPARTAMENTO DE LIMA | 010 | M. DE EDUCACION | 125 | PROYECTO ESPECIAL DE INVERSION PUBLICA ESCUELAS BICENTENARIO | 7,458,443 | 9,344,257 | - | 1,353,569 | 1,216,965 | 1,525,544 | 2,442,277 | 91,909 | 6,630,264 |
| 2481555 | MEJORAMIENTO DEL SERVICIO EDUCATIVO DEL NIVEL PRIMARIA Y SECUNDARIA DE LA I.E. 145 INDEPENDENCIA AMERICANA, DISTRITO DE SAN JUAN DE LURIGANCHO - PROVINCIA DE LIMA - DEPARTAMENTO DE LIMA | 010 | M. DE EDUCACION | 125 | PROYECTO ESPECIAL DE INVERSION PUBLICA ESCUELAS BICENTENARIO | 45,361,932 | 14,771,965 | - | 166,867 | - | 107,094 | 553,107 | 163,247 | 990,314 |
| 2481775 | MEJORAMIENTO DEL SERVICIO EDUCATIVO DE LOS NIVELES PRIMARIA Y SECUNDARIA DE LA I.E. N° 0139 GRAN AMAUTA MARIATEGUI, DISTRITO DE SAN JUAN DE LURIGANCHO - PROVINCIA DE LIMA - DEPARTAMENTO DE LIMA | 010 | M. DE EDUCACION | 125 | PROYECTO ESPECIAL DE INVERSION PUBLICA ESCUELAS BICENTENARIO | 28,797,433 | 13,582,550 | 8,000 | 170,867 | 8,000 | - | 658,201 | 641,195 | 1,486,263 |
| 2481964 | ADQUISICION DE EQUIPO DE AMBIENTES DE GESTION ADMINISTRATIVA Y ACADEMICA, MOBILIARIO DE AMBIENTES DE GESTION ADMINISTRATIVA Y ACADEMICA Y CAPACIDAD HUMANA; EN EL(LA) PORCENTAJE DE INSTALACION DE LA ADMINISTRACION CENTRAL QUE BRINDA EL SERVICIO DE GESTION INSTITUCIONAL EN LAS UNIVERSIDADES PUBLICAS CON CAPACIDAD INSTALADA INADECUADA JR. MIGUEL GRAU N° 459 DISTRITO DE HUAMACHUCO, PROVINCIA SANCHEZ CARRION, DEPARTAMENTO LA LIBERTAD | 559 | U.N. CIRO ALEGRIA | 001 | UNIVERSIDAD NACIONAL CIRO ALEGRIA | 50,000 | 398,206 | - | 4,310 | 5,736 | - | 9,547 | - | 19,593 |
| 2482024 | MEJORAMIENTO DEL SERVICIO EDUCATIVO DEL NIVEL SECUNDARIA DE LA IE SAN MARCOS DEL DISTRITO DE PEDRO GALVEZ - PROVINCIA DE SAN MARCOS - DEPARTAMENTO DE CAJAMARCA | 010 | M. DE EDUCACION | 125 | PROYECTO ESPECIAL DE INVERSION PUBLICA ESCUELAS BICENTENARIO | 46,754,498 | 16,710,352 | 38,000 | 23,000 | 707,566 | 1,454,268 | 1,973,924 | 1,485,869 | 5,682,627 |
| 2482573 | MEJORAMIENTO DEL SERVICIO EDUCATIVO DEL NIVEL PRIMARIA Y SECUNDARIA DE LA IE N° 0171-01 JUAN VELASCO ALVARADO, DISTRITO DE SAN JUAN DE LURIGANCHO - PROVINCIA DE LIMA - DEPARTAMENTO DE LIMA | 010 | M. DE EDUCACION | 125 | PROYECTO ESPECIAL DE INVERSION PUBLICA ESCUELAS BICENTENARIO | 43,002,779 | 14,187,640 | - | 150,867 | 10,000 | 657,201 | 17,000 | 697,862 | 1,532,929 |
| 2482810 | MEJORAMIENTO DEL SERVICIO DE EDUCACION INICIAL PRIMARIA Y SECUNDARIA DE LA I.E. SEIS DE AGOSTO EN EL DISTRITO DE JUNIN - PROVINCIA DE JUNIN - DEPARTAMENTO DE JUNIN | 010 | M. DE EDUCACION | 125 | PROYECTO ESPECIAL DE INVERSION PUBLICA ESCUELAS BICENTENARIO | 52,129,741 | 21,332,181 | 901,602 | 40,899 | 1,520,968 | 1,723,536 | 2,892,811 | 100,753 | 7,180,570 |
| 2482927 | MEJORAMIENTO DEL SERVICIO EDUCATIVO DEL NIVEL PRIMARIA Y SECUNDARIA DE LA I.E. N° 6082 LOS PROCERES, DISTRITO DE SANTIAGO DE SURCO - PROVINCIA DE LIMA - DEPARTAMENTO DE LIMA | 010 | M. DE EDUCACION | 125 | PROYECTO ESPECIAL DE INVERSION PUBLICA ESCUELAS BICENTENARIO | 5,988,168 | 5,988,168 | 10,000 | 676,330 | 845,435 | 395 | 166,513 | 20,000 | 1,718,674 |
| 2482973 | MEJORAMIENTO DEL SERVICIO EDUCATIVO DEL NIVEL INICIAL PRIMARIA Y SECUNDARIA DE LA I.E. N° 6152 STELLA MARIS EN EL DISTRITO DE VILLA MARIA DEL TRIUNFO - PROVINCIA DE LIMA - DEPARTAMENTO DE LIMA | 010 | M. DE EDUCACION | 125 | PROYECTO ESPECIAL DE INVERSION PUBLICA ESCUELAS BICENTENARIO | 13,339,183 | 14,234,547 | - | 1,039,704 | 4,340 | 797,006 | 47,681 | 2,297,649 | 4,186,380 |
| 2483179 | MEJORAMIENTO DE LA PRESTACION DEL SERVICIO EDUCATIVO DEL NIVEL SECUNDARIA DE LA INSTITUCION EDUCATIVA SANTA LUCIA UBICADO EN EL DISTRITO DE FERREÑAFE - PROVINCIA DE FERREÑAFE - DEPARTAMENTO DE LAMBAYEQUE | 010 | M. DE EDUCACION | 125 | PROYECTO ESPECIAL DE INVERSION PUBLICA ESCUELAS BICENTENARIO | 62,244,656 | 22,994,374 | - | 41,000 | 661,872 | 2,166,667 | 2,554,221 | 851,247 | 6,275,007 |
| 2483331 | MEJORAMIENTO Y AMPLIACION DE LOS SERVICIOS ACADEMICOS, CULTURALES Y DE INVESTIGACION DEL CENTRO COLEGIO REAL DE LAS CULTURAS PERUANAS DE LA UNIVERSIDAD NACIONAL MAYOR DE SAN MARCOS LIMA DEL DISTRITO DE LIMA - PROVINCIA DE LIMA - DEPARTAMENTO DE LIMA | 510 | U.N. MAYOR DE SAN MARCOS | 001 | UNIVERSIDAD NACIONAL MAYOR DE SAN MARCOS | 11,424,445 | 5,011,320 | - | - | - | - | - | - | - |
| 2483349 | REMODELACION DE ESPACIO DEPORTIVO CON COBERTURA; EN EL(LA) UNIDAD DE BIENESTAR UNIVERSITARIO DISTRITO DE CUSCO, PROVINCIA CUSCO, DEPARTAMENTO CUSCO | 511 | U.N. DE SAN ANTONIO ABAD DEL CUSCO | 001 | UNIVERSIDAD NACIONAL SAN ANTONIO ABAD DEL CUSCO | - | 682,161 | - | - | - | - | - | - | - |

| CUI | NOMBRE | PLIEGO | PLIEGO_NOMBRE | EJECUTORA | EJECUTORA_NOMBRE | PIA (1/) | PIM (1/) | DEVENGADO ENERO (2/) | DEVENGADO FEBRERO (2/) | DEVENGADO MARZO (2/) | DEVENGADO ABRIL (2/) | DEVENGADO MAYO (2/) | DEVENGADO JUNIO (2/) | DEVENGADO ENE-JUN |
|---------|--|--------|-----------------------------------|-----------|--|------------|------------|----------------------|------------------------|----------------------|----------------------|---------------------|----------------------|-------------------|
| 2483701 | MEJORAMIENTO DE LA PRESTACION DE SERVICIOS EDUCATIVOS DEL NIVEL PRIMARIA DE LA INSTITUCION EDUCATIVA N° 21578 UBICADO EN EL DISTRITO DE PARAMONGA - PROVINCIA DE BARRANCA - DEPARTAMENTO DE LIMA | 010 | M. DE EDUCACION | 125 | PROYECTO ESPECIAL DE INVERSION PUBLICA ESCUELAS BICENTENARIO | 32,371,974 | 13,478,229 | 10,000 | 25,000 | 200,314 | 702,494 | 1,056,934 | 300,249 | 2,294,991 |
| 2483817 | ADQUISICION DE BIDESTILADOR DE AGUA, COMPRESOR DE AIRE, BAÑO MARIA Y ESTUFA DE LABORATORIO; ADEMAS DE OTROS ACTIVOS EN EL(LA) UNIDAD DE SERVICIO MEDICO DE LA OFICINA GENERAL DE BIENESTAR UNIVERSITARIO DE LA UNIVERSIDAD NACIONAL DE TRUJILLO EN LA LOCALIDAD TRUJILLO, DISTRITO DE TRUJILLO, PROVINCIA TRUJILLO, DEPARTAMENTO LA LIBERTAD | 512 | U.N. DE TRUJILLO | 001 | UNIVERSIDAD NACIONAL DE TRUJILLO | 32,273 | - | - | - | - | - | - | - | - |
| 2483965 | REMODELACION DE AUDITORIO; ADQUISICION DE EQUIPO DE AMBIENTE COMPLEMENTARIO; EN EL(LA) AUDITORIOS COPERNICO Y HUMANIDADES DE LA UNIVERSIDAD NACIONAL DE TRUJILLO EN LA LOCALIDAD TRUJILLO, DISTRITO DE TRUJILLO, PROVINCIA TRUJILLO, DEPARTAMENTO LA LIBERTAD | 512 | U.N. DE TRUJILLO | 001 | UNIVERSIDAD NACIONAL DE TRUJILLO | 378,271 | - | - | - | - | - | - | - | - |
| 2484717 | CREACION DEL SERVICIO DE EXTENSION CULTURAL Y EDUCACION CON ENFOQUE INTERCULTURAL EN LA UNIVERSIDAD NACIONAL INTERCULTURAL DE QUILLABAMBA, DISTRITO DE SANTA ANA - PROVINCIA DE LA CONVENCIÓN - DEPARTAMENTO DE CUSCO | 556 | U.N. INTERCULTURAL DE QUILLABAMBA | 001 | UNIVERSIDAD NACIONAL INTERCULTURAL DE QUILLABAMBA | 200,000 | 939,678 | - | 98,049 | 128,043 | 97,144 | 218,044 | 92,327 | 633,607 |
| 2485212 | MEJORAMIENTO DEL SERVICIO EDUCATIVO DEL NIVEL SECUNDARIA DE LA I.E. N° 046 VICTOR RAUL HAYA DE LA TORRE, EN EL DISTRITO DE ATE - PROVINCIA DE LIMA - DEPARTAMENTO DE LIMA | 010 | M. DE EDUCACION | 125 | PROYECTO ESPECIAL DE INVERSION PUBLICA ESCUELAS BICENTENARIO | 5,449,912 | 6,506,794 | 9,000 | 607,996 | 1,035,324 | 667,106 | 1,112,263 | 267,280 | 3,698,969 |
| 2485232 | MEJORAMIENTO Y AMPLIACION DE LOS SERVICIOS EDUCATIVOS DEL NIVEL PRIMARIA Y SECUNDARIA DE LA INSTITUCION EDUCATIVA AGUSTIN GAMARRA, DISTRITO DE ANTA - PROVINCIA DE ANTA - DEPARTAMENTO DE CUSCO | 010 | M. DE EDUCACION | 125 | PROYECTO ESPECIAL DE INVERSION PUBLICA ESCUELAS BICENTENARIO | 40,188,096 | 7,662,468 | - | - | - | 20,000 | 1,476,716 | 759,205 | 2,255,921 |
| 2485421 | ADQUISICION DE EQUIPO DE LABORATORIO; EN EL(LA) ESCUELA PROFESIONAL DE EDUCACION FISICA DE LA UNIVERSIDAD NACIONAL DEL CALLAO EN LA LOCALIDAD BELLAVISTA, DISTRITO DE BELLAVISTA, PROVINCIA CONSTITUCIONAL DEL CALLAO, DEPARTAMENTO CALLAO | 529 | U.N. DEL CALLAO | 001 | UNIVERSIDAD NACIONAL DEL CALLAO | - | 1,024,274 | - | - | - | - | - | - | - |
| 2485438 | CONSTRUCCION DE COBERTURA DE INSTALACIONES DEPORTIVAS; EN EL(LA) UNIVERSIDAD NACIONAL DANIEL ALCIDES CARRION EN LA LOCALIDAD OXAPAMPA, DISTRITO DE OXAPAMPA, PROVINCIA OXAPAMPA, DEPARTAMENTO PASCO | 527 | U.N. DANIEL ALCIDES CARRION | 001 | UNIVERSIDAD NACIONAL DANIEL ALCIDES CARRION | - | 675,930 | - | - | - | - | 635,380 | 10,050 | 645,430 |
| 2485449 | MEJORAMIENTO DEL SERVICIO EDUCATIVO DE LOS NIVELES PRIMARIA Y SECUNDARIA DE LA I.E. N° 166 KAROL WOJTYLA, DISTRITO DE SAN JUAN DE LURIGANCHO - PROVINCIA DE LIMA - DEPARTAMENTO DE LIMA | 010 | M. DE EDUCACION | 125 | PROYECTO ESPECIAL DE INVERSION PUBLICA ESCUELAS BICENTENARIO | 45,016,816 | 11,016,028 | - | 156,867 | 14,000 | 107,094 | 553,666 | 713,516 | 1,545,143 |
| 2485468 | MEJORAMIENTO DEL SERVICIO EDUCATIVO DEL NIVEL PRIMARIA Y SECUNDARIA DE LA I.E. 6094 SANTA ROSA, EN EL DISTRITO DE CHORRILLOS - PROVINCIA DE LIMA - DEPARTAMENTO DE LIMA | 010 | M. DE EDUCACION | 125 | PROYECTO ESPECIAL DE INVERSION PUBLICA ESCUELAS BICENTENARIO | 5,508,664 | 9,406,311 | 20,000 | 720,301 | 4,036,110 | 1,810,694 | 254,492 | 68,524 | 6,910,122 |
| 2485504 | MEJORAMIENTO DEL SERVICIO EDUCATIVO DEL NIVEL PRIMARIA Y SECUNDARIA DE LA I.E. N° 1190 FELIPE HUAMAN POMA DE AYALA, CHOSICA DEL DISTRITO DE LURIGANCHO - PROVINCIA DE LIMA - DEPARTAMENTO DE LIMA | 010 | M. DE EDUCACION | 125 | PROYECTO ESPECIAL DE INVERSION PUBLICA ESCUELAS BICENTENARIO | 46,850,686 | 10,935,874 | - | 20,000 | 8,000 | 1,424,975 | 7,811 | 51,987 | 1,512,774 |
| 2485549 | MEJORAMIENTO DEL SERVICIO EDUCATIVO DEL NIVEL INICIAL, PRIMARIA Y SECUNDARIA DE LA I.E. N° 7086 LOS PRECURSORES EN EL DISTRITO DE SANTIAGO DE SURCO - PROVINCIA DE LIMA - DEPARTAMENTO DE LIMA | 010 | M. DE EDUCACION | 125 | PROYECTO ESPECIAL DE INVERSION PUBLICA ESCUELAS BICENTENARIO | 6,185,728 | 6,185,728 | - | 728,075 | 798,729 | 10,395 | 157,224 | - | 1,694,423 |
| 2485555 | ADQUISICION DE EQUIPO DE AMBIENTES DE BIENESTAR UNIVERSITARIO; EN EL(LA) COMEDOR UNIVERSITARIO EN LA LOCALIDAD YANACANCHA, DISTRITO DE YANACANCHA, PROVINCIA PASCO, DEPARTAMENTO PASCO | 527 | U.N. DANIEL ALCIDES CARRION | 001 | UNIVERSIDAD NACIONAL DANIEL ALCIDES CARRION | - | 300,000 | - | - | - | - | - | 264,323 | 264,323 |
| 2485617 | MEJORAMIENTO DEL SERVICIO EDUCATIVO DEL NIVEL PRIMARIA EN LA I.E. N° 0034 - DISTRITO DE ATE - PROVINCIA DE LIMA - DEPARTAMENTO DE LIMA | 010 | M. DE EDUCACION | 125 | PROYECTO ESPECIAL DE INVERSION PUBLICA ESCUELAS BICENTENARIO | 4,200,709 | 7,534,493 | - | 1,441,554 | 1,193,312 | 1,156,138 | 902,425 | 439,483 | 5,132,912 |

| CUI | NOMBRE | PLIEGO | PLIEGO_NOMBRE | EJECUTORA | EJECUTORA_NOMBR E | PIA (1/) | PIM (1/) | DEVENGADO ENERO (2/) | DEVENGADO FEBRERO (2/) | DEVENGADO MARZO (2/) | DEVENGADO ABRIL (2/) | DEVENGADO MAYO (2/) | DEVENGADO JUNIO (2/) | DEVENGADO ENE-JUN |
|---------|--|--------|--------------------------|-----------|--|------------|------------|-------------------------|---------------------------|-------------------------|-------------------------|------------------------|-------------------------|----------------------|
| 2486210 | ADQUISICION DE SISTEMA DE INFORMACION Y SISTEMA DE SEGURIDAD ; EN EL(LA) UNIVERSIDAD NACIONAL CIRO ALEGRIA JR. MIGUEL GRAU DISTRITO DE HUAMACHUCO, PROVINCIA SANCHEZ CARRION, DEPARTAMENTO LA LIBERTAD | 559 | U.N. CIRO ALEGRIA | 001 | UNIVERSIDAD NACIONAL CIRO ALEGRIA | 50,000 | 558,708 | - | - | - | - | - | 16,136 | 16,136 |
| 2486511 | MEJORAMIENTO Y AMPLIACION DEL SERVICIO DE SISTEMA DE AGUA POTABLE Y SANEAMIENTO EN EL CAMPUS DE LA CIUDAD UNIVERSITARIA DE LA UNIVERSIDAD NACIONAL DEL ALTIPLANO DISTRITO DE PUNO - PROVINCIA DE PUNO - DEPARTAMENTO DE PUNO | 520 | U.N. DEL ALTIPLANO | 001 | UNIVERSIDAD NACIONAL DEL ALTIPLANO | - | 1,493,986 | - | - | 34,192 | 266,529 | 249,512 | 149,869 | 700,102 |
| 2487501 | MEJORAMIENTO DEL SERVICIO EDUCATIVO DE LOS NIVELES PRIMARIA Y SECUNDARIA DE LA I.E. N° 109 INCA MANCO CAPAC EN EL DISTRITO DE SAN JUAN DE LURIGANCHO - PROVINCIA DE LIMA - DEPARTAMENTO DE LIMA | 010 | M. DE EDUCACION | 125 | PROYECTO ESPECIAL DE INVERSION PUBLICA ESCUELAS BICENTENARIO | 32,879,260 | 12,657,900 | 7,000 | 162,867 | - | 117,094 | 547,952 | 614,199 | 1,449,112 |
| 2487558 | MEJORAMIENTO Y AMPLIACION DEL SERVICIO DE LA RESIDENCIA UNIVERSITARIA EN LA UNIVERSIDAD NACIONAL DE PIURA DISTRITO DE CASTILLA - PROVINCIA DE PIURA - DEPARTAMENTO DE PIURA | 521 | U.N. DE PIURA | 001 | UNIVERSIDAD NACIONAL DE PIURA | 66,553 | 66,553 | - | - | - | - | - | - | - |
| 2487671 | MEJORAMIENTO Y AMPLIACION DE LOS SERVICIOS DE SECRETARIA GENERAL DE LA UNIVERSIDAD NACIONAL DEL SANTA, DISTRITO DE NUEVO CHIMBOTE - PROVINCIA DE SANTA - DEPARTAMENTO DE ANCASH | 536 | U.N. DEL SANTA | 001 | UNIVERSIDAD NACIONAL DEL SANTA | - | 1,814,141 | - | - | - | - | 653,952 | 340,053 | 994,005 |
| 2487949 | MEJORAMIENTO DEL SERVICIO EDUCATIVO DEL NIVEL PRIMARIA Y SECUNDARIA DE LA I.E. 1124 JOSE MARTI EN EL DISTRITO DE LA VICTORIA - PROVINCIA DE LIMA - DEPARTAMENTO DE LIMA | 010 | M. DE EDUCACION | 125 | PROYECTO ESPECIAL DE INVERSION PUBLICA ESCUELAS BICENTENARIO | 4,701,256 | 5,187,927 | 10,000 | 721,756 | 1,891,511 | 92,484 | 180,520 | 57,373 | 2,953,644 |
| 2488118 | CONSTRUCCION DE AMBIENTE DE ADMINISTRACION CENTRAL Y AMBIENTE DE RECREACION ACTIVA; ADQUISICION DE EQUIPO Y MOBILIARIO; EN EL(LA) OFICINA DE BIENESTAR UNIVERSITARIO DE LA UNIVERSIDAD NACIONAL DE MOQUEGUA - FILIAL ILO DISTRITO DE PACOCHA, PROVINCIA ILO, DEPARTAMENTO MOQUEGUA | 545 | U.N. DE MOQUEGUA | 001 | UNIVERSIDAD NACIONAL DE MOQUEGUA | - | 1,936,273 | 54,153 | 165,225 | 212,976 | 179,959 | 201,275 | 170,919 | 984,506 |
| 2488226 | ADQUISICION DE EQUIPO PARA LA CONTINUIDAD DEL SERVICIO EDUCATIVO EN EL MARCO DEL COVID-19; EN II.EE. PRIMARIA, II.EE. SECUNDARIA A NIVEL NACIONAL | 010 | M. DE EDUCACION | 120 | PROGRAMA NACIONAL DE DOTACION DE MATERIALES EDUCATIVOS | - | 66,000 | - | - | 26,000 | 34,000 | - | - | 60,000 |
| 2488254 | CONSTRUCCION DE RED PRIMARIA, SUBESTACION Y SISTEMA DE PROTECCION ELECTRICA ; EN EL(LA) SEDE DE EL MANTARO (EL PABELLON DE LABORATORIOS DE CIENCIAS AGRARIAS, PABELLON DE LABORATORIOS DE LA FAJIA Y LA EE.AA. EL MANTARO) DISTRITO DE EL MANTARO, PROVINCIA JAUIJA, DEPARTAMENTO JUNIN | 517 | U.N. DEL CENTRO DEL PERU | 001 | UNIVERSIDAD NACIONAL DEL CENTRO DEL PERU | - | 9,685 | - | - | - | - | - | 4,688 | 4,688 |
| 2488279 | MEJORAMIENTO DEL SERVICIO EDUCATIVO DEL NIVEL INICIAL, PRIMARIA Y SECUNDARIA DE LA INSTITUCION EDUCATIVA N° 101-1166 LIBERTADOR SIMON BOLIVAR EN EL DISTRITO DE LIMA - PROVINCIA DE LIMA - DEPARTAMENTO DE LIMA | 010 | M. DE EDUCACION | 125 | PROYECTO ESPECIAL DE INVERSION PUBLICA ESCUELAS BICENTENARIO | 5,124,641 | 6,489,183 | 10,000 | 755,760 | 2,356,975 | 647,392 | 186,191 | 27,512 | 3,983,830 |
| 2488285 | MEJORAMIENTO DEL SERVICIO EDUCATIVO DEL NIVEL SECUNDARIA DE LA I.E. SAN FELIPE EN EL DISTRITO DE COMAS - PROVINCIA DE LIMA - DEPARTAMENTO DE LIMA | 010 | M. DE EDUCACION | 125 | PROYECTO ESPECIAL DE INVERSION PUBLICA ESCUELAS BICENTENARIO | 34,492,010 | 34,050,008 | 74,891 | 1,350,392 | 2,120,003 | 1,041,609 | 7,356,665 | 8,975,305 | 20,918,865 |
| 2488637 | CONSTRUCCION DE RED PRIMARIA, SUBESTACION Y SISTEMA DE PROTECCION ELECTRICA ; EN EL(LA) SEDE PRINCIPAL (TALLER DE TRANSPORTE, OFICINA DE MANTENIMIENTO, ESTADIO, PLANTA DE TRATAMIENTO DE RESIDUOS SOLIDOS, PISCINA, COMEDOR UNIVERSITARIO, PABELLON DE LABORATORIOS DE INGENIERIAS Y ARQUITECTURA) DE LA UNIVERSIDAD NACIONAL DEL CENTRO DEL PERU DISTRITO DE EL TAMBOR, PROVINCIA HUANCAJO, DEPARTAMENTO JUNIN | 517 | U.N. DEL CENTRO DEL PERU | 001 | UNIVERSIDAD NACIONAL DEL CENTRO DEL PERU | - | 305,443 | - | - | - | - | 116,105 | - | 116,105 |
| 2488856 | MEJORAMIENTO DE LA PRESTACION DE SERVICIOS EDUCATIVOS DEL NIVEL PRIMARIA Y SECUNDARIA DE LA INSTITUCION EDUCATIVA SANTO DOMINGO DE GUZMAN UBICADO EN EL CHICAMA DEL DISTRITO DE CHICAMA - PROVINCIA DE ASCOPE - DEPARTAMENTO DE LA LIBERTAD | 010 | M. DE EDUCACION | 125 | PROYECTO ESPECIAL DE INVERSION PUBLICA ESCUELAS BICENTENARIO | 47,995,668 | 15,261,656 | - | 20,000 | 327,649 | 788,670 | 1,992,553 | 857,851 | 3,986,723 |

| CUI | NOMBRE | PLIEGO | PLIEGO_NOMBRE | EJECUTORA | EJECUTORA_NOMBRE | PIA (1/) | PIM (1/) | DEVENGADO ENERO (2/) | DEVENGADO FEBRERO (2/) | DEVENGADO MARZO (2/) | DEVENGADO ABRIL (2/) | DEVENGADO MAYO (2/) | DEVENGADO JUNIO (2/) | DEVENGADO ENE-JUN |
|---------|---|--------|--|-----------|--|------------|------------|----------------------|------------------------|----------------------|----------------------|---------------------|----------------------|-------------------|
| 2488969 | REFORZAMIENTO ESTRUCTURAL DE AULA DE EDUCACION PRIMARIA; EN EL(LA) IE 2078 NUESTRA SEÑORA DE LOURDES - LOS OLIVOS SANTA LUISA DISTRITO DE LOS OLIVOS, PROVINCIA LIMA, DEPARTAMENTO LIMA | 010 | M. DE EDUCACION | 108 | M.E.-PROGRAMA NACIONAL DE INFRAESTRUCTURA EDUCATIVA | 31,999 | 803,088 | - | 288,492 | - | 357,505 | - | - | 645,996 |
| 2488993 | MEJORAMIENTO DEL SERVICIO DE EDUCACION SECUNDARIA DE LA I.E. TELESFORO CATAORA JULI DEL DISTRITO DE JULI - PROVINCIA DE CHUCUITO - DEPARTAMENTO DE PUNO | 010 | M. DE EDUCACION | 125 | PROYECTO ESPECIAL DE INVERSION PUBLICA ESCUELAS BICENTENARIO | 32,844,946 | 6,489,069 | - | 12,600 | - | - | 836,741 | 782,119 | 1,631,460 |
| 2488994 | MEJORAMIENTO DE LA PRESTACION DEL SERVICIO EDUCATIVO DEL NIVEL INICIAL, PRIMARIA Y SECUNDARIA DE LA INSTITUCION EDUCATIVA 9 DE JULIO UBICADO EN EL DISTRITO DE CONCEPCION - PROVINCIA DE CONCEPCION - DEPARTAMENTO DE JUNIN | 010 | M. DE EDUCACION | 125 | PROYECTO ESPECIAL DE INVERSION PUBLICA ESCUELAS BICENTENARIO | 42,430,770 | 15,160,119 | 122,331 | 43,856 | 1,387,918 | 462,687 | 4,418 | 1,684,815 | 3,706,025 |
| 2489000 | MEJORAMIENTO DEL SERVICIO EDUCATIVO DEL NIVEL PRIMARIA Y SECUNDARIA DE LA IE FE Y ALEGRIA 24, DISTRITO DE VILLA MARIA DEL TRIUNFO - PROVINCIA DE LIMA - DEPARTAMENTO DE LIMA | 010 | M. DE EDUCACION | 125 | PROYECTO ESPECIAL DE INVERSION PUBLICA ESCUELAS BICENTENARIO | 8,386,824 | 8,994,499 | - | 38,549 | 14,340 | 1,900,613 | 177,457 | 1,997,198 | 4,128,156 |
| 2489002 | MEJORAMIENTO DEL SERVICIO EDUCATIVO DEL NIVEL INICIAL Y SECUNDARIA DE LA INSTITUCION EDUCATIVA JOSE GALVEZ UBICADO EN EL YUNGUYO DEL DISTRITO DE YUNGUYO - PROVINCIA DE YUNGUYO - DEPARTAMENTO DE PUNO | 010 | M. DE EDUCACION | 125 | PROYECTO ESPECIAL DE INVERSION PUBLICA ESCUELAS BICENTENARIO | 35,933,222 | 9,510,467 | 13,000 | 20,000 | 23,000 | - | 890,771 | 1,586,633 | 2,533,403 |
| 2489010 | MEJORAMIENTO DE LOS SERVICIOS EDUCATIVOS NIVEL INICIAL Y SECUNDARIA DE LA INSTITUCION EDUCATIVA TAWANTINSUYO UBICADO EN EL DISTRITO DE DESAGUADERO - PROVINCIA DE CHUCUITO - DEPARTAMENTO DE PUNO | 010 | M. DE EDUCACION | 125 | PROYECTO ESPECIAL DE INVERSION PUBLICA ESCUELAS BICENTENARIO | 33,095,333 | 10,054,777 | - | - | - | 6,000 | 768,958 | 1,532,561 | 2,307,519 |
| 2489011 | MEJORAMIENTO Y AMPLIACION DEL SERVICIO DE GESTION INSTITUCIONAL EN EDUCACION SUPERIOR UNIVERSITARIA DEL COMEDOR UNIVERSITARIO DE LA UNIVERSIDAD NACIONAL DE PIURA EN EL DISTRITO DE CASTILLA - PROVINCIA DE PIURA - DEPARTAMENTO DE PIURA | 521 | U.N. DE PIURA | 001 | UNIVERSIDAD NACIONAL DE PIURA | 315,403 | 315,403 | - | - | - | - | - | - | - |
| 2489023 | MEJORAMIENTO DE LA PRESTACION DE SERVICIOS EDUCATIVOS DEL NIVEL INICIAL, PRIMARIA Y SECUNDARIA DE LA INSTITUCION EDUCATIVA 19 DE ABRIL UBICADO EN EL DISTRITO DE CHUPACA - PROVINCIA DE CHUPACA - DEPARTAMENTO DE JUNIN | 010 | M. DE EDUCACION | 125 | PROYECTO ESPECIAL DE INVERSION PUBLICA ESCUELAS BICENTENARIO | 42,474,261 | 17,711,203 | 713,461 | 3,356 | 1,668,626 | 239,504 | 3,391,754 | 80,298 | 6,096,999 |
| 2489032 | MEJORAMIENTO DEL SERVICIO EDUCATIVO DEL NIVEL PRIMARIA Y SECUNDARIA DE LA I.E. FE Y ALEGRIA 23 EN EL DISTRITO DE VILLA MARIA DEL TRIUNFO - PROVINCIA DE LIMA - DEPARTAMENTO DE LIMA | 010 | M. DE EDUCACION | 125 | PROYECTO ESPECIAL DE INVERSION PUBLICA ESCUELAS BICENTENARIO | 8,477,466 | 9,573,678 | - | 940,608 | 4,788 | 626,030 | 97,607 | 2,214,789 | 3,883,821 |
| 2489056 | MEJORAMIENTO DEL SERVICIO EDUCATIVO DEL NIVEL PRIMARIA Y SECUNDARIA DE LA INSTITUCION EDUCATIVA GENERAL PRADO BELLAVISTA DEL DISTRITO DE BELLAVISTA - PROVINCIA DE CALLAO - DEPARTAMENTO DE CALLAO | 010 | M. DE EDUCACION | 125 | PROYECTO ESPECIAL DE INVERSION PUBLICA ESCUELAS BICENTENARIO | 56,835,932 | 15,972,405 | - | 10,000 | 559 | 987,503 | 98,846 | 1,063,217 | 2,160,126 |
| 2489076 | MEJORAMIENTO DEL SERVICIO EDUCATIVO DEL NIVEL SECUNDARIA DE LA I.E. FERNANDO CARBAJAL, EN EL DISTRITO DE PADRE ABAD - PROVINCIA DE PADRE ABAD - DEPARTAMENTO DE UCAYALI | 010 | M. DE EDUCACION | 125 | PROYECTO ESPECIAL DE INVERSION PUBLICA ESCUELAS BICENTENARIO | 45,361,908 | 16,645,508 | 505,928 | 11,356 | 1,246,199 | 545,155 | 2,251,647 | 74,223 | 4,634,508 |
| 2490747 | MEJORAMIENTO DEL SERVICIO EN EL VIVERO EXPERIMENTAL RICARDO RAMOS PLATA FACULTAD DE AGRONOMIA DE LA UNIVERSIDAD NACIONAL DE PIURA DISTRITO DE CASTILLA - PROVINCIA DE PIURA - DEPARTAMENTO DE PIURA | 521 | U.N. DE PIURA | 001 | UNIVERSIDAD NACIONAL DE PIURA | 1,391,148 | 1,391,148 | - | - | - | - | - | - | - |
| 2494358 | CREACION DE LOS SERVICIOS BASICOS EN EL TERRENO DE LA UNIVERSIDAD NACIONAL INTERCULTURAL FABIOLA SALAZAR LEGUIA DE BAGUA - LOCALIDAD DE TOMAQUE - TOMAQUE DEL DISTRITO DE BAGUA - PROVINCIA DE BAGUA - DEPARTAMENTO DE AMAZONAS | 555 | U.N. INTERCULTURAL FABIOLA SALAZAR LEGUIA DE BAGUA | 001 | U.N. INTERCULTURAL FABIOLA SALAZAR LEGUIA DE BAGUA - UNIFSL | 1,111,777 | 911,777 | - | - | - | - | - | - | - |
| 2494702 | REMODELACION DE CAMPO MENOR (LUN DEPORTE RECREATIVO), PISTA DE ATLETISMO (DEPORTE RECREATIVO), PISTA DE ATLETISMO (DEPORTE RECREATIVO) Y SSHH DE ESPECTADORES; ADEMAS DE OTROS ACTIVOS EN EL(LA) COMPLEJO DEPORTIVO SANTA ANITA EN LA LOCALIDAD SANTA ANITA - LOS FICUS, DISTRITO DE SANTA ANITA, PROVINCIA LIMA, DEPARTAMENTO LIMA | 342 | INSTITUTO PERUANO DEL DEPORTE | 001 | INSTITUTO PERUANO DEL DEPORTE - IPD | 177,440 | 35,000 | - | - | - | - | - | - | - |

| CUI | NOMBRE | PLIEGO | PLIEGO_NOMBRE | EJECUTORA | EJECUTORA_NOMBRE | PIA (1/) | PIM (1/) | DEVENGADO ENERO (2/) | DEVENGADO FEBRERO (2/) | DEVENGADO MARZO (2/) | DEVENGADO ABRIL (2/) | DEVENGADO MAYO (2/) | DEVENGADO JUNIO (2/) | DEVENGADO ENE-JUN |
|---------|--|--------|---|-----------|---|------------|------------|----------------------|------------------------|----------------------|----------------------|---------------------|----------------------|-------------------|
| 2494879 | REMODELACION DE PISCINA DEPORTIVA (RECREATIVA), PISCINA DEPORTIVA (RECREATIVA), ESTRUCTURA DE SERVICIO BASICO Y SSHH DE ESPECTADORES; ADEMAS DE OTROS ACTIVOS EN EL(LA) COMPLEJO DEPORTIVO PISCINA MATUTE EN LA LOCALIDAD LA VICTORIA, DISTRITO DE LA VICTORIA, PROVINCIA LIMA, DEPARTAMENTO LIMA | 342 | INSTITUTO PERUANO DEL DEPORTE | 001 | INSTITUTO PERUANO DEL DEPORTE - IPD | 100,000 | - | - | - | - | - | - | - | - |
| 2495234 | REMODELACION DE CAMPO MENOR (MULTIDEPORATIVO RECREATIVO), CAMPO MENOR (MULTIDEPORATIVO RECREATIVO), CAMPO DEPORTIVO Y ESTRUCTURA DE SERVICIO BASICO; ADEMAS DE OTROS ACTIVOS EN EL(LA) CLUB DEL PUEBLO DE ICA DISTRITO DE LA TINGUIÑA, PROVINCIA ICA, DEPARTAMENTO ICA | 342 | INSTITUTO PERUANO DEL DEPORTE | 001 | INSTITUTO PERUANO DEL DEPORTE - IPD | 150,000 | 140,239 | - | - | 9,000 | - | 9,000 | - | 18,000 |
| 2496872 | MEJORAMIENTO Y AMPLIACION DEL SERVICIO DE GESTION ADMINISTRATIVA E INSTITUCIONAL DE LA SEDE DE ADMINISTRACION CENTRAL DE LA UNIVERSIDAD NACIONAL TORIBIO RODRIGUEZ DE MENDOZA - DISTRITO DE CHACHAPOYAS - PROVINCIA DE CHACHAPOYAS - DEPARTAMENTO DE AMAZONAS | 541 | U.N. TORIBIO RODRIGUEZ DE MENDOZA DE AMAZONAS | 001 | UNIVERSIDAD NACIONAL TORIBIO RODRIGUEZ DE MENDOZA DE AMAZONAS | 474,603 | 474,603 | - | - | - | - | 68,070 | - | 68,070 |
| 2496961 | MEJORAMIENTO DEL SERVICIO DE ASISTENCIA ALIMENTARIA EN LA UNIVERSIDAD NACIONAL DE JULIACA SEDE AYABACAS DEL DISTRITO DE SAN MIGUEL - PROVINCIA DE SAN ROMAN - DEPARTAMENTO DE PUNO | 552 | U.N. DE JULIACA | 001 | UNIVERSIDAD NACIONAL DE JULIACA | - | 103,548 | - | - | - | - | - | - | - |
| 2498092 | MEJORAMIENTO DE LOS SERVICIOS EDUCATIVOS EN LA ESCUELA DE INGENIERIA INDUSTRIAL PESQUERA DE LA FACULTAD DE INGENIERIA PESQUERA Y CIENCIAS DEL MAR DEL CENTRO POBLADO DE PUERTO PIZARRO DEL DISTRITO DE TUMBES - PROVINCIA DE TUMBES - DEPARTAMENTO DE TUMBES | 535 | U.N. DE TUMBES | 001 | UNIVERSIDAD NACIONAL DE TUMBES | 3,174,466 | 3,174,466 | - | - | - | 90,482 | - | - | 90,482 |
| 2499309 | REMODELACION DE AMBIENTE COMPLEMENTARIO Y VEHICULO; ADQUISICION DE VEHICULO; EN EL(LA) UNIDAD DE TRANSPORTES DE LA UNIVERSIDAD NACIONAL DE EDUCACION ENRIQUE GUZMAN Y VALLE EN LA LOCALIDAD CHOSICA, DISTRITO DE LURIGANCHO, PROVINCIA LIMA, DEPARTAMENTO LIMA | 528 | U.N. DE EDUCACION ENRIQUE GUZMAN Y VALLE | 001 | UNIVERSIDAD NACIONAL DE EDUCACION ENRIQUE GUZMAN Y VALLE | 2,619,615 | 2,235,624 | - | - | - | - | - | 2,235,623 | 2,235,623 |
| 2499502 | MEJORAMIENTO DEL SERVICIO DE FORMACION DE LA ESCUELA PROFESIONAL DE INGENIERIA CIVIL DE LA UNIVERSIDAD NACIONAL DE MOQUEGUA-SEDE MOQUEGUA, DISTRITO DE MOQUEGUA - PROVINCIA DE MARISCAL NIETO - DEPARTAMENTO DE MOQUEGUA | 545 | U.N. DE MOQUEGUA | 001 | UNIVERSIDAD NACIONAL DE MOQUEGUA | - | 227,661 | - | 11,808 | 24,818 | 28,053 | 13,973 | 19,320 | 97,973 |
| 2500210 | CONSTRUCCION DE EDIFICACION; EN EL(LA) LABORATORIO DE INVESTIGACION EN RIEGO DE LA UNIVERSIDAD NACIONAL DE SAN ANTONIO ABAD DEL CUSCO DISTRITO DE SAN JERONIMO, PROVINCIA CUSCO, DEPARTAMENTO CUSCO | 511 | U.N. DE SAN ANTONIO ABAD DEL CUSCO | 001 | UNIVERSIDAD NACIONAL SAN ANTONIO ABAD DEL CUSCO | - | 200,322 | - | - | - | - | - | - | - |
| 2500340 | CREACION DEL CENTRO DE INVESTIGACION DE LA UNIVERSIDAD NACIONAL DE TUMBES, DISTRITO DE TUMBES PROVINCIA DE TUMBES - DEPARTAMENTO DE TUMBES | 535 | U.N. DE TUMBES | 001 | UNIVERSIDAD NACIONAL DE TUMBES | 14,427,169 | 14,427,169 | - | - | 793,755 | 1,532,651 | 1,399,965 | 3,842,617 | 7,568,988 |
| 2500493 | MEJORAMIENTO Y AMPLIACION DEL SERVICIO EDUCATIVO DE LAS CARRERAS PROFESIONALES DE DISEÑO INDUSTRIAL Y ARQUITECTONICO Y CONSTRUCCION CIVIL DE LA FACULTAD DE TECNOLOGIA DE LA UNIVERSIDAD NACIONAL DE EDUCACION ENRIQUE GUZMAN Y VALLE, LOCALIDAD CHOSICA DEL DISTRITO DE LURIGANCHO - PROVINCIA DE LIMA - DEPARTAMENTO DE LIMA | 528 | U.N. DE EDUCACION ENRIQUE GUZMAN Y VALLE | 001 | UNIVERSIDAD NACIONAL DE EDUCACION ENRIQUE GUZMAN Y VALLE | - | 263,034 | - | - | - | - | - | - | - |
| 2501209 | MEJORAMIENTO Y AMPLIACION DE LOS SERVICIOS ACADEMICOS DE LA FACULTAD DE CIENCIAS SOCIALES DE LA UNIVERSIDAD NACIONAL HERMILIO VALDIZAN DEL DISTRITO DE PILLCO MARCA - PROVINCIA DE HUANUCO - DEPARTAMENTO DE HUANUCO | 525 | U.N. HERMILIO VALDIZAN | 001 | UNIVERSIDAD NACIONAL HERMILIO VALDIZAN | 7,735,316 | 1,188,510 | - | - | - | - | - | - | - |
| 2501316 | CREACION DEL LABORATORIO DE INVESTIGACION E INNOVACION TECNOLÓGICA EN AGROBIOTECNOLOGIA VEGETAL DEL IRGAB DE LA ESCUELA PROFESIONAL DE AGRONOMIA DE LA FACULTAD DE CIENCIAS AGROPECUARIAS DE LA UNIVERSIDAD NACIONAL JORGE BASADRE GROHMANN, DISTRITO DE CORONEL GREGORIO ALBARRACIN LANCHIPA - PROVINCIA DE TACNA - DEPARTAMENTO DE TACNA | 531 | U.N. JORGE BASADRE GROHMANN | 001 | UNIVERSIDAD NACIONAL JORGE BASADRE GROHMANN | 100,000 | 398,073 | - | - | - | - | - | 174,195 | 174,195 |

| CUI | NOMBRE | PLIEGO | PLIEGO_NOMBRE | EJECUTORA | EJECUTORA_NOMBRE | PIA (1/) | PIM (1/) | DEVENGADO ENERO (2/) | DEVENGADO FEBRERO (2/) | DEVENGADO MARZO (2/) | DEVENGADO ABRIL (2/) | DEVENGADO MAYO (2/) | DEVENGADO JUNIO (2/) | DEVENGADO ENE-JUN |
|---------|--|--------|--|-----------|---|-----------|-----------|----------------------|------------------------|----------------------|----------------------|---------------------|----------------------|-------------------|
| 2502241 | MEJORAMIENTO DEL SERVICIO DE FORMACION PROFESIONAL EN LA FACULTAD DE CIENCIAS DE LA UNIVERSIDAD NACIONAL DE SAN ANTONIO ABAD DEL CUSCO, DISTRITO DE CUSCO - PROVINCIA DE CUSCO - DEPARTAMENTO DE CUSCO | 511 | U.N. DE SAN ANTONIO ABAD DEL CUSCO | 001 | UNIVERSIDAD NACIONAL SAN ANTONIO ABAD DEL CUSCO | 4,781,654 | 436,950 | - | - | - | - | - | - | - |
| 2502244 | CONSTRUCCION DE CERCO PERIMETRICO; EN EL(LA) UNIVERSIDAD NACIONAL AUTONOMA DE ALTO AMAZONAS EN LA LOCALIDAD YURIMAGUAS, DISTRITO DE YURIMAGUAS, PROVINCIA ALTO AMAZONAS, DEPARTAMENTO LORETO | 557 | U.N. AUTONOMA DE ALTO AMAZONAS | 001 | UNIV. NACIONAL AUTONOMA DE ALTO AMAZONAS | - | 14,813 | - | - | - | - | 14,812 | - | 14,812 |
| 2503123 | REMODELACION DE BIBLIOTECA; ADQUISICION DE MOBILIARIO; EN EL(LA) BIBLIOTECA CENTRAL - UNTELS EN LA LOCALIDAD VILLA EL SALVADOR, DISTRITO DE VILLA EL SALVADOR, PROVINCIA LIMA, DEPARTAMENTO LIMA | 543 | U.N. TECNOLOGICA DEL CONO SUR DE LIMA | 001 | UNIVERSIDAD NACIONAL TECNOLOGICA DE LIMA SUR | - | 201,159 | - | - | 600 | 24,185 | 35,251 | 39,796 | 99,832 |
| 2503808 | MEJORAMIENTO Y AMPLIACION DEL SERVICIO DE GESTION INSTITUCIONAL EN EDUCACION SUPERIOR UNIVERSITARIA DE LOS SERVICIOS DE LA RESIDENCIA ESTUDIANTIL MARIA ANGOLA Y DAMAS DE LA UNIVERSIDAD NACIONAL AGRARIA DE LA SELVA EN LA LOCALIDAD DE TINGO MARIA DEL DISTRITO DE RUPA-RUPA - PROVINCIA DE LEONCIO PRADO - DEPARTAMENTO DE HUANUCO | 526 | U.N. AGRARIA DE LA SELVA | 001 | UNIVERSIDAD NACIONAL AGRARIA DE LA SELVA | 3,083,670 | 3,083,670 | - | - | - | - | - | 6,000 | 6,000 |
| 2504241 | ADQUISICION DE EQUIPAMIENTO DE LABORATORIO, MOBILIARIO DE LABORATORIO, EQUIPAMIENTO DE AULA Y MOBILIARIO DE AULA; EN EL(LA) ESCUELA PROFESIONAL DE INGENIERIA AGROINDUSTRIAL, DISTRITO DE YARINACOCCHA, PROVINCIA CORONEL PORTILLO, DEPARTAMENTO UCAYALI | 542 | U.N. INTERCULTURAL DE LA AMAZONIA | 001 | UNIVERSIDAD NACIONAL INTERCULTURAL DE LA AMAZONIA | - | 148,215 | - | - | - | - | - | - | - |
| 2505060 | REMODELACION DE LABORATORIO; ADQUISICION DE SALA DE EQUIPOS Y MOBILIARIO DE LABORATORIO; EN EL(LA) LABORATORIOS (SANIDAD ANIMAL, NUTRICION ANIMAL Y MICROBIOLOGIA) DE FACULTAD DE ZOOTECNIA DE LA UNIVERSIDAD NACIONAL DEL CENTRO DEL PERU, DISTRITO DE EL TAMBO, PROVINCIA HUANCAYO, DEPARTAMENTO JUNIN | 517 | U.N. DEL CENTRO DEL PERU | 001 | UNIVERSIDAD NACIONAL DEL CENTRO DEL PERU | 3,278,086 | 3,278,086 | - | - | - | - | - | 26,000 | 26,000 |
| 2505305 | REMODELACION DE ESPACIO DEPORTIVO CON COBERTURA; EN EL(LA) CENTRO EXPERIMENTAL KAYRA DE LA UNSAAC DISTRITO DE SAN JERONIMO, PROVINCIA CUSCO, DEPARTAMENTO CUSCO | 511 | U.N. DE SAN ANTONIO ABAD DEL CUSCO | 001 | UNIVERSIDAD NACIONAL SAN ANTONIO ABAD DEL CUSCO | - | 1,395,160 | - | 425,590 | 27,097 | 159,896 | 119,468 | 231,261 | 963,311 |
| 2505746 | CREACION DEL SERVICIO DE GESTION INSTITUCIONAL EN EDUCACION SUPERIOR UNIVERSITARIA DE LA OFICINA DE ADMINISTRACION CENTRAL DE LA UNIVERSIDAD NACIONAL INTERCULTURAL DE LA SELVA CENTRAL JUAN SANTOS ATAHUALPA DEL CENTRO POBLADO DE SECTOR JOSE GALVEZ SELVA RICA DEL DISTRITO DE MAZAMARI - PROVINCIA DE SATIPO - DEPARTAMENTO DE JUNIN | 551 | U.N. INTERCULTURAL DE LA SELVA CENTRAL JUAN SANTOS ATAHUALPA | 001 | UNIV.NAC. INTERCULTURAL DE LA SELVA CENTRAL JUAN SANTOS ATAHUALPA | - | 256,738 | - | - | - | - | - | - | - |
| 2506148 | CREACION DEL SERVICIO DE FORMACION DE PREGRADO EN EDUCACION SUPERIOR UNIVERSITARIA DE LA ESCUELA PROFESIONAL DE ECOTURISMO, DE LA FACULTAD DE ECOTURISMO DE LA UNIVERSIDAD NACIONAL INTERCULTURAL DE QUILLABAMBA, SEDE POTRERO DEL DISTRITO DE SANTA ANA - PROVINCIA DE LA CONVENCION - DEPARTAMENTO DE CUSCO | 556 | U.N. INTERCULTURAL DE QUILLABAMBA | 001 | UNIVERSIDAD NACIONAL INTERCULTURAL DE QUILLABAMBA | 1,035,461 | 1,035,461 | - | 12,158 | 8,290 | 8,261 | 5,192 | - | 33,901 |
| 2506161 | CREACION DE LOS SERVICIOS BASICOS Y URBANISTICOS EN LA CIUDAD UNIVERSITARIA DE LA UNIVERSIDAD NACIONAL INTERCULTURAL DE QUILLABAMBA, SEDE POTRERO DEL DISTRITO DE SANTA ANA - PROVINCIA DE LA CONVENCION - DEPARTAMENTO DE CUSCO | 556 | U.N. INTERCULTURAL DE QUILLABAMBA | 001 | UNIVERSIDAD NACIONAL INTERCULTURAL DE QUILLABAMBA | 1,680,000 | 5,780,000 | - | 102,710 | 417,940 | 415,630 | 383,347 | 1,231,471 | 2,551,098 |
| 2506166 | CREACION DEL SERVICIO DE FORMACION DE PREGRADO EN EDUCACION SUPERIOR UNIVERSITARIA DE LA ESCUELA PROFESIONAL DE INGENIERIA AGRONOMICA TROPICAL DE LA FACULTAD DE INGENIERIA AGRONOMICA TROPICAL DE LA UNIVERSIDAD NACIONAL INTERCULTURAL DE QUILLABAMBA, SEDE POTRERO DEL DISTRITO DE SANTA ANA - PROVINCIA DE LA CONVENCION - DEPARTAMENTO DE CUSCO | 556 | U.N. INTERCULTURAL DE QUILLABAMBA | 001 | UNIVERSIDAD NACIONAL INTERCULTURAL DE QUILLABAMBA | 3,459,685 | 3,320,766 | - | - | 8,290 | 8,120 | 16,277 | 15,429 | 48,115 |
| 2506609 | MEJORAMIENTO DEL SERVICIO DE FORMACION PROFESIONAL EN LA ESCUELA PROFESIONAL DE EDUCACION DE LA UNIVERSIDAD NACIONAL DE SAN ANTONIO ABAD DEL CUSCO, DISTRITO DE CUSCO - PROVINCIA DE CUSCO - DEPARTAMENTO DE CUSCO | 511 | U.N. DE SAN ANTONIO ABAD DEL CUSCO | 001 | UNIVERSIDAD NACIONAL SAN ANTONIO ABAD DEL CUSCO | - | 206,221 | - | - | - | - | - | - | - |

| CUI | NOMBRE | PLIEGO | PLIEGO_NOMBRE | EJECUTORA | EJECUTORA_NOMBRE | PIA (1/) | PIM (1/) | DEVENGADO ENERO (2/) | DEVENGADO FEBRERO (2/) | DEVENGADO MARZO (2/) | DEVENGADO ABRIL (2/) | DEVENGADO MAYO (2/) | DEVENGADO JUNIO (2/) | DEVENGADO ENE-JUN |
|---------|--|--------|--|-----------|---|------------|-----------|----------------------|------------------------|----------------------|----------------------|---------------------|----------------------|-------------------|
| 2507459 | MEJORAMIENTO DEL SERVICIO DE EDUCACION SUPERIOR UNIVERSITARIA EN LA ESCUELA PROFESIONAL DE CIENCIAS DE LA COMUNICACION DE LA UNIVERSIDAD NACIONAL DE TUMBES, DISTRITO DE TUMBES - PROVINCIA DE TUMBES - DEPARTAMENTO DE TUMBES | 535 | U.N. DE TUMBES | 001 | UNIVERSIDAD NACIONAL DE TUMBES | - | 37,200 | - | - | - | - | - | - | - |
| 2508398 | RENOVACION DE LINEA DE CONDUCCION, CAPTACION DE AGUA Y RESERVOIRIO; EN EL(LA) UNIVERSIDAD NACIONAL DE HUANCAMELICA SEDE PATURPAMPA DISTRITO DE HUANCAMELICA, PROVINCIA HUANCAMELICA, DEPARTAMENTO HUANCAMELICA | 537 | U.N. DE HUANCAMELICA | 001 | UNIVERSIDAD NACIONAL DE HUANCAMELICA | - | 584,164 | - | - | - | - | - | - | - |
| 2508633 | MEJORAMIENTO Y AMPLIACION DEL SERVICIO DE EDUCACION SUPERIOR DE LA ESCUELA PROFESIONAL DE CONTABILIDAD DE LA UNIVERSIDAD NACIONAL DE CAÑETE DISTRITO DE SAN LUIS - PROVINCIA DE CAÑETE - DEPARTAMENTO DE LIMA | 547 | U.N. DE CAÑETE | 001 | UNIVERSIDAD NACIONAL DE CAÑETE | 1,766,779 | 9,568,389 | - | - | 41,588 | - | - | - | 41,588 |
| 2508648 | MEJORAMIENTO Y AMPLIACION DEL SERVICIO EDUCACION SUPERIOR DE LA ESCUELA PROFESIONAL DE ADMINISTRACION DE TURISMO Y HOTELERIA DE LA UNIVERSIDAD NACIONAL DE CAÑETE DISTRITO DE SAN LUIS - PROVINCIA DE CAÑETE - DEPARTAMENTO DE LIMA | 547 | U.N. DE CAÑETE | 001 | UNIVERSIDAD NACIONAL DE CAÑETE | 18,496,603 | 8,103,642 | - | - | - | - | - | - | - |
| 2508718 | REFORZAMIENTO ESTRUCTURAL DE AULA DE EDUCACION PRIMARIA; EN EL(LA) IE 7220 - VILLA MARIA DEL TRIUNFO DISTRITO DE VILLA MARIA DEL TRIUNFO, PROVINCIA LIMA, DEPARTAMENTO LIMA | 010 | M. DE EDUCACION | 108 | M.E.-PROGRAMA NACIONAL DE INFRAESTRUCTURA EDUCATIVA | 33,436 | 837,931 | 26,794 | 71,513 | 110,951 | 107,531 | 60,468 | 205,584 | 582,841 |
| 2508732 | REFORZAMIENTO ESTRUCTURAL DE AULA DE EDUCACION PRIMARIA Y AULA DE INNOVACION PEDAGOGICA; EN EL(LA) IE 0074 FERNANDO BELAUNDE TERRY - ATE DISTRITO DE ATE, PROVINCIA LIMA, DEPARTAMENTO LIMA | 010 | M. DE EDUCACION | 108 | M.E.-PROGRAMA NACIONAL DE INFRAESTRUCTURA EDUCATIVA | 32,060 | 765,227 | - | 472,778 | 273,795 | - | - | - | 746,574 |
| 2508796 | MEJORAMIENTO DEL SERVICIO EDUCATIVO SUPERIOR UNIVERSITARIO DE LA FACULTAD DE ADMINISTRACION DE LA UNIVERSIDAD NACIONAL MICAELA BASTIDAS DE APURIMAC DISTRITO DE TAMBURCO - PROVINCIA DE ABANCAY - DEPARTAMENTO DE APURIMAC | 539 | U.N. MICAELA BASTIDAS DE APURIMAC | 001 | UNIVERSIDAD NACIONAL MICAELA BASTIDAS DE APURIMAC | 4,500,000 | 4,500,000 | - | - | - | 2,070 | 2,800 | 2,520 | 7,390 |
| 2508847 | ADQUISICION DE EQUIPAMIENTO DE LABORATORIO; EN EL(LA) ESCUELA PROFESIONAL DE INGENIERIA QUIMICA (LABORATORIO DE HIDROCARBUROS) DE LA UNSAAC DISTRITO DE CUSCO, PROVINCIA CUSCO, DEPARTAMENTO CUSCO | 511 | U.N. DE SAN ANTONIO ABAD DEL CUSCO | 001 | UNIVERSIDAD NACIONAL SAN ANTONIO ABAD DEL CUSCO | 4,836,568 | 3,304,601 | - | - | - | - | - | - | - |
| 2509078 | MEJORAMIENTO Y AMPLIACION SERVICIOS DE EDUCACION SUPERIOR DE LA CARRERA PROFESIONAL DE AGRONOMIA DE LA UNIVERSIDAD NACIONAL DE CAÑETE DISTRITO DE SAN LUIS - PROVINCIA DE CAÑETE - DEPARTAMENTO DE LIMA | 547 | U.N. DE CAÑETE | 001 | UNIVERSIDAD NACIONAL DE CAÑETE | 1,481,715 | 440,677 | - | 88,135 | - | - | 165,426 | - | 253,561 |
| 2509159 | CREACION DEL SERVICIO DE GESTION INSTITUCIONAL EN EDUCACION SUPERIOR UNIVERSITARIA DE LA OFICINA DE BIENESTAR UNIVERSITARIO DE LA UNIVERSIDAD NACIONAL INTERCULTURAL DE LA SELVA CENTRAL JUAN SANTOS ATAHUALPA SECTOR JOSE GALVEZ SELVA RICA DEL DISTRITO DE MAZAMARI - PROVINCIA DE SATIPO - DEPARTAMENTO DE JUNIN | 551 | U.N. INTERCULTURAL DE LA SELVA CENTRAL JUAN SANTOS ATAHUALPA | 001 | UNIV.NAC. INTERCULTURAL DE LA SELVA CENTRAL JUAN SANTOS ATAHUALPA | - | 155,909 | - | - | - | - | - | - | - |
| 2509173 | MEJORAMIENTO DEL SERVICIO DE GESTION INSTITUCIONAL EN EDUCACION SUPERIOR UNIVERSITARIA, DE LA OFICINA GENERAL DE INFRAESTRUCTURA, EN EL SERVICIO BASICO DE AGUA Y DESAGUE DEL CAMPUS UNIVERSITARIO ENTRE LA CARRETERA FEDERICO BASADRE Y LA VIA DE EVITAMIENTO DE LA UNIVERSIDAD NACIONAL DE UCAYALI, DISTRITO DE CALLERIA - PROVINCIA DE CORONEL PORTILLO - DEPARTAMENTO DE UCAYALI | 534 | U.N. DE UCAYALI | 001 | UNIVERSIDAD NACIONAL DE UCAYALI | - | 749,178 | - | - | - | - | 241,260 | - | 241,260 |
| 2509818 | CREACION DE LOS SERVICIOS ACADÉMICOS DE LA ESCUELA PROFESIONAL DE INGENIERIA CIVIL Y DISEÑO ARQUITECTONICO DE LA UNIVERSIDAD NACIONAL CIRO ALEGRIA, DISTRITO DE HUAMACHUCO - PROVINCIA DE SANCHEZ CARRION - DEPARTAMENTO DE LA LIBERTAD | 559 | U.N. CIRO ALEGRIA | 001 | UNIVERSIDAD NACIONAL CIRO ALEGRIA | 500,000 | 64,973 | - | - | - | - | - | - | - |
| 2509941 | REFORZAMIENTO ESTRUCTURAL DE LABORATORIO / TALLER CREATIVO; EN EL(LA) IE 7047 TACNA - BARRANCO DISTRITO DE BARRANCO, PROVINCIA LIMA, DEPARTAMENTO LIMA | 010 | M. DE EDUCACION | 108 | M.E.-PROGRAMA NACIONAL DE INFRAESTRUCTURA EDUCATIVA | 17,989 | 661,629 | - | - | - | - | - | - | - |

| CUI | NOMBRE | PLIEGO | PLIEGO_NOMBRE | EJECUTORA | EJECUTORA_NOMBRE | PIA (1/) | PIM (1/) | DEVENGADO ENERO (2/) | DEVENGADO FEBRERO (2/) | DEVENGADO MARZO (2/) | DEVENGADO ABRIL (2/) | DEVENGADO MAYO (2/) | DEVENGADO JUNIO (2/) | DEVENGADO ENE-JUN |
|---------|--|--------|---|-----------|---|-----------|------------|----------------------|------------------------|----------------------|----------------------|---------------------|----------------------|-------------------|
| 2511627 | CREACION DE LOS SERVICIOS ACADEMICOS DE LA ESCUELA PROFESIONAL DE INGENIERIA AGRICOLA Y FORESTAL DE LA UNIVERSIDAD NACIONAL CIRO ALEGRIA DISTRITO DE HUAMACHUCO - PROVINCIA DE SANCHEZ CARRION - DEPARTAMENTO DE LA LIBERTAD | 559 | U.N. CIRO ALEGRIA | 001 | UNIVERSIDAD NACIONAL CIRO ALEGRIA | 500,000 | 357,280 | - | - | - | - | - | - | - |
| 2512095 | REFORMA ESTRUCTURAL DE CANAL DE RIEGO; EN EL(LA) UNIVERSIDAD NACIONAL DE JAEN EN LA LOCALIDAD JAEN, DISTRITO DE JAEN, PROVINCIA JAEN, DEPARTAMENTO CAJAMARCA | 546 | U.N. DE JAEN | 001 | UNIVERSIDAD NACIONAL DE JAEN | - | 52,015 | - | - | - | - | - | - | - |
| 2512146 | AMPLIACION SISTEMA DE AGUA Y DESAGÜE DE LA CIUDAD UNIVERSITARIA DE LA UNIVERSIDAD NACIONAL DE JAEN DEL DISTRITO DE JAEN - PROVINCIA DE JAEN - DEPARTAMENTO DE CAJAMARCA | 546 | U.N. DE JAEN | 001 | UNIVERSIDAD NACIONAL DE JAEN | - | 14,036,326 | - | - | - | - | 3,967 | - | 3,967 |
| 2512530 | ADQUISICION DE EQUIPO PARA LA CONTINUIDAD DEL SERVICIO EDUCATIVO EN EL MARCO DEL COVID-19; EN UN II.EE. PRIMARIA, II.EE. SECUNDARIA A NIVEL NACIONAL (FASE 2) | 010 | M. DE EDUCACION | 120 | PROGRAMA NACIONAL DE DOTACION DE MATERIALES EDUCATIVOS | - | 125,000 | - | - | 21,000 | 21,000 | 49,000 | 19,000 | 110,000 |
| 2512620 | MEJORAMIENTO Y AMPLIACION DEL SERVICIO EDUCATIVO DEL NIVEL INICIAL DE LA I.E. N°303, EN LA LOCALIDAD DE ALEXANDER VON HUMBOLDT DEL DISTRITO DE ALEXANDER VON HUMBOLDT - PROVINCIA DE PADRE ABAD - DEPARTAMENTO DE UCAYALI | 010 | M. DE EDUCACION | 108 | M.E.-PROGRAMA NACIONAL DE INFRAESTRUCTURA EDUCATIVA | 5,404,200 | - | - | - | - | - | - | - | - |
| 2512693 | AMPLIACION PISTAS Y VEREDAS E ILUMINACION EN LA CIUDAD UNIVERSITARIA DE LA UNIVERSIDAD NACIONAL DE JAEN DEL DISTRITO DE JAEN - PROVINCIA DE JAEN - DEPARTAMENTO DE CAJAMARCA | 546 | U.N. DE JAEN | 001 | UNIVERSIDAD NACIONAL DE JAEN | - | 18,900 | - | - | - | - | - | - | - |
| 2513702 | MEJORAMIENTO DEL SERVICIO DE FORMACION DE PRE GRADO EN EDUCACION SUPERIOR UNIVERSITARIA DE LA ESCUELA PROFESIONAL DE INGENIERIA FORESTAL DE LA UNTRM DISTRITO DE CHACHAPOYAS - PROVINCIA DE CHACHAPOYAS - DEPARTAMENTO DE AMAZONAS | 541 | U.N. TORIBIO RODRIGUEZ DE MENDOZA DE AMAZONAS | 001 | UNIVERSIDAD NACIONAL TORIBIO RODRIGUEZ DE MENDOZA DE AMAZONAS | - | 100,000 | - | - | - | - | - | 2,700 | 2,700 |
| 2513857 | CREACION DEL SERVICIO ACADEMICO DE LA ESCUELA PROFESIONAL DE GESTION TURISTICA, HOTELERIA Y GASTRONOMIA DE LA UNIVERSIDAD NACIONAL CIRO ALEGRIA DISTRITO DE HUAMACHUCO - PROVINCIA DE SANCHEZ CARRION - DEPARTAMENTO DE LA LIBERTAD | 559 | U.N. CIRO ALEGRIA | 001 | UNIVERSIDAD NACIONAL CIRO ALEGRIA | 500,000 | 185,341 | - | - | - | 61,047 | 61,168 | - | 122,215 |
| 2513988 | ADQUISICION DE EQUIPO DE SOPORTE; EN EL(LA) FACULTAD DE INGENIERIA MECANICA EN LA LOCALIDAD RIMAC, DISTRITO DE RIMAC, PROVINCIA LIMA, DEPARTAMENTO LIMA | 514 | U.N. DE INGENIERIA | 001 | UNIVERSIDAD NACIONAL DE INGENIERIA | 1,174,433 | 1,174,433 | - | - | - | 1,000,476 | 20,000 | 40,000 | 1,060,476 |
| 2513992 | ADQUISICION DE EQUIPO DE LABORATORIO; EN EL(LA) FACULTAD DE INGENIERIA MECANICA EN LA LOCALIDAD RIMAC, DISTRITO DE RIMAC, PROVINCIA LIMA, DEPARTAMENTO LIMA | 514 | U.N. DE INGENIERIA | 001 | UNIVERSIDAD NACIONAL DE INGENIERIA | 656,025 | 656,025 | - | - | 34,000 | 17,000 | - | - | 51,000 |
| 2514101 | ADQUISICION DE EQUIPAMIENTO DE LABORATORIO, MOBILIARIO DE LABORATORIO; EN EL(LA) ESCUELAS PROFESIONALES DE MATEMATICAS, FISICA, ESTADISTICA, INGENIERIA EN COMPUTACION E INFORMÁTICA, INGENIERIA ELECTRONICA DE LA FACULTAD DE CIENCIAS FISICAS Y MATEMATICAS DE LA UNIVERSIDAD NACIONAL PEDRO RUIZ GALLO, DISTRITO DE LAMBAYEQUE, PROVINCIA LAMBAYEQUE, DEPARTAMENTO LAMBAYEQUE | 523 | U.N. PEDRO RUIZ GALLO | 001 | UNIVERSIDAD NACIONAL PEDRO RUIZ GALLO | - | 2,191,730 | - | - | - | - | - | - | - |
| 2514165 | ADQUISICION DE EQUIPO DE LABORATORIO; EN EL(LA) DE MECANICA DE LA FIM DE LA UNIVERSIDAD NACIONAL DE INGENIERIA EN LA LOCALIDAD RIMAC, DISTRITO DE RIMAC, PROVINCIA LIMA, DEPARTAMENTO LIMA | 514 | U.N. DE INGENIERIA | 001 | UNIVERSIDAD NACIONAL DE INGENIERIA | 101,994 | - | - | - | - | - | - | - | - |
| 2514168 | ADQUISICION DE EQUIPAMIENTO DE LABORATORIO Y MOBILIARIO DE LABORATORIO; EN EL(LA) ESCUELA PROFESIONAL DE MEDICINA HUMANA, DE LA UNIVERSIDAD NACIONAL PEDRO RUIZ GALLO, DISTRITO DE LAMBAYEQUE, PROVINCIA LAMBAYEQUE, DEPARTAMENTO LAMBAYEQUE | 523 | U.N. PEDRO RUIZ GALLO | 001 | UNIVERSIDAD NACIONAL PEDRO RUIZ GALLO | - | 188,236 | - | - | - | - | - | 21,110 | 21,110 |
| 2514171 | ADQUISICION DE EQUIPO DE LABORATORIO; EN EL(LA) DE ELECTRICIDAD Y ELECTRONICA DE POTENCIA DE LA FIM DE LA UNI EN LA LOCALIDAD RIMAC, DISTRITO DE RIMAC, PROVINCIA LIMA, DEPARTAMENTO LIMA | 514 | U.N. DE INGENIERIA | 001 | UNIVERSIDAD NACIONAL DE INGENIERIA | 75,000 | 75,000 | - | - | - | 38,257 | 36,742 | - | 74,999 |

| CUI | NOMBRE | PLIEGO | PLIEGO_NOMBRE | EJECUTORA | EJECUTORA_NOMBRE | PIA (1/) | PIM (1/) | DEVENGADO ENERO (2/) | DEVENGADO FEBRERO (2/) | DEVENGADO MARZO (2/) | DEVENGADO ABRIL (2/) | DEVENGADO MAYO (2/) | DEVENGADO JUNIO (2/) | DEVENGADO ENE-JUN |
|---------|---|--------|--|-----------|--|-----------|-----------|----------------------|------------------------|----------------------|----------------------|---------------------|----------------------|-------------------|
| 2514935 | CREACION DE LOS SERVICIOS BASICOS,PISTAS Y VEREDAS DE LA UNIVERSIDAD NACIONAL AUTONOMA DE HUANTA, DISTRITO DE LURICOCHA - PROVINCIA DE HUANTA - DEPARTAMENTO DE AYACUCHO | 554 | U.N. AUTÓNOMA DE HUANTA | 001 | UNIVERSIDAD NACIONAL AUTONOMA DE HUANTA- UNAH | 1,780,268 | 652,788 | - | - | - | - | - | - | - |
| 2515759 | ADQUISICION DE EQUIPO DE LABORATORIO Y EQUIPO DE AULA: EN EL(LA) ESCUELA PROFESIONAL DE INGENIERIA DE SISTEMAS DE LA UNSCH DISTRITO DE AYACUCHO, PROVINCIA HUAMANGA, DEPARTAMENTO AYACUCHO | 516 | U.N. SAN CRISTOBAL DE HUAMANGA | 001 | UNIVERSIDAD NACIONAL SAN CRISTOBAL DE HUAMANGA | - | 1,881,251 | - | - | - | - | - | - | - |
| 2516821 | MEJORAMIENTO DEL SERVICIO DE GESTION INSTITUCIONAL EN LA DIRECCION DE SERVICIOS ACADEMICOS DE LA UNIVERSIDAD NACIONAL DANIEL ALOMIA ROBLES DEL DISTRITO DE HUANUCO - PROVINCIA DE HUANUCO - DEPARTAMENTO DE HUANUCO | 562 | U.N. DANIEL ALOMIA ROBLES | 001 | UNIVERSIDAD NACIONAL DANIEL ALOMIA ROBLES | - | 87,418 | - | - | - | - | 87,418 | - | 87,418 |
| 2516834 | ADQUISICION DE EQUIPAMIENTO DE LABORATORIO Y MOBILIARIO DE LABORATORIO; EN EL(LA) ESCUELAS PROFESIONALES DE ADMINISTRACION, CONTABILIDAD, ECONOMIA Y COMERCIO Y NEGOCIOS INTERNACIONALES DE LA UNIVERSIDAD NACIONAL PEDRO RUIZ GALLO DISTRITO DE LAMBAYEQUE, PROVINCIA LAMBAYEQUE, DEPARTAMENTO LAMBAYEQUE | 523 | U.N. PEDRO RUIZ GALLO | 001 | UNIVERSIDAD NACIONAL PEDRO RUIZ GALLO | - | 329,902 | - | - | - | - | - | - | - |
| 2517053 | ADQUISICION DE TERRENO; EN EL(LA) SEDE CENTRAL DE LA UNIVERSIDAD ANCIIONAL DIEGO QUISEP TITO DISTRITO DE CUSCO, PROVINCIA CUSCO, DEPARTAMENTO CUSCO | 560 | U.N. DE ARTE DIEGO QUISEP TITO DEL CUSCO | 001 | UNIVERSIDAD NACIONAL DE ARTE DIEGO QUISEP TITO DEL CUSCO | 18,366 | 18,366 | - | - | - | - | - | - | - |
| 2517550 | MEJORAMIENTO Y AMPLIACION DEL SERVICIO DE FORMACION DE PREGRADO EN EDUCACION SUPERIOR UNIVERSITARIA DE LA ESCUELA PROFESIONAL DE DISEÑO Y CONSTRUCCIONES, ESCUELA PROFESIONAL DE TECNOLOGIA DEL VESTIDO, TEXTILES Y ARTES INDUSTRIALES, ESCUELA PROFESIONAL DE METALMECANICA DE LA UNIVERSIDAD NACIONAL DE EDUCACION E.G.V., LOCALIDAD CHOSICA DEL DISTRITO DE LURIGANCHO - PROVINCIA DE LIMA - DEPARTAMENTO DE LIMA | 528 | U.N. DE EDUCACION ENRIQUE GUZMAN Y VALLE | 001 | UNIVERSIDAD NACIONAL DE EDUCACION ENRIQUE GUZMAN Y VALLE | - | 847,558 | - | - | - | - | - | - | - |
| 2517831 | MEJORAMIENTO DEL SERVICIO ACADEMICO Y DE INVESTIGACION EN LAS ESCUELAS DE INGENIERIA DE SISTEMAS E INGENIERIA MECATRONICA DE LA UNIVERSIDAD NACIONAL DE TRUJILLO DEL DISTRITO DE TRUJILLO - PROVINCIA DE TRUJILLO - DEPARTAMENTO DE LA LIBERTAD | 512 | U.N. DE TRUJILLO | 001 | UNIVERSIDAD NACIONAL DE TRUJILLO | 479,970 | - | - | - | - | - | - | - | - |
| 2517882 | MEJORAMIENTO DEL SERVICIO DE GESTION INSTITUCIONAL EN EDUCACION SUPERIOR UNIVERSITARIO EN LA OFICINA DE TECNOLOGIAS DE INFORMACION DE LA UNIVERSIDAD NACIONAL INTERCULTURAL DE LA AMAZONIA DEL DISTRITO DE YARINACOCHA - PROVINCIA DE CORONEL PORTILLO - DEPARTAMENTO DE UCAYALI | 542 | U.N. INTERCULTURAL DE LA AMAZONIA | 001 | UNIVERSIDAD NACIONAL INTERCULTURAL DE LA AMAZONIA | 1,371,507 | - | - | - | - | - | - | - | - |
| 2519184 | REMODELACION DE TALLER; ADQUISICION DE EQUIPAMIENTO DE TALLER Y MOBILIARIO DE TALLER; EN EL(LA) ESCUELA PROFESIONAL DE PSICOLOGIA DE LA UNIVERSIDAD NACIONAL PEDRO RUIZ GALLO DISTRITO DE LAMBAYEQUE, PROVINCIA LAMBAYEQUE, DEPARTAMENTO LAMBAYEQUE | 523 | U.N. PEDRO RUIZ GALLO | 001 | UNIVERSIDAD NACIONAL PEDRO RUIZ GALLO | - | 6,000 | - | - | - | - | - | - | - |
| 2519283 | REMODELACION DE TALLER; ADQUISICION DE EQUIPAMIENTO DE TALLER Y MOBILIARIO DE TALLER; EN EL(LA) ESCUELA PROFESIONAL DE CIENCIAS DE LA COMUNICACION DE LA UNIVERSIDAD NACIONAL PEDRO RUIZ GALLO DISTRITO DE LAMBAYEQUE, PROVINCIA LAMBAYEQUE, DEPARTAMENTO LAMBAYEQUE | 523 | U.N. PEDRO RUIZ GALLO | 001 | UNIVERSIDAD NACIONAL PEDRO RUIZ GALLO | - | 2,000 | - | - | - | - | - | - | - |
| 2519424 | REMODELACION DE CENTRO DE TECNOLOGIAS Y COMUNICACION Y AMBIENTE DE ADMINISTRACION CENTRAL; ADQUISICION DE EQUIPAMIENTO DE AMBIENTES DE GESTION ADMINISTRATIVA Y ACADEMICA Y EQUIPAMIENTO DE AMBIENTES DE GESTION ADMINISTRATIVA Y ACADEMICA; ADEMÁS DE OTROS ACTIVOS EN EL(LA) DEPENDENCIAS QUE BRINDAN SOPORTE A LA GESTION INSTITUCIONAL DE LA UNIVERSIDAD NACIONAL DE MÚSICA EN LA LOCALIDAD LIMA, DISTRITO DE LIMA, PROVINCIA LIMA, DEPARTAMENTO LIMA | 561 | U. N. DE MÚSICA | 001 | UNIVERSIDAD NACIONAL DE MÚSICA | 2,818,242 | 2,818,242 | - | - | - | - | - | - | - |

| CUI | NOMBRE | PLIEGO | PLIEGO_NOMBRE | EJECUTORA | EJECUTORA_NOMBRE | PIA (1/) | PIM (1/) | DEVENGADO ENERO (2/) | DEVENGADO FEBRERO (2/) | DEVENGADO MARZO (2/) | DEVENGADO ABRIL (2/) | DEVENGADO MAYO (2/) | DEVENGADO JUNIO (2/) | DEVENGADO ENE-JUN |
|---------|--|--------|------------------------------------|-----------|--|------------|------------|----------------------|------------------------|----------------------|----------------------|---------------------|----------------------|-------------------|
| 2519694 | CREACION DE LOS SERVICIOS EDUCATIVOS ESPECIFICOS Y ESPECIALIZADOS DE LA FACULTAD DE ING. DE ALIMENTOS DE LA UNIVERSIDAD NACIONAL INTERCULTURAL DE QUILLABAMBA, EN EL FUNDO POTRERO DEL DISTRITO DE SANTA ANA - PROVINCIA DE LA CONVENCIÓN - DEPARTAMENTO DE CUSCO | 556 | U.N. INTERCULTURAL DE QUILLABAMBA | 001 | UNIVERSIDAD NACIONAL INTERCULTURAL DE QUILLABAMBA | 2,500,000 | 700,000 | - | - | 7,406 | 7,406 | 7,406 | 15,373 | 37,590 |
| 2519889 | REMODELACION DE CERCO PERIMETRICO; EN EL(LA) BOSQUE RESERVADO DE LA ESCUELA PROFESIONAL DE INGENIERIA EN RECURSOS NATURALES RENOVABLES EN LA LOCALIDAD TINGO MARIA, DISTRITO DE RUPA-RUPA, PROVINCIA LEONCIO PRADO, DEPARTAMENTO HUANUCO | 526 | U.N. AGRARIA DE LA SELVA | 001 | UNIVERSIDAD NACIONAL AGRARIA DE LA SELVA | 1,606,981 | 1,606,981 | - | - | - | - | 15,800 | 2,500 | 18,300 |
| 2520167 | CREACION DEL PABELLON DE AULAS DE LA UNIVERSIDAD NACIONAL JOSE FAUSTINO SANCHEZ CARRION DE HUACHO DEL DISTRITO DE HUACHO - PROVINCIA DE HUAURA - DEPARTAMENTO DE LIMA | 530 | U.N. JOSE FAUSTINO SANCHEZ CARRION | 001 | UNIVERSIDAD NACIONAL FAUSTINO SANCHEZ CARRION | - | 177,721 | - | - | 114,115 | 48,906 | - | - | 163,021 |
| 2520537 | PROYECTO ESPECIAL DE INVERSION PUBLICA ESCUELAS BICENTENARIO | 010 | M. DE EDUCACION | 125 | PROYECTO ESPECIAL DE INVERSION PUBLICA ESCUELAS BICENTENARIO | 67,651,112 | 67,651,112 | 7,904,962 | 7,741,259 | 186,105 | 14,822,504 | 6,504,348 | 5,858,629 | 42,645,596 |
| 2521143 | MEJORAMIENTO DEL SERVICIO DE INVESTIGACION E INNOVACION EN CIENCIAS, ENERGIA, MEDIO AMBIENTE Y BIOCIENCIAS APLICADAS EN LA FILIAL ILO DE LA UNIVERSIDAD NACIONAL DE MOQUEGUA DISTRITO DE PACOCHA - PROVINCIA DE ILO - DEPARTAMENTO DE MOQUEGUA | 545 | U.N. DE MOQUEGUA | 001 | UNIVERSIDAD NACIONAL DE MOQUEGUA | 4,801,097 | 4,440,883 | - | 10,213 | 13,776 | 26,177 | 29,080 | 13,289 | 92,535 |
| 2521181 | ADQUISICION DE EQUIPAMIENTO DE AMBIENTES COMPLEMENTARIOS; EN EL(LA) OFICINA DE TECNOLOGIAS DE LA INFORMACION DE LA UNIVERSIDAD NACIONAL DE PIURA EN LA LOCALIDAD CASTILLA, DISTRITO DE CASTILLA, PROVINCIA PIURA, DEPARTAMENTO PIURA | 521 | U.N. DE PIURA | 001 | UNIVERSIDAD NACIONAL DE PIURA | - | 497,000 | - | - | 497,000 | - | - | - | 497,000 |
| 2521494 | REFORZAMIENTO ESTRUCTURAL DE MURO DE CONTENCIÓN; EN EL(LA) UNIVERSIDAD NACIONAL DE JAEN EN LA LOCALIDAD JAEN, DISTRITO DE JAEN, PROVINCIA JAEN, DEPARTAMENTO CAJAMARCA | 546 | U.N. DE JAEN | 001 | UNIVERSIDAD NACIONAL DE JAEN | - | 14,231 | - | - | - | - | 13,310 | - | 13,310 |
| 2521793 | REMODELACION DE LABORATORIO ESPECIFICO Y/O ESPECIALIDAD; ADQUISICION DE EQUIPAMIENTO DE LABORATORIO Y MOBILIARIO DE LABORATORIO; EN EL(LA) ESCUELA PROFESIONAL DE INGENIERIA AMBIENTAL DE LA UNIVERSIDAD NACIONAL AGRARIA DE LA SELVA EN LA LOCALIDAD TINGO MARIA, DISTRITO DE RUPA-RUPA, PROVINCIA LEONCIO PRADO, DEPARTAMENTO HUANUCO | 526 | U.N. AGRARIA DE LA SELVA | 001 | UNIVERSIDAD NACIONAL AGRARIA DE LA SELVA | 1,639,251 | 2,045,470 | - | - | 20,000 | - | - | - | 20,000 |
| 2521876 | CONSTRUCCION DE CERCO PERIMETRICO Y AMBIENTE DE CONTROL / SEGURIDAD; EN EL(LA) ESCUELA PROFESIONAL DE MEDICINA VETERINARIA DE LA UNSAAC, EN LA LOCALIDAD CHECTUYOC, DISTRITO DE MARANGANI, PROVINCIA CANCHIS, DEPARTAMENTO CUSCO | 511 | U.N. DE SAN ANTONIO ABAD DEL CUSCO | 001 | UNIVERSIDAD NACIONAL SAN ANTONIO ABAD DEL CUSCO | - | 1,204,633 | - | 64,989 | 55,358 | 74,261 | 367,810 | 277,701 | 840,118 |
| 2522785 | MEJORAMIENTO DEL SERVICIO DE GESTION INSTITUCIONAL EN EDUCACION SUPERIOR UNIVERSITARIA DE LA UNIDAD DE SERVICIOS DE SALUD (USS) DE LA DIRECCION DE BIENESTAR UNIVERSITARIO DEL VICERRECTORADO ACADEMICO DE LA UNIVERSIDAD NACIONAL AMAZONICA DE MADRE DE DIOS DISTRITO DE TAMBOPATA - PROVINCIA DE TAMBOPATA - DEPARTAMENTO DE MADRE DE DIOS | 538 | U.N. AMAZONICA DE MADRE DE DIOS | 001 | UNIVERSIDAD NACIONAL AMAZONICA DE MADRE DE DIOS | - | 200,000 | - | - | - | - | - | - | - |
| 2522919 | MEJORAMIENTO Y AMPLIACION DEL SERVICIO DE FORMACION DE PREGRADO EN EDUCACION SUPERIOR UNIVERSITARIA, DE LA ESCUELA PROFESIONAL DE INGENIERIA INDUSTRIAL Y LA ESCUELA PROFESIONAL DE INGENIERIA DE SISTEMAS DE LA UNIVERSIDAD NACIONAL DE INGENIERIA RIMAC DEL DISTRITO DE RIMAC - PROVINCIA DE LIMA - DEPARTAMENTO DE LIMA | 514 | U.N. DE INGENIERIA | 001 | UNIVERSIDAD NACIONAL DE INGENIERIA | 1,078,037 | 1,078,037 | - | 46,600 | - | - | - | 30,353 | 76,953 |
| 2522967 | MEJORAMIENTO DEL SERVICIO DE GESTION INSTITUCIONAL EN EDUCACION SUPERIOR UNIVERSITARIA EN LA OFICINA DE TECNOLOGIAS DE LA INFORMACION DEL RECTORADO DE LA UNIVERSIDAD NACIONAL AMAZONICA DE MADRE DE DIOS DISTRITO DE TAMBOPATA - PROVINCIA DE TAMBOPATA - DEPARTAMENTO DE MADRE DE DIOS | 538 | U.N. AMAZONICA DE MADRE DE DIOS | 001 | UNIVERSIDAD NACIONAL AMAZONICA DE MADRE DE DIOS | - | 200,000 | - | - | - | - | - | - | - |

| CUI | NOMBRE | PLIEGO | PLIEGO_NOMBRE | EJECUTORA | EJECUTORA_NOMBRE | PIA (1/) | PIM (1/) | DEVENGADO ENERO (2/) | DEVENGADO FEBRERO (2/) | DEVENGADO MARZO (2/) | DEVENGADO ABRIL (2/) | DEVENGADO MAYO (2/) | DEVENGADO JUNIO (2/) | DEVENGADO ENE-JUN |
|---------|---|--------|------------------------------------|-----------|---|------------|-----------|----------------------|------------------------|----------------------|----------------------|---------------------|----------------------|-------------------|
| 2527671 | ADQUISICION DE EQUIPAMIENTO DE AULA; EN EL(LA) ESCUELAS PROFESIONALES DE LA UNIVERSIDAD NACIONAL DEL CALLAO EN LA LOCALIDAD BELLAVISTA, DISTRITO DE BELLAVISTA, PROVINCIA CALLAO, DEPARTAMENTO CALLAO | 529 | U.N. DEL CALLAO | 001 | UNIVERSIDAD NACIONAL DEL CALLAO | 11,427,034 | 5,429,811 | - | 788,981 | - | - | - | - | 788,981 |
| 2528448 | MEJORAMIENTO DE LOS SERVICIOS DE LA BIBLIOTECA EN LA UNIVERSIDAD NACIONAL INTERCULTURAL DE QUILLABAMBA -SEDE POTRERO, DISTRITO DE SANTA ANA - PROVINCIA DE LA CONVENCIÓN - DEPARTAMENTO DE CUSCO | 556 | U.N. INTERCULTURAL DE QUILLABAMBA | 001 | UNIVERSIDAD NACIONAL INTERCULTURAL DE QUILLABAMBA | 2,500,000 | 500,000 | - | 37,528 | 19,075 | 15,652 | 4,567 | - | 76,822 |
| 2528795 | ADQUISICION DE EQUIPAMIENTO DE AMBIENTES DE GESTIÓN ADMINISTRATIVA Y ACADÉMICA; EN EL (LA) 40 ESCUELAS PROFESIONALES DE LA UNIVERSIDAD NACIONAL DE TRUJILLO, DISTRITO DE TRUJILLO, PROVINCIA TRUJILLO, DEPARTAMENTO LA LIBERTAD | 512 | U.N. DE TRUJILLO | 001 | UNIVERSIDAD NACIONAL DE TRUJILLO | 18,118 | - | - | - | - | - | - | - | - |
| 2528900 | ADQUISICION DE VEHICULO; EN EL(LA) PARA TRANSPORTE UNIVERSITARIO DE LA UNIVERSIDAD NACIONAL DE SAN MARTIN DISTRITO DE MORALES, PROVINCIA SAN MARTIN, DEPARTAMENTO SAN MARTIN | 533 | U.N. DE SAN MARTIN | 001 | UNIVERSIDAD NACIONAL DE SAN MARTIN | 904,200 | 904,200 | - | - | - | - | - | 823,000 | 823,000 |
| 2531375 | MEJORAMIENTO DEL SERVICIO DE GESTIÓN INSTITUCIONAL EN EDUCACIÓN SUPERIOR UNIVERSITARIA EN EL ACCESO VEHICULAR Y PEATONAL AL CENTRO EXPERIMENTAL LA RAYA DE LA UNSAAC, DISTRITO DE MARANGANI - PROVINCIA DE CANCHIS - DEPARTAMENTO DE CUSCO | 511 | U.N. DE SAN ANTONIO ABAD DEL CUSCO | 001 | UNIVERSIDAD NACIONAL SAN ANTONIO ABAD DEL CUSCO | - | 34,191 | - | - | - | - | - | - | - |
| 2531731 | MEJORAMIENTO DE LA CAPACIDAD PRESTADORA DE SERVICIOS DE PREGRADO EN LA ESCUELA PROFESIONAL DE CIENCIAS ADMINISTRATIVAS DE LA UNSAAC, DISTRITO DE CUSCO - PROVINCIA DE CUSCO - DEPARTAMENTO DE CUSCO | 511 | U.N. DE SAN ANTONIO ABAD DEL CUSCO | 001 | UNIVERSIDAD NACIONAL SAN ANTONIO ABAD DEL CUSCO | - | 355,688 | - | - | - | - | - | - | - |
| 2532075 | ADQUISICION DE EQUIPAMIENTO DE LABORATORIO; EN EL(LA) FACULTAD DE INGENIERÍA AMBIENTAL Y RECURSOS NATURALES EN LA LOCALIDAD BELLAVISTA, DISTRITO DE BELLAVISTA, PROVINCIA CALLAO, DEPARTAMENTO CALLAO | 529 | U.N. DEL CALLAO | 001 | UNIVERSIDAD NACIONAL DEL CALLAO | - | 301,994 | - | - | - | - | - | - | - |
| 2533197 | MEJORAMIENTO DEL SERVICIO DE ACCESIBILIDAD AL CAMPUS UNIVERSITARIO DE LA UNIVERSIDAD NACIONAL SAN CRISTOBAL DE HUAMANGA, DISTRITO DE AYACUCHO - PROVINCIA DE HUAMANGA - DEPARTAMENTO DE AYACUCHO | 516 | U.N. SAN CRISTOBAL DE HUAMANGA | 001 | UNIVERSIDAD NACIONAL SAN CRISTOBAL DE HUAMANGA | - | 2,393,170 | - | - | - | - | - | - | - |
| 2533900 | ADQUISICION DE CELDA DE TRANSFORMADOR; EN EL(LA) SISTEMA DE UTILIZACION EN MEDIA TENSION DE ENERGIA TRIFASICA 10/0.22/0.23 KV QUE ABASTECE A LOS TALLERES DE CERAMICA; CURTIEMBRE; ARQUEOLOGIA, MECANIZACION AGRICOLA; RIZOBIOLOGIA, UBICADOS EN EL LOCAL DE PROGRAMA PASTOS DE LA UNSCH. DISTRITO DE AYACUCHO, PROVINCIA HUAMANGA, DEPARTAMENTO AYACUCHO | 516 | U.N. SAN CRISTOBAL DE HUAMANGA | 001 | UNIVERSIDAD NACIONAL SAN CRISTOBAL DE HUAMANGA | - | 500,912 | - | - | 100,182 | 181,955 | 12,618 | - | 294,756 |
| 2534035 | MEJORAMIENTO Y AMPLIACION DEL SERVICIO DE GESTIÓN INSTITUCIONAL EN EL SISTEMA DE VIDEO VIGILANCIA Y CONTROL DE ACCESO DE PERSONAS EN LA CIUDAD UNIVERSITARIA DE LA UNIVERSIDAD NACIONAL DE SAN CRISTOBAL DE HUAMANGA, DISTRITO DE AYACUCHO - PROVINCIA DE HUAMANGA - DEPARTAMENTO DE AYACUCHO | 516 | U.N. SAN CRISTOBAL DE HUAMANGA | 001 | UNIVERSIDAD NACIONAL SAN CRISTOBAL DE HUAMANGA | 2,454,184 | 2,850,314 | - | - | - | - | - | - | - |
| 2534240 | ADQUISICION DE VEHICULO; EN EL(LA) PARA 03 UNIDADES PRODUCTORAS DE LA UNIVERSIDAD NACIONAL DEL ALTIPLANO, DISTRITO DE PUNO, PROVINCIA PUNO, DEPARTAMENTO PUNO | 520 | U.N. DEL ALTIPLANO | 001 | UNIVERSIDAD NACIONAL DEL ALTIPLANO | - | 845,696 | - | - | - | - | - | - | - |
| 2534431 | MEJORAMIENTO DEL SERVICIO DE FORMACION PROFESIONAL EN INGENIERIA DE SISTEMAS E INFORMATICA DE LA FACULTAD DE INGENIERIA DE LA UNIVERSIDAD NACIONAL DEL SANTA, DISTRITO DE NUEVO CHIMBOTE - PROVINCIA DE SANTA - DEPARTAMENTO DE ANCASH | 536 | U.N. DEL SANTA | 001 | UNIVERSIDAD NACIONAL DEL SANTA | 3,441,580 | 3,441,580 | - | - | - | - | - | - | - |
| 2534737 | MEJORAMIENTO DEL SERVICIO DE FORMACION PROFESIONAL EN LA ESCUELA PROFESIONAL DE MEDICINA VETERINARIA - FILIAL CANCHIS DE LA UNIVERSIDAD NACIONAL DE SAN ANTONIO ABAD DEL CUSCO; CHECTUYOC DEL DISTRITO DE MARANGANI - PROVINCIA DE CANCHIS - DEPARTAMENTO DE CUSCO | 511 | U.N. DE SAN ANTONIO ABAD DEL CUSCO | 001 | UNIVERSIDAD NACIONAL SAN ANTONIO ABAD DEL CUSCO | - | 1,483,211 | - | - | - | - | - | - | - |

| CUI | NOMBRE | PLIEGO | PLIEGO_NOMBRE | EJECUTORA | EJECUTORA_NOMBRE | PIA (1/) | PIM (1/) | DEVENGADO ENERO (2/) | DEVENGADO FEBRERO (2/) | DEVENGADO MARZO (2/) | DEVENGADO ABRIL (2/) | DEVENGADO MAYO (2/) | DEVENGADO JUNIO (2/) | DEVENGADO ENE-JUN |
|---------|---|--------|---|-----------|---|-----------|------------|----------------------|------------------------|----------------------|----------------------|---------------------|----------------------|-------------------|
| 2535063 | MEJORAMIENTO Y AMPLIACION DEL SERVICIO DEL COMEDOR UNIVERSITARIO SEDE FUNDO POTRERO DE LA UNIVERSIDAD NACIONAL INTERCULTURAL DE QUILLABAMBA, DISTRITO DE SANTA ANA - PROVINCIA DE LA CONVENCIÓN - DEPARTAMENTO DE CUSCO | 556 | U.N. INTERCULTURAL DE QUILLABAMBA | 001 | UNIVERSIDAD NACIONAL INTERCULTURAL DE QUILLABAMBA | 2,000,000 | 500,000 | - | 89,539 | 157,740 | 10,154 | 7,330 | 8,517 | 273,280 |
| 2535408 | REMODELACION DE INSTALACIONES EXTERIORES DE SERVICIOS BASICOS, EN EL(LA) DEL SISTEMA ELECTRICO DE LA CIUDAD UNIVERSITARIA SAN JUAN, SEDE CENTRAL DE LA UNDAC DISTRITO DE YANACANCHA, PROVINCIA PASCO, DEPARTAMENTO PASCO | 527 | U.N. DANIEL ALCIDES CARRION | 001 | UNIVERSIDAD NACIONAL DANIEL ALCIDES CARRION | - | 1,000,000 | - | - | - | - | - | 325,185 | 325,185 |
| 2536122 | MEJORAMIENTO DEL SERVICIO DE FORMACION DE PRE GRADO EN EDUCACION SUPERIOR UNIVERSITARIA DE LA ESCUELA PROFESIONAL DE ARQUEOLOGIA Y DE LA ESCUELA PROFESIONAL DE ANTROPOLOGIA DE LA UNTRM - DISTRITO DE CHACHAPOYAS - PROVINCIA DE CHACHAPOYAS - DEPARTAMENTO DE AMAZONAS | 541 | U.N. TORIBIO RODRIGUEZ DE MENDOZA DE AMAZONAS | 001 | UNIVERSIDAD NACIONAL TORIBIO RODRIGUEZ DE MENDOZA DE AMAZONAS | - | 100,000 | - | - | - | - | 6,930 | 3,570 | 10,500 |
| 2536812 | ADQUISICION DE EQUIPAMIENTO DE AMBIENTES DE GESTION ADMINISTRATIVA Y ACADEMICA Y MOBILIARIO DE AMBIENTES DE GESTION ADMINISTRATIVA Y ACADEMICA; EN EL(LA) OFICINAS DE ADMINISTRACION CENTRAL DE UNIVERSIDAD NACIONAL DE FRONTERA DISTRITO DE SULLANA, PROVINCIA SULLANA, DEPARTAMENTO PIURA | 548 | U.N. DE FRONTERA | 001 | UNIVERSIDAD NACIONAL DE FRONTERA | - | 1,544,862 | - | - | - | - | - | 79,969 | 79,969 |
| 2537669 | MEJORAMIENTO DEL SERVICIO DE GESTION INSTITUCIONAL EN LA EDUCACION SUPERIOR UNIVERSITARIA EN LA ADMINISTRACION CENTRAL DE LA UNIVERSIDAD NACIONAL DETRUJILLO DISTRITO DE TRUJILLO - PROVINCIA DE TRUJILLO - DEPARTAMENTO DE LA LIBERTAD | 512 | U.N. DE TRUJILLO | 001 | UNIVERSIDAD NACIONAL DE TRUJILLO | 779,019 | 906,324 | - | - | - | - | - | - | - |
| 2537848 | ADQUISICION DE EQUIPO DE LABORATORIO; EN EL(LA) ESCUELA PROFESIONAL DE AGRONOMIA DE LA UNIVERSIDAD NACIONAL SAN CRISTOBAL DE HUAMANGA, DISTRITO DE AYACUCHO, PROVINCIA HUAMANGA, DEPARTAMENTO AYACUCHO | 516 | U.N. SAN CRISTOBAL DE HUAMANGA | 001 | UNIVERSIDAD NACIONAL SAN CRISTOBAL DE HUAMANGA | - | 3,000,000 | - | - | - | - | - | - | - |
| 2538723 | MEJORAMIENTO DEL SERVICIO DE FORMACION PROFESIONAL EN LA ESCUELA PROFESIONAL DE EDUCACION PRIMARIA BILINGÜE DE LA UNIVERSIDAD NACIONAL INTERCULTURAL DE LA AMAZONIA, DISTRITO DE YARINACOCHA - PROVINCIA DE CORONEL PORTILLO - DEPARTAMENTO DE UCAYALI | 542 | U.N. INTERCULTURAL DE LA AMAZONIA | 001 | UNIVERSIDAD NACIONAL INTERCULTURAL DE LA AMAZONIA | 2,200,000 | 839,239 | - | - | - | - | - | - | - |
| 2539267 | MEJORAMIENTO Y AMPLIACION DE LOS SERVICIOS ACADEMICOS DE LA FACULTAD DE MEDICINA VETERINARIA Y ZOOTECNIA DE LA UNIVERSIDAD NACIONAL HERMILIO VALDIZAN, DISTRITO DE PILLCO MARCA - PROVINCIA DE HUANUCO - DEPARTAMENTO DE HUANUCO | 525 | U.N. HERMILIO VALDIZAN | 001 | UNIVERSIDAD NACIONAL HERMILIO VALDIZAN | - | 162,300 | - | - | - | - | - | - | - |
| 2539823 | CREACION DE LA RESIDENCIA ESTUDIANTIL SEDE POTRERO DE LA UNIVERSIDAD NACIONAL INTERCULTURAL DE QUILLABAMBA DISTRITO DE SANTA ANA - PROVINCIA DE LA CONVENCIÓN - DEPARTAMENTO DE CUSCO | 556 | U.N. INTERCULTURAL DE QUILLABAMBA | 001 | UNIVERSIDAD NACIONAL INTERCULTURAL DE QUILLABAMBA | 150,000 | 150,000 | - | - | - | 4,634 | 7,406 | 7,339 | 19,379 |
| 2539825 | CONSTRUCCION DE CERCO PERIMETRICO, EN EL(LA) UNIVERSIDAD NACIONAL INTERCULTURAL DE QUILLABAMBA EN LA LOCALIDAD POTRERO, DISTRITO DE SANTA ANA, PROVINCIA LA CONVENCIÓN, DEPARTAMENTO CUSCO | 556 | U.N. INTERCULTURAL DE QUILLABAMBA | 001 | UNIVERSIDAD NACIONAL INTERCULTURAL DE QUILLABAMBA | 15,000 | - | - | - | - | - | - | - | - |
| 2539828 | CREACION DEL COMPLEJO DEPORTIVO SEDE POTRERO DE LA UNIVERSIDAD NACIONAL INTERCULTURAL DE QUILLABAMBA, DISTRITO DE SANTA ANA - PROVINCIA DE LA CONVENCIÓN - DEPARTAMENTO DE CUSCO | 556 | U.N. INTERCULTURAL DE QUILLABAMBA | 001 | UNIVERSIDAD NACIONAL INTERCULTURAL DE QUILLABAMBA | 162,720 | 162,720 | - | - | - | - | - | - | - |
| 2539931 | MEJORAMIENTO Y AMPLIACION DEL SERVICIO DE GESTION INSTITUCIONAL EN EDUCACION SUPERIOR UNIVERSITARIA DEL ESTADIO ATLETICO DE LA UNIVERSIDAD NACIONAL DE EDUCACION ENRIQUE GUZMAN Y VALLE, LOCALIDAD DE CHOSICA DEL DISTRITO DE LLURIGANCHO - PROVINCIA DE LIMA - DEPARTAMENTO DE LIMA | 528 | U.N. DE EDUCACION ENRIQUE GUZMAN Y VALLE | 001 | UNIVERSIDAD NACIONAL DE EDUCACION ENRIQUE GUZMAN Y VALLE | - | 578,022 | - | - | - | - | - | - | - |
| 2540305 | MEJORAMIENTO DEL SERVICIO DE GESTION INSTITUCIONAL EN EDUCACION SUPERIOR UNIVERSITARIA DE LA SEDE ADMINISTRATIVA CENTRAL DE LA UNIVERSIDAD NACIONAL DEL ALTIPLANO, DISTRITO DE PUNO - PROVINCIA DE PUNO - DEPARTAMENTO DE PUNO | 520 | U.N. DEL ALTIPLANO | 001 | UNIVERSIDAD NACIONAL DEL ALTIPLANO | - | 15,000,000 | - | - | 133,193 | 204,522 | 1,803,103 | 379,600 | 2,520,418 |

| CUI | NOMBRE | PLIEGO | PLIEGO_NOMBRE | EJECUTORA | EJECUTORA_NOMBRE | PIA (1/) | PIM (1/) | DEVENGADO ENERO (2/) | DEVENGADO FEBRERO (2/) | DEVENGADO MARZO (2/) | DEVENGADO ABRIL (2/) | DEVENGADO MAYO (2/) | DEVENGADO JUNIO (2/) | DEVENGADO ENE-JUN |
|---------|--|--------|--|-----------|---|-----------|-----------|----------------------|------------------------|----------------------|----------------------|---------------------|----------------------|-------------------|
| 2541011 | CREACION DEL SERVICIO DE INVESTIGACION E INNOVACION TECNOLÓGICA DE CUYES EN EL CENTRO EXPERIMENTAL KAYRA DE LA UNSAAC. DISTRITO DE SAN JERONIMO - PROVINCIA DE CUSCO - DEPARTAMENTO DE CUSCO | 511 | U.N. DE SAN ANTONIO ABAD DEL CUSCO | 001 | UNIVERSIDAD NACIONAL SAN ANTONIO ABAD DEL CUSCO | - | 70,213 | - | - | - | - | - | - | - |
| 2541744 | REFORZAMIENTO ESTRUCTURAL DE AULA GENERAL, AUDITORIO Y AMBIENTE ADMINISTRATIVO; REMODELACION DE AMBIENTE ADMINISTRATIVO; ADEMÁS DE OTROS ACTIVOS EN EL(LA) ADMINISTRACION CENTRAL DE LA SEDE HISTORICA DE LA UNIVERSIDAD NACIONAL DE MUSICA EN LA LOCALIDAD LIMA, DISTRITO DE LIMA, PROVINCIA LIMA, DEPARTAMENTO LIMA | 561 | U. N. DE MÚSICA | 001 | UNIVERSIDAD NACIONAL DE MÚSICA | 3,914,135 | 3,914,135 | - | - | - | - | - | - | - |
| 2542483 | ADQUISICION DE EQUIPAMIENTO DE LABORATORIO; EN EL(LA) ESCUELA PROFESIONAL DE FISICA EN LA LOCALIDAD BELLAVISTA, DISTRITO DE BELLAVISTA, PROVINCIA CONSTITUCIONAL DEL CALLAO, DEPARTAMENTO CALLAO | 529 | U.N. DEL CALLAO | 001 | UNIVERSIDAD NACIONAL DEL CALLAO | - | 1,068,486 | - | - | - | - | - | 33,120 | 33,120 |
| 2543015 | ADQUISICION DE TERRENO; CONSTRUCCION DE CERCO PERIMETRICO; SANEAMIENTO TECNICO LEGAL DE TERRENO; EN EL(LA) CAMPUS UNIVERSITARIO DE LA FILIAL SATIPO DE LA UNIVERSIDAD NACIONAL INTERCULTURAL DE LA SELVA CENTRAL JUAN SANTOS ATAHUALPA SELVA RICA DISTRITO DE MAZAMARI, PROVINCIA SATIPO, DEPARTAMENTO JUNIN | 551 | U.N. INTERCULTURAL DE LA SELVA CENTRAL JUAN SANTOS ATAHUALPA | 001 | UNIV.NAC. INTERCULTURAL DE LA SELVA CENTRAL JUAN SANTOS ATAHUALPA | - | 43,700 | - | - | - | - | - | - | - |
| 2544045 | MEJORAMIENTO DEL SERVICIO DE GESTION INSTITUCIONAL EN EDUCACION SUPERIOR UNIVERSITARIA DE LA UNIDAD DE SERVICIOS GENERALES DE LA UNIVERSIDAD NACIONAL DE JULIACA EN EL SEDE LA CAPILLA DISTRITO DE JULIACA - PROVINCIA DE SAN ROMAN - DEPARTAMENTO DE PUNO | 552 | U.N. DE JULIACA | 001 | UNIVERSIDAD NACIONAL DE JULIACA | 4,483,315 | 4,434,545 | - | - | 438,639 | - | 49,744 | 2,768,838 | 3,257,221 |
| 2544303 | ADQUISICION DE EQUIPO DE AULA, EQUIPO DE LABORATORIO Y MOBILIARIO DE AULA; EN EL(LA) ESCUELA ACADÉMICA PROFESIONAL DE INGENIERIA AMBIENTAL DISTRITO DE TRUJILLO, PROVINCIA TRUJILLO, DEPARTAMENTO LA LIBERTAD | 512 | U.N. DE TRUJILLO | 001 | UNIVERSIDAD NACIONAL DE TRUJILLO | - | 49,645 | - | - | - | - | - | - | - |
| 2544309 | ADQUISICION DE EQUIPO DE AULA Y MOBILIARIO DE AULA; EN EL(LA) ESCUELA ACADÉMICA PROFESIONAL DE EDUCACION SECUNDARIA DISTRITO DE TRUJILLO, PROVINCIA TRUJILLO, DEPARTAMENTO LA LIBERTAD | 512 | U.N. DE TRUJILLO | 001 | UNIVERSIDAD NACIONAL DE TRUJILLO | - | 52,512 | - | - | - | - | - | - | - |
| 2544312 | ADQUISICION DE EQUIPO DE AULA Y MOBILIARIO DE AULA; EN EL(LA) ESCUELA ACADÉMICO PROFESIONAL DE CIENCIAS POLITICAS DISTRITO DE TRUJILLO, PROVINCIA TRUJILLO, DEPARTAMENTO LA LIBERTAD | 512 | U.N. DE TRUJILLO | 001 | UNIVERSIDAD NACIONAL DE TRUJILLO | - | 17,400 | - | - | - | - | - | - | - |
| 2544343 | ADQUISICION DE EQUIPAMIENTO DE AULA, MOBILIARIO DE AULA Y EQUIPAMIENTO DE LABORATORIO; EN EL(LA) ESCUELA PROFESIONAL DE INGENIERIA CIVIL DE LA UNIVERSIDAD NACIONAL DE MOQUEGUA DISTRITO DE MOQUEGUA, PROVINCIA MARISCAL NIETO, DEPARTAMENTO MOQUEGUA | 545 | U.N. DE MOQUEGUA | 001 | UNIVERSIDAD NACIONAL DE MOQUEGUA | - | 23,418 | - | - | 5,314 | 2,262 | 1,653 | 1,299 | 10,528 |
| 2544364 | ADQUISICION DE MOBILIARIO DE AULA, EQUIPO DE AULA Y EQUIPAMIENTO DE LABORATORIO; EN EL(LA) ESCUELA PROFESIONAL DE ENFERMERIA DE LA UNIVERSIDAD NACIONAL SANTIAGO ANTUNEZ DE MAYOLO DISTRITO DE HUARAZ, PROVINCIA HUARAZ, DEPARTAMENTO ANCASH | 532 | U.N. SANTIAGO ANTUNEZ DE MAYOLO | 001 | UNIVERSIDAD NACIONAL SANTIAGO ANTUNEZ DE MAYOLO | - | 26,587 | - | - | - | - | - | - | - |
| 2544377 | ADQUISICION DE MOBILIARIO DE AULA, MOBILIARIO DE LABORATORIO, EQUIPAMIENTO DE AULA Y EQUIPAMIENTO DE LABORATORIO; EN EL(LA) ESCUELA PROFESIONAL DE INGENIERIA CIVIL DE LA UNIVERSIDAD NACIONAL SANTIAGO ANTUNEZ DE MAYOLO EN LA LOCALIDAD SHANCAYAN ALTO (SHANCAYAN), DISTRITO DE INDEPENDENCIA, PROVINCIA HUARAZ, DEPARTAMENTO ANCASH | 532 | U.N. SANTIAGO ANTUNEZ DE MAYOLO | 001 | UNIVERSIDAD NACIONAL SANTIAGO ANTUNEZ DE MAYOLO | - | 47,352 | - | - | - | - | - | - | - |
| 2544704 | MEJORAMIENTO Y AMPLIACION DEL SERVICIO DE EDUCACION SUPERIOR UNIVERSITARIA EN LA FACULTAD DE INGENIERIA PESQUERA Y ALIMENTOS DE LA UNIVERSIDAD NACIONAL DEL CALLAO DISTRITO DE BELLAVISTA - PROVINCIA DE CALLAO - DEPARTAMENTO DE CALLAO | 529 | U.N. DEL CALLAO | 001 | UNIVERSIDAD NACIONAL DEL CALLAO | - | 424,726 | - | - | 83,450 | 126,175 | - | 170,900 | 380,525 |
| 2545311 | IRI EN EL LOCAL EDUCATIVO CON CL. 358457 | 010 | M. DE EDUCACION | 108 | M.E.-PROGRAMA NACIONAL DE INFRAESTRUCTURA EDUCATIVA | 1,402,825 | 1,402,825 | - | - | - | - | - | - | - |

| CUI | NOMBRE | PLIEGO | PLIEGO_NOMBRE | EJECUTORA | EJECUTORA_NOMBRE | PIA (1/) | PIM (1/) | DEVENGADO ENERO (2/) | DEVENGADO FEBRERO (2/) | DEVENGADO MARZO (2/) | DEVENGADO ABRIL (2/) | DEVENGADO MAYO (2/) | DEVENGADO JUNIO (2/) | DEVENGADO ENE-JUN |
|---------|---|--------|--------------------------------|-----------|---|-----------|-----------|----------------------|------------------------|----------------------|----------------------|---------------------|----------------------|-------------------|
| 2545362 | IRI EN EL LOCAL EDUCATIVO CON CL 358363 | 010 | M. DE EDUCACION | 108 | M.E.-PROGRAMA NACIONAL DE INFRAESTRUCTURA EDUCATIVA | 391,994 | 391,994 | - | - | - | - | - | - | - |
| 2545364 | IRI EN EL LOCAL EDUCATIVO CON CL 073256 | 010 | M. DE EDUCACION | 108 | M.E.-PROGRAMA NACIONAL DE INFRAESTRUCTURA EDUCATIVA | 769,073 | 769,073 | - | - | - | - | - | - | - |
| 2545368 | IRI EN EL LOCAL EDUCATIVO CON CL 349383 | 010 | M. DE EDUCACION | 108 | M.E.-PROGRAMA NACIONAL DE INFRAESTRUCTURA EDUCATIVA | 435,435 | 435,435 | - | - | - | - | - | - | - |
| 2545369 | IRI LOCAL EDUCATIVO CON CL 796103 | 010 | M. DE EDUCACION | 108 | M.E.-PROGRAMA NACIONAL DE INFRAESTRUCTURA EDUCATIVA | - | 22,674 | - | - | - | - | - | - | - |
| 2545371 | IRI EN EL LOCAL EDUCATIVO CON CL 273420 | 010 | M. DE EDUCACION | 108 | M.E.-PROGRAMA NACIONAL DE INFRAESTRUCTURA EDUCATIVA | 799,929 | 799,929 | - | - | - | - | - | - | - |
| 2545372 | IRI EN EL LOCAL EDUCATIVO CON CL 439289 | 010 | M. DE EDUCACION | 108 | M.E.-PROGRAMA NACIONAL DE INFRAESTRUCTURA EDUCATIVA | - | 41,070 | - | - | - | - | - | - | - |
| 2545374 | IRI EN EL LOCAL EDUCATIVO CON CL 730956 | 010 | M. DE EDUCACION | 108 | M.E.-PROGRAMA NACIONAL DE INFRAESTRUCTURA EDUCATIVA | 512,809 | 512,809 | - | - | - | - | - | - | - |
| 2545422 | IRI EN EL LOCAL EDUCATIVO CON CL 258721 | 010 | M. DE EDUCACION | 108 | M.E.-PROGRAMA NACIONAL DE INFRAESTRUCTURA EDUCATIVA | 336,727 | 336,727 | - | - | - | - | - | - | - |
| 2545500 | IRI EN EL LOCAL EDUCATIVO CON CL 469870 | 010 | M. DE EDUCACION | 108 | M.E.-PROGRAMA NACIONAL DE INFRAESTRUCTURA EDUCATIVA | - | 159,591 | - | - | - | - | - | - | - |
| 2545506 | IRI EN EL LOCAL EDUCATIVO CON CL 020197 | 010 | M. DE EDUCACION | 108 | M.E.-PROGRAMA NACIONAL DE INFRAESTRUCTURA EDUCATIVA | 1,044,566 | 1,044,566 | - | - | - | - | - | - | - |
| 2546402 | REPARACION DE RESERVIORIO, CAPTACION DE AGUA Y BOCATOMA - DESARENADOR; ADQUISICION DE TRACTOR DE ORUGAS; ADEMAS DE OTROS ACTIVOS EN EL(LA) UNIDAD DE INVESTIGACION DE LA FACULTAD DE CIENCIAS AGRARIAS CENTRO EXPERIMENTAL DE WAYLLAPAMPA DE LA UNIVERSIDAD NACIONAL SAN CRISTOBAL DE HUAMANGA DISTRITO DE PACAYCASA, PROVINCIA HUAMANGA, DEPARTAMENTO AYACUCHO | 516 | U.N. SAN CRISTOBAL DE HUAMANGA | 001 | UNIVERSIDAD NACIONAL SAN CRISTOBAL DE HUAMANGA | - | 79,000 | - | - | - | - | - | - | - |
| 2547213 | IRI EN EL LOCAL EDUCATIVO CON CL 026509 | 010 | M. DE EDUCACION | 108 | M.E.-PROGRAMA NACIONAL DE INFRAESTRUCTURA EDUCATIVA | 1,261,404 | 1,261,404 | - | - | - | - | - | - | - |
| 2547223 | IRI EN EL LOCAL EDUCATIVO CON CL 286856 | 010 | M. DE EDUCACION | 108 | M.E.-PROGRAMA NACIONAL DE INFRAESTRUCTURA EDUCATIVA | 291,125 | 291,125 | - | - | - | - | - | - | - |
| 2548381 | MEJORAMIENTO Y AMPLIACION DEL SERVICIO DE EDUCACION SUPERIOR UNIVERSITARIA EN LA FACULTAD DE INGENIERIA QUIMICA DE LA UNIVERSIDAD NACIONAL DEL CALLAO DISTRITO DE BELLAVISTA - PROVINCIA DE PROVINCIA CONSTITUCIONAL DEL CALLAO - DEPARTAMENTO DE CALLAO | 529 | U.N. DEL CALLAO | 001 | UNIVERSIDAD NACIONAL DEL CALLAO | - | 391,617 | - | - | 82,537 | 114,806 | 10,000 | 169,074 | 376,417 |
| 2548660 | ADQUISICION DE EQUIPAMIENTO DE AMBIENTES DE GESTION ADMINISTRATIVA Y ACADEMICA Y MOBILIARIO DE AMBIENTES DE GESTION ADMINISTRATIVA Y ACADEMICA; REMODELACION DE AMBIENTE ADMINISTRATIVO; EN EL(LA) VICERRECTORADO DE INVESTIGACION DE LA UNIVERSIDAD NACIONAL DANIEL ALOMIA ROBLES DEL DISTRITO DE HUANUCO, PROVINCIA HUANUCO, DEPARTAMENTO HUANUCO | 562 | U.N. DANIEL ALOMIA ROBLES | 001 | UNIVERSIDAD NACIONAL DANIEL ALOMIA ROBLES | - | 405,656 | - | - | 3,000 | 6,853 | 79,224 | 36,093 | 125,169 |

| CUI | NOMBRE | PLIEGO | PLIEGO_NOMBRE | EJECUTORA | EJECUTORA_NOMBRE | PIA (1/) | PIM (1/) | DEVENGADO ENERO (2/) | DEVENGADO FEBRERO (2/) | DEVENGADO MARZO (2/) | DEVENGADO ABRIL (2/) | DEVENGADO MAYO (2/) | DEVENGADO JUNIO (2/) | DEVENGADO ENE-JUN |
|---------|--|--------|--|-----------|--|----------|-----------|----------------------|------------------------|----------------------|----------------------|---------------------|----------------------|-------------------|
| 2549238 | MEJORAMIENTO DEL SERVICIO GESTION INSTITUCIONAL DEL VICERECTORADO DE INVESTIGACION EN LA UNIVERSIDAD NACIONAL DEL ALTIPLANO, DISTRITO DE PUNO - PROVINCIA DE PUNO - DEPARTAMENTO DE PUNO | 520 | U.N. DEL ALTIPLANO | 001 | UNIVERSIDAD NACIONAL DEL ALTIPLANO | - | 140,256 | - | - | - | - | - | - | - |
| 2549955 | MEJORAMIENTO Y AMPLIACION DEL SERVICIO DE GESTION INSTITUCIONAL EN EDUCACION SUPERIOR UNIVERSITARIA DEL SISTEMA DE TRANSPORTE UNIVERSITARIO DE LA UNIVERSIDAD NACIONAL AUTONOMA DE ALTO AMAZONAS DISTRITO DE YURIMAGUAS - PROVINCIA DE ALTO AMAZONAS - DEPARTAMENTO DE LORETO | 557 | U.N. AUTONOMA DE ALTO AMAZONAS | 001 | UNIV. NACIONAL AUTONOMA DE ALTO AMAZONAS | - | 1,877,800 | - | - | - | - | - | - | - |
| 2550433 | ADQUISICION DE OMNIBUS; EN EL(LA) UNIDAD DE SERVICIOS GENERALES EN LA LOCALIDAD BELLAVISTA, DISTRITO DE BELLAVISTA, PROVINCIA CONSTITUCIONAL DEL CALLAO, DEPARTAMENTO CALLAO | 529 | U.N. DEL CALLAO | 001 | UNIVERSIDAD NACIONAL DEL CALLAO | - | 2,787,126 | - | - | - | - | - | - | - |
| 2550507 | MEJORAMIENTO DEL SERVICIO DE FORMACION DE PREGRADO EN EDUCACION SUPERIOR UNIVERSITARIA DE LA ESCUELA PROFESIONAL DE ADMINISTRACION Y NEGOCIOS INTERNACIONALES, LA ESCUELA PROFESIONAL DE TURISMO, HOTELERIA Y GASTRONOMIA DE LA UNIVERSIDAD NACIONAL DE EDUCACION ENRIQUE GUZMAN Y VALLE, LOCALIDAD DE RIMAC DEL DISTRITO DE RIMAC - PROVINCIA DE LIMA - DEPARTAMENTO DE LIMA | 528 | U.N. DE EDUCACION ENRIQUE GUZMAN Y VALLE | 001 | UNIVERSIDAD NACIONAL DE EDUCACION ENRIQUE GUZMAN Y VALLE | - | 697,064 | - | - | - | - | - | - | - |
| 2552792 | ADQUISICION DE TERRENO; EN EL(LA) PARA LA CONSTRUCCION DEL CENTRO PRE-UNIVERSITARIO DE LA UNIVERSIDAD NACIONAL DE EDUCACION ENRIQUE GUZMAN Y VALLE, EN LA LOCALIDAD CHOSICA, DISTRITO DE LURIGANCHO, PROVINCIA LIMA, DEPARTAMENTO LIMA | 528 | U.N. DE EDUCACION ENRIQUE GUZMAN Y VALLE | 001 | UNIVERSIDAD NACIONAL DE EDUCACION ENRIQUE GUZMAN Y VALLE | - | 26,550 | - | - | - | - | - | - | - |
| 2553117 | ADQUISICION DE EQUIPO DE LABORATORIO Y MOBILIARIO DE LABORATORIO; EN EL(LA) ESCUELA PROFESIONAL DE MEDICINA HUMANA DE LA UNSCH, DISTRITO DE AYACUCHO, PROVINCIA HUAMANGA, DEPARTAMENTO AYACUCHO | 516 | U.N. SAN CRISTOBAL DE HUAMANGA | 001 | UNIVERSIDAD NACIONAL SAN CRISTOBAL DE HUAMANGA | - | 4,682,156 | - | - | - | - | - | - | - |
| 2553937 | REMODELACION DE CENTRO DE TECNOLOGIAS Y COMUNICACION Y INSTALACIONES EXTERIORES DE SERVICIOS BASICOS; ADQUISICION DE EQUIPAMIENTO DE AMBIENTES COMPLEMENTARIOS; EN EL(LA) OFICINA DE TECNOLOGIAS DE INFORMACION DE LA UNIVERSIDAD NACIONAL DE MOQUEGUA DISTRITO DE MOQUEGUA, PROVINCIA MARISCAL NIETO, DEPARTAMENTO MOQUEGUA | 545 | U.N. DE MOQUEGUA | 001 | UNIVERSIDAD NACIONAL DE MOQUEGUA | - | 3,348,700 | - | 1,594 | 14,091 | 32,954 | 64,906 | 63,249 | 176,795 |
| 2554645 | ADQUISICION DE EQUIPAMIENTO DE LABORATORIO Y MOBILIARIO DE LABORATORIO; REMODELACION DE LABORATORIO ESPECIFICO Y/O ESPECIALIDAD; EN EL(LA) BIOLOGIA, ANATOMIA HUMANA, FISILOGIA, FARMACOLOGIA, PATOLOGIA, CENTRO DE SIMULACION Y CIRUGIA EXPERIMENTAL DE LA ESCUELA PROFESIONAL DE MEDICINA DE LA UNIVERSIDAD NACIONAL DE MOQUEGUA DISTRITO DE MOQUEGUA, PROVINCIA MARISCAL NIETO, DEPARTAMENTO MOQUEGUA | 545 | U.N. DE MOQUEGUA | 001 | UNIVERSIDAD NACIONAL DE MOQUEGUA | - | 1,650,095 | - | - | - | - | - | - | - |
| 2554851 | MEJORAMIENTO SERVICIO DE PROMOCION DE LA CIENCIA, TECNOLOGIA E INNOVACION TECNOLÓGICA EN EL CENTRO DE INVESTIGACION Y EXPERIMENTACION DE CAÑASBAMBA DE LA UNIVERSIDAD NACIONAL SANTIAGO ANTUNEZ DE MAYOLO EN LA LOCALIDAD DE CANYASBAMBA DEL DISTRITO DE YUNGAY - PROVINCIA DE YUNGAY - DEPARTAMENTO DE ANCASH | 532 | U.N. SANTIAGO ANTUNEZ DE MAYOLO | 001 | UNIVERSIDAD NACIONAL SANTIAGO ANTUNEZ DE MAYOLO | - | 259,016 | - | - | - | - | - | - | - |
| 2555183 | MEJORAMIENTO DEL SERVICIO DE GESTION INSTITUCIONAL EN EDUCACION SUPERIOR UNIVERSITARIA DE LAS UNIDADES ADMINISTRATIVAS DE LA ASAMBLEA UNIVERSITARIA, EL CONSEJO UNIVERSITARIO, EL RECTORADO, EL VICERECTORADO ACADEMICO Y DEL VICERECTORADO DE INVESTIGACION DE LA UNIVERSIDAD NACIONAL DE TUMBES, DISTRITO DE TUMBES, DISTRITO DE TUMBES - PROVINCIA DE TUMBES - DEPARTAMENTO DE TUMBES | 535 | U.N. DE TUMBES | 001 | UNIVERSIDAD NACIONAL DE TUMBES | - | 97,194 | - | - | - | - | - | - | - |

| CUI | NOMBRE | PLIEGO | PLIEGO_NOMBRE | EJECUTORA | EJECUTORA_NOMBRE | PIA (1/) | PIM (1/) | DEVENGADO ENERO (2/) | DEVENGADO FEBRERO (2/) | DEVENGADO MARZO (2/) | DEVENGADO ABRIL (2/) | DEVENGADO MAYO (2/) | DEVENGADO JUNIO (2/) | DEVENGADO ENE-JUN |
|---------|--|--------|------------------------------------|-----------|---|----------|-----------|----------------------|------------------------|----------------------|----------------------|---------------------|----------------------|-------------------|
| 2555740 | ADQUISICION DE EQUIPO HIDRAULICO Y EQUIPO ELECTRICO; CONSTRUCCION DE ESTACION DE BOMBEO DE AGUA; REPARACION DE LINEA DE CONDUCCION; ADEMÁS DE OTROS ACTIVOS EN EL(LA) POZO TUBULAR ANTIGUO DE LA UNIVERSIDAD NACIONAL DE PIURA DISTRITO DE CASTILLA, PROVINCIA PIURA, DEPARTAMENTO PIURA | 521 | U.N. DE PIURA | 001 | UNIVERSIDAD NACIONAL DE PIURA | - | 1,120,888 | - | - | - | - | - | - | - |
| 2556724 | ADQUISICION DE SUBESTACION; EN EL(LA) UNIDAD DE SERVICIOS GENERALES - AREA DE ELECTRICIDAD DE LA UNIVERSIDAD NACIONAL SAN CRISTOBAL DE HUAMANGA DISTRITO DE AYACUCHO, PROVINCIA HUAMANGA, DEPARTAMENTO AYACUCHO | 516 | U.N. SAN CRISTOBAL DE HUAMANGA | 001 | UNIVERSIDAD NACIONAL SAN CRISTOBAL DE HUAMANGA | - | 836,658 | - | - | - | - | - | - | - |
| 2557211 | MEJORAMIENTO DEL SERVICIO DE FORMACION DE PREGRADO DE LA ESCUELA PROFESIONAL DE MEDICINA HUMANA DE LA UNIVERSIDAD NACIONAL DE SAN MARTIN, DISTRITO DE CACATACHI - PROVINCIA DE SAN MARTIN - DEPARTAMENTO DE SAN MARTIN | 533 | U.N. DE SAN MARTIN | 001 | UNIVERSIDAD NACIONAL DE SAN MARTIN | - | 1,000,000 | - | - | - | - | - | - | - |
| 2557911 | MEJORAMIENTO DE LOS SERVICIOS DE GESTION INSTITUCIONAL EN EDUCACION SUPERIOR EN LA BIBLIOTECA CENTRAL DE LA UNIVERSIDAD NACIONAL CIRO ALEGRIA - DISTRITO DE HUAMACHUCO - PROVINCIA DE SANCHEZ CARRION - DEPARTAMENTO DE LA LIBERTAD | 559 | U.N. CIRO ALEGRIA | 001 | UNIVERSIDAD NACIONAL CIRO ALEGRIA | - | 398,026 | - | - | - | - | - | - | - |
| 2558038 | CREACION DE LOS SERVICIOS DE GESTION INSTITUCIONAL EN EDUCACION SUPERIOR EN EL COMEDOR UNIVERSITARIO DE LA UNIVERSIDAD NACIONAL CIRO ALEGRIA - DISTRITO DE HUAMACHUCO - PROVINCIA DE SANCHEZ CARRION - DEPARTAMENTO DE LA LIBERTAD | 559 | U.N. CIRO ALEGRIA | 001 | UNIVERSIDAD NACIONAL CIRO ALEGRIA | - | 360,815 | - | - | - | - | - | - | - |
| 2558610 | ADQUISICION DE VEHICULO; EN EL(LA) AREA DE TRANSPORTE DE LA UNIDAD DE SERVICIOS GENERALES DE LA UNIVERSIDAD NACIONAL DE TRUJILLO EN LA LOCALIDAD TRUJILLO, DISTRITO DE TRUJILLO, PROVINCIA TRUJILLO, DEPARTAMENTO LA LIBERTAD | 512 | U.N. DE TRUJILLO | 001 | UNIVERSIDAD NACIONAL DE TRUJILLO | - | 3,947,000 | - | - | - | - | - | - | - |
| 2558751 | ADQUISICION DE EQUIPO DE LABORATORIO Y MOBILIARIO DE LABORATORIO; EN EL(LA) ESCUELA PROFESIONAL DE ENFERMERIA (LABORATORIOS DE ANATOMIA, FUNDAMENTOS DE ENFERMERIA, MATERNO INFANTIL, MEDICO QUIRURGICO Y NUTRICION) DE LA UNSAAC, DISTRITO DE CUSCO, PROVINCIA CUSCO, DEPARTAMENTO CUSCO | 511 | U.N. DE SAN ANTONIO ABAD DEL CUSCO | 001 | UNIVERSIDAD NACIONAL SAN ANTONIO ABAD DEL CUSCO | - | 97,800 | - | - | - | - | - | - | - |
| 2559797 | ADQUISICION DE EQUIPAMIENTO DE LABORATORIO, MOBILIARIO DE AULA, MOBILIARIO DE LABORATORIO Y MOBILIARIO DE AMBIENTES COMPLEMENTARIOS; ADEMÁS DE OTROS ACTIVOS EN EL(LA) ESCUELA POST GRADO DE LA UNIVERSIDAD SANTIAGO ANTUNEZ DE MAYOLO DISTRITO DE HUARAZ, PROVINCIA HUARAZ, DEPARTAMENTO ANCASH | 532 | U.N. SANTIAGO ANTUNEZ DE MAYOLO | 001 | UNIVERSIDAD NACIONAL SANTIAGO ANTUNEZ DE MAYOLO | - | 1,112,778 | - | - | - | - | - | - | - |
| 2559992 | CONSTRUCCION DE COBERTURA, ESPACIOS DE CIRCULACION HORIZONTAL Y/O VERTICAL, ESPACIOS DE CIRCULACION HORIZONTAL Y/O VERTICAL Y ESPACIOS DE CIRCULACION HORIZONTAL Y/O VERTICAL; ADEMÁS DE OTROS ACTIVOS EN EL(LA) PABELLON DE LOS LABORATORIOS ESPECIFICOS Y/O ESPECIALIDAD DE LAS FACULTADES ARQUITECTURA, INGENIERIA CIVIL, ELECTRICA, MINAS, MECANICA, METALURGIA Y SISTEMAS DE LA UNCP DISTRITO DE EL TAMBO, PROVINCIA HUANCAVO, DEPARTAMENTO JUNIN | 517 | U.N. DEL CENTRO DEL PERU | 001 | UNIVERSIDAD NACIONAL DEL CENTRO DEL PERU | - | 2,292,357 | - | - | - | - | - | - | - |
| 2560382 | ADQUISICION DE EQUIPAMIENTO DE LABORATORIO; EN EL(LA) DEPARTAMENTO DE CIENCIAS BASICAS DE LA UNIVERSIDAD NACIONAL JOSE MARIA ARGUEDAS SEDE CCOYAHUACHO DISTRITO DE SAN JERONIMO, PROVINCIA ANDAHUAYLAS, DEPARTAMENTO APURIMAC | 544 | U.N. JOSE MARIA ARGUEDAS | 001 | UNIVERSIDAD NACIONAL JOSE MARIA ARGUEDAS | - | 2,635,000 | - | - | - | - | - | - | - |
| 2560632 | CONSTRUCCION DE CERCO PERIMETRICO, CERCO Y/O PORTADA Y AMBIENTE DE SERVICIOS GENERALES; ADQUISICION DE EQUIPAMIENTO DE LABORATORIO; ADEMÁS DE OTROS ACTIVOS EN EL(LA) EAP INGENIERIA AGRONOMICA E INGENIERIA AGROINDUSTRIAL - UNHEVAL EN LA LOCALIDAD CAYHUAYNA, DISTRITO DE PILLCO MARCA, PROVINCIA HUANUCO, DEPARTAMENTO HUANUCO | 525 | U.N. HERMILIO VALDIZAN | 001 | UNIVERSIDAD NACIONAL HERMILIO VALDIZAN | - | 6,344,742 | - | 366,277 | 365,957 | 519,926 | 580,614 | 521,731 | 2,354,505 |

| CUI | NOMBRE | PLIEGO | PLIEGO_NOMBRE | EJECUTORA | EJECUTORA_NOMBRE | PIA (1/) | PIM (1/) | DEVENGADO ENERO (2/) | DEVENGADO FEBRERO (2/) | DEVENGADO MARZO (2/) | DEVENGADO ABRIL (2/) | DEVENGADO MAYO (2/) | DEVENGADO JUNIO (2/) | DEVENGADO ENE-JUN |
|---------|---|--------|---------------------------------------|-----------|---|----------|-----------|----------------------|------------------------|----------------------|----------------------|---------------------|----------------------|-------------------|
| 2561031 | ADQUISICION DE EQUIPAMIENTO DE LABORATORIO, EQUIPAMIENTO DE LABORATORIO, MOBILIARIO DE LABORATORIO Y MOBILIARIO DE AMBIENTES COMPLEMENTARIOS; ADEMAS DE OTROS ACTIVOS EN EL(LA) CENTRO DE INVESTIGACION Y EXPERIMENTACION LABORATORIO DE CALIDAD AMBIENTAL DE LA UNIVERSIDAD NACIONAL SANTIAGO ANTUNEZ DE MAYOLO, BARRIO DE CENTENARIO DISTRITO DE INDEPENDENCIA, PROVINCIA HUARAZ, DEPARTAMENTO ANCASH | 532 | U.N. SANTIAGO ANTUNEZ DE MAYOLO | 001 | UNIVERSIDAD NACIONAL SANTIAGO ANTUNEZ DE MAYOLO | - | 133,147 | - | - | - | - | - | - | - |
| 2561538 | CONSTRUCCION DE CERCO PERIMETRICO; EN EL(LA) SEDE DE LA UNIVERSIDAD NACIONAL TECNOLOGICA DE LIMA SUR, UBICADO EN LA LOCALIDAD VILLA MARIA DEL TRIUNFO, DISTRITO DE VILLA MARIA DEL TRIUNFO, PROVINCIA LIMA, DEPARTAMENTO LIMA | 543 | U.N. TECNOLOGICA DEL CONO SUR DE LIMA | 001 | UNIVERSIDAD NACIONAL TECNOLOGICA DE LIMA SUR | - | 745,224 | - | - | - | 377,184 | - | - | 377,184 |
| 2562542 | ADQUISICION DE OMNIBUS; EN EL(LA) UNIDAD DE SERVICIOS GENERALES DE LA UNIVERSIDAD NACIONAL AGRARIA LA MOLINA DISTRITO DE LA MOLINA, PROVINCIA LIMA, DEPARTAMENTO LIMA | 518 | U.N. AGRARIA LA MOLINA | 001 | UNIVERSIDAD NACIONAL AGRARIA LA MOLINA | - | 9,264,005 | - | - | - | - | - | - | - |
| 2563418 | MEJORAMIENTO DEL SERVICIO DE GESTION INSTITUCIONAL EN EDUCACION SUPERIOR UNIVERSITARIA DE LA OFICINA DE TECNOLOGIAS DE LA INFORMACION DE LA UNIVERSIDAD NACIONAL DE JULIACA EN LA SEDE LA CAPILLA DISTRITO DE JULIACA - PROVINCIA DE SAN ROMAN - DEPARTAMENTO DE PUNO | 552 | U.N. DE JULIACA | 001 | UNIVERSIDAD NACIONAL DE JULIACA | - | 48,770 | - | - | - | - | - | - | - |
| 2563425 | REPARACION DE AMBIENTE ADMINISTRATIVO; EN EL(LA) SERVICIOS GENERALES DE LA UNIVERSIDAD NACIONAL DE JULIACA DISTRITO DE JULIACA, PROVINCIA SAN ROMAN, DEPARTAMENTO PUNO | 552 | U.N. DE JULIACA | 001 | UNIVERSIDAD NACIONAL DE JULIACA | - | 76,182 | - | - | - | 38,929 | - | - | 38,929 |
| 2563780 | CREACION DEL SERVICIO DE GESTION INSTITUCIONAL EN EDUCACION SUPERIOR UNIVERSITARIO EN LA UNIDAD DE SERVICIOS GENERALES - TRANSPORTE UNIVERSITARIO DE LA UNIVERSIDAD NACIONAL AUTONOMA ALTOANDINA DE TARMA SECTOR HUANCUCRO DEL DISTRITO DE ACOBAMBA - PROVINCIA DE TARMA - DEPARTAMENTO DE JUNIN | 553 | U. N. AUTÓNOMA ALTOANDINA DE TARMA | 001 | U. N. AUTÓNOMA ALTOANDINA DE TARMA - UNAAT | - | 165,652 | - | - | - | - | 38,805 | - | 38,805 |
| 2563929 | MEJORAMIENTO DEL SERVICIO DE FORMACION DE PREGRADO EN EDUCACION SUPERIOR UNIVERSITARIA DE LA ESCUELA PROFESIONAL DE ENFERMERIA DE LA UNIVERSIDAD NACIONAL DE SAN AGUSTIN DE AREQUIPA, DISTRITO DE AREQUIPA - PROVINCIA DE AREQUIPA - DEPARTAMENTO DE AREQUIPA | 513 | U.N. DE SAN AGUSTIN | 001 | UNIVERSIDAD NACIONAL DE SAN AGUSTIN | - | 257,104 | - | - | - | - | - | - | - |
| 2564171 | REMODELACION DE AMBIENTE ADMINISTRATIVO; ADQUISICION DE EQUIPAMIENTO DE AMBIENTES DE GESTION ADMINISTRATIVA Y ACADEMICA Y EQUIPAMIENTO DE AMBIENTES DE GESTION ADMINISTRATIVA Y ACADEMICA; EN EL(LA) UNIDAD DE POSGRADO DE LA UNSCH DISTRITO DE AYACUCHO, PROVINCIA HUAMANGA, DEPARTAMENTO AYACUCHO | 516 | U.N. SAN CRISTOBAL DE HUAMANGA | 001 | UNIVERSIDAD NACIONAL SAN CRISTOBAL DE HUAMANGA | - | 565,231 | - | - | - | - | - | - | - |
| 2564286 | MEJORAMIENTO Y AMPLIACION DEL SERVICIO DE FORMACION DE PREGRADO EN EDUCACION SUPERIOR UNIVERSITARIA DE LA ESCUELA PROFESIONAL DE CONTABILIDAD Y FINANZAS DE LA UNIVERSIDAD NACIONAL DE BARRANCA, DISTRITO DE BARRANCA - PROVINCIA DE BARRANCA - DEPARTAMENTO DE LIMA | 549 | U.N. DE BARRANCA | 001 | UNIVERSIDAD NACIONAL DE BARRANCA | - | 188,533 | - | - | - | - | 67,872 | - | 67,872 |
| 2564349 | MEJORAMIENTO DEL SERVICIO DE FORMACION DE POSGRADO EN EDUCACION SUPERIOR UNIVERSITARIA EN LA ESCUELA DE POSGRADO DE LA UNIVERSIDAD NACIONAL DE SAN ANTONIO ABAD DEL CUSCO DISTRITO DE WANCHAQ - PROVINCIA DE CUSCO - DEPARTAMENTO DE CUSCO | 511 | U.N. DE SAN ANTONIO ABAD DEL CUSCO | 001 | UNIVERSIDAD NACIONAL SAN ANTONIO ABAD DEL CUSCO | - | 152,760 | - | - | - | - | - | - | - |
| 2564441 | MEJORAMIENTO DEL SERVICIO DE FORMACION DE PRE GRADO EN LA ESCUELA PROFESIONAL DE NUTRICION Y DIETETICA DE LA FACULTAD DE CIENCIAS DE LA SALUD DE LA UNIVERSIDAD NACIONAL DE TUMBES, DISTRITO DE TUMBES PROVINCIA DE TUMBES - DEPARTAMENTO DE TUMBES | 535 | U.N. DE TUMBES | 001 | UNIVERSIDAD NACIONAL DE TUMBES | - | 37,200 | - | - | - | - | - | - | - |
| 2566050 | ADQUISICION DE EQUIPAMIENTO DE AMBIENTES DE GESTION ADMINISTRATIVA Y ACADEMICA; EN EL(LA) OFICINA GENERAL DE ADMINISTRACION DE LA UNIVERSIDAD NACIONAL AUTONOMA ALTOANDINA DE TARMA DISTRITO DE ACOBAMBA, PROVINCIA TARMA, DEPARTAMENTO JUNIN | 553 | U. N. AUTÓNOMA ALTOANDINA DE TARMA | 001 | U. N. AUTÓNOMA ALTOANDINA DE TARMA - UNAAT | - | 440,735 | - | - | 388,700 | - | - | 52,034 | 440,734 |

| CUI | NOMBRE | PLIEGO | PLIEGO_NOMBRE | EJECUTORA | EJECUTORA_NOMBRE | PIA (1/) | PIM (1/) | DEVENGADO ENERO (2/) | DEVENGADO FEBRERO (2/) | DEVENGADO MARZO (2/) | DEVENGADO ABRIL (2/) | DEVENGADO MAYO (2/) | DEVENGADO JUNIO (2/) | DEVENGADO ENE-JUN |
|---------|---|--------|--|-----------|--|----------|-----------|----------------------|------------------------|----------------------|----------------------|---------------------|----------------------|-------------------|
| 2566720 | CREACION DEL SERVICIO DE INVESTIGACION E INNOVACION EN EDUCACION SUPERIOR UNIVERSITARIA EN EL INSTITUTO DE INVESTIGACION DE LA UNIVERSIDAD NACIONAL AUTONOMA DE HUANTA, DISTRITO DE LURICOCHA - PROVINCIA DE HUANTA - DEPARTAMENTO DE AYACUCHO | 554 | U.N. AUTÓNOMA DE HUANTA | 001 | UNIVERSIDAD NACIONAL AUTONOMA DE HUANTA- UNAH | - | 481,583 | - | - | - | - | - | - | - |
| 2567247 | ADQUISICION DE MOBILIARIO DE LABORATORIO Y EQUIPAMIENTO DE LABORATORIO; REMODELACION DE LABORATORIO Y ESPACIO DE CIRCULACION INTERIOR; EN EL(LA) ESCUELA PROFESIONAL DE INGENIERIA EN ENERGIAS RENOVABLES EN LA LOCALIDAD AYABACAS, DISTRITO DE SAN MIGUEL, PROVINCIA SAN ROMAN, DEPARTAMENTO PUNO | 552 | U.N. DE JULIACA | 001 | UNIVERSIDAD NACIONAL DE JULIACA | - | 859,575 | - | - | - | - | - | - | - |
| 2567409 | ADQUISICION DE EQUIPAMIENTO DE AMBIENTES DE GESTION ADMINISTRATIVA Y ACADEMICA; EN EL(LA) DE LA UNIA DISTRITO DE YARINACOCCHA, PROVINCIA CORONEL PORTILLO, DEPARTAMENTO UCAYALI | 542 | U.N. INTERCULTURAL DE LA AMAZONIA | 001 | UNIVERSIDAD NACIONAL INTERCULTURAL DE LA AMAZONIA | - | 145,640 | - | - | - | - | 45,887 | - | 45,887 |
| 2568327 | CONSTRUCCION DE MURO DE CONTENCIÓN Y INSTALACIONES EXTERIORES DE SERVICIOS BASICOS; EN EL(LA) DEPENDENCIA DE LA ADMINISTRACION CENTRAL FILIAL ILO, UNIVERSIDAD NACIONAL DE MOQUEGUA DISTRITO DE PACOCHA, PROVINCIA ILO, DEPARTAMENTO MOQUEGUA | 545 | U.N. DE MOQUEGUA | 001 | UNIVERSIDAD NACIONAL DE MOQUEGUA | - | 72,000 | - | - | - | - | - | 12,163 | 12,163 |
| 2569265 | MEJORAMIENTO DEL SERVICIO DE GESTION INSTITUCIONAL EN EDUCACION SUPERIOR UNIVERSITARIA EN LAS INSTALACIONES DEPORTIVA UNIVERSITARIA DE LA UNIVERSIDAD NACIONAL SANTIAGO ANTUNEZ DE MAYOLO EN LA LOCALIDAD SHANCAYAN ALTO (SHANCAYAN) DEL DISTRITO DE INDEPENDENCIA - PROVINCIA DE HUARAZ - DEPARTAMENTO DE ANCASH | 532 | U.N. SANTIAGO ANTUNEZ DE MAYOLO | 001 | UNIVERSIDAD NACIONAL SANTIAGO ANTUNEZ DE MAYOLO | - | 126,717 | - | - | - | - | - | - | - |
| 2569433 | ADQUISICION DE EQUIPAMIENTO DE AMBIENTES COMPLEMENTARIOS, EQUIPAMIENTO DE AULA, EQUIPAMIENTO DE LABORATORIO Y EQUIPAMIENTO DE AMBIENTES DE GESTION ADMINISTRATIVA Y ACADEMICA; ADEMAS DE OTROS ACTIVOS EN EL(LA) ESCUELAS PROFESIONALES DE ADMINISTRACION Y TURISMO DE LA UNASAM EN LA LOCALIDAD SHANCAYAN ALTO (SHANCAYAN), DISTRITO DE INDEPENDENCIA, PROVINCIA HUARAZ, DEPARTAMENTO ANCASH | 532 | U.N. SANTIAGO ANTUNEZ DE MAYOLO | 001 | UNIVERSIDAD NACIONAL SANTIAGO ANTUNEZ DE MAYOLO | - | 2,600,036 | - | - | - | - | - | - | - |
| 2569441 | ADQUISICION DE EQUIPO DE LABORATORIO Y EQUIPO DE LABORATORIO V/O TALLER; CONSTRUCCION DE AULA MAGNA Y LABORATORIO GENERAL. ADEMAS DE OTROS ACTIVOS EN EL(LA) ESCUELA PROFESIONAL DE INGENIERIA AMBIENTAL DISTRITO DE PACOCHA, PROVINCIA ILO, DEPARTAMENTO MOQUEGUA | 545 | U.N. DE MOQUEGUA | 001 | UNIVERSIDAD NACIONAL DE MOQUEGUA | - | 75,900 | - | - | - | - | - | 5,904 | 5,904 |
| 2569509 | MEJORAMIENTO DEL SERVICIO DE GESTION INSTITUCIONAL EN EL COMEDOR UNIVERSITARIO DE LA UNIVERSIDAD NACIONAL DE TUMBES DISTRITO DE TUMBES - PROVINCIA DE TUMBES - DEPARTAMENTO DE TUMBES | 535 | U.N. DE TUMBES | 001 | UNIVERSIDAD NACIONAL DE TUMBES | - | 37,200 | - | - | - | - | - | - | - |
| 2569881 | ADQUISICION DE EQUIPO DE AMBIENTES DE GESTION ADMINISTRATIVA Y ACADEMICA; EN EL(LA) PARA USO ADMINISTRATIVO DE LA DIRECCION GENERAL DE ADMINISTRACION DE LA UNIVERSIDAD NACIONAL DANIEL ALCIDES CARRION SEDE CENTRAL SAN JUAN PAMPA DISTRITO DE YANACANCHA, PROVINCIA PASCO, DEPARTAMENTO PASCO | 527 | U.N. DANIEL ALCIDES CARRION | 001 | UNIVERSIDAD NACIONAL DANIEL ALCIDES CARRION | - | 2,601,888 | - | - | - | - | - | - | - |
| 2570187 | MEJORAMIENTO DEL SERVICIO DE GESTION INSTITUCIONAL DEL AUDITORIO CENTRAL DE LA UNIVERSIDAD NACIONAL DE TUMBES DISTRITO DE TUMBES - PROVINCIA DE TUMBES - DEPARTAMENTO DE TUMBES | 535 | U.N. DE TUMBES | 001 | UNIVERSIDAD NACIONAL DE TUMBES | - | 37,200 | - | - | - | - | - | - | - |
| 2570524 | MEJORAMIENTO DEL SERVICIO DE FORMACION DE PREGRADO EN EDUCACION SUPERIOR UNIVERSITARIA EN LA ESCUELA PROFESIONAL DE CONTABILIDAD DE LA UNIVERSIDAD NACIONAL DE SAN ANTONIO ABAD DEL CUSCO, DISTRITO DE CUSCO DE LA PROVINCIA DE CUSCO DEL DEPARTAMENTO DE CUSCO | 511 | U.N. DE SAN ANTONIO ABAD DEL CUSCO | 001 | UNIVERSIDAD NACIONAL SAN ANTONIO ABAD DEL CUSCO | - | 166,082 | - | - | - | - | - | - | - |
| 2570967 | CONSTRUCCION DE CERCO PERIMETRICO, RAMPA, ASCENSOR Y INSTALACIONES EXTERIORES DE SERVICIOS BASICOS; ADEMAS DE OTROS ACTIVOS EN EL(LA) DE LA ADMINISTRACION CENTRAL DISTRITO DE CALCA, PROVINCIA CALCA, DEPARTAMENTO CUSCO | 560 | U.N. DE ARTE DIEGO QUISPE TITO DEL CUSCO | 001 | UNIVERSIDAD NACIONAL DE ARTE DIEGO QUISPE TITO DEL CUSCO | - | 118,200 | - | - | - | - | - | - | - |

| CUI | NOMBRE | PLIEGO | PLIEGO_NOMBRE | EJECUTORA | EJECUTORA_NOMBRE | PIA (1/) | PIM (1/) | DEVENGADO ENERO (2/) | DEVENGADO FEBRERO (2/) | DEVENGADO MARZO (2/) | DEVENGADO ABRIL (2/) | DEVENGADO MAYO (2/) | DEVENGADO JUNIO (2/) | DEVENGADO ENE-JUN |
|---------|--|--------|---|-----------|---|----------|-----------|----------------------|------------------------|----------------------|----------------------|---------------------|----------------------|-------------------|
| 2571015 | MEJORAMIENTO DEL SERVICIO DE GESTION INSTITUCIONAL EN EDUCACION SUPERIOR UNIVERSITARIA EN SISTEMA DE SERVICIO DE ENERGIA ELECTRICA EN LA UNIVERSIDAD NACIONAL DANIEL ALCIDES CARRION FILIAL OXAPAMPA DISTRITO DE OXAPAMPA DE LA PROVINCIA DE OXAPAMPA DEL DEPARTAMENTO DE PASCO | 527 | U.N. DANIEL ALCIDES CARRION | 001 | UNIVERSIDAD NACIONAL DANIEL ALCIDES CARRION | - | 1,450,000 | - | - | - | - | - | - | - |
| 2571526 | ADQUISICION DE VEHICULO; EN EL(LA) UNIDAD DE SERVICIOS GENERALES DE LA UNIVERSIDAD NACIONAL DE CAÑETE, DISTRITO DE SAN VICENTE DE CAÑETE, PROVINCIA CAÑETE, DEPARTAMENTO LIMA | 547 | U.N. DE CAÑETE | 001 | UNIVERSIDAD NACIONAL DE CAÑETE | - | 934,558 | - | - | - | 9,000 | - | - | 9,000 |
| 2572209 | MEJORAMIENTO DEL SERVICIO DE FORMACION DE PREGRADO EN EDUCACION SUPERIOR UNIVERSITARIA EN LA ESCUELA PROFESIONAL DE INGENIERIA EN INDUSTRIAS ALIMENTARIAS DE LA UNIVERSIDAD NACIONAL DE BARRANCA DEL DISTRITO DE SUPE PUERTO - PROVINCIA DE BARRANCA - DEPARTAMENTO DE LIMA | 549 | U.N. DE BARRANCA | 001 | UNIVERSIDAD NACIONAL DE BARRANCA | - | 223,138 | - | - | - | - | - | - | - |
| 2572238 | CREACION DEL SERVICIO DE EXTENSION CULTURAL, PROYECCION SOCIAL Y EDUCACION CONTINUA EN EDUCACION SUPERIOR UNIVERSITARIA CON LA IMPLEMENTACION DEL CENTRO CICLO PROPEDEUTICO EN LA UNIVERSIDAD NACIONAL INTERCULTURAL DE QUILLABAMBA DEL DISTRITO DE SANTA ANA - PROVINCIA DE LA CONVENCION - DEPARTAMENTO DE CUSCO | 556 | U.N. INTERCULTURAL DE QUILLABAMBA | 001 | UNIVERSIDAD NACIONAL INTERCULTURAL DE QUILLABAMBA | - | 153,919 | - | - | - | - | - | 37,758 | 37,758 |
| 2572382 | ADQUISICION DE EQUIPAMIENTO DE LABORATORIO, AMBIENTE COMPLEMENTARIO, AMBIENTE COMPLEMENTARIO Y AMBIENTE DE GESTION ADMINISTRATIVA; ADEMAS DE OTROS ACTIVOS EN EL(LA) BIBLIOTECA CENTRAL DE LA UNASAM EN LA LOCALIDAD SHANCAYAN ALTO (SHANCAYAN), DISTRITO DE INDEPENDENCIA, PROVINCIA HUARAZ, DEPARTAMENTO ANCASH | 532 | U.N. SANTIAGO ANTUNEZ DE MAYOLO | 001 | UNIVERSIDAD NACIONAL SANTIAGO ANTUNEZ DE MAYOLO | - | 2,152,836 | - | - | - | - | - | - | - |
| 2572494 | REMODELACION DE AMBIENTE ADMINISTRATIVO; EN EL(LA) INSTITUTO DE INVESTIGACION PARA EL DESARROLLO SUSTENTABLE DE CEJA DE SELVA (INDECES - CES) DE LA UNTRM DISTRITO DE CHACHAPOYAS, PROVINCIA CHACHAPOYAS, DEPARTAMENTO AMAZONAS | 541 | U.N. TORIBIO RODRIGUEZ DE MENDOZA DE AMAZONAS | 001 | UNIVERSIDAD NACIONAL TORIBIO RODRIGUEZ DE MENDOZA DE AMAZONAS | - | 400,000 | - | - | - | - | - | - | - |
| 2572543 | MEJORAMIENTO DEL SERVICIO DE GESTION INSTITUCIONAL EN EDUCACION SUPERIOR UNIVERSITARIA DE LA DIRECCION DE BIENESTAR UNIVERSITARIO DE LA UNIVERSIDAD NACIONAL TORIBIO RODRIGUEZ DE MENDOZA DISTRITO DE CHACHAPOYAS - PROVINCIA DE CHACHAPOYAS - DEPARTAMENTO DE AMAZONAS | 541 | U.N. TORIBIO RODRIGUEZ DE MENDOZA DE AMAZONAS | 001 | UNIVERSIDAD NACIONAL TORIBIO RODRIGUEZ DE MENDOZA DE AMAZONAS | - | 3,300,000 | - | - | - | - | 16,830 | 22,170 | 39,000 |
| 2572586 | MEJORAMIENTO DEL SERVICIO DE GESTION INSTITUCIONAL DE LA UNIDAD DE TRAMITE DOCUMENTARIO Y ARCHIVO DE LA UNIVERSIDAD NACIONAL TORIBIO RODRIGUEZ DE MENDOZA DISTRITO DE CHACHAPOYAS - PROVINCIA DE CHACHAPOYAS - DEPARTAMENTO DE AMAZONAS | 541 | U.N. TORIBIO RODRIGUEZ DE MENDOZA DE AMAZONAS | 001 | UNIVERSIDAD NACIONAL TORIBIO RODRIGUEZ DE MENDOZA DE AMAZONAS | - | 3,102,232 | - | - | - | - | 11,880 | 12,120 | 24,000 |
| 2572604 | MEJORAMIENTO Y AMPLIACION DEL SERVICIO DE GESTION INSTITUCIONAL EN EDUCACION SUPERIOR UNIVERSITARIA EN VIAS DE TRANSITO VEHICULAR, PEATONAL, INFRAESTRUCTURA Y AREAS COMPLEMENTARIAS EN EL CAMPUS UNIVERSITARIO SEDE CHACHAPOYAS DE LA UNTRM DISTRITO DE CHACHAPOYAS DE LA PROVINCIA DE CHACHAPOYAS DEL DEPARTAMENTO DE AMAZONAS | 541 | U.N. TORIBIO RODRIGUEZ DE MENDOZA DE AMAZONAS | 001 | UNIVERSIDAD NACIONAL TORIBIO RODRIGUEZ DE MENDOZA DE AMAZONAS | - | 500,000 | - | - | - | - | 19,800 | 28,200 | 48,000 |
| 2573260 | CONSTRUCCION DE COBERTURA Y TRIBUNA Y/O PALCO; EN EL(LA) LOSA DEPORTIVA DE LA UNIVERSIDAD NACIONAL DANIEL ALCIDES CARRION SEDE CENTRAL DISTRITO DE YANACANCHA, PROVINCIA PASCO, DEPARTAMENTO PASCO | 527 | U.N. DANIEL ALCIDES CARRION | 001 | UNIVERSIDAD NACIONAL DANIEL ALCIDES CARRION | - | 822,512 | - | - | - | - | - | - | - |
| 2574390 | MEJORAMIENTO DE LOS SERVICIOS DE GESTION INSTITUCIONAL EN EDUCACION SUPERIOR EN LA UNIDAD ADMINISTRATIVA DE LA DIRECCION DE BIENESTAR UNIVERSITARIO DE LA UNIVERSIDAD NACIONAL CIRO ALEGRIA, DISTRITO DE HUAMACHUCO - PROVINCIA DE SANCHEZ CARRION - DEPARTAMENTO DE LA LIBERTAD | 559 | U.N. CIRO ALEGRIA | 001 | UNIVERSIDAD NACIONAL CIRO ALEGRIA | - | 80,000 | - | - | - | - | - | - | - |

| CUI | NOMBRE | PLIEGO | PLIEGO_NOMBRE | EJECUTORA | EJECUTORA_NOMBRE | PIA (1/) | PIM (1/) | DEVENGADO ENERO (2/) | DEVENGADO FEBRERO (2/) | DEVENGADO MARZO (2/) | DEVENGADO ABRIL (2/) | DEVENGADO MAYO (2/) | DEVENGADO JUNIO (2/) | DEVENGADO ENE-JUN |
|---------|---|--------|--|-----------|--|----------|-----------|----------------------|------------------------|----------------------|----------------------|---------------------|----------------------|-------------------|
| 2575579 | ADQUISICION DE EQUIPAMIENTO DE LABORATORIO; EN EL(LA) FACULTAD DE MEDICINA VETERINARIA Y ZOOTECNIA DISTRITO DE PUNO, PROVINCIA PUNO, DEPARTAMENTO PUNO | 520 | U.N. DEL ALTIPLANO | 001 | UNIVERSIDAD NACIONAL DEL ALTIPLANO | - | 7,528,723 | - | - | - | - | - | - | - |
| 2576539 | REMODELACION DE NETWORKING CORE DATA CENTER / EDIFICIO Y CENTRO DE TECNOLOGIAS Y COMUNICACION; ADQUISICION DE EQUIPAMIENTO DE AMBIENTES COMPLEMENTARIOS Y MOBILIARIO DE AMBIENTES COMPLEMENTARIOS; EN EL(LA) OFICINA DE TECNOLOGIAS DE LA INFORMACION DE LA UNTRM DISTRITO DE CHACHAPOYAS, PROVINCIA CHACHAPOYAS, DEPARTAMENTO AMAZONAS | 541 | U.N. TORIBIO RODRIGUEZ DE MENDOZA DE AMAZONAS | 001 | UNIVERSIDAD NACIONAL TORIBIO RODRIGUEZ DE MENDOZA DE AMAZONAS | - | 30,000 | - | - | - | - | - | - | - |
| 2577378 | ADQUISICION DE VOLQUETE, CARGADOR FRONTAL, RETROEXCAVADORA Y VOLQUETE; ADEMAS DE OTROS ACTIVOS EN EL(LA) UNIDAD DE SERVICIOS GENERALES DE LA UNIVERSIDAD NACIONAL DEL ALTIPLANO DISTRITO DE PUNO, PROVINCIA PUNO, DEPARTAMENTO PUNO | 520 | U.N. DEL ALTIPLANO | 001 | UNIVERSIDAD NACIONAL DEL ALTIPLANO | - | 5,543,869 | - | - | - | - | - | - | - |
| 2577398 | ADQUISICION DE SISTEMA DE SEGURIDAD PERIMETRAL (FIREWALL), SERVIDOR Y SWITCH; EN EL(LA) OFICINA DE TECNOLOGIAS DE INFORMACION Y COMUNICACIONES DISTRITO DE SAN ISIDRO, PROVINCIA LIMA, DEPARTAMENTO LIMA | 117 | SISTEMA NACIONAL DE EVALUACION, ACREDITACION Y CERTIFICACION DE LA CALIDAD EDUCATIVA | 001 | SISTEMA NAC. DE EVALUAC., ACREDITAC. Y CERTIFICACION DE LA CALIDAD EDUCATIVA | - | 872,670 | - | - | - | - | - | - | - |
| 2579153 | REPARACION DE AMBIENTE ADMINISTRATIVO; ADQUISICION DE EQUIPAMIENTO DE AMBIENTES COMPLEMENTARIOS Y MOBILIARIO DE AMBIENTES COMPLEMENTARIOS; EN EL(LA) SEDE DE ADMINISTRACION CENTRAL DE LA UNTRM - DISTRITO DE CHACHAPOYAS, PROVINCIA CHACHAPOYAS, DEPARTAMENTO AMAZONAS | 541 | U.N. TORIBIO RODRIGUEZ DE MENDOZA DE AMAZONAS | 001 | UNIVERSIDAD NACIONAL TORIBIO RODRIGUEZ DE MENDOZA DE AMAZONAS | - | 15,000 | - | - | - | - | - | - | - |
| 2586895 | CONSTRUCCION DE TALLER LIVIANO, AMBIENTE ADMINISTRATIVO, SERVICIOS HIGIENICOS Y/O VESTIDORES PARA ESTUDIANTES Y ESPACIOS DE CIRCULACION HORIZONTAL Y/O VERTICAL; ADEMAS DE OTROS ACTIVOS EN EL(LA) ESCUELA PROFESIONAL DE INGENIERIA QUIMICA DISTRITO DE PUNO, PROVINCIA PUNO, DEPARTAMENTO PUNO | 520 | U.N. DEL ALTIPLANO | 001 | UNIVERSIDAD NACIONAL DEL ALTIPLANO | - | 86,786 | - | - | - | - | - | - | - |
| 2587409 | REPARACION DE CENTRO O CAMPO EXPERIMENTAL, AMBIENTE ADMINISTRATIVO Y AMBIENTE DE SERVICIOS GENERALES; EN EL(LA) PROGRAMA DE INVESTIGACION Y PROYECCION SOCIAL - PIPS EN ANIMALES MENORES DE LA UNALM DISTRITO DE LA MOLINA, PROVINCIA LIMA, DEPARTAMENTO LIMA | 518 | U.N. AGRARIA LA MOLINA | 001 | UNIVERSIDAD NACIONAL AGRARIA LA MOLINA | - | 1,203,817 | - | - | - | - | - | - | - |
| 2587582 | ADQUISICION DE VEHICULO; EN EL(LA) SISTEMA DE TRANSPORTE UNIVERSITARIO DE LA UNIVERSIDAD NACIONAL DE BARRANCA DISTRITO DE BARRANCA, PROVINCIA BARRANCA, DEPARTAMENTO LIMA | 549 | U.N. DE BARRANCA | 001 | UNIVERSIDAD NACIONAL DE BARRANCA | - | 956,009 | - | - | - | - | - | 5,500 | 5,500 |
| 2590373 | MEJORAMIENTO DEL SERVICIO DE PROMOCION DE LA CIENCIA, TECNOLOGIA E INNOVACION TECNOLOGICA EN CENTRO DE INVESTIGACION PARA LA CONSERVACION Y RESTAURACION DE AGUAS Y SUELOS CICRAS DE LA UNTRM - DISTRITO DE MAGDALENA DE LA PROVINCIA DE CHACHAPOYAS DEL DEPARTAMENTO DE AMAZONAS | 541 | U.N. TORIBIO RODRIGUEZ DE MENDOZA DE AMAZONAS | 001 | UNIVERSIDAD NACIONAL TORIBIO RODRIGUEZ DE MENDOZA DE AMAZONAS | - | 300,000 | - | - | - | - | - | - | - |
| 2590699 | MEJORAMIENTO DEL SERVICIO DE PROMOCION DE LA CIENCIA, TECNOLOGIA E INNOVACION TECNOLOGICA EN CENTRO DE INVESTIGACION EN FRUTICULTURA CIF DE LA UNTRM - DISTRITO DE MAGDALENA DE LA PROVINCIA DE CHACHAPOYAS DEL DEPARTAMENTO DE AMAZONAS | 541 | U.N. TORIBIO RODRIGUEZ DE MENDOZA DE AMAZONAS | 001 | UNIVERSIDAD NACIONAL TORIBIO RODRIGUEZ DE MENDOZA DE AMAZONAS | - | 50,000 | - | - | - | - | - | - | - |
| 2590707 | MEJORAMIENTO DEL SERVICIO DE PROMOCION DE LA CIENCIA, TECNOLOGIA E INNOVACION TECNOLOGICA EN CENTRO DE INVESTIGACION EN CIENCIA Y TECNOLOGIA DE ALIMENTOS CIENCYTEC DE LA UNTRM DISTRITO DE CHACHAPOYAS DE LA PROVINCIA DE CHACHAPOYAS DEL DEPARTAMENTO DE AMAZONAS | 541 | U.N. TORIBIO RODRIGUEZ DE MENDOZA DE AMAZONAS | 001 | UNIVERSIDAD NACIONAL TORIBIO RODRIGUEZ DE MENDOZA DE AMAZONAS | - | 40,000 | - | - | - | - | - | - | - |
| 2592660 | RECUPERACION DEL SERVICIO DE FORMACION DE PREGRADO EN EDUCACION SUPERIOR UNIVERSITARIA EN ESCUELA PROFESIONAL DE INGENIERIA CIVIL Y, ESCUELA PROFESIONAL DE ADMINISTRACION EN TURISMO DE LA UNTRM - DISTRITO DE CHACHAPOYAS DE LA PROVINCIA DE CHACHAPOYAS DEL DEPARTAMENTO DE AMAZONAS | 541 | U.N. TORIBIO RODRIGUEZ DE MENDOZA DE AMAZONAS | 001 | UNIVERSIDAD NACIONAL TORIBIO RODRIGUEZ DE MENDOZA DE AMAZONAS | - | 30,000 | - | - | - | - | - | - | - |

| CUI | NOMBRE | PLIEGO | PLIEGO_NOMBRE | EJECUTORA | EJECUTORA_NOMBRE | PIA (1/) | PIM (1/) | DEVENGADO ENERO (2/) | DEVENGADO FEBRERO (2/) | DEVENGADO MARZO (2/) | DEVENGADO ABRIL (2/) | DEVENGADO MAYO (2/) | DEVENGADO JUNIO (2/) | DEVENGADO ENE-JUN |
|---------|--|--------|---|-----------|---|----------|----------|----------------------|------------------------|----------------------|----------------------|---------------------|----------------------|-------------------|
| 2592661 | MEJORAMIENTO DEL SERVICIO DE FORMACION DE PREGRADO EN EDUCACION SUPERIOR UNIVERSITARIA EN ESCUELA PROFESIONAL DE INGENIERIA AMBIENTAL DE LA UNTRM DISTRITO DE CHACHAPOYAS DE LA PROVINCIA DE CHACHAPOYAS DEL DEPARTAMENTO DE AMAZONAS | 541 | U.N. TORIBIO RODRIGUEZ DE MENDOZA DE AMAZONAS | 001 | UNIVERSIDAD NACIONAL TORIBIO RODRIGUEZ DE MENDOZA DE AMAZONAS | - | 30,000 | - | - | - | - | - | - | - |
| 2595789 | REMODELACION DE SISTEMA DE SUMINISTRO ELECTRICO, SUB ESTACIONES ELECTRICAS, LINEA DE CONDUCCION Y EQUIPOS COMPLEMENTARIOS; EN EL(LA) SEDE SANTA ROSA DE LA UNIVERSIDAD NACIONAL JOSE MARIA ARGUEDAS DEL DISTRITO DE TALAVERA, PROVINCIA ANDAHUAYLAS, DEPARTAMENTO APURIMAC | 544 | U.N. JOSE MARIA ARGUEDAS | 001 | UNIVERSIDAD NACIONAL JOSE MARIA ARGUEDAS | - | 442,350 | - | - | - | - | - | - | - |

.....