



PERÚ

Ministerio  
de la Mujer y  
Poblaciones Vulnerables



Sesión de la Comisión de la Mujer y la Familia  
Congreso de la República

# Ministerio de la Mujer y Poblaciones Vulnerables



Nancy Tolentino Gamarra  
Ministra de la Mujer y Poblaciones Vulnerables

13 de setiembre de 2023



PERÚ

Ministerio de la Mujer y Poblaciones Vulnerables



Gobierno del Perú



BICENTENARIO DEL PERÚ 2021 - 2024

# ORGANIZACIÓN DEL MIMP

## Viceministerio de la Mujer

Dirección General de Igualdad de Género y No Discriminación	Dirección General de Transversalización del Enfoque de Género	Dirección General Contra la Violencia de Género
Dirección de Políticas de Igualdad de Género y No Discriminación	Dirección de Articulación Sectorial e Interinstitucional	Dirección de Políticas para una Vida Libre de Violencia
Dirección de Promoción y Protección de los Derechos de las Mujeres	Dirección de Articulación con los Gobiernos Regionales y Locales	Dirección de Asistencia Técnica y Promoción de Servicios
Dirección de Promoción y Desarrollo de la Autonomía Económica de las Mujeres		

**AURORA**



## Viceministerio de Poblaciones Vulnerables

Dirección General de Población, Desarrollo y Voluntariado	Dirección General de la Familia y la Comunidad	Dirección General Niñas, Niños y Adolescentes	Dirección General de Adopciones
Dirección de Población	Dirección de Fortalecimiento de las Familias	Dirección de Políticas de Niñas, Niños y Adolescentes	Dirección de Evaluación Integral para la Adopción
Dirección de Desplazados y Cultura de Paz	Dirección de Personas Adultas	Dirección de Sistemas Locales y Defensorías	Dirección de Adopción y Post Adopción
Dirección de Voluntariado	Dirección de Sociedades de Beneficiencia	Dirección de Protección Especial	Dirección de Capacitación y Registro de la Información

**INABIF**

**CONADIS** (Entidad adscrita al MIMP)



PERÚ

Ministerio  
de la Mujer y  
Poblaciones Vulnerables



Gobierno del Perú



BICENTENARIO  
DEL PERÚ  
2021 - 2024

## Ministerio de la Mujer y Poblaciones Vulnerables

FINALIDAD

*El MIMP promueve, ejecuta y supervisa las políticas nacionales sobre las mujeres y las poblaciones vulnerables, que son las personas que sufren discriminación o desprotección.*



*La Ley de Organización y funciones del MIMP incluye a las siguientes poblaciones vulnerables: : mujeres niños, niñas, adolescentes, personas adultas mayores, personas con discapacidad así como personas desplazadas y migrantes internos.*

MANDATO



PERÚ

Ministerio  
de la Mujer y  
Poblaciones Vulnerables



Gobierno del Perú



BICENTENARIO  
DEL PERÚ  
2021 - 2024

# POLÍTICAS NACIONALES MULTISECTORIALES



Política Nacional de  
Igualdad de Género



Política Nacional de  
Persona Adulto Mayor



Política Nacional en  
Discapacidad para el  
Desarrollo



Política Nacional para  
Niñas, Niños y  
Adolescentes



PERÚ

Ministerio  
de la Mujer y  
Poblaciones Vulnerables



Gobierno del Perú



BICENTENARIO  
DEL PERÚ  
2021 - 2024

# PRIORIDADES



Funcionamiento adecuado de todos los servicios institucionales: Incremento del presupuesto

Fortalecimiento de las familias: Familias igualitarias libres de violencia

Fortalecer los Servicios del Programa Nacional Aurora y Acercar los servicios contra la violencia a la población rural. SAR

Fortalecer la gestión de las mujeres elegidas como autoridades regionales y locales: Gobernando Juntas

Promoción de la autonomía económica de las mujeres

Prevención de la violencia contra las mujeres en todo su ciclo de vida.



PERÚ

Ministerio de la Mujer y Poblaciones Vulnerables



Gobierno del Perú



BICENTENARIO DEL PERÚ 2021 - 2024

# ESTRATEGIA FAMILIAS IGUALITARIAS Y LIBRES DE VIOLENCIA

## Objetivo General

Brindar a las familias un servicio integral especializado para su fortalecimiento, a través de la **promoción de prácticas de crianza saludables; la corresponsabilidad familiar;** relaciones igualitarias, inclusivas, respetuosas y libres de violencia entre sus integrantes



Desarrollar habilidades de madres, padres y cuidadores para una comunicación asertiva y prácticas de crianza saludables y libre de violencia.

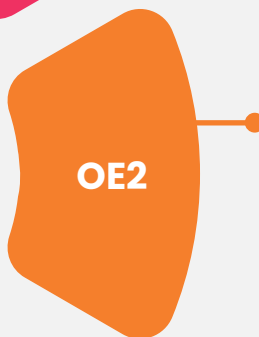

Promover habilidades y capacidades de padres y madres para el ejercicio de la corresponsabilidad familiar, paternidad activa y mejora de las relaciones de pareja en condiciones de igualdad y libre de violencia

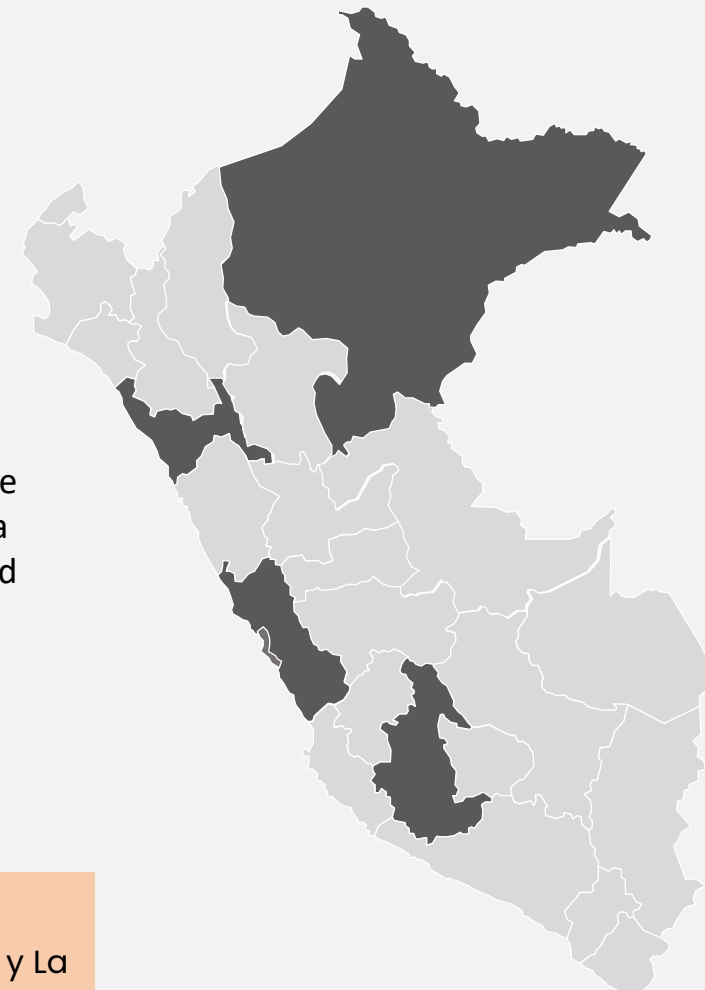

**2,429** Familias vienen fortaleciendo sus **competencias parentales**

**8** zonas de intervención: Lima Norte, Lima Sur, Lima Centro, Lima Este, Callao, Loreto, Ayacucho y La Libertad



PERÚ

Ministerio de la Mujer y Poblaciones Vulnerables



Gobierno del Perú



BICENTENARIO DEL PERÚ 2021 - 2024



**431 CEM**

185 CEM en Comisaría  
245 CEM regulares  
1 CEM en CC.Salud

**26 regiones**

**AÑO 2022**  
154,202 Casos atendidos

**ENE-JUL 2023:**  
96,202 Casos atendidos



**22 Hogares de Refugio Temporal**

**18 regiones**

**OCT – DIC 2022:**  
686 Casos atendidos

**ENE-JUL 2023:**  
1,839 Casos atendidos



**62 Equipos de Estrategia Rural Incluye PIAS**

**23 regiones**

**AÑO 2022**  
3,285 Casos derivados

**ENE-JUL 2023:**  
1,622 Casos derivados



**8 SAU**

**8 regiones**

**AÑO 2022**  
6,735 Casos atendidos

**ENE-JUL 2023:**  
4,501 Casos derivados



**LÍNEA 100**

**Nacional**

**AÑO 2022**  
170,780 Consultas

**ENE-JUL 2023:**  
86,050 Consultas



**CHAT 100**

**Nacional**

**AÑO 2022**  
8,004 Consultas

**ENE-JUL 2023:**  
5,133 Consultas



**5 CAI**

**4 regiones**

**AÑO 2022**  
2,795 Casos

**ENE-JUL 2023:**  
1,719 Casos



CEM NAZCA Inaugurado  
CEM SULLANA  
CEM SORITOR



HRT TAMBOPATA



CAI AREQUIPA



# Estrategia Multisectorial y Servicios de Atención Rural SAR contra la violencia hacia la mujer e integrantes del grupo familiar.

## Construcción participativa de "Sistemas Locales Multisectoriales en zonas rurales"

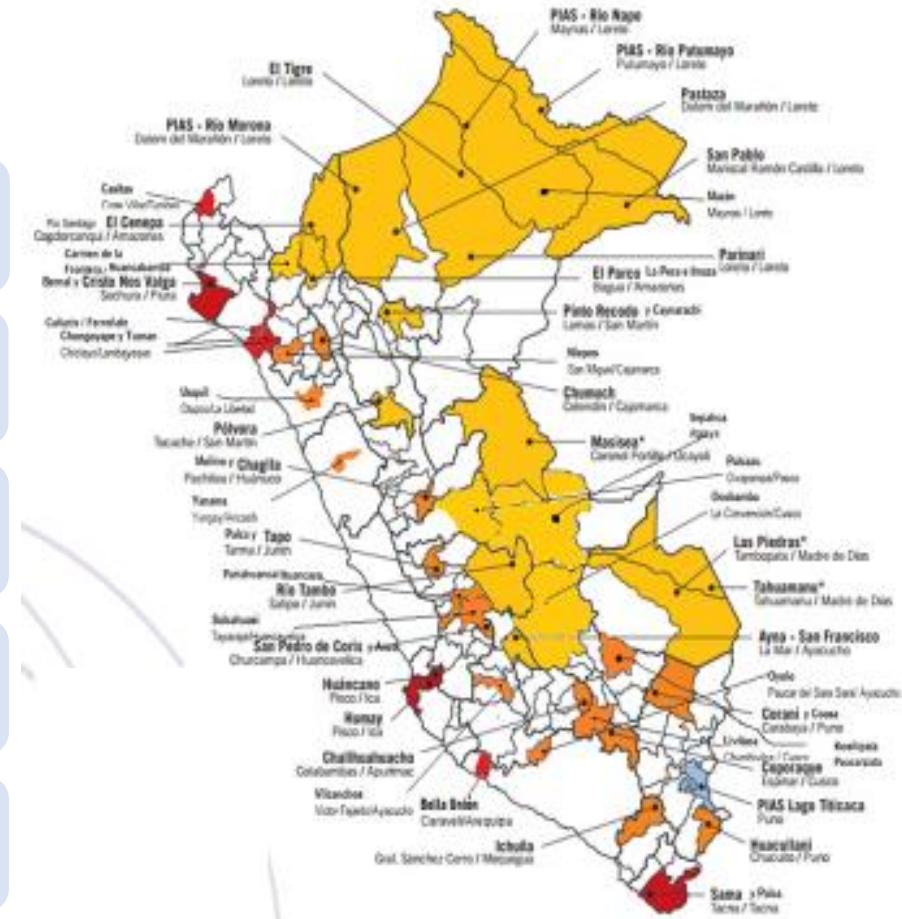
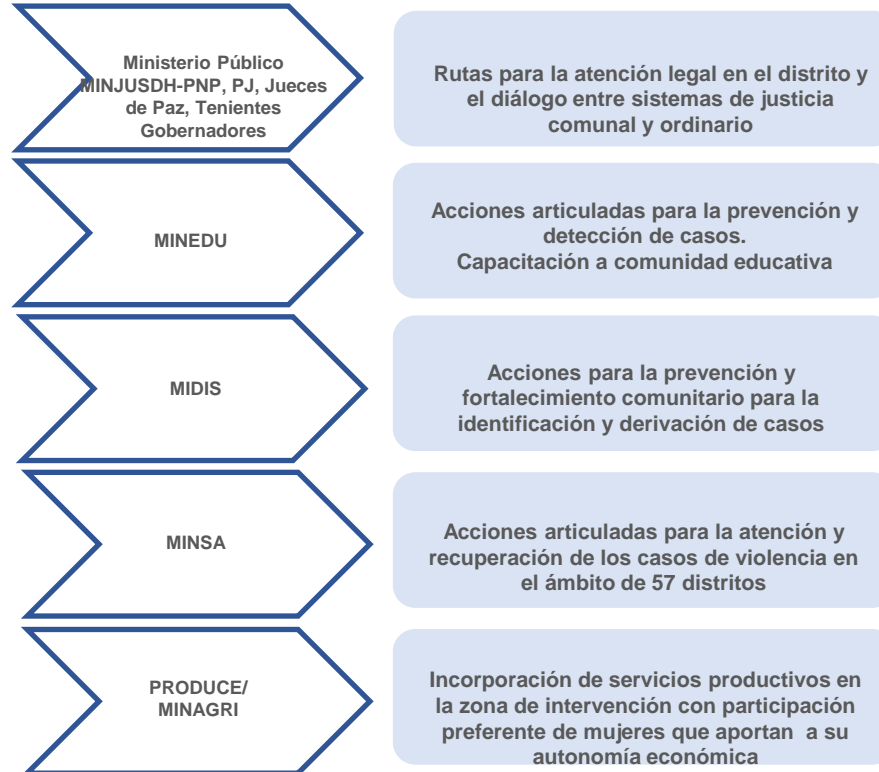





PERÚ

Ministerio  
de la Mujer y  
Poblaciones Vulnerables



Gobierno del Perú



BICENTENARIO  
DEL PERÚ  
2021 - 2024

## Feminicidio: la manifestación más cruel de la violencia contra las mujeres

# 115

Casos de  
Feminicidio  
(12/09/2023)

# 80%

de los agresores  
son o han sido  
pareja de  
Sus víctimas

# 56%

de los agresores  
tienen entre 30  
y 59 años

# 18%

Agresores  
Son exparejas

# 27%

de los agresores tienen  
entre 18 y 29 años

Número de casos de víctimas de feminicidio  
atendidos por los CEM según año

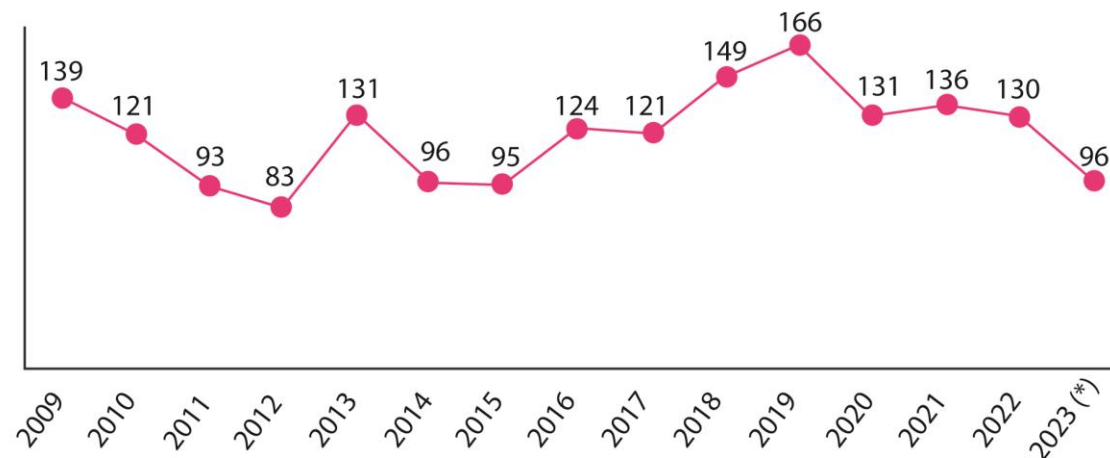

(\*) Análisis de cifras a julio de 2023



PERÚ

Ministerio  
de la Mujer y  
Poblaciones Vulnerables



Gobierno del Perú



BICENTENARIO  
DEL PERÚ  
2021 - 2024

## Creación e implementación de la Estrategia Multisectorial

# “Gobernando Juntas”

I Encuentro Nacional de la Red de Vicegobernadoras y Vicegobernadores del Perú, con 114 autoridades mujeres

Lanzamiento e implementación del Programa de fortalecimiento de capacidades a mujeres autoridades.

I Diálogo con regidoras de Lima Metropolitana, en el que participaron 81 regidoras

I Foro Ejecutivo Nacional de Alcaldesas, en el que participaron 67 alcaldesas y 41 regidoras

II Encuentro Nacional de la Red de Vicegobernadoras y Vicegobernadores del Perú, con 14 vicegobernadoras y 2 vicegobernadores.





PERÚ

Ministerio de la Mujer y Poblaciones Vulnerables



Gobierno del Perú



BICENTENARIO DEL PERÚ 2021 - 2024

## Empoderamiento económico de las mujeres

Busca promover la **participación plena y a todo nivel de la actividad económica de las mujeres** que lideran emprendimientos, empresas y asociaciones empresariales.



## Estrategia Nacional de Mujer Emprendedora

**26** redes regionales en todo el país

Cuentan con una **Ordenanza Regional vigente** que reconoce la

creación de la Red de Mujeres Emprendedoras y Empresarias de la región:

**21** Gobiernos Regionales

**01** Gobierno local (Lima Metropolitana)



PERÚ

Ministerio de la Mujer y Poblaciones Vulnerables



Gobierno del Perú



BICENTENARIO DEL PERÚ 2021 - 2024

# Prevención de la violencia contra las mujeres y el grupo familiar

## Estrategia comunitaria

- Mujeres empoderadas y autónomas
- Hombres por la Igualdad
- Mujeres acompañando a mujeres

## Estrategia educativa

Intervención dirigida a la comunidad educativa para el abordaje de la prevención

## Estrategia comunicacional

Campañas y otras actividad para sensibilizar y movilizar a la ciudadanía en espacios públicos y redes sociales



### ACCIONES PREVENTIVAS PROMOCIONALES

AÑO	2023*
Nº de acciones realizadas	56 216
Personas informadas	866 573



PERÚ

Ministerio  
de la Mujer y  
Poblaciones Vulnerables



Gobierno del Perú



BICENTENARIO  
DEL PERÚ  
2021 - 2024

## Campañas Comunicacionales

**TAMBIÉN ES MI  
PROBLEMA**

*ACTÚA CONTRA LA VIOLENCIA  
HACIA LAS MUJERES Y LAS NIÑAS*

**Conéctate**   
**SIN RIESGOS** 

**ENCONTRARTE**

**TAMBIÉN ES MI  
PROBLEMA**



PERÚ

Ministerio de la Mujer y Poblaciones Vulnerables



Gobierno del Perú



BICENTENARIO DEL PERÚ 2021 - 2024

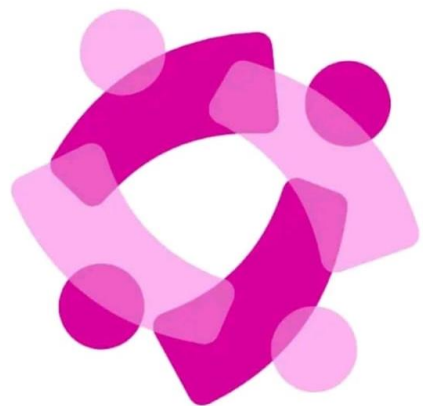

YANAPP

TAMBIÉN ES MI PROBLEMA

ACTÚA CONTRA LA VIOLENCIA HACIA LAS MUJERES Y LAS NIÑAS



Círculo de Confianza:

6

PERSONAS cercanas a quienes se les puede remitir la geolocalización y solicitud de ayuda en tiempo real

Información sobre servicios:

- Línea 100
- Línea 1884
- Chat 100
- Línea 1818

Emergencia:

- Línea 105
- Comisarias cercanas
- CEM



PERÚ

Ministerio  
de la Mujer y  
Poblaciones Vulnerables



Gobierno del Perú



BICENTENARIO  
DEL PERÚ  
2021 - 2024

# NUESTROS SERVICIOS Y SUS LOGROS



PERÚ

Ministerio de la Mujer y Poblaciones Vulnerables



Gobierno del Perú



BICENTENARIO DEL PERÚ 2021 - 2024

SERVICIOS

META 2023

JULIO 2023

AVANCE %

Adopciones

110

NNA integrados en un entorno familiar

72

NNA integrados en un entorno familiar

65%

Unidades de Protección Especial

6,174

NNA atendidos en su condición de desprotección familiar

5,783

NNA atendidos en su condición de desprotección familiar

92%

Juguemos en la PIAS

6,500

niños y niñas con capacidades de autocuidado

8,187

niños y niñas con capacidades de autocuidado

126%

Servicio Mi60+

1,990

cuentan con medidas de protección temporal.

1,270

PAM cuentan con medidas de protección temporal.

64%







PERÚ

Ministerio de la Mujer y Poblaciones Vulnerables



Gobierno del Perú



BICENTENARIO DEL PERÚ 2021 - 2024

SERVICIOS	META 2023	JULIO 2023	AVANCE %
CAR para Niñas, Niños y Adolescentes	3,011 NNA con protección integral	2,398 NNA con protección integral	96%
CAR para Personas con Discapacidad	542 PCD con protección integral	505 PCD con protección integral	93%
CAR para Personas Adultas Mayores	382 PAM con protección integral	375 PAM con protección integral	95%
Centro de Desarrollo Integral de las Familias	7,444 personas cuentan con servicios de cuidado	6,977 Personas cuentan con servicios de cuidado	88%
Asistencia Económica para NNA en Situación de Orfandad	54,398 NNA con asistencia económica por orfandad	54,398 NNA con asistencia económica por orfandad	100%





PERÚ

Ministerio de la Mujer y Poblaciones Vulnerables



Gobierno del Perú



BICENTENARIO DEL PERÚ 2021 - 2024

SERVICIOS	META 2023	JULIO 2023	AVANCE %
CEM Centros Emergencia Mujer	174,769 personas atendidas por los equipos multidisciplinarios	96,106 personas atendidas por los equipos Multidisciplinarios	55%
Línea 100	146,572 personas orientadas	86,050 personas Orientadas	59%
SAU Servicio de Atención Urgente	6,721 personas atendidas integralmente	4,501 Personas atendidas integralmente	67%
HRT Hogares de Refugio Temporal	2,789 mujeres acogidas de manera temporal	1,839 Mujeres acogidas de manera temporal	66%
SAR Servicio de Atención Rural	3,520 personas atendidas	1,439 Personas atendidas	41%
Asistencia Económica a personas víctimas indirectas de femicidio	1,215 personas con asistencia económica	1,601 Personas con asistencia económica	45%
Acompañamiento a Mujeres	6,036 mujeres Reciben acompañamiento	2,040 mujeres reciben acompañamiento	34%





PERÚ

Ministerio de la Mujer y Poblaciones Vulnerables



Gobierno del Perú



BICENTENARIO DEL PERÚ 2021 - 2024

SERVICIOS

META 2023

JULIO 2023

AVANCE %

Personas con Discapacidad promovidas laboralmente mediante la Estrategia "Inclúyeme Soy Capaz"

65 Intervenciones para promover la inserción laboral de las personas con discapacidad a un puesto de trabajo digno.

43 Intervenciones para promover la inserción laboral de las personas con discapacidad a un puesto de trabajo digno.

66%

Personas con Discapacidad formadas en el CETPRO "Alcides Salomón Zorrilla"

1,200 PCD capacitadas

419 PCD capacitadas

35%

Personas con Discapacidad atendidas mediante la Red "Alivia Perú"

23,311 PCD acceden a servicios de salud, educación, justicia, empleo y protección social.

21,909 PCD acceden a servicios de salud, educación, justicia, empleo y protección social.

94%





PERÚ

Ministerio  
de la Mujer y  
Poblaciones Vulnerables



Gobierno del Perú



BICENTENARIO  
DEL PERÚ  
2021 - 2024

## INTERVENCIÓN DEL MIMP FRENTE A LA TRATA DE PERSONAS



### Iluminación del MIMP por la campaña Corazón Azul

GRÁFICO N° 01  
PERÚ: DENUNCIAS REGISTRADAS POR EL DELITO DE TRATA DE PERSONAS,  
2018 - 2022

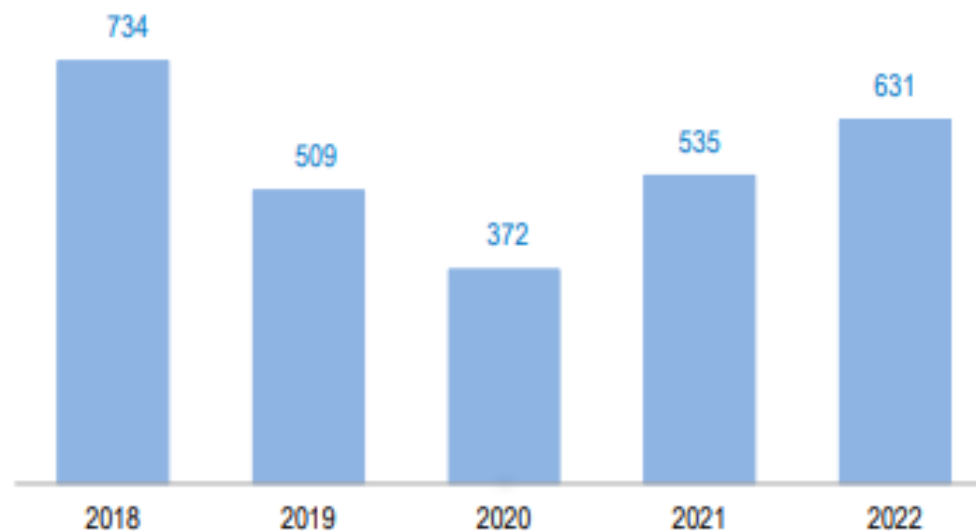

Fuente: Ministerio del Interior - Oficina de Planeamiento y Estadística.  
Elaboración: Instituto Nacional de Estadística e Informática.

La trata de personas es un delito que afecta derechos fundamentales, como la vida, libertad, integridad y dignidad. Implica **degradar a una persona a la condición de objeto con el fin de comercializarla y explotarla** para obtener ganancias.



PERÚ

Ministerio  
de la Mujer y  
Poblaciones Vulnerables



Gobierno del Perú



BICENTENARIO  
DEL PERÚ  
2021 - 2024

## Taller “Enfoque de género para la toma de decisiones en la gestión pública” - (D.S. N° 010-2022-MIMP)



- Dirigido al funcionariado público
- Conferencia magistral de 02 horas
- Conferencista: Rocío Villanueva Flores, Decana de la Facultad de Derechos de la PUCP (ad honorem)

Plan de Implementación Progresivo de la  
Capacitación Obligatoria en enfoque de género -  
Resolución de Presidencia Ejecutiva  
N° 170-2023-SERVIR (20.08.2023)



La implementación del Plan será de manera progresiva, y financiado con cargo al presupuesto institucional del Sector



PERÚ

Ministerio de la Mujer y Poblaciones Vulnerables



Gobierno del Perú



BICENTENARIO DEL PERÚ 2021 - 2024

## ESPECIALIZACIÓN DE SERVICIOS PARA LAS PERSONAS CON DISCAPACIDAD



Foto: Conadis

### Servicios de Atención:

- CENTROS DE ACOGIDA RESIDENCIAL

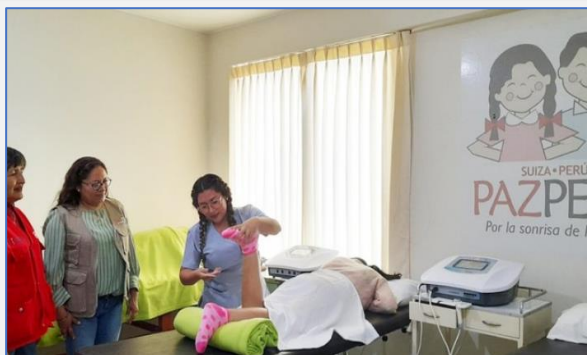

### Servicios para vida independiente:

- ESTRATEGIA INCLUYEME SOY CAPAZ
- RESIDENCIA DE VIDA INDEPENDIENTE

PREVENCIÓN

ATENCIÓN DE CUIDADOS

ADAPTACIÓN E INTEGRACIÓN

VIDA INDEPENDIENTE

### Servicios de Prevención:

- SAIPD
- RED ALIVIA



### Servicios de integración: CETPRO





PERÚ

Ministerio de la Mujer y Poblaciones Vulnerables

# ARTICULACIÓN Y COMPLEMENTARIEDAD DE SERVICIOS PARA LAS PCD



BICENTENARIO DEL PERÚ 2021 - 2024

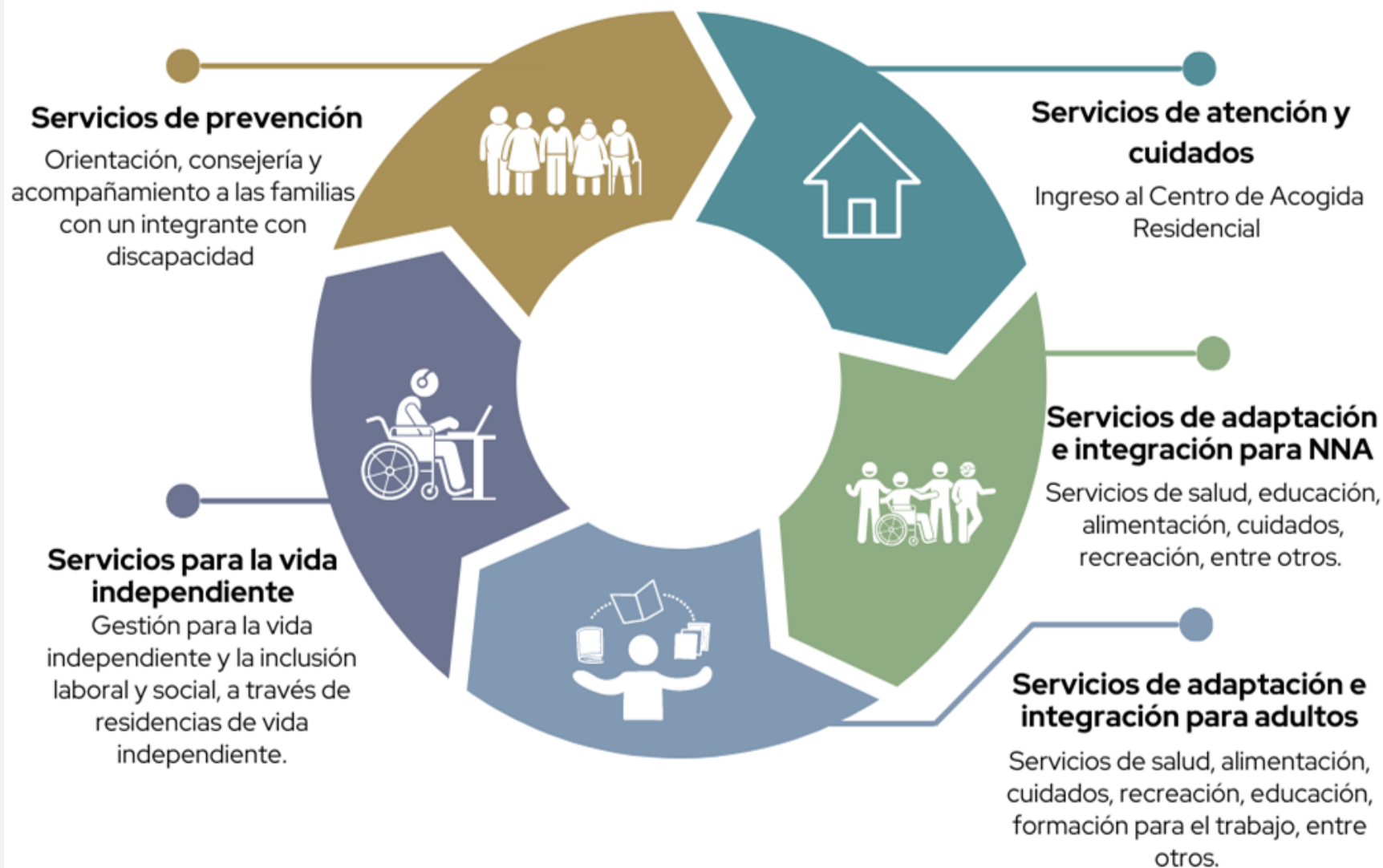



PERÚ

Ministerio de la Mujer y Poblaciones Vulnerables



Gobierno del Perú



BICENTENARIO DEL PERÚ 2021 - 2024

### EJECUCIÓN PRESUPUESTAL DE INVERSIONES AF - 2023 (millones de soles)

#### Unidad Ejecutora 006-1160: PROGRAMA INTEGRAL NACIONAL PARA EL BIENESTAR FAMILIAR- INABIF

N°	Proyecto	PIA	PIM	Certificación	Avance Certif.	Devengado	Avance Dev.
1	<b>2196703:</b> MEJORAMIENTO Y AMPLIACION DE LOS SERVICIOS DE PROTECCION INTEGRAL A NIÑOS Y NIÑAS DE 3 A 12 AÑOS EN EL CENTRO DE ATENCION RESIDENCIAL <b>SAN ANTONIO</b> , DISTRITO DE BELLAVISTA, PROVINCIA CONSTITUCIONAL DEL CALLAO	0	218,000	218,000	<b>100%</b>	0	<b>0.0%</b>
2	<b>2381910:</b> MEJORAMIENTO Y AMPLIACION DE LOS SERVICIOS DEL CENTRO DE DESARROLLO INTEGRAL DE LA FAMILIA <b>SAN JUDAS TADEO</b> VILLA EL SALVADOR DEL DISTRITO DE VILLA EL SALVADOR - PROVINCIA DE LIMA - DEPARTAMENTO DE LIMA	634,852	120,000	20,000	<b>16.7%</b>	0	<b>0.0%</b>
3	<b>2300086:</b> MEJORAMIENTO Y AMPLIACION DE LOS SERVICIOS DE INFORMACIÓN EN LA PLATAFORMA DE INTEROPERABILIDAD DEL MIMP DISTRITO DE LIMA DE LA PROVINCIA DE LIMA DEL DEPARTAMENTO DE LIMA	0	1,580,522	273,600	<b>17.3%</b>	12,000	<b>0.8%</b>







PERÚ

Ministerio  
de la Mujer y  
Poblaciones Vulnerables



Gobierno del Perú



BICENTENARIO  
DEL PERÚ  
2021 - 2024

# PROPUESTAS PARA UNA AGENDA COMÚN



PERÚ

Ministerio  
de la Mujer y  
Poblaciones Vulnerables



Gobierno del Perú



BICENTENARIO  
DEL PERÚ  
2021 - 2024

# PROPUESTAS PARA UNA AGENDA COMÚN

Aprobación del Sistema Nacional de Cuidados

Presentación del Proyecto de Ley que modifica el Nuevo Código Procesal Penal, que establece la no caducidad de la requisitoria por feminicidio y violencia sexual hasta la detención definitiva del requisitoriado





PERÚ

Ministerio  
de la Mujer y  
Poblaciones Vulnerables



Gobierno del Perú



BICENTENARIO  
DEL PERÚ  
2021 - 2024

# GRACIAS