

# Intervenciones - FEN

## Sector: MIDAGRI

---

**Jennifer Lizetti Contreras Álvarez**  
Ministra de Desarrollo Agrario y Riego

*Lima, 13 de diciembre de 2023*



01

# ACCIONES DE CONTINGENCIA QUE MIDAGRI VIENE IMPLEMENTANDO, EN LAS ZONAS CONSIDERADAS VULNERABLES PARA ENFRENTAR EL FENÓMENO EL NIÑO COSTERO A NIVEL NACIONAL - 2023

S/285.4 M



COMPRA DE 230 MAQUINARIAS

Tumbes, Piura, Lima, Ica  
Lambayeque, La Libertad, Ancash.

S/520 M



LIMPIEZA Y DESCOLMATACIÓN 341 PUNTOS CRÍTICOS

Tumbes, Piura, Lambayeque, La Libertad, Ancash, Lima e Ica

S/177.4 M



REPARACIÓN Y CONSTRUCCIÓN DE 832 QOCHAS

Ancash, Apurímac, Arequipa, Ayacucho, Cajamarca, Cusco, Huancavelica, Huánuco, Junín, La Libertad, Lima, Moquegua, Pasco y Puno

S/3.15 M



INSTALACIÓN DE 136 MÓDULOS DE AGUA RIEGO CON PANEL SOLAR

Puno



# 01

## Acciones de contingencia que MIDAGRI viene implementando, en las zonas consideradas vulnerables para enfrentar el Fenómeno El Niño Costero a nivel nacional - 2023

S/17 M



MANTENIMIENTO Y REHABILITACIÓN DE 437 POZOS EXISTENTES

Puno

S/132 M



ENTREGA DE 38,255 TN DE ALIMENTO SUPLEMENTARIO PARA GANADO

Apurímac, Arequipa, Ayacucho, Cusco, Huancavelica, Junín, Pasco, Puno y Tacna

S/70.1 M



EN MARCO DEL PMHF SE VIENEN INSTALANDO 3,277 COBERTIZOS Y 2,560 FITOTOLDOS, Y EN ATENCIÓN AL DEFICIT HÍDRICO 5,100 FITOTOLDOS

S/68.9 M



ENTREGA DE 43,011 KITS PARA EL ASEGURAMIENTO DE ALIMENTO Y BEBIDA ANIMAL, KITS CONSERVACION DE FORRAJE, EMTRE OTROS

01

## ACCIONES DE CONTINGENCIA QUE MIDAGRI VIENE IMPLEMENTANDO, EN LAS ZONAS CONSIDERADAS VULNERABLES PARA ENFRENTAR EL FENÓMENO EL NIÑO COSTERO A NIVEL NACIONAL - 2024



**S/ 84 M**

### MAQUINARIA PROPIA PARA RESPUESTA RÁPIDA





01

## ACCIONES DE CONTINGENCIA QUE MIDAGRI VIENE IMPLEMENTANDO, EN LAS ZONAS CONSIDERADAS VULNERABLES PARA ENFRENTAR EL FENÓMENO EL NIÑO COSTERO A NIVEL NACIONAL - 2024

### MEJORA DE LOS SISTEMAS DE SEGURO PARA PRODUCTORES AGRARIOS

#### Implementación del Seguro Agrícola Catastrófico (SAC)



**S/ 98**  
Millones  
(Prima)



**1.8 M**  
Hectáreas  
Aseguradas

#### Implementación del Seguro Agropecuario Cofinanciado (SAGRO)



**15 mil**  
Productores  
Asegurados



**S/ 9.1**  
Millones



**51 mil**  
Hectáreas

SAGRO es ofrecido hoy por:

- Caja Arequipa
- Caja Sullana
- Financiera Confianza
- Caja Ica
- AGROBANCO\*

### ACCIONES DE RESPUESTA FRENTE A LA PRESENCIA DE PLAGAS Y ENFERMEDADES

#### Mosca de la Fruta

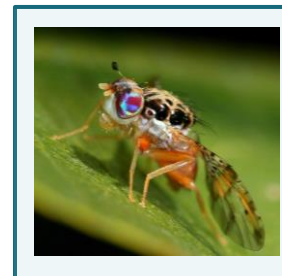

**S/ 99.5 M**

#### Cancro de los cítricos



**S/ 2 M**

#### Roya del caféto

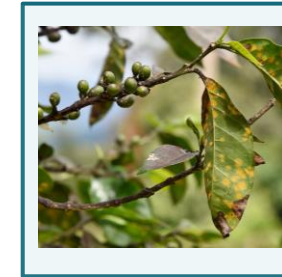

**S/ 1.4 M**

#### Langosta



**S/ 0.5 M**

#### Fusarium del banano



**S/ 6 M**

**INVERSIÓN  
TOTAL  
s/114.9  
Millones**

# 01

## ACCIONES DE CONTINGENCIA QUE MIDAGRI VIENE IMPLEMENTANDO, EN LAS ZONAS CONSIDERADAS VULNERABLES PARA ENFRENTAR EL FENÓMENO EL NIÑO COSTERO A NIVEL NACIONAL - 2024

### DESARROLLO DE DIFERENTES MEDIDAS DE APOYO FINANCIERO

 **S/ 900 M**  
**Tasa: 3.5%**

- FONDO AGROPERÚ**
- Promoción de créditos.
  - Continuidad de programas vigentes

MÁS AGENCIAS DE AGROBANCO AL 2024

 **24**  
Agencias

 **10,721**  
Beneficiarios

### PROMOCIÓN DEL CRÉDITO AL PEQUEÑO PRODUCTOR PARA CULTIVOS TRANSITORIOS

 **24 mil**  
Hectáreas

 **16,960**  
Beneficiarios

### PROMOCIÓN DEL CRÉDITO AL PEQUEÑO PRODUCTOR PARA RENOVACIÓN DE CULTIVOS PERMANENTES

 **19 mil**  
Hectáreas

 **10,790**  
Beneficiarios

### PROGRAMA NACIONAL DE EXTENSIÓN AGROPECUARIA

**S/ 137.4 M**  
**PRESUPUESTO**  
**101,793**  
**PRODUCTORES**



  
**43,352**  
Agricultores

  
**58,441**  
Ganaderos

D.S. No 110-2023-PCM

### INTENSAS PRECIPITACIONES

 **11,062**  
Productores agrícolas

 **13,690**  
Productores ganaderos

 **S/ 30.7**  
Millones

D.S. No 104-2023-PCM

### DÉFICIT HÍDRICO

 **32,290**  
Productores agrícolas

 **44,751**  
Productores ganaderos

 **S/ 106.7**  
Millones

# 02 | PRESUPUESTO FENÓMENO EL NIÑO COSTERO Y EJECUCIÓN PRESUPUESTAL

TOTAL	S/ 1,110.9 Mills
FASE	AVANCE
Certificación	74.6% 829.2 Mills
Compromiso	60.8% 675.5 Mills
Devengado	50.5% 561.2 Mills



**DU 015-2023 FEN**  
**LEY No 31912- BARRERAS**  
**DU 030-2023 DEF. HIDR.**  
**DU 036-2023 FEN.**

	<u>PIM</u> (Mills S/)	<u>DEV</u> (% PIM)
	<b>1,110.9</b>	<b>50.5%</b>
DU 015-2023 FEN	821.3	51.4%
LEY No 31912- BARRERAS	64.5	0.0%
DU 030-2023 DEF. HIDR.	212.6	65.4%
DU 036-2023 FEN.	12.5	0.0%

Fuente: Consulta amigable SIAF-MEF al 11 de diciembre de 2023

# 03

## ACCIONES QUE VIENE REALIZANDO PARA PREVENIR LA FALTA DE ALIMENTOS A CONSECUENCIA DEL FENÓMENO EL NIÑO COSTERO

### BENEFICIARIOS

**1.14 M**  
Familias



**8,370**  
Hectáreas



**5.11 M**  
Cabezas de Ganado



#### ACTIVIDADES D.U. 030-2023

#### META FÍSICA

#### EJEC. FÍSICA

#### AVANCE %

MÓDULOS DE ACONDICIONAMIENTO DE FUENTES DE AGUA PERMANENTE

136

85

62.5%

ACONDICIONAMIENTO DE POZAS DE AGUA

500

427

85%

IMPLEMENTACIÓN DE ABREVADERO PARA

640

548

86%

GANADO

1,000

971

97%

PROTECCIÓN Y USO SOSTENIBLE DE BOFEDALES

191,277

132,358

69%

ALIMENTO SUPLEMENTARIO PARA GANADO

869

779

90%

CONSERVACIÓN DE FORRAJE





# 03

## ACCIONES QUE VIENE REALIZANDO PARA PREVENIR LA FALTA DE ALIMENTOS A CONSECUENCIA DEL FENÓMENO EL NIÑO COSTERO

### Plan Multisectorial ante Heladas y Friaaje 2022-2024



14,848 KITS DE SEMILLAS DE CULTIVOS ENTREGADOS

S/ 12.8 M (\*)



901 KIT DE CONSERVACIÓN DE FORRAJE ENTREGADOS(\*\*)

S/2.1 M (\*)



4,000 KIT DE APLICACIÓN FOLIAR ENTREGADOS (\*\*)

S/1.3 M (\*)

\* Monto devengado.  
\*\* Ejecución física al 100%

04 |

COMPRA DE MAQUINARIA AGRÍCOLA PARA IMPULSAR LA AGRICULTURA

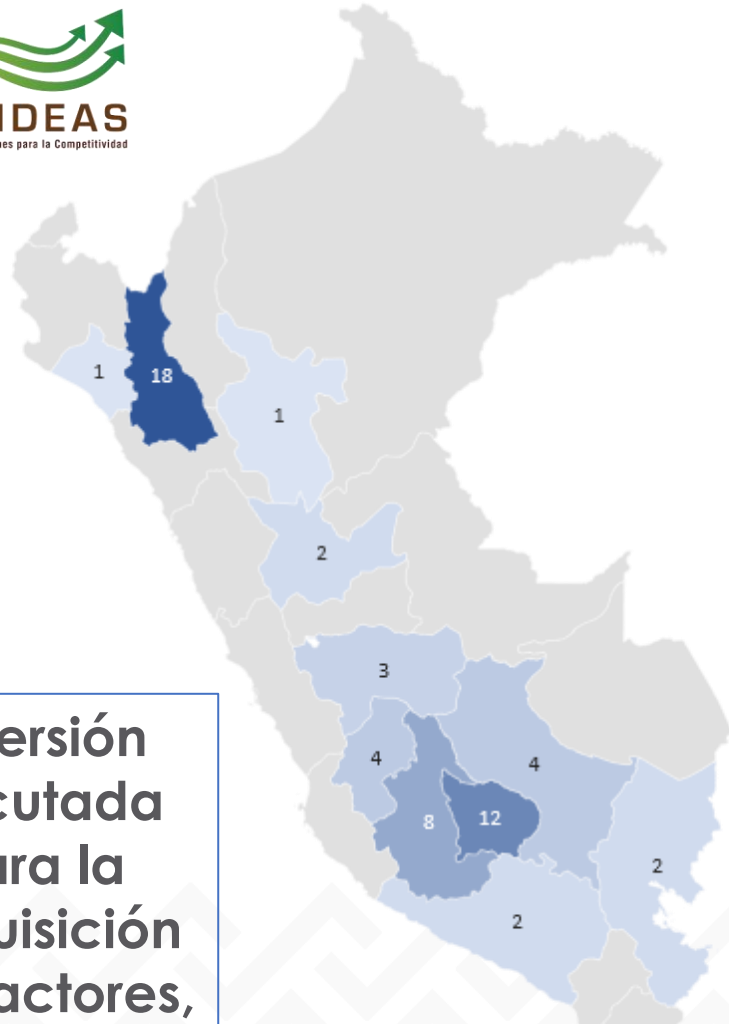

Inversión Ejecutada para la adquisición de tractores, 2023



57

Tractores



1 801

Productores



S/11,4

Millones



10 530

Hectáreas

Principales cadenas productivas

LECHE



21 Planes

QUINUA



19 Planes

PAPA



10 Planes

ARROZ



1 Plan

MAD



1 Plan

OVINO



1 Plan



# 05

## LA ESTRATEGIA DEL SECTOR A SU CARGO PARA ENFRENTAR EL DÉFICIT HÍDRICO A CONSECUENCIA DEL FENÓMENO EL NIÑO COSTERO

S/133.1 M



### 34 PROYECTOS DE INVERSIÓN

Infraestructura de Riego: 20  
Riego Tecnificado: 06  
Desarrollo Productivo Agropecuario: 02  
Defensas Ribereñas: 04  
Uso Sostenible de la Biodiversidad: 01  
Innovación Agraria: 01

S/16.7 M



### INSTALACIÓN Y EQUIPAMIENTO DE 437 POZOS CON PANELES SOLARES

S/498.5 M



### 130 PROYECTOS DE RIEGO TECNIFICADO

Área Beneficiada: 8,014.38 has  
Fortalecimiento de las OUs  
Asistencia técnica a los GRs

23

### PLANES HIDRÁULICOS REGIONALES



05 |

## LA ESTRATEGIA DEL SECTOR A SU CARGO PARA ENFRENTAR EL DÉFICIT HÍDRICO A CONSECUENCIA DEL FENÓMENO EL NIÑO COSTERO

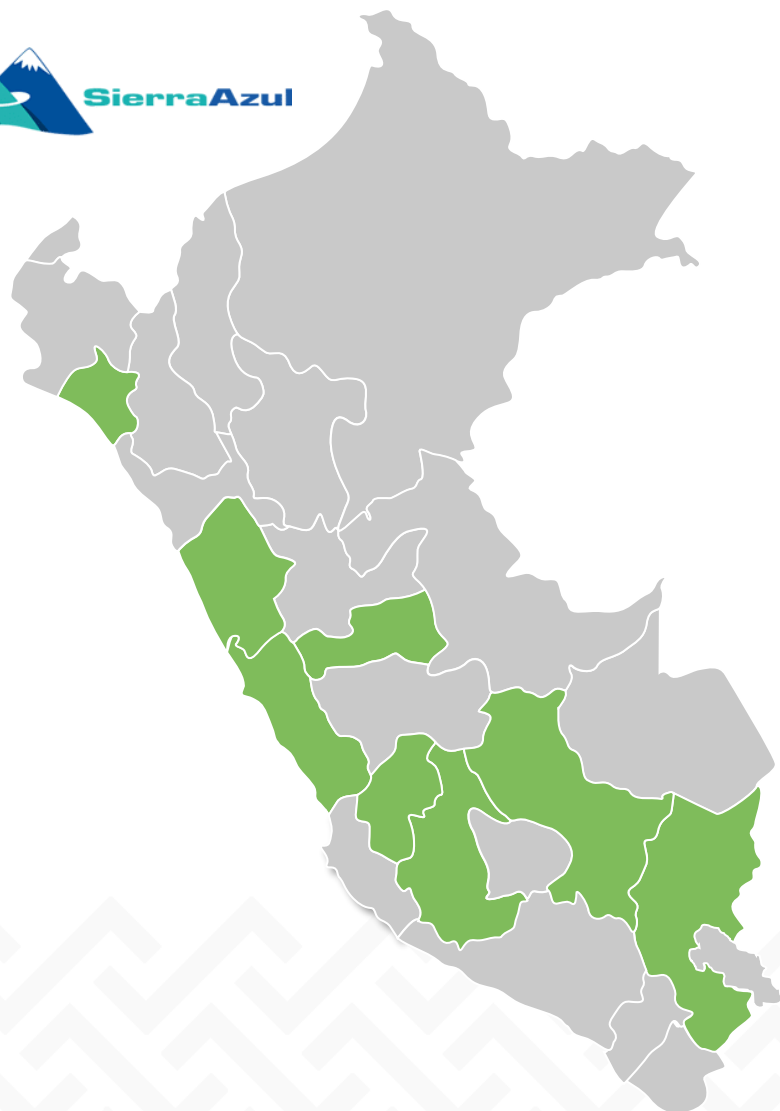

N°	REGION	QOCHAS (UND)	ZANJAS INFILT. (KM)	REFOR. (HA)	REV. ESP. NATIVAS (HA)	BOFEDAL (HA)	RESERV. (UND)	FAMILIAS BENEFIC.	ÁREA BENEFIC. (HA)
1	ANCASH	3	20	5	20	0	4	72	45
2	AYACUCHO	26	50	50	20	0	5	624	287
3	CUSCO	35	80	80	80	0	6	840	437
4	HUANCAVELICA	10	52	30	110	0	4	240	194
5	LIMA	46	90	110	10	6	3	1,104	511
6	LAMBAYEQUE	5	40	225	0	0	0	120	268
7	PASCO	13	13	30	85	0	0	312	202
8	PUNO	115	460	0	0	0	0	2,760	986
<b>TOTAL</b>		<b>253</b>	<b>805</b>	<b>530</b>	<b>325</b>	<b>6</b>	<b>22</b>	<b>6,072</b>	<b>2,931</b>

8

REGIONES

2,931 ha

AREA BENEF.

6,072

FAMILIAS BENEFICIARIAS

253 Qochas  
EN FORMULACIÓN





# 06

## ACCIONES QUE VIENE REALIZANDO EL PROYECTO ESPECIAL BINACIONAL LAGO TITICACA



- Actualmente el PEBLT, viene **realizando la actividad de monitoreo de calidad de agua** en la bahía Interior de Puno Lago Titicaca en 15 puntos de muestreo, lo cual se reporta a la ANA.

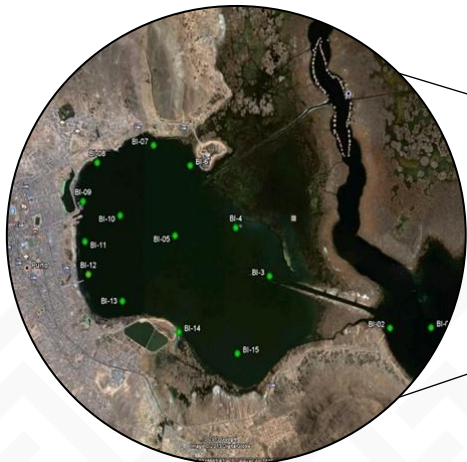



BICENTENARIO  
DEL PERÚ  
2021 - 2024

# Gracias



PERÚ

Ministerio  
de Desarrollo Agrario  
y Riego