

Concesión minera metálica

Resolución de Presidencia N° 3995-2023-INGEMMET/PE/PM.

- Otros temas de interés de los señores Congressistas.**



PERÚ

Ministerio de Energía y Minas

LEY ORGÁNICA PARA EL APROVECHAMIENTO SOSTENIBLE DE LOS RRNN - Ley N° 26821



**Ley de Tierras
LEY N° 26505**



**Ley Forestal y de Fauna Silvestre
LEY N° 29763**



**Ley de Radio y Televisión
Ley N° 28278**



**TUO Ley General de Minería-
D. S. N° 014-92-EM**



**Ley de Recursos Hídricos
LEY N° 29338**



**Ley General de Pesca
DECRETO LEY N° 25977**



**Ley Conservación y Aprovechamiento
Sostenible Diversidad Biológica
Ley N° 26839**



**Ley de Concesiones Eléctricas
DECRETO LEY N° 25844**



**Ley Actividades Hidrocarburos
LEY N° 26221**



**Ley de Recursos Geotérmicos- LEY N°
26848**

LA CONCESION MINERA NO OTORGA DERECHOS A LAS CUENCAS, RÍOS, LAGOS LAGUNAS ETC. (RECURSOS HIDRICOS)

- La concesión minera no autoriza actividades mineras.
- La concesión minera no otorga ningún derecho a la tierra, al bosque, a las cuencas, al agua, a los ríos, lagos, lagunas, etc. ni a ningún otro recurso o bien descubierto o por descubrir en el territorio peruano.
- Las actividades extractivas formales están sujetas numerosos permisos, supervisiones, fiscalizaciones y sanciones por parte de las también numerosas entidades públicas creadas para cautelar el ambiente y otorgar derechos sobre otros recursos naturales.
- Otorgar derechos sobre el río Nanay y demás recursos hídricos, es competencia de la Autoridad Nacional del Agua.

LA MINERÍA ILEGAL sí ocupan ríos y cuencas, y las actividades extractivas mineras se realizan sin permisos, supervisión ni control.

LA MINERÍA INFORMAL e ILEGAL tiene un crecimiento sostenido e irrefrenable desde hace décadas, desplazando a la minería formal.



PERÚ

Ministerio
de Energía y Minas

- El título de concesión minera contiene explicitadas de forma enunciativa restricciones y prohibiciones.
- La municipalidad provincial de Maynas ha impugnado la resolución de título.
- El título al haber sido impugnado no se encuentra firme.

**ÁREA NATURAL PROTEGIDA (D.S. 005-2022-MINEM)
ÁREA DE INTERÉS PÚBLICO REGIONAL (ORDENANZA REGIONALES)**

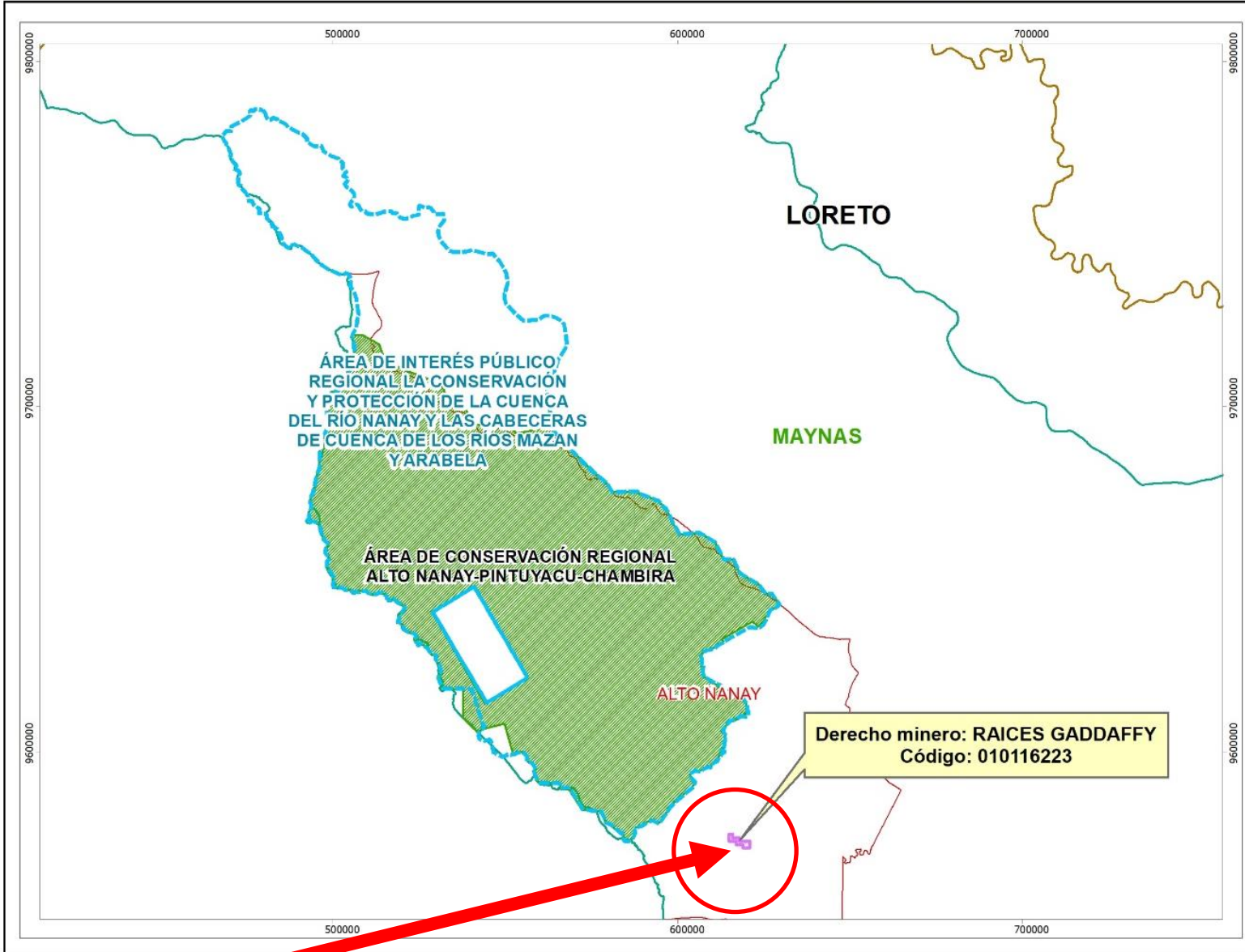

LEYENDA

- Derecho minero RAICES GADDAFFY
- Área de Conservación Regional ALTO NANAY - PINTUYACU - CHAMBIRA
- Área de Interés Público Regional la conservación y protección de la Cuenca del río Nanay y las cabeceras de cuenca de los ríos Mazan y Arabela (*)
(*): Base: Ordenanza Regional del Gobierno Regional de Loreto N° 014-2008-GRL-CR.
Ordenanza Regional N° 006-2003-CR/RL

Demarcación Política

- Distrito ALTO NANAY
- Provincia MAYNAS
- Departamento LORETO

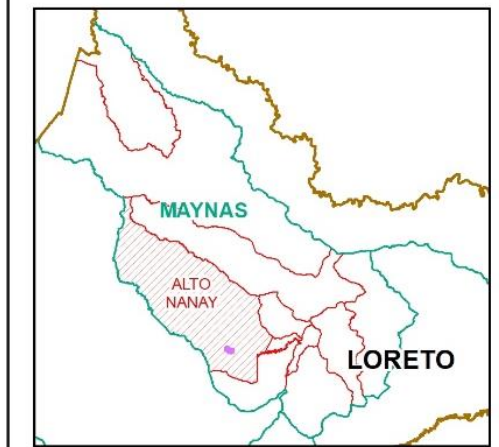

CLÁUSULA DE SALVAGUARDA: La información contenida en este plano está restringida a la Actividad Minera (Áreas Naturales, Zonas Urbanas y de Expansión Urbana, Zonas Arqueológicas, Proyectos Especiales, Reserva Turística y otras) que grafican en el plano catastral, tienen CARÁCTER REFERENCIAL, toda vez que la administración correspondiente a otras entidades. Su actualización se efectúa de acuerdo a la información que dichas Entidades envían al INGEMMET.

REGIÓN LORETO

MAPA DE DERECHOS MINEROS

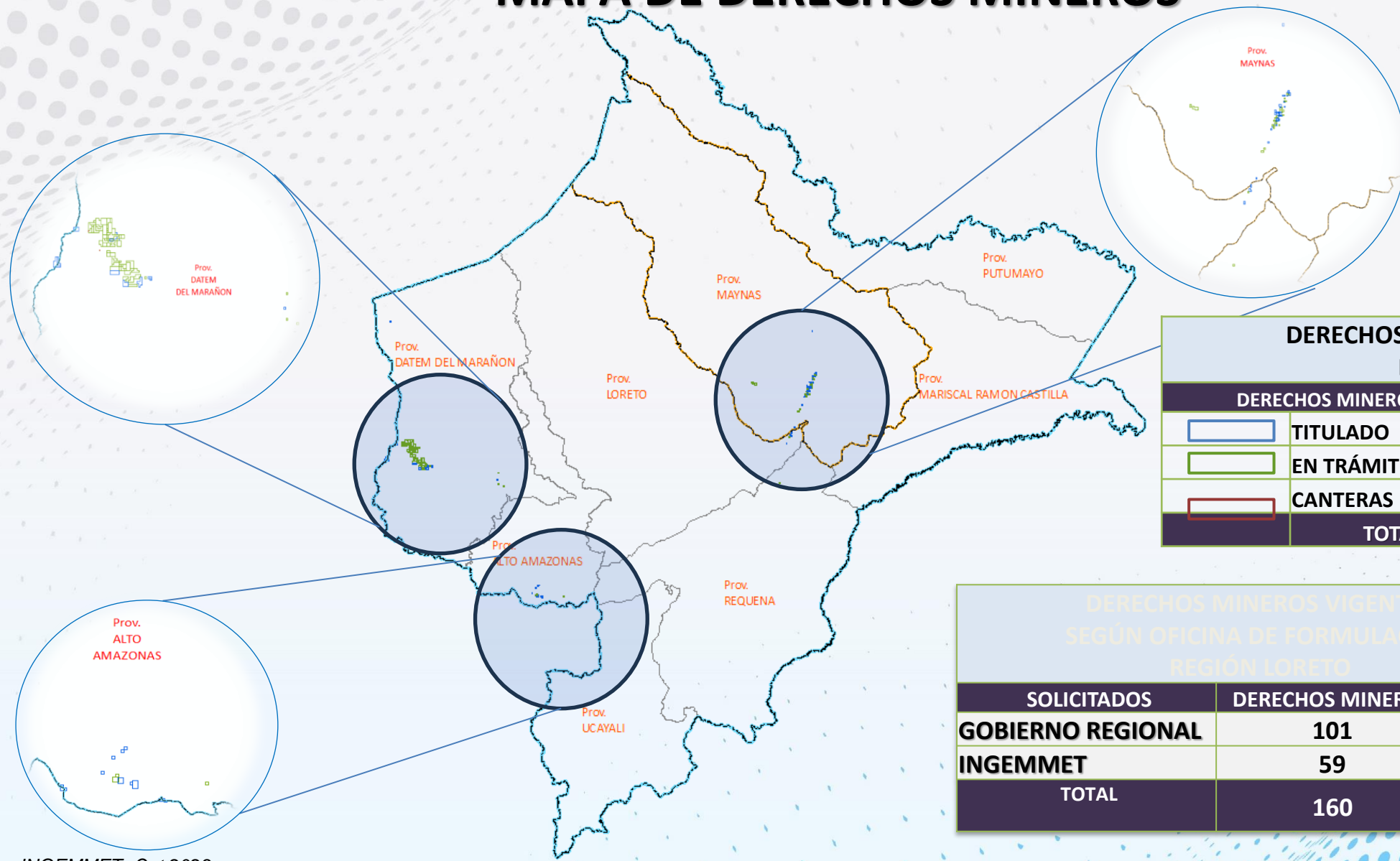

DERECHOS MINEROS VIGENTES DE LORETO		
DERECHOS MINEROS	CANTIDAD	
	TITULADO	64
	EN TRÁMITE	94
	CANTERAS	2
	TOTAL	160

DERECHOS MINEROS VIGENTES SEGÚN OFICINA DE FORMULACIÓN REGIÓN LORETO		
SOLICITADOS	DERECHOS MINEROS	
GOBIERNO REGIONAL	101	
INGEMMET	59	
TOTAL	160	

Defensoría del Pueblo: población de Alto Nanay afectada por la minería ilegal en Loreto debe participar en grupo técnico contra esta actividad ilícita

2:33 PM 15/02/2023



La oficina de la Defensoría del Pueblo en Loreto instó a la Gerencia Regional de Energía y Minas de Loreto



El Comercio

SUSCRÍBETE POR S/5



Loreto: golpe a la minería ilegal en la cuenca del Nanay

La Fiscalía Especializada en Materia Ambiental de Loreto, en conjunto con las Fuerzas Armadas y otros organismos locales, logró ubicar y destruir 3 dragas ilegales.



Conforme a los criterios de The Trust Project



Parecen casas, pero no lo son, sino son dragas. Los mineros ilegales las construyen así para engañar a las autoridades. Sin embargo, estas fueron descubiertas en la cuenta del río Nanay y quemadas. (Foto: Daniel Carbajal)
/ Daniel Carbajal

ÚLTIMAS NOTICIAS



Piura: policía es asesinado tras intentar frenar asalto



Hoy, temblor en Perú, 1 de octubre: Último reporte del IGP, dónde fue la magnitud



Temblor en Perú hoy, 1 de octubre: hora, epicentro y magnitud

MINERÍA ILEGAL RIO NANAY

CRECE PRESENCIA DE MINERÍA ILEGAL EN EL RÍO NANAY Y SIN NINGÚN DETENIDO DE ALTO MANDO



2023-10-26

Compartir en: [f](#) [t](#) [in](#)

- En los últimos tres años se detectaron 210 dragas de extracción en la zona, pero solo 130 de ellas fueron destruidas, mientras que continúan apareciendo otras naves más.

Lima, 26 de octubre de 2023. Mediante una investigación periodística, Convoca.pe dio a conocer que desde el 2000, mineros peruanos y extranjeros llegaron cada vez en mayor número hasta la cabecera de cuenca del río Nanay, en Loreto, para buscar oro a través de la práctica del "dragado", que remueve y destruye los suelos ribereños para succionar el mineral.

Pese a que existen dos declaraciones de emergencia en la zona y se creó un área de conservación regional, la minería ilegal tomó más fuerza en los últimos tres años, pues, según el Proyecto Monitoreo de la Amazonía Andina (MAAP), que vigila la selva con imágenes satelitales, entre 2021 y septiembre de 2023 se detectaron 210 infraestructuras mineras en la zona.

Asimismo, el citado medio reporta que las autoridades no pueden seguirles el paso, ya que tan pronto como destruyen las dragas o embarcaciones de extracción, otras nuevas aparecen, siendo quizá una de las intervenciones más exitosas la destrucción de 130 de estas naves entre 2020 y 2023, gracias a los operativos coordinados por la Marina de Guerra y la Fiscalía.

OJOPUBLICO

NOTICIAS

ESPECIALES

OJO BIÓNICO

AMÉRICA

ENGLISH

HAZTE ALIADO

Desde hace cuatro años las localidades de la cuenca del río Nanay y autoridades de la región amazónica de Loreto observan un aumento del número de embarcaciones con equipos destinados a la extracción de oro ilegal, a pesar de que el uso de estos artefactos (dragas) está prohibido en el país. La fiscalía ha destruido 48 de estas embarcaciones artesanales desde octubre del 2020.

Por **Ralph Zapata**



INTERVENCIÓN. La FEMA de Maynas ha destruido 48 dragas desde octubre del año pasado en el río Nanay.

Aliados/as
— OjoPúblico —

LO MÁS LEÍDO

RECOMENDAMOS



Fin de un ciclo: recesión, baja recaudación y proyecciones negativas



LORETO: PIDEN PRESENCIA DE LA MARINA PARA ENFRENTAR A LA MINERÍA ILEGAL

1.280 x 720

● Loreto: Piden presencia de la Marina para enfrentar a la minería ilegal que afecta al río Nanay

Ver >

Fecha de subida: 22 feb 2022

2,1 mil Visualizaciones · 28 Me gusta

El director regional de Energía y Minas de Loreto, Gastón García, solicitó a la Marina de Guerra del Perú que instale un puesto de control en el río Nanay. Más información → <https://bit.ly/3lc2Yex> ...

Inicio > El Estado > MPFN > Noticias > Operativo 'Tahuampas del Nanay' del Ministerio ...

Operativo 'Tahuampas del Nanay' del Ministerio Público logró destrucción de cinco dragas de minería ilegal

Nota de prensa

Fiscalías Especializadas en Materia Ambiental también incautaron más de 500 galones de petróleo.



29 de abril de 2021 - 7:00 p. m.

Cinco dragas utilizadas para actividades de minería ilegal fueron destruidas en el río Nanay, en Loreto en el marco del operativo 'Tahuampas del Nanay VI' que fiscales especializados en materia ambiental ejecutaron entre el 26 y 28 de abril.

La acción fiscal fue realizada con el apoyo de la Marina de Guerra del Perú, SUNAT – Aduanas, la Dirección Regional de Energía y Minas (DREM), y con colaboración de la Fuerza Aérea del Perú, Autoridad Regional del Ambiente y SERNANP.



PERÚ

Ministerio de Energía y Minas

MINERIA INFORMAL

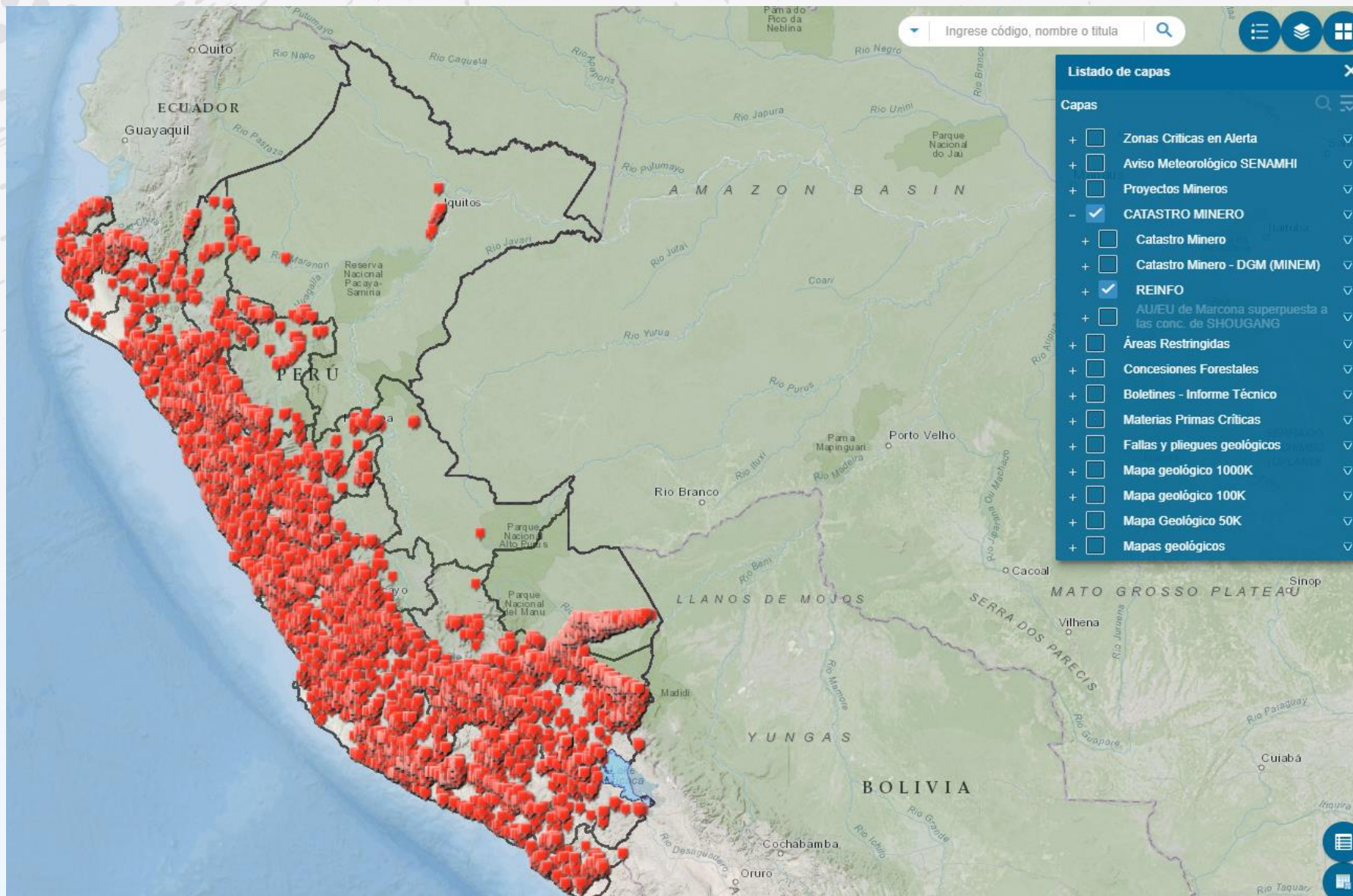



PERÚ

Ministerio de Energía y Minas

GOBIERNO REGIONAL DE LORETO

SECTOR ENERGÍA Y MINAS
INGEMMET
INSTITUTO GEOLÓGICO, MINERO Y METALÚRGICO

REINFO DE EXPLOTACION Y/O DE BENEFICIO A CARGO DEL GOBIERNO REGIONAL

REINFO: MIGUEL OLORTEGUI ROSALES S.A.C. - MOLORTEGUI S.A.C

OBJECTID: 147471
 Nombres o Razon Social: MIGUEL OLORTEGUI ROSALES S.A.C. - MOLORTEGUI S.A.C
 SUNAT: JURIDICA
 RUC: 20492818039
 Código: B095538-16-01 (ACTIVIDAD DE BENEFICIO)
 Derecho:
 Departamento: LORETO
 Provincia: MAYNAS
 Distrito: MAZAN
 Tipo de Coordinada: DECLARADAS WGS
 Código identificación: 69.945

[Acercar a](#)

de loreto

- Fuentes Hidrograficas _Resultado de consulta
- Zonas Criticas en Alerta
- Aviso Meteorológico SENAMHI
- Proyectos Mineros
- CATASTRO MINERO
 - Catastro Minero
 - Catastro Minero - DGM (MINEM)
 - REINFO
- AUEU de Marcona superpuesta a las conc. de SHOUGANG
- Áreas Restringidas
- Concesiones Forestales
- Concesiones forestales
 - CONSERVACIÓN
 - ECOTURISMO
 - FINES MADERABLES
 - FORESTACION Y/O REFORESTACIÓN
 - PLANTACIONES FORESTALES
 - PRODUCTOS FORESTALES DIFERENTES A LA MADERA
- Boletines - Informe Técnico
- Materias Primas Críticas
- Fallas y pliegues geológicos
- Mapa geológico 1000K
- Mapa geológico 100K
- Mapa Geológico 50K

0 15 30km

-3,895 -72,457 Grados - UTM WGS84 ==> Este: 781245.76 Norte: 9567885.84 Zona: 18

Google | INGGEMMET | Earthstar Geographics | Esri, HERE



PERÚ

Ministerio
de Energía y Minas

CONCESIONES FORESTALES

Aprovechamiento del recurso forestal





PERÚ

Ministerio de Energía y Minas

GOBIERNO REGIONAL DE LORETO

SECTOR ENERGÍA Y MINAS
INGEMMET
INSTITUTO GEOLÓGICO, MINERO Y METALÚRGICO

MAPA DE CONCESIONES FORESTALES

MAPA DE
CONCESIONES
FORESTALES

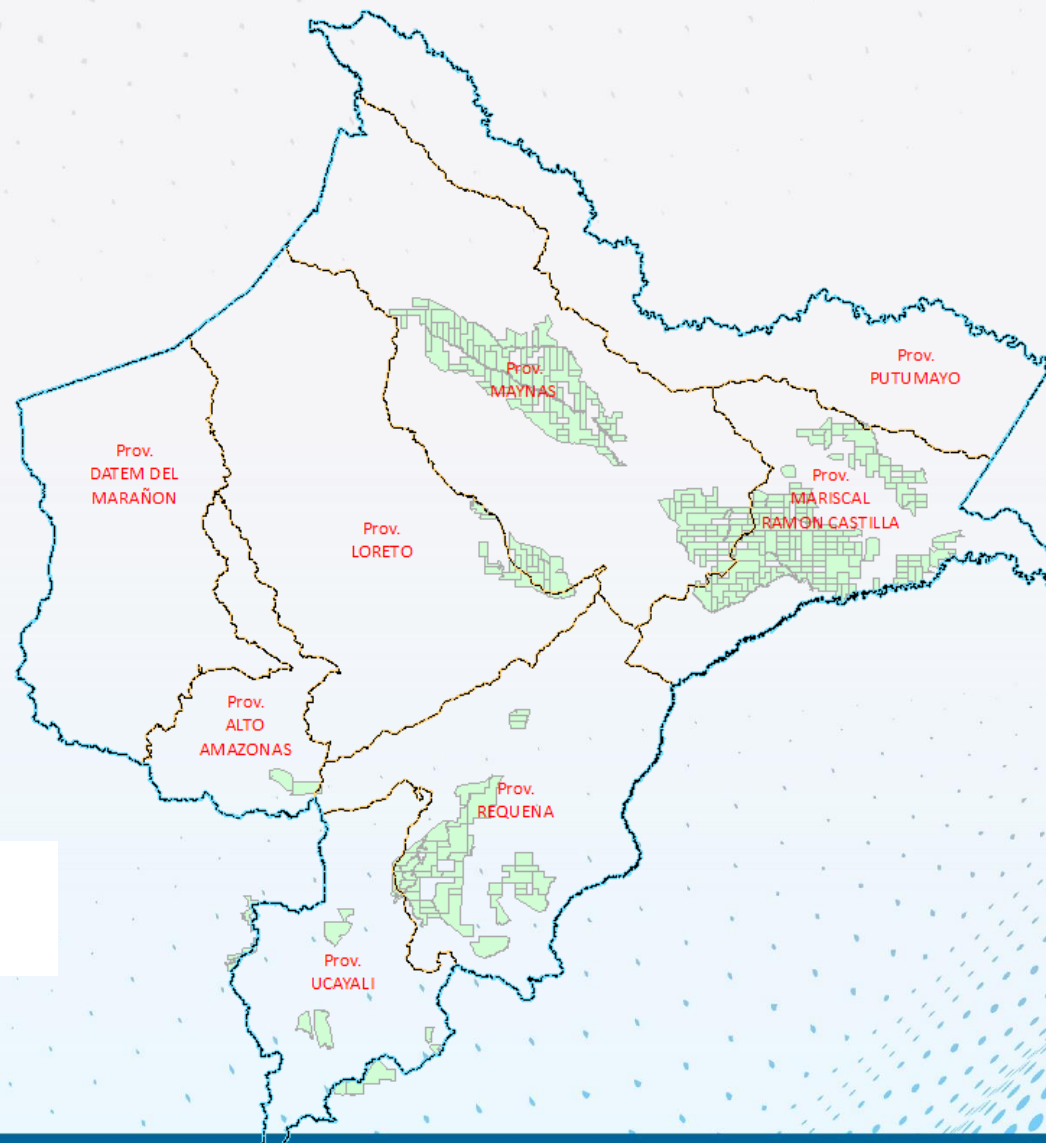

 CONCESION FORESTAL



PERÚ

Ministerio
de Energía y Minas

GOBIERNO REGIONAL DE LORETO

SECTOR ENERGÍA Y MINAS
INGEMMET
INSTITUTO GEOLÓGICO, MINERO Y METALÚRGICO

PROVINCIA DE MAYNAS

MAPA DE CONCESIONES FORESTALES

CONCESION FORESTAL

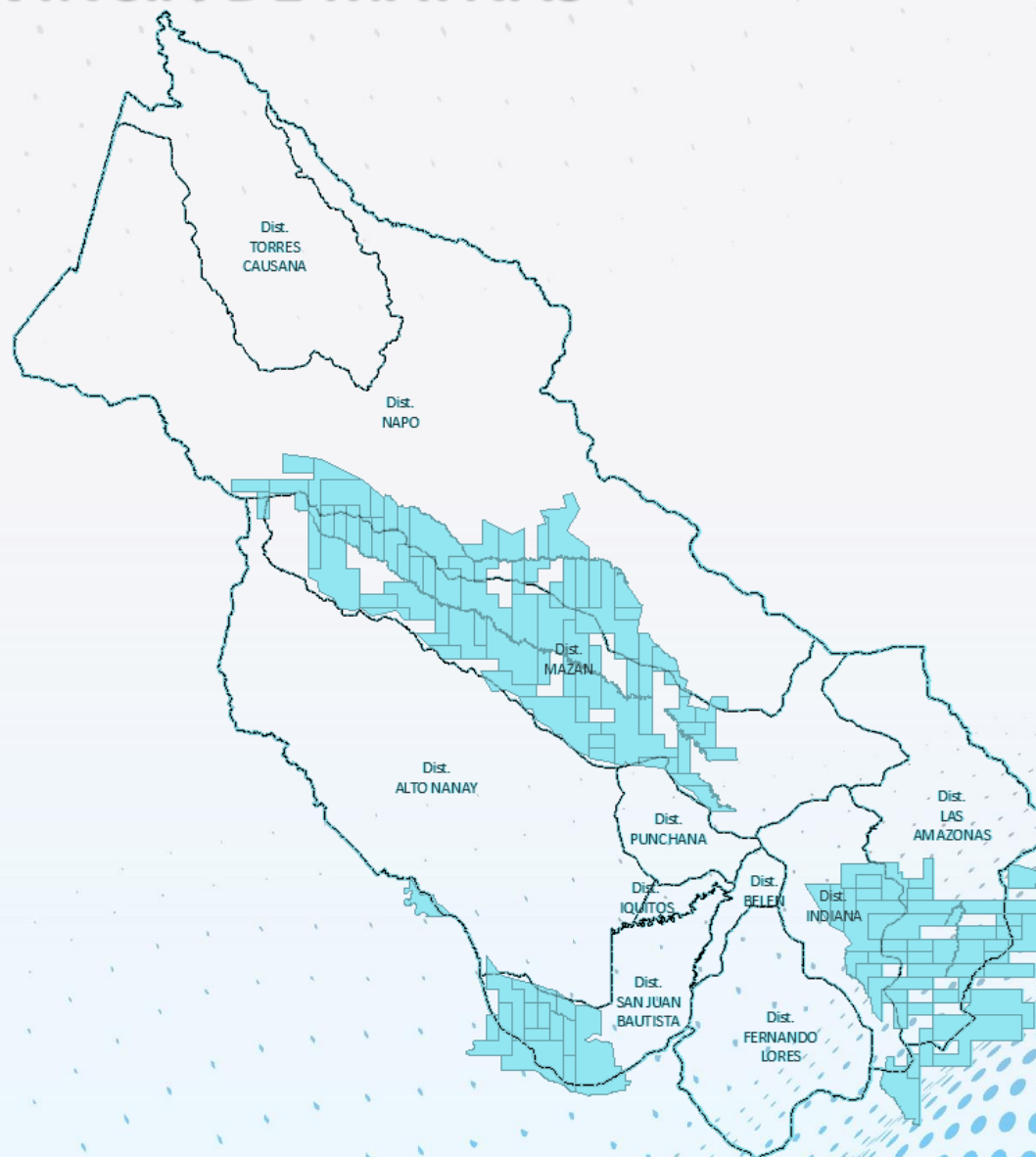



OTORGAMIENTO DE CONCESIONES FORESTALES A CARGO DE SERFOR

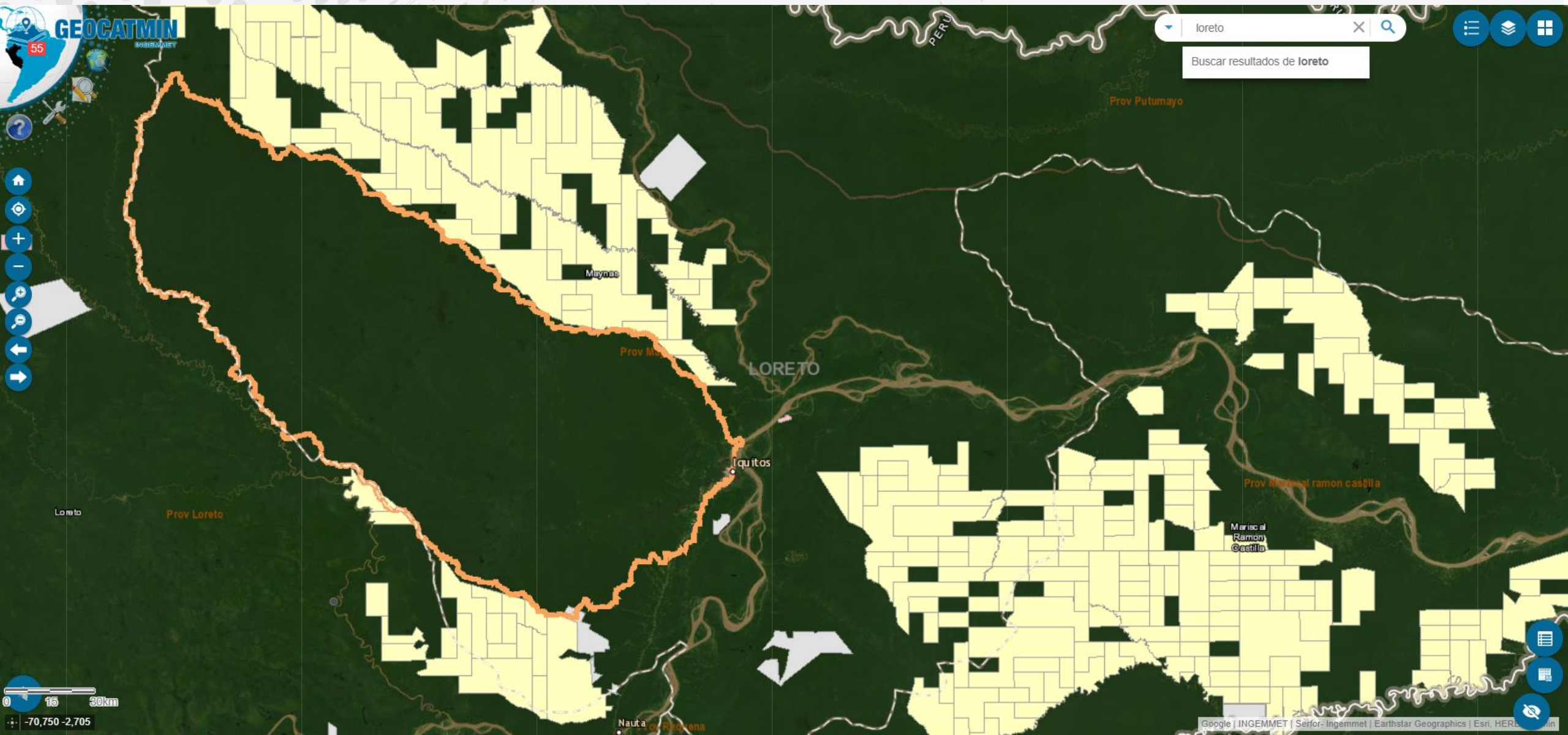



PERÚ

Ministerio
de Energía y Minas

GRACIAS