



# Cierre de Minas del “Proyecto Yanacocha”

17 DE NOVIEMBRE 2023



# Agenda:

1. Planes de cierre aprobados
2. Avance en cierre progresivo - rehabilitación
3. Principales actividades en rehabilitación
4. Centro de investigación y producción Cerro Negro
5. Cierre de Minas Empleo/Agua

# PLANES DE CIERRE DE MINAS APROBADOS

Ley de Cierre de Minas 28090, Reglamento para el Cierre de Minas Decreto Supremo N° 033-2005-EM

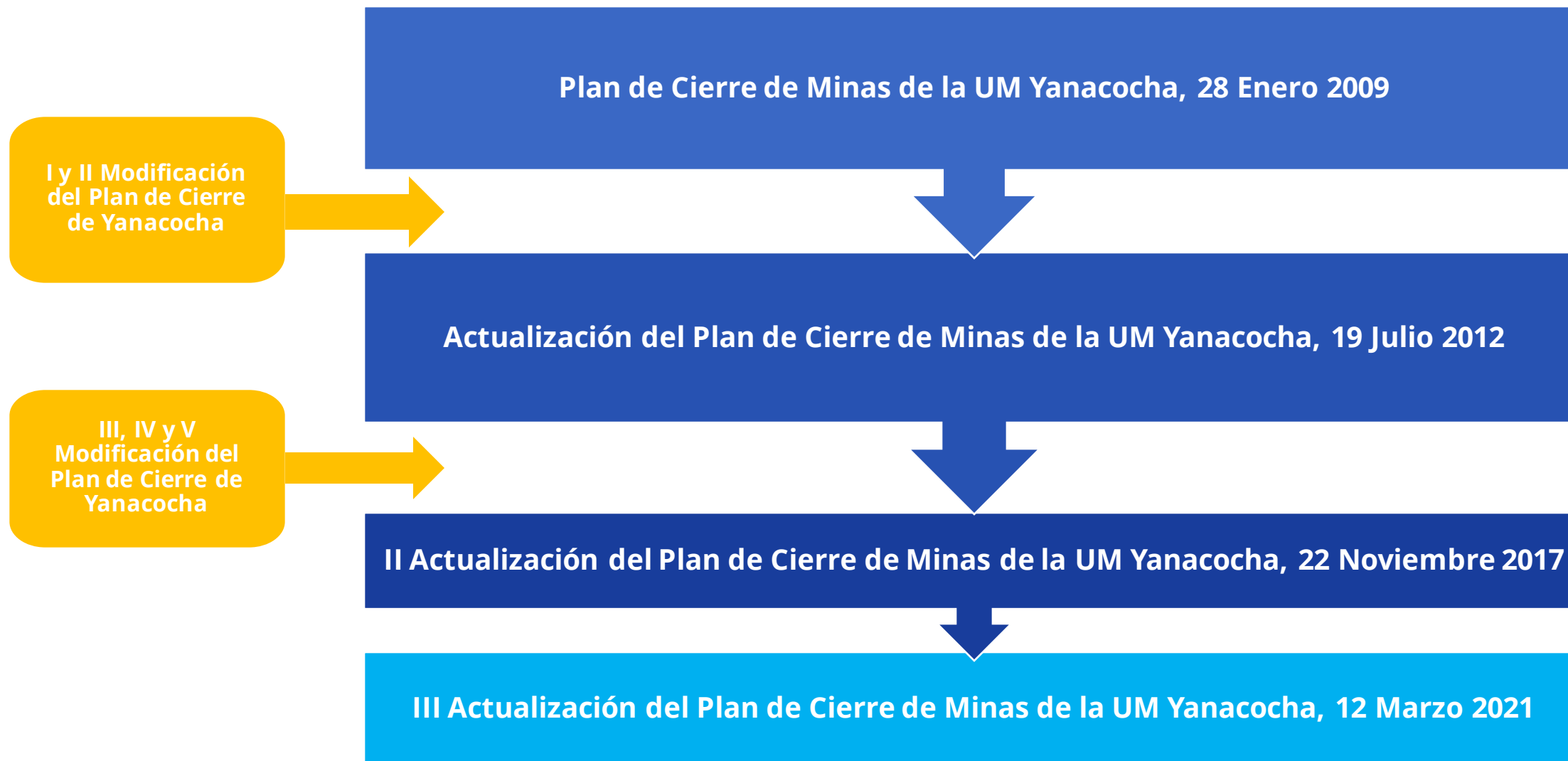

# AVANCE EN CIERRE PROGRESIVO - REHABILITACIÓN



## Puntos destacados

- Área Total huella operación: 4,512 Ha
- Revegetación; 716,000 árboles nativos (quinual) and 77,000 introducidos (pinos).



## ÁREAS REHABILITADAS EN LA MINA (POR AÑOS)



## Línea de Tiempo de Cierre (3era APCMY)



# PRINCIPALES ACTIVIDADES EN REHABILITACION



## Etapas del Proceso de Rehabilitación

1. Conformación de talud entre bancos 2.2H:1V
  2. Colocación de suelo orgánico e=0.30 m
  3. Construcción de sistema de drenaje
  4. Revegetación: Siembra de semilla nativa e introducida, transplante de ichu y forestación.
- Monitoreo y mantenimiento post cierre



# CENTRO DE INVESTIGACIÓN Y PRODUCCIÓN CERRO NEGRO



## Propósito

Desarrollar técnicas de propagación de semillas nativas, de árboles y pastos nativos e investigar métodos de mejora del suelo.

# CIERRE DE MINAS – EMPLEO/AGUA



## Estrategias para Empleo Local en:

- Movimiento de Tierras
- Revegetación
- Centro Cerro Negro
- Servicio de Transporte
- Servicio de Alimentación



## Calidad y Cantidad de Agua:

- 19 puntos de descarga (periodo seco Mayo – Octubre)
- Agua potable y agua para riego
- 59 comunidades vecinas
- Agricultura, ganadería y servicios.

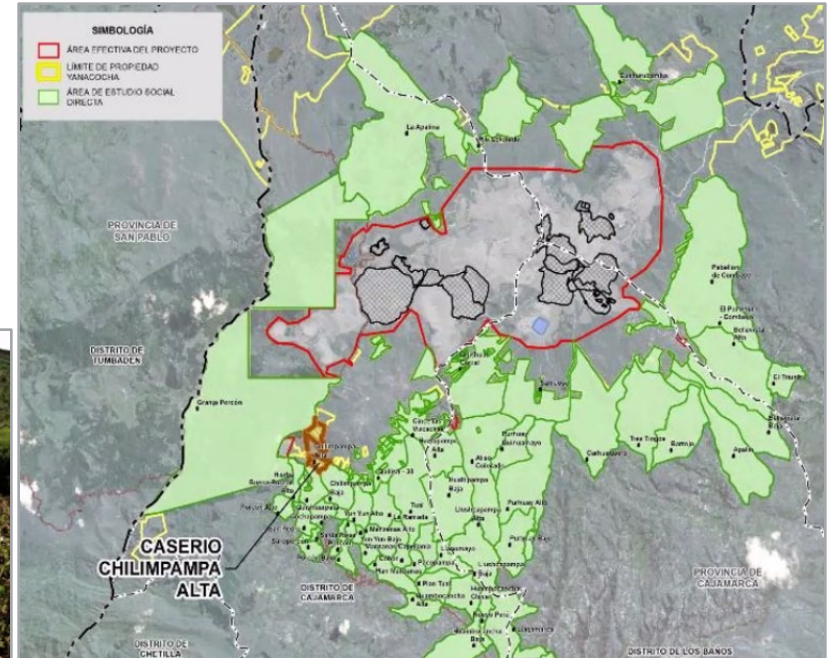



**GRACIAS**