

Proyecto

***Marco normativo para la lucha contra la tala
y comercio ilegales de madera en los
bosques amazónicos de la región andina***

DESPACHO JUAN CARLOS RAMÍREZ LARIZBEASCOA

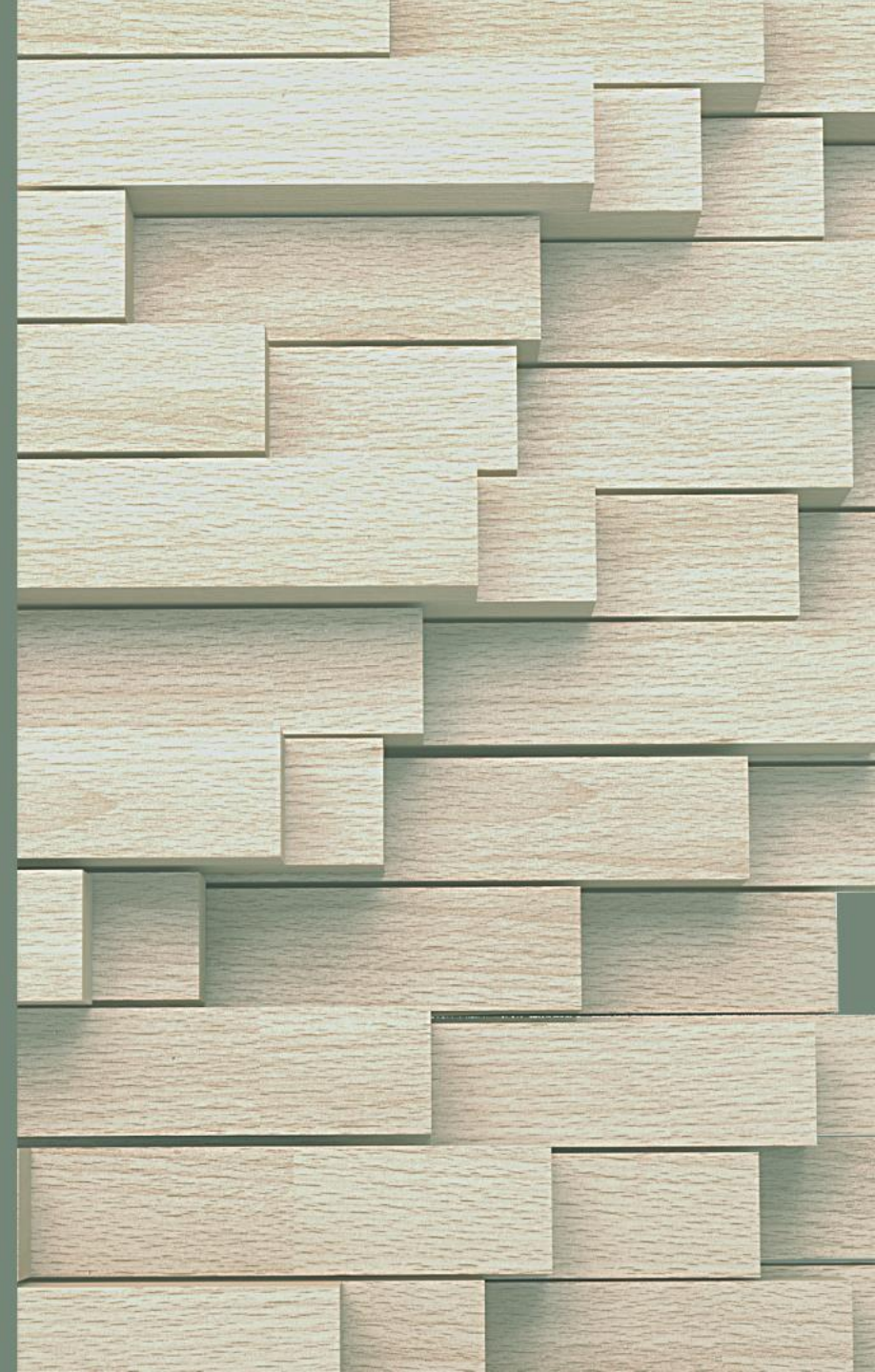



PROCESO PARTICIPATIVO



REUNIONES REALIZADAS

1. Autoridad de Fiscalización y Control de Bosques y Tierra de **Bolivia**.
2. Subsecretaría de Cambio Climático del Ministerio del Ambiente, Agua y Transición Ecológica de **Ecuador**.
3. Ministerio de Ambiente y Desarrollo Sostenible de **Colombia**.
4. Ministerio del Medio Ambiente de **Chile**.
5. Organismo de Supervisión de los Recursos Forestales y de Fauna Silvestre (OSINFOR) del **Perú**.
6. Servicio Nacional Forestal y de Fauna Silvestre (SERFOR) del **Perú**.
7. INTERPOL.
8. Proyecto PREVENIR de USAID.
9. Oficina de las Naciones Unidas contra la Droga y el Delito (UNODC).



A background image showing a stack of cut logs, with the ends of the logs visible, creating a circular pattern. The logs are stacked in a way that shows their natural texture and color.

APORTES RECIBIDOS

1. Subsecretaría de Cambio Climático del Ministerio del Ambiente, Agua y Transición Ecológica de **Ecuador**.
2. Ministerio de Ambiente y Desarrollo Sostenible de **Colombia**.
3. Organismo de Supervisión de los Recursos Forestales y de Fauna Silvestre (OSINFOR) del **Perú**.
4. INTERPOL.
5. Programa FAO-UE FLEGT.



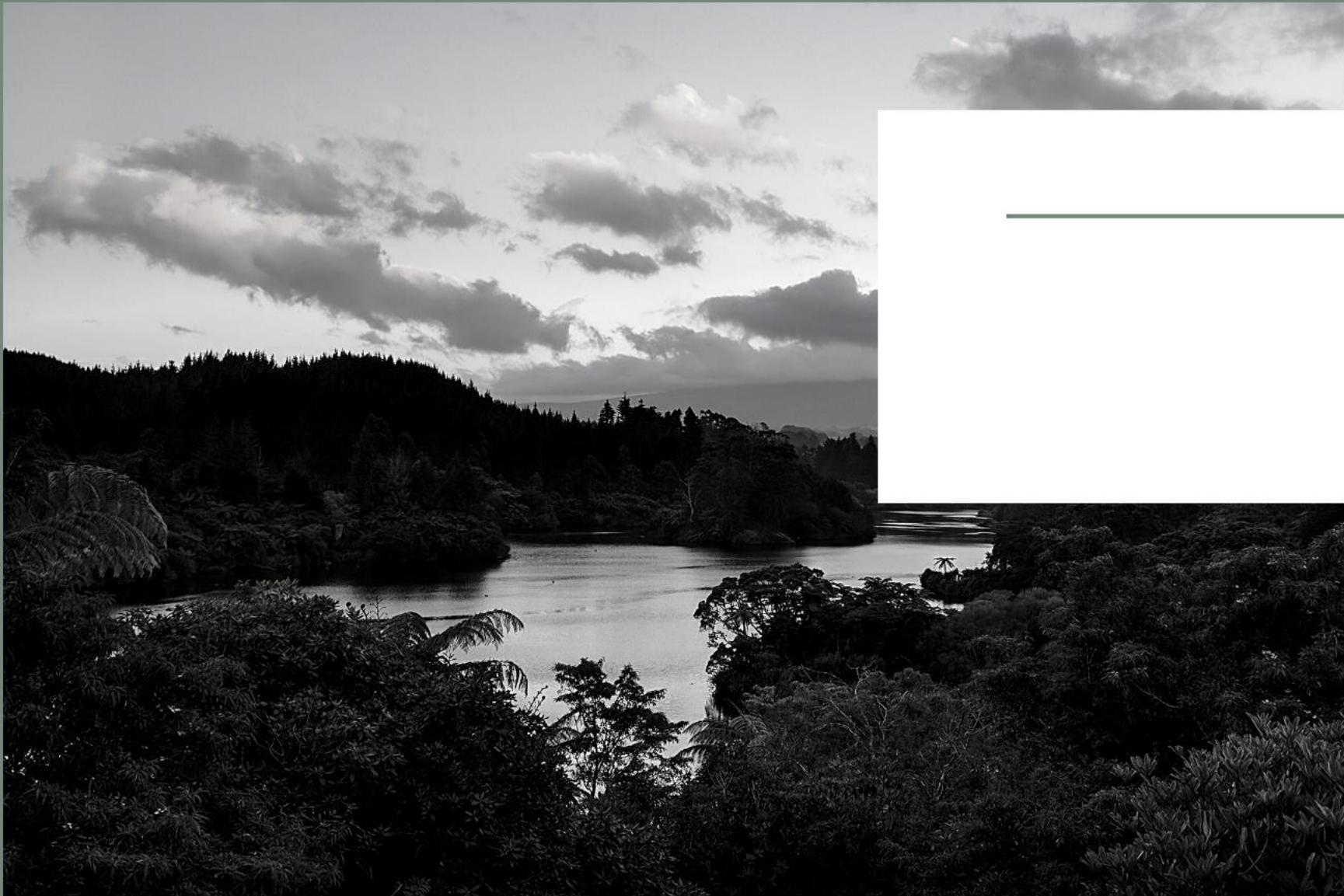

JUSTIFICACIÓN





10 - 15 MIL MILLONES \$
en ingresos fiscales perdidos al año.



51 - 152 MIL MILLONES \$
15-30% de producción global.

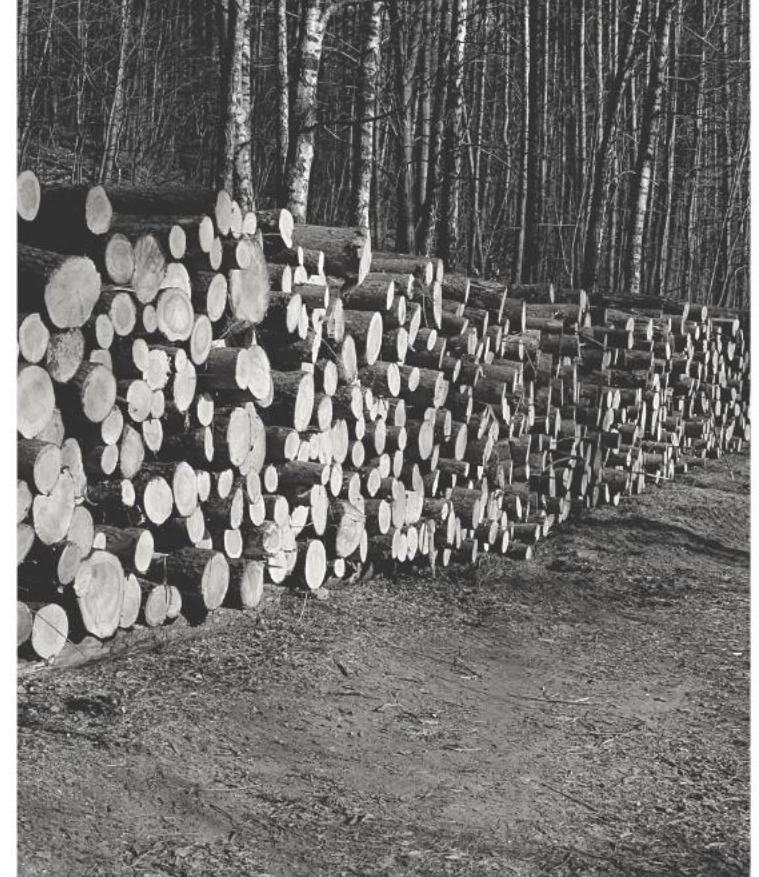

3° DELITO MÁS RENTABLE
después de falsificación y narcotráfico.



Actividad altamente organizada, aprovecha la falta de comunicación entre entidades.

Acceso a grandes fuentes de financiamiento internacional.

Entre países de mayor incidencia: Colombia, Ecuador, Bolivia y Perú.

Se asocia a otros delitos como corrupción, tráfico de drogas, trabajo forzado, trabajo infantil, prostitución.

Fuentes: Banco Mundial, INTERPOL





DAÑOS AMBIENTALES

Está asociada con técnicas de tala depredadoras, puede implicar el doble de daños que la tala planificada.

Fuentes: INTERPOL, IUFRO



PERJUICIOS ECONÓMICOS



COMPETENCIA DESLEAL

distorsiona mercados, afecta al sector formal



AFECTA REMUNERACIONES

paga remuneración más baja a la población local



REDUCE VALOR BOSQUE

progresiva reducción del valor económico del bosque remanente

Fuentes: PCM/USAID, IUFRO



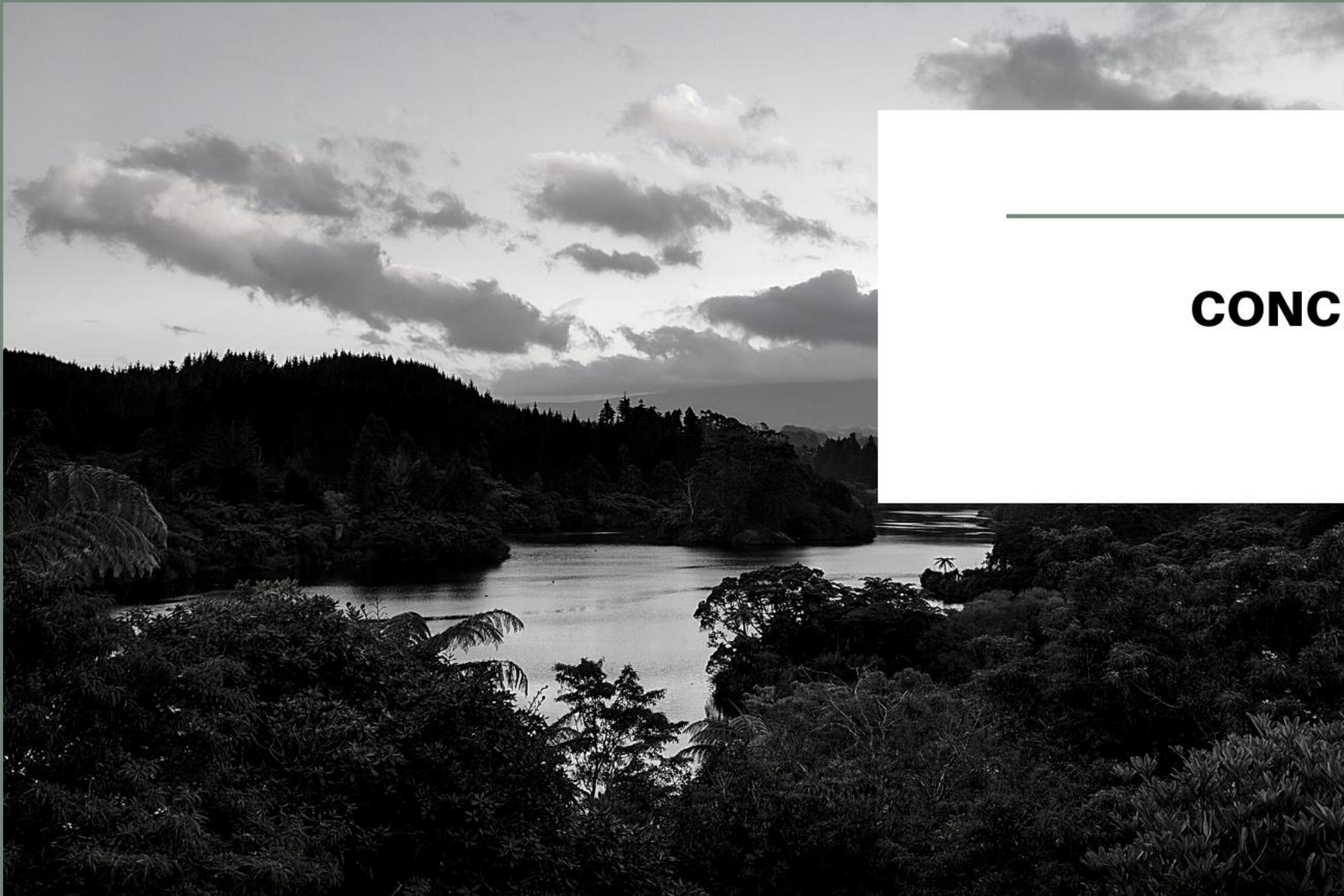

CONCEPTUALIZACIÓN



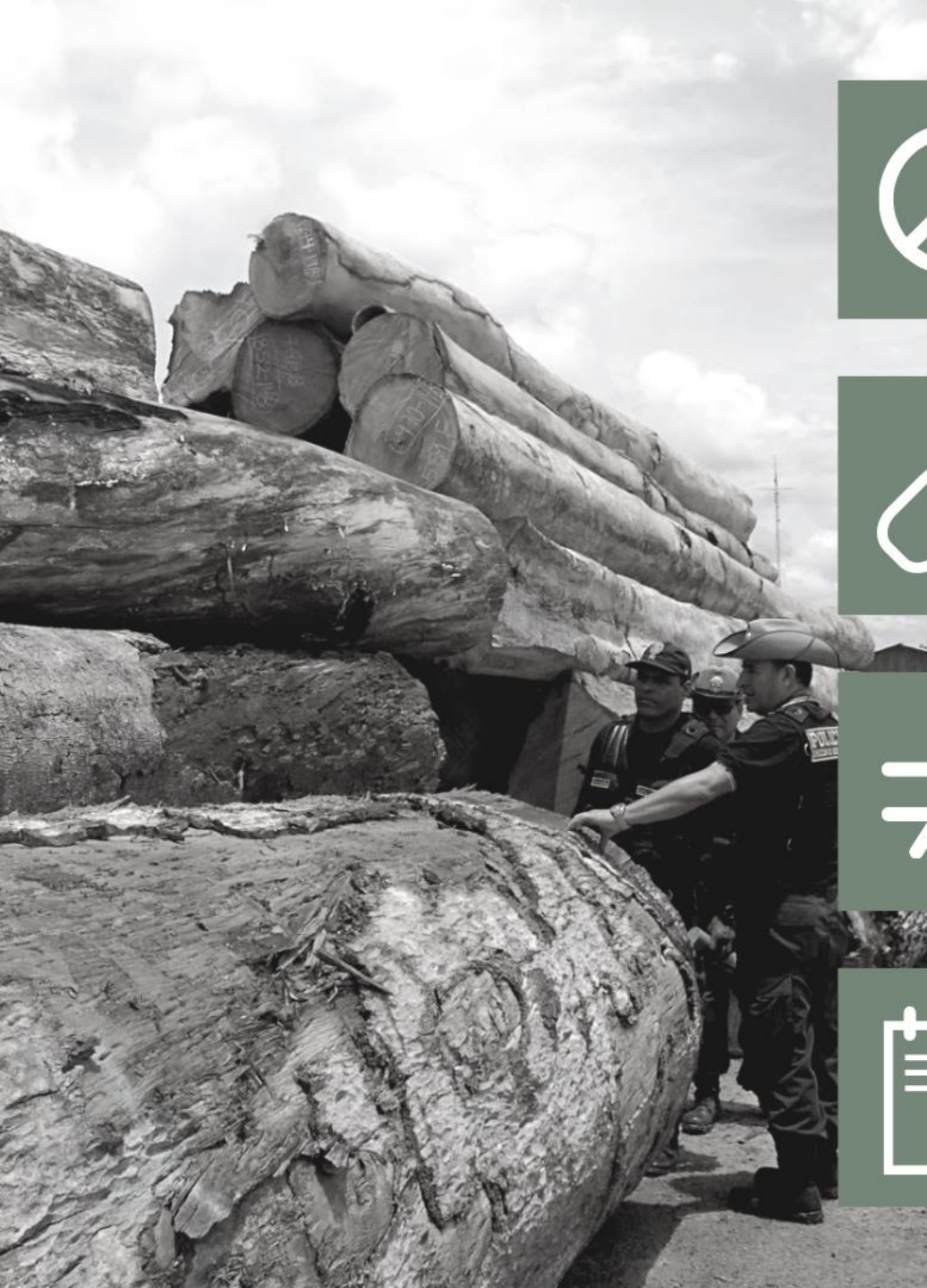

Corta o aprovechamiento que no es consecuente con las disposiciones normativas.



Diferentes acciones prohibidas y sancionadas.



No es igual que deforestación.



Muchos países no cuentan con una definición.

Fuente: CATIE





MARCO NORMATIVO



REACTIVO

Control, monitoreo, operativos, sanción

PREVENTIVO

Supervisión, incentivos, desarrollo de cadenas de valor con madera cosechada de forma legal.





Definiciones



Acción
conjunta



Información



Espacio
multilateral



Incentivos

OBJETIVOS



LINEAMIENTOS



ESTRATEGIAS

Regionales, binacionales y acuerdos fronterizos.

GOBERNANZA

A través de la creación de un espacio multilateral.

INFORMACIÓN

Creación de una plataforma regional de información y alertas.



INDICADORES

Generar un sistema regional de indicadores

ESTANDARIZACIÓN

Estandarizar las acciones a ser llevadas a cabo entre los Estados miembro, una vez se identifica un caso de tala ilegal de madera.

PACTO

Establecer un pacto regional por la madera de origen legal.

INTERCAMBIO

Propiciar el intercambio de experiencias entre los Estados miembros, a través de conferencias, cursos y otros eventos.





GRACIAS

Despacho Juan Carlos Ramírez Larizbeascoa

