

**GOBIERNO REGIONAL DE PASCO**  
**GERENCIA REGIONAL DE PLANEAMIENTO, PRESUPUESTO Y**  
**ACONDICIONAMIENTO TERRITORIAL**



**PROYECTO DE PRESUPUESTO DEL**  
**PLIEGO 456 - GOBIERNO REGIONAL**  
**DEL DEPARTAMENTO DE PASCO**  
**PARA EL AÑO FISCAL 2023**  
**- RESUMEN EJECUTIVO -**



**PASCO, OCTUBRE DE 2022**



---

**PROYECTO DE PRESUPUESTO DEL PLIEGO 456 GOBIERNO  
REGIONAL PASCO PARA EL EJERCICIO FISCAL 2023**

---

**I. RESUMEN EJECUTIVO**

**1.1 VISION**

“Somos un Departamento Andino Amazónico con bienestar social y calidad ambiental, que se sostiene de las actividades productivas, el turismo y su biodiversidad”.

**1.2 MISION**

“Promover el desarrollo integral y sostenible del Departamento de Pasco con enfoque en el desarrollo humano, competitivo, intercultural, democrático e inclusivo”.





## GOBIERNO REGIONAL DE PASCO



### 1.3 ARTICULACION DEL MARCO ESTRATEGICO INSTITUCIONAL OBJETIVOS DEL PLAN DE DESARROLLO REGIONAL CONCERTADO 2016-2021.

#### a) OBJETIVO DEL PLAN DE DESARROLLO REGIONAL CONCERTADO 2016-2021

Objetivo Estratégico Regional (Código)	Objetivo Estratégico Regional (Código y Enunciado)	Nombre del Indicador	Meta 2022
OER.01	OER. 01 Mejorar la productividad agropecuaria y forestal en forma sostenida	Valor bruto de la producción agrícola (miles de soles)	468.60
		Valor bruto de la producción pecuaria (miles de soles)	160.58
		% Área reforestada en hectáreas)	18.8
OER.02	OER.02 Promover la actividad turística y artesanal	% de visitantes nacionales a museos y centros arqueológico que arriban a Pasco	10.0
		% de visitantes extranjeros a museos y centros arqueológicos que arriban a Pasco	0.20
OER.03	Ampliar y mejorar el acceso al recurso hídrico en calidad y cantidad, saneamiento, energía eléctrica y comunicaciones	Cobertura de agua a nivel urbana y rural Departamento de Pasco	94.9
		% de superficie agrícola bajo riego	18.2
		% de red vial departamental y vecinal pavimentada o afirmada	50.0
OER.04	OER.04 Garantizar la calidad de los Servicios de Salud de la Población	% de desnutrición crónica en menores de 5 años	16.4
		% de hogares con red pública de alcantarillado y otras formas de disposición de excretas urbano - rural	85.2
OER.05	OER.05 Mejorar la calidad de la educación en los tres niveles	% de estudiantes de 4to de primaria con nivel satisfactorio, en comprensión lectora	39.50
		% de estudiantes de 4to de primaria con nivel satisfactorio, en matemática	39.40
OER.06	OER.06 Fortalecer la gobernabilidad mediante la participación política y ciudadana de la sociedad civil organizada	Números de representantes de la sociedad civil organizada y población que se inscriben y participan en la audiencias públicas de rendición de cuentas	489



## GOBIERNO REGIONAL DE PASCO



		Número de representantes de la sociedad civil organizada que asisten a presupuesto Participativo	15.0
OER.07	OER.07 Contribuir al uso sostenible de los recursos naturales	% de superficie de desbosque en Oxapampa en hectáreas	0.48
OER.08	OER.08 Mejorar la Gestión ambiental en el departamento	Parámetros límites máximos permisibles: bacterias coliformes totales UFC/100ml=0	40

FUENTE: PLAN DE DESARROLLO REGIONAL CONCERTADO 2016-2021 GORE PASCO



## GOBIERNO REGIONAL DE PASCO



### b) OBJETIVO ESTRATEGICOS INSTITUCIONALES 2020-2025

Objetivo Estratégico Institucional (Código)	Objetivo Estratégico Institucional Enunciado	Nombre del Indicador	2025
			Meta
OEI.01	Mejorar la atención integral de los servicios de educación a la población	% de estudiantes de 4to de primaria con nivel satisfactorio, en comprensión lectora	42.30
		% de estudiantes de 4to de primaria con nivel satisfactorio, en matemática	40.10
		% de estudiantes de 2do de secundaria con nivel satisfactorio, en comprensión lectora	17.30
		% de estudiantes de 2do de secundaria con nivel satisfactorio, en matemática	16.7
		% de estudiantes de 2do de secundaria con nivel satisfactorio, en ciencias sociales	13.00
		% de estudiantes de 2do de primaria EIB con nivel satisfactorio, en ciencia y tecnología	28.30
OEI.02	Garantizar la atención integral en los servicios de salud a la población	Tasa de niños menores de 5 años con enfermedades diarreicas agudas (EDA)	0.30
		Tasa de niños menores de 5 años con Infección Respiratorias agudas (IRA)	7.20
OEI.03	Servicio de agua potable en beneficio de la población rural y urbana	% de la población que tiene acceso al servicio de agua a través de red pública	91.40
		% de viviendas que tiene acceso de desagüe	82.50
OEI.04	Promover la competitividad de los agentes económicos	Tasa de variación del valor bruto de la producción agrícola	27.01
		Tasa de variación del valor bruto de producción pecuaria	14.30



## GOBIERNO REGIONAL DE PASCO



		Tasa de variación del valor FOB de productos no tradicionales exportados	27.00
OEI.05	Promover la gestión del riesgo de desastres en un contexto de cambio climático en el departamento de Pasco	% de personas capacitadas en riesgos de desastres y adaptación al cambio climático	49.00
		% de distritos altamente expuestos a riesgos	55.00
		% de distritos en zonas altamente expuestas a bajas temperaturas	69.00
OEI.06	Mejorar la conectividad en el departamento de Pasco	% de red vial departamental y vecinal pavimentada o afirmada	57.80
OEI.07	Mejorar el aprovechamiento sostenible de los recursos naturales de Pasco	% de superficies de ecosistemas conservados	30.00
OEI.08	Promover el desarrollo urbano territorial ordenado y sostenible en el Departamento	% de Delimitaciones y Re limitaciones territoriales	15.00
OEI.09	Fortalecer la gestión institucional hacia un gobierno digital en el Departamento Pasco	Percepción de la gestión pública regional por parte de la población	27.90
OEI.10	Fomentar el ejercicio de los derechos de la población vulnerable	% de personas con habilidades especiales con acceso laboral	50.00
		% de niños (a) y adolescentes atendidos	85.00
OEI.11	Fortalecer el sistema de seguridad ciudadana en el departamento de Pasco	% de casos de delito registrados	54.70
		% de juntas vecinales y brigadas de auto protección escolar constituidas	98.00

FUENTE: PLAN ESTRATEGICO INSTITUCIONAL MODIFICADO 2020-2025 GORE PASCO

### c. ACCIONES ESTRATEGICAS INSTITUCIONALES POR OBJETIVOS ESTRATEGICOS 2020-2025

OEI / AEI		NOMBRE DEL INDICADOR	LINEA DE BASE	
CODIGO	DESCRIPCION		VALOR	AÑO
OEI.01	Mejorar la atención integral de los servicios de educación a la población	% de estudiantes de 4to de primaria con nivel satisfactorio, en comprensión lectora	28.70%	2016
		% de estudiantes de 4to de primaria con nivel satisfactorio, en matemática	27.40%	2016
		% de estudiantes de 2do de secundaria con nivel satisfactorio, en comprensión lectora	9.80%	2016



## GOBIERNO REGIONAL DE PASCO



		% de estudiantes de 2do de secundaria con nivel satisfactorio, en matemática	11.5	2016
		% de estudiantes de 2do de secundaria con nivel satisfactorio, en ciencias sociales	11.70%	2016
		% de estudiantes de 2do de primaria EIB con nivel satisfactorio, en ciencia y tecnología	0.90%	2016
<b>OEI /AEI</b>		<b>NOMBRE DEL INDICADOR</b>	<b>LINEA DE BASE</b>	
<b>CODIGO</b>	<b>DESCRIPCION</b>		<b>VALOR</b>	<b>AÑO</b>
AEI.01.01	Servicios educativos con acceso para la población de 3 a 16 años	% de estudiantes matriculados en Educación Básica Regular	90%	2018
AEI.01.02	Atención integral a estudiantes de Educación Básica Especial e Instituciones Educativas inclusivas	% de docentes capacitados que brindan un nivel satisfactorio de enseñanza y aprendizaje en educación especial e Instituciones Educativas Inclusivas	48	2018
AEI.01.03	Formación académica adecuada a los estudiantes de educación superior no universitaria	Nº de programas de Formación acreditadas en Educación superior no universitaria en la región Pasco Pedagógicos	0	2018
		Nº de programas de Formación acreditadas en Educación superior no universitaria en la región Pasco tecnológicos	0	2018
AEI.01.04	Desarrollo educativo adecuado a los estudiantes del departamento de Pasco	% de docentes calificados que brindan enseñanza de calidad	345	2018
AEI.01.05	Asistencia técnica a los miembros de la Comunidad Educativa	% de Instituciones Educativas con CONEIs conformado y funcionando	70	2018
<b>OEI /AEI</b>		<b>NOMBRE DEL INDICADOR</b>	<b>LINEA DE BASE</b>	
<b>CODIGO</b>	<b>DESCRIPCION</b>		<b>VALOR</b>	<b>AÑO</b>



## GOBIERNO REGIONAL DE PASCO



AEI.02.01	Atención prenatal reenforcada a las gestantes	% de gestantes que reciben atención prenatal reenforcada	7.9	2018
		Proporción de gestantes que recibieron sulfato ferroso más ácido fólico	80	2018
AEI.02.02	Planificación familiar implementada para población en edad reproductiva de Pasco	% de parejas en edad reproductiva que reciben atención en planificación familiar	86	2018
AEI.02.03	Atención integral a pacientes con TB y VIH	Tasa de incidencia de tuberculosis pulmonar frotis positivo atendidos	30.2	2018
		% de mujeres y varones de 15 a 29 años que identifican correctamente las formas de prevenir la transmisión sexual de VIH	57.5	2018
AEI.02.04	Atención en enfermedades no transmisibles de forma integral a la población de Pasco	Tasa de personas con enfermedades no transmisibles atendidas	18.3	2018
		% de personas con trastornos mentales y problemas psicológicos detectados en los servicios de salud mental	90	2018
AEI.02.05	Atención integral de la morbilidad a la población de Pasco	% de población con morbilidad atendida	12	2018
AEI.02.06	Atención Integral a niños y niñas menores de cinco años con desnutrición crónica.	Proporción de menores de 5 años con desnutrición crónica	19.3	2018
		Proporción de niños menores de 36 meses con anemia	58.7	2018
		% de niños y niñas menores de 3 años con vacunas completas para su edad	78.4	2018
AEI.02.07	Prevención y Control de enfermedades metaxenicas zoonoticas y otras trasmitidas por vectores	Número de personas tratadas por enfermedades metaxenicas y otras trasmitidas por vectores	94	2018
		Número de personas tratadas por enfermedades zoonoticas	405	2018
<b>OEI /AEI</b>		<b>NOMBRE DEL INDICADOR</b>	<b>LINEA DE BASE</b>	
<b>CODIGO</b>	<b>DESCRIPCION</b>		<b>VALOR</b>	<b>AÑO</b>





## GOBIERNO REGIONAL DE PASCO



AEI.03.01	Asistencia especializada a Área Técnica Municipal y Juntas Administradores de Servicios de Saneamiento	% de ATM y JASS que reciben asistencia técnica	89.66	2018
AEI.03.02	Mejorar las condiciones de habitabilidad de la población	% de la población que consume agua segura	2.3	2018
<b>OEI / AEI</b>		<b>NOMBRE DEL INDICADOR</b>	<b>LINEA DE BASE</b>	
<b>CODIGO</b>	<b>DESCRIPCION</b>		<b>VALOR</b>	<b>AÑO</b>
AEI.04.01	Servicios agropecuarios adecuados para los productores agropecuarios y forestales	Nº organizaciones agropecuarias articulados al mercado	275	2018
		Nº asociaciones productivas organizados cofinanciadas	9	2018
AEI.04.02	Infraestructura de riego operativa para la producción agraria en la región	Nº de productores beneficiarios con infraestructura de riego	200	2018
AEI.04.03	Asistencia técnica focalizada a prestadores de servicios turísticos	Nº de prestadores de servicios turísticos formalizados	78	2018
		Nº de arribos de turistas nacionales y extranjeros	265.03	2018
AEI.04.04	Asistencia técnica especializada a los productores acuícolas	% de productores capacitados en producción de truchas	30	2018
		Tn de producción acuícola anual	276.19	2018
AEI.04.05	Asistencia técnica integrado en beneficio de los productores organizados a la actividad empresarial	Nº de nuevas MYPES constituidas en el Departamento	9	2018
AEI.04.06	Infraestructura energética eficiente y renovable para la población	Nº de localidades beneficiados con proyectos de electrificación rural.	0	2018
		Nº de viviendas identificadas para la instalación de paneles solares	600	2018
AEI.04.07	Asistencia técnica en el uso racional del recurso hídrico a productores agropecuarios	Nº de productores organizados en juntas de regantes asistidos de manera especializada	30	2018
		% de superficie agrícola bajo riego	14.6	2018



## GOBIERNO REGIONAL DE PASCO



OEI /AEI		NOMBRE DEL INDICADOR	LINEA DE BASE	
CODIGO	DESCRIPCION		VALOR	AÑO
AEI.05.01	Sensibilización de la cultura de prevención de riesgos y desastres en la población en el Departamento	Nº de participantes en cursos especializados en materia de gestión del riesgo de desastres y adaptación al cambio climático	300	2018
AEI.05.02	Estudios para establecer el riesgo a nivel territorial	Nº de zonas vulnerables con evaluación de riesgo de desastre	1	2018
AEI.05.03	Capacidad instalada para la preparación y respuesta frente a emergencias y desastres	Nº familias atendidas con kits de emergencias	1500	2018
OEI /AEI		NOMBRE DEL INDICADOR	LINEA DE BASE	
CODIGO	DESCRIPCION		VALOR	AÑO
AEI.06.01	Redes viales mejoradas para la población	kilómetro de red vial departamental no pavimentada en buen estado	518.21	2018
AEI.06.02	Infraestructura de telecomunicaciones apropiada en el departamento	Nº de monitoreo a sistemas de telecomunicaciones	60	2018
		% de la población con acceso a telefonía móvil	89.6	2018
		% de hogares con acceso a internet	6.3	2018
AEI.06.03	Servicios de transporte terrestre y complementarios eficiente en el departamento Pasco	Nº de capacitaciones de Seguridad Vial	228	2018
		Nº de empresas habilitados para el servicio de transporte terrestre de personas y mercancías	468	2018
		Nº fiscalizaciones a empresas de transporte terrestre de personas y mercancías	115	2018
		Nº de Licencia de Conducir de clase A, por categorías otorgadas	10672	2018
OEI /AEI		NOMBRE DEL INDICADOR	LINEA DE BASE	
CODIGO	DESCRIPCION		VALOR	AÑO



## GOBIERNO REGIONAL DE PASCO



AEI.07.01	Asistencia técnica para la conservación de recursos naturales y gestión ambiental	N° de Instituciones Públicas y Privadas capacitadas en conservación de los recursos naturales y gestión ambiental	16	2018
		N° reportes de control forestal y fauna silvestre	0	2018
AEI.07.02	Certificación en prevención de degradación ambiental en beneficio de instituciones	N° de certificación ambiental otorgadas	29	2018
AEI.07.03	complimiento de las normas ambientales (PLANEFA) por las instituciones	N° entidades fiscalizadas	30	2018
AEI.07.04	Ecosistemas degradados recuperados y conservados en el Departamento	has de superficie forestada	488	2018
		% de superficies de ecosistemas degradados.	5	2018
<b>OEI /AEI</b>		<b>NOMBRE DEL INDICADOR</b>	<b>LINEA DE BASE</b>	
<b>CODIGO</b>	<b>DESCRIPCION</b>		<b>VALOR</b>	<b>AÑO</b>
AEI.08.01	Territorio ordenado y sostenible en el departamento	N° de Categorizaciones y Recategorizaciones de Centros Poblados	1	2017
<b>OEI /AEI</b>		<b>NOMBRE DEL INDICADOR</b>	<b>LINEA DE BASE</b>	
<b>CODIGO</b>	<b>DESCRIPCION</b>		<b>VALOR</b>	<b>AÑO</b>
AEI.09.01	Espacios y mecanismos de participación ciudadana fortalecidos en en Gobierno Regional	N° de organizaciones de sociedad civil que participan a audiencias (rendición de cuentas y Presupuesto Participativo)	44	2018
AEI.09.02	Capacidades Fortalecidas del personal en la Gobierno Regional	N° servidores capacitados anualmente	15	2018
AEI.09.03	Gestión de la inversión pública eficiente en beneficio de los ciudadanos del departamento de Pasco	% del incremento presupuestal en relación al PIA regional	52.59	2018
		% ejecución presupuestal	72.7	2018
AEI.09.04	Sistema de gestión institucional con enfoque de procesos implementado en el	N° de usuarios atendidos oportunamente (SISGEDO)	21	2018
		% de documentos de gestión actualizado	16.66	2018



## GOBIERNO REGIONAL DE PASCO



	Gobierno Regional de Pasco.			
AEI.09.05	Implementación de sistemas informáticos	N° de sistemas Informáticos implementados	5	2018
		N° de sistemas informáticos implementado al servicio del ciudadano e institucional	0	2018
<b>OEI /AEI</b>		<b>NOMBRE DEL INDICADOR</b>	<b>LINEA DE BASE</b>	
<b>CODIGO</b>	<b>DESCRIPCION</b>		<b>VALOR</b>	<b>AÑO</b>
AEI.10.01	Fiscalización laboral eficiente y oportuna en el departamento	N° fiscalizaciones a empresas en cumplimiento de las Normas Laborales	418	2018
AEI.10.02	Asistencia técnica oportuna en empleo a las poblaciones vulnerables	N° de trabajadores y Empleadoras, orientadas para el cumplimiento de las Normas Legales	1420	2018
AEI.10.03	Reparación y reconocimiento oportuna a las personas víctimas de la violencia política	N° de personas atendidas	49	2018
AEI.10.04	Formulación y ejecución de planes a favor de las personas vulnerables	N° de planes formuladas y ejecutados	5	2018
AEI.10.05	Fortalecimiento de capacidades a la población vulnerable	N° de personas capacitadas	200	2018
<b>OEI /AEI</b>		<b>NOMBRE DEL INDICADOR</b>	<b>LINEA DE BASE</b>	
<b>CODIGO</b>	<b>DESCRIPCION</b>		<b>VALOR</b>	<b>AÑO</b>
AEI.11.01	Sensibilización eficiente a los actores de seguridad ciudadana y organizaciones sociales de base.	N° personas capacitadas en programas preventivos	470	2018
AEI.11.02	Zonas de riesgo y delito identificados en el departamento	N° de mapas elaboradas	42	2018

### C. Principal metas en función a los principales problemas públicos.

- ✓ Mejorar los servicios de saneamiento básico en el departamento de Pasco, priorizando el acceso del servicio de agua para el consumo humano.
- ✓ Al 2025, se tiene la meta de 91.4% de hogares que son abastecidos de agua mediante



## GOBIERNO REGIONAL DE PASCO



red pública, así como el 82.5% de hogares con red pública de desagüe.

- ✓ **Mejorar la conservación del ecosistema del departamento de Pasco.**
- ✓ Al 2025 Se ha planificado reforestar el 30 % de áreas afectadas.
- ✓ **Garantizar la atención integral en los servicios de salud a la población**
- ✓ Se ha previsto, la reducción de la tasa o porcentaje en niños y niñas menores de 5 años con prevalencia de desnutrición crónica a un 13.80%, asimismo la reducción de la anemia infantil al 37.80%. Con soporte la terminación de la construcción de los hospitales de Yanahuanca, Oxapampa y Villa Rica.
- ✓ **Mejorar los logros de aprendizaje en los estudiantes de los diferentes niveles y modalidades del sistema educativo.**
- ✓ En busca de la calidad educativa, se proyecta el incremento del porcentaje de estudiantes de 4to de primaria con nivel satisfactorio, en comprensión lectora a 42.3%, del mismo grado en matemáticas al 40.1%, en 2do de secundaria en lectura a 17.3%, matemática 16.7% %, en ciencias sociales con 13%, ciencia y tecnología con 28.3% .
- ✓ **Mejorar la gestión de riesgos de desastres en el departamento de Pasco**
- ✓ La meta prevista al 2025 es capacitar y especializar en el tema a 49 servidores públicos., para proveer la ocurrencia de riesgos de desastres que superan el 50%
- ✓ **Mejorar los niveles de competitividad de los agentes económicos**
- ✓ Se prevé que el número de organizaciones agropecuarias se vayan articulando al mercado regional y nacional de manera considerable, a fin de mejorar el valor bruto de la producción agrícola para la alcanzar la tasa de 27.01 y el pecuario 14.3.
- ✓ **Mejorar la conectividad en el departamento de Pasco.**
- ✓ Incrementar la inversión pública hacia la red pública departamental y vecinal en pavimentación o afirmado, para alcanzar el 57.8% de las vías.
- ✓ **Mejorar la calidad de los servicios administrativos del Gobierno Regional Pasco**
- ✓ Para el logro de este objetivo se ha programado reducir considerablemente el porcentaje de quejas y/o reclamos de los usuarios, para superar la percepción de la población sobre la gestión pública alcanzando el 27.9% al 2025.



*Reforestación 42 comunidades*



*Mejorar la Calidad Educativa*



*Mejorar la conectividad aérea. aeródromo de Vicco*



*Mejoramiento el servicio de transportes terrestre – Terminal de Cerro de Pasco*





## GOBIERNO REGIONAL DE PASCO



### II. DEMOGRAFIA:

#### Población Objetivo

De acuerdo al último censo 2017 la población del departamento de Pasco, asciende a 254,065 habitantes, siendo la provincia de Pasco la de mayor población (48.4%) y los distritos de Chaupimarca y Yanacancha con el 10% y 7.4%, respectivamente.

#### PASCO: POBLACIÓN CENSADA POR SEXO, SEGÚN PROVINCIAS A NIVEL DISTRITAL, CENSOS DE 2007 Y 2017

Provincia	2017			
	Distrito	Total	Hombres	Mujeres
<b>Total Dpto. Pascc</b>		<b>254 065</b>	<b>128 111</b>	<b>125 954</b>
<b>Prov. Pasco</b>		<b>123 015</b>	<b>61 803</b>	<b>61 212</b>
Chaupimarca		25 627	11 946	13 681
Huachón		4 333	2 174	2 159
Huariaca		6 925	3 275	3 650
Huayllay		9 577	5 547	4 030
Ninacaca		3 877	1 852	2 025
Pallanchacra		1 738	863	875
Paucartambo		11 216	5 708	5 508
San. Fco. de Asís de Yarusyacán		4 459	2 564	1 895
Simón Bolívar		12 663	6 249	6 414
Ticlacayán		3 261	1 570	1 691
Tinyahuarco		6 755	3 855	2 900
Vicco		3 392	1 896	1 496
Yanacancha		29 192	14 304	14 888
<b>Prov. Daniel Alcides Carrión</b>		<b>43 580</b>	<b>21 702</b>	<b>21 878</b>
Yanahuanca		11 333	5 524	5 809
Chacayán		2 006	969	1 037
Goyllarisquizga		1 535	737	798
Paúcar		1 776	837	939
San Pedro de Pillao		1 348	665	683
Santa Ana de Tusi		21 217	10 796	10 421
Tápuc		2 426	1 204	1 222
Vilcabamba		1 939	970	969
<b>Prov. Oxapampa</b>		<b>87 470</b>	<b>44 606</b>	<b>42 864</b>
Oxapampa		15 677	7 763	7 914
Chontabamba		5 334	2 665	2 669
Huancabamba		6 661	3 515	3 146
Palcazu		7 130	3 758	3 372
Pozuzo		4 511	2 310	2 201
Puerto Bermúdez		17 249	8 822	8 427
Villa Rica		17 274	8 728	8 546
Constitución		13 634	7 045	6 589



## GOBIERNO REGIONAL DE PASCO



### III. CARACTERISTICAS

#### Indicadores socioeconómicos de la región Pasco

INDICADOR	VALOR	RANKING PAIS	Fuente	Año		
<b>ENTORNO ECONOMICO</b>						
▪ Producto bruto interno real (millones de soles del 2007)	S/. 5,335	20	INEI	2018		
▪ Presupuesto público per cápita	S/. 433	8	INEI - MEF	2017		
<b>INFRAESTRUCTURA</b>						
▪ Cobertura de electricidad	76.9%	21	INEI	2017		
▪ Cobertura de agua por red pública domiciliaria	63.8%	16	INEI	2017		
▪ Cobertura de desagüe	54.7%	16	INEI	2017		
▪ Hogares con internet	9.6%	19	INEI	2017		
<b>SALUD</b>						
▪ Esperanza de vida al nacer	72.6	17	INEI-SIRTOD	2018		
▪ Mortalidad infantil	20.4		INEI	2013		
▪ Desnutrición crónica	20.87%	22	INEI - ENDES	2018		
▪ Anemia (niños menores de 36 meses)	37.16%		DIRESA PASCO	2018		
▪ Cobertura del personal médico (número de médicos por cada 10 mil habitantes)	7.2	20	INEI	2017		
▪ Partos institucionales	95.2%	12	INEI – ENDES	2018		
▪ Seguro Integral de Salud - SIS	173,257		DIRESA PASCO	2018		
<b>EDUCACION</b>						
▪ Analfabetismo % del grupo de edades de 15 a mas	6.3%	14	INEI	2018		
▪ Asistencia escolar (% de la población de 3 a 16 años que asiste en edad correspondiente)	89.9%	19	ESCALE-MINEDU	2018		
▪ Población con educación secundaria a mas	56.4%	10	INEI - ENAHO	2015		
<b>Rendimiento escolar en primaria 4to. Grado</b>						
▪ con rendimiento satisfactorio en comprensión lectora	32.3%		MINEDU	2018		
▪ Con rendimiento satisfactorio en matemática.	31.4%					
<b>Rendimiento escolar en secundaria – 2do. Grado.</b>						
▪ con rendimiento satisfactorio en comprensión lectora	11.8%					
▪ con rendimiento satisfactorio en matemática	12.6%					
▪ Instituciones Educativas Secundarias con acceso a internet	67.1%					
<b>LABORAL</b>						
▪ Empleo adecuado	38.7%	18	INEI - ENAHO	2018		
▪ Creación de empleo formal	1.4%	8	INEI - ENAHO	2018		
▪ Empleo informal	80.9%	14	INEI - ENAHO	2018		
<b>INSTITUCIONAL</b>						
▪ Ejecución de la inversión pública (% de ejecución del gasto de inversión presupuestado)	58.8%	22	MEF	2018		
▪ Percepción de la gestión pública	19.5%	11	INEI - ENAHO	2018		





# GOBIERNO REGIONAL DE PASCO



## Ubicación geográfica

El departamento de Pasco se encuentra ubicado en la vertiente oriental de los andes y zona central del territorio peruano, abarcando un área total de 25 028 km<sup>2</sup>, que constituye el 1,9 por ciento del territorio peruano. Abarca dos regiones naturales, la zona sierra con 7 261 km<sup>2</sup>, en la que se encuentran las provincias de Pasco y Daniel Alcides Carrión; y 17 767 km<sup>2</sup> de ceja de selva y selva (provincia de Oxapampa). La altitud de las ciudades oscila entre los 250 y 4 348 m.s.n.m., siendo el distrito de Constitución, en la provincia de Oxapampa el de menor altitud, y el distrito de Yanacancha, provincia de Pasco, el de mayor altitud.

## Pobreza

### Índice de Desarrollo Humano:

Departamento de Pasco: 0.4114 (2012)

### PASCO: MAPA DEL INDICE DE DESARROLLO HUMANO

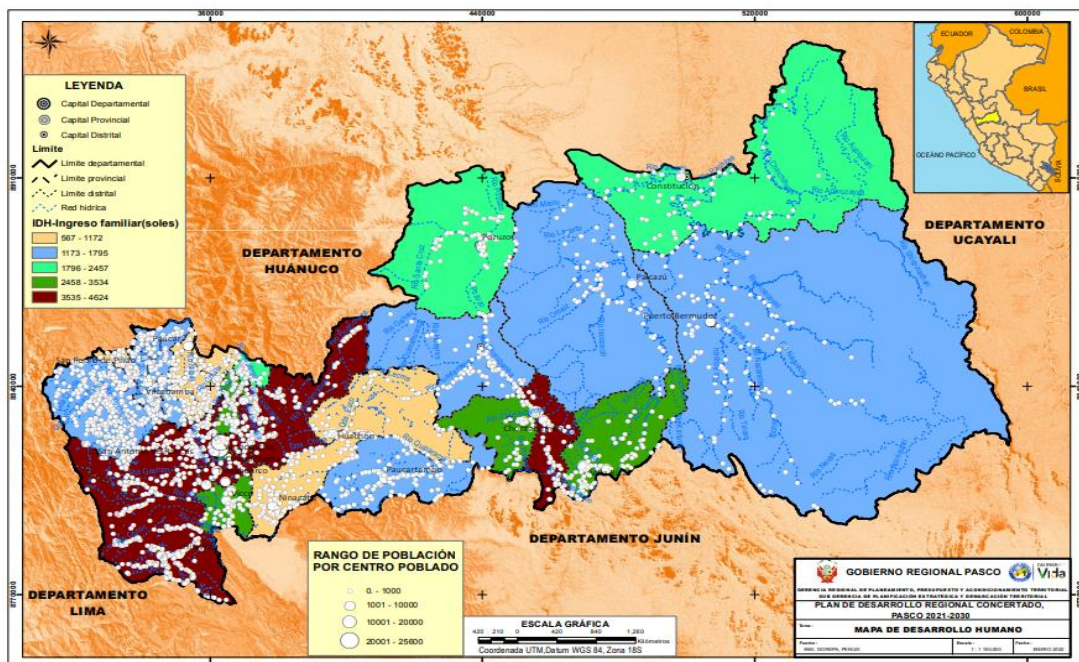

FUENTE: PLAN DE DESARROLLO REGIONAL CONCERTADO 2023-2033 –FASE 1

## Estructura Económica

De acuerdo a la estructura productiva de 2017, calculados a precios de 2007, Pasco aportó el 1,1 por ciento del Valor Agregado Bruto (VAB) nacional y el 1,0 por ciento del Producto Bruto Interno (PBI) del país. Mientras que a nivel nacional el VAB creció en 2,6 por ciento en 2017, en Pasco decreció 0,1 por ciento.



## GOBIERNO REGIONAL DE PASCO



Pasco: PBI por años, actividades económicas 2015-2017

(Estructura Porcentual)

Actividades	2015	2016P/	2017E/
- Agricultura, Ganadería, Caza y Silvicultura	6.8	6.9	7.6
- Pesca y Acuicultura	0.0	0.0	0.0
- Extracción de Petróleo, Gas y <b>Minerales</b>	60.7	61.0	59.7
- Manufactura	1.9	1.9	1.8
- Electricidad, Gas y Agua	1.4	1.2	1.4
- Construcción	6.8	6.3	6.1
- Comercio	4.7	4.7	4.8
- Transporte, Almacén., Correo y Mensajería	2.1	2.1	2.2
- Alojamiento y Restaurantes	1.1	1.1	1.1
- Telecom. y Otros Serv. de Información	1.0	1.1	1.2
- Administración Pública, y Defensa	3.8	3.9	4.0
- Otros Servicios	9.7	9.9	10.1
<b>Valor Agregado Bruto</b>	<b>100.0</b>	<b>100.0</b>	<b>100.0</b>

Fuente: Instituto Nacional de Estadística e Informática

### Dimensión Ambiental

A continuación se detalla los resultados del monitoreo de agua en el río San Juan ubicado en la provincia de Pasco, los años 2012-2014, en el cual se puede observar los elevados niveles de cobre, hierro, plomo y material particulado respirable con diámetro aerodinámico (cantidades resaltadas)

Concentración	2013	2014	2015
<b>Compañía Minera Milpo S.A.A.</b>			
<b>Local Es-Salud</b>			
<b>PM10 a/</b>	<b>60.490</b>	<b>92.283</b>	42.000

a/ El material particulado respirable con diámetro aerodinámico menor o igual que 10 micrones penetra las partes más profundas del pulmón.

Nivel máximo permisible PM-10: 50 µg/m3 concentración anual.

Fuente: Ministerio de Energía y Minas - Dirección General de Asuntos Ambientales Mineros.

Empresa Minera	Cobre (Cu)		
	2012	2013	2014
Empresa Administradora Cerro S.A.C.	<b>2.735</b>	<b>0.611</b>	0.440

Límite máximo permisible según la Ley General de Aguas Clase III: 0,5

Empresa Minera	Hierro (Fe)		
	2012	2013	2014
Empresa Administradora Cerro S.A.C.	0.420	<b>1.005</b>	<b>5.740</b>

Límite máximo permisible según la Ley General de Aguas Clase III: 1,0

Empresa Minera	Plomo (Pb)		
	2012	2013	2014
Empresa Administradora Cerro S.A.C.	<b>0.500</b>	0.047	0.061

Límite máximo permisible según la Ley General de Aguas Clase III: 0,1

Fuente: Ministerio de Energía y Minas - Dirección General de Asuntos Ambientales Mineros



# GOBIERNO REGIONAL DE PASCO



## Potencialidades:

### Característica Social

potencialidad laboral de la población de 18 años a más que generaran el desarrollo integral departamental, uno de los principales sectores productivos de acceso de empleo, son las empresas mineras.

### Económica

1. En el VBP minero del departamento, sobresalió durante 2017, las participaciones de zinc (41 por ciento), seguido de cobre (25 por ciento) y plata (18 por ciento), por lo cual, durante el 2017 se consolidó como el primer productor nacional de plomo (94,9 mil toneladas), el tercero en zinc (242,3 mil toneladas) y el cuarto en plata (19,4 mil onzas), con una participación en el total nacional de 31, 16 y 14 por ciento, respectivamente. Entre las principales empresas mineras se encuentran Administradora Cerro S.A.C., El Brocal, Compañía Minera Chungar S.A.C., Nexa y Pan American Silver.
2. Recursos mineros, productos agropecuarios, forestales e hidrobiológicos con demanda y oferta exportable.
3. Producción de productos agropecuarios e hidrobiológicos con alto valor nutritivo en hierro, fósforo, potasio, magnesio, y vitaminas del grupo B.
4. *Oferta Turística diversificada: Servicios turísticos, recursos y atractivos turísticos (naturales, arqueológicos, culturales y de biodiversidad, etc)*

PASCO: MAPA DE LA DIMENSION ECONOMICA

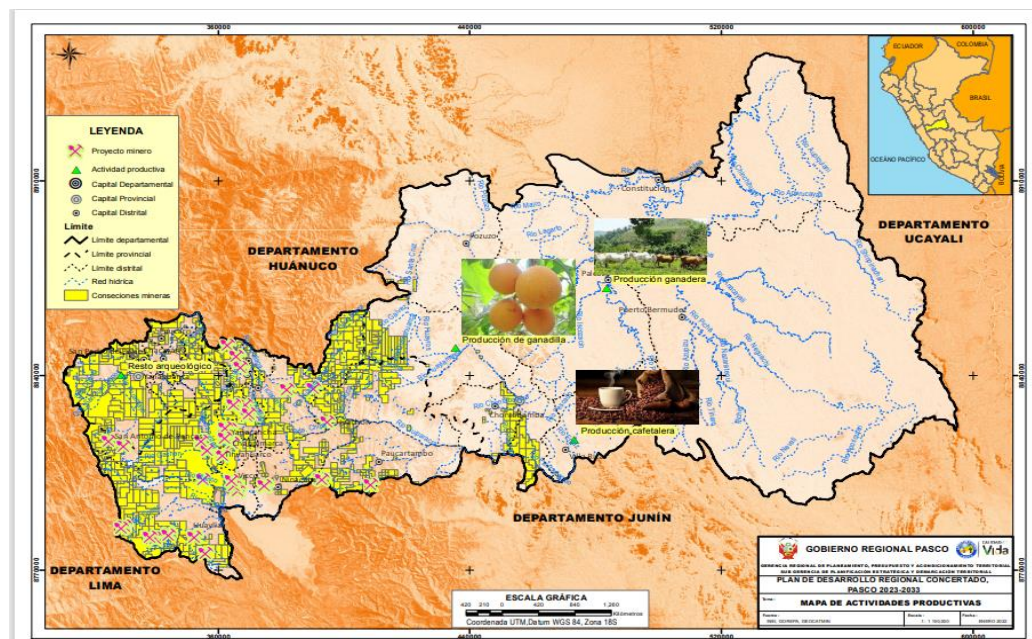

FUENTE: PLAN DE DESARROLLO REGIONAL CONCERTADO 2023-2033 –FASE 1





# GOBIERNO REGIONAL DE PASCO



## Dimensión Ambiental

1. *Diversidad biológica y climática existente en el territorio que brindan sus servicios ecosistémicos.*
2. *Existencia de 6 áreas naturales protegidas que sirven para conservar la biodiversidad y brindar servicios turísticos.*
3. *Diversidad de Recursos Hídricos, destinados al desarrollo humano y conservación de las distintas formas de vida, del paisaje y la naturaleza.*

PASCO: MAPA DE AREAS NATURALES

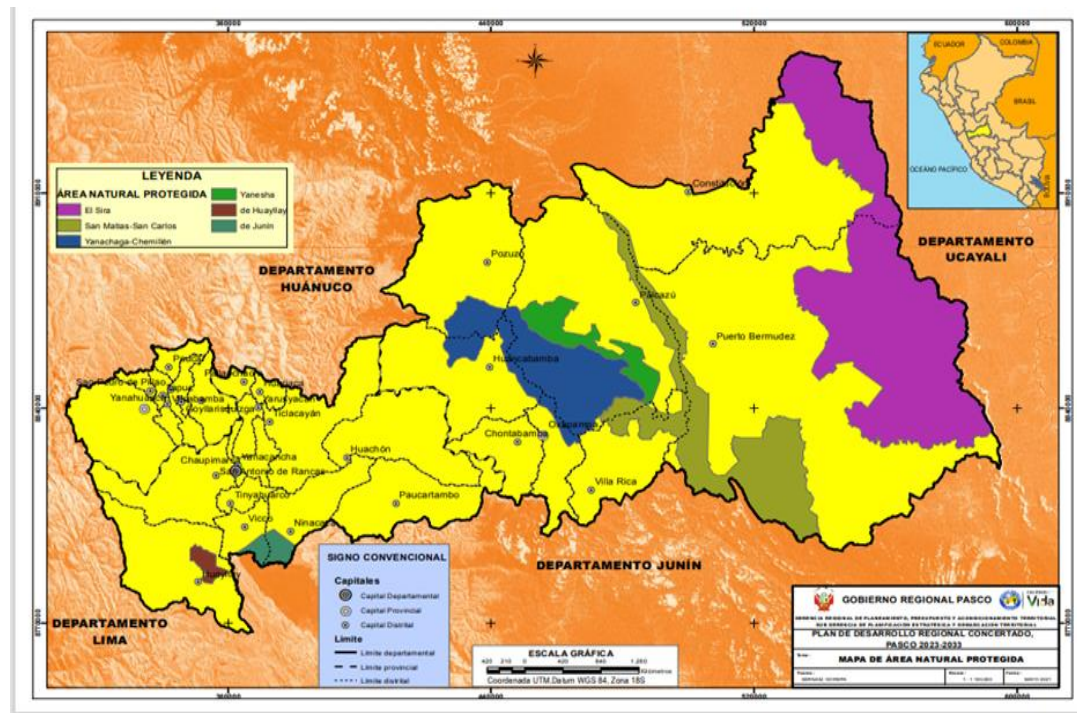

FUENTE: PLAN DE DESARROLLO REGIONAL CONCERTADO 2023-2033 –FASE 1



## GOBIERNO REGIONAL DE PASCO



### IV. SISTEMA NACIONAL DE PRESUPUESTO PÚBLICO

#### FASES DEL PROCESO PRESUPUESTARIO



### V. MARCO PRESUPUESTAL Y EJECUCION 2019-2022

- Presupuesto modificado PIM del año 2022 del Pliego 456 Gobierno Regional Pasco se incrementó a un 16.7% en relación al año 2019.

El presupuesto del Pliego 456, solo representa un 2% del presupuesto total de los Gobierno Regionales del País.

En el año 2022 el grueso del presupuesto del Gobierno Regional Pasco, se encuentra en la Sede Regional (38%)

El presupuesto 2022 de gastos corrientes y servicio de la deuda es de un 66.1% (servicio de la deuda por S/. 4'062,068.00); y por consiguiente los gastos de inversión llegan a 33.9%

- La ejecución financiera del año 2021 fue de un 83%, de ello la inversión pública se ejecutó el 58.3%. La ejecución en remuneraciones y pensiones superaron el 99% y en bienes y servicios el 89%.

La ejecución financiera total del 2022 (al 14.oct.22) bordea el 56%, de ello en gastos corrientes se gastó el 68.7%. Y en la Genérica adquisición de Activos no Financieros se consiguió un 38.2%



# GOBIERNO REGIONAL DE PASCO



## PIM Y EJECUCION PRESUPUESTAL - 2021, 2022

### Pliego 456: GOBIERNO REGIONAL DEL DEPARTAMENTO DE PASCO

GENERICA DE GASTOS	2021			2022		
	PIM	DEVENGADO	AVANCE %	PIM	DEVENGADO	AVANCE %
21: PERSONAL Y OBLIGACIONES SOCIALES	343,903,655	339,730,901	99%	347,569,961	259,364,028	75%
22: PENSIONES Y OTRAS PRESTACIONES SOCIALES	15,385,730	15,233,680	99%	13,655,548	11,875,849	87%
23: BIENES Y SERVICIOS	159,694,104	142,513,046	89%	199,322,835	119,075,238	60%
24: DONACIONES Y TRANSFERENCIAS	1,330,493	1,296,409	97%	552,584	5,000	1%
25: OTROS GASTOS	36,845,436	36,709,015	100%	3,821,208	3,715,173	97%
26: ADQUISICION DE ACTIVOS NO FINANCIEROS	307,237,048	180,518,203	59%	442,997,008	169,085,633	38%
28: SERVICIO DE LA DEUDA PUBLICA	4,062,088	2,969,322	73%	5,907,785	1,126,065	19%
<b>TOTAL</b>	<b>868,458,554</b>	<b>718,970,576</b>	<b>83%</b>	<b>1,013,826,929</b>	<b>564,246,986</b>	<b>56%</b>

## VI. PRESUPUESTO INSTITUCIONAL DE APERTURA 2022

### a. Presupuesto Inicial (PIA) por Fuentes de Financiamiento

El Presupuesto Inicial de Apertura del Gobierno Regional Pasco, entre los años 2021 y 2022 muestra un ligero incremento de más del 16%.

El mayor porcentaje de recursos que el Estado asigna, es por la fuente de recursos ordinarios: 75% el año 2021 y 89% para el 2022.

Otra de las fuentes de financiamiento importante en la estructura presupuestal del pliego es la fuente de recursos por operaciones oficiales de crédito (22% el 2021), seguido por recursos determinados. No obstante los recursos directamente recaudados no son significativo.

### PRESUPUESTO INICIAL DE APERTURA 2021-2022 POR FUENTE DE FINANCIAMIENTO

#### Pliego 456: GOBIERNO REGIONAL DEL DEPARTAMENTO DE PASCO

FUENTE DE FINANCIAMIENTO	2021		2022	
	PIA	%	PIA	%
1: RECURSOS ORDINARIOS	494,241,181	75%	655,740,865	89%
2: RECURSOS DIRECTAMENTE RECAUDADOS	3,673,846	1%	2,332,973	0%
3: RECURSOS POR OPERACIONES OFICIALES DE CREDITO	146,316,320	22%	13,689,525	2%
4: DONACIONES Y TRANSFERENCIAS	472,052	0%	318,106	0%
5: RECURSOS DETERMINADOS	14,857,638	2%	63,708,962	9%
<b>TOTAL</b>	<b>659,561,037</b>	<b>100%</b>	<b>735,790,431</b>	<b>100%</b>

### b. Presupuesto Inicial (PIA) por Categorías Presupuestales

Los programas presupuestales, contienen la mayor cantidad de recursos durante los ejercicios fiscales 2021 y 2022 (mayor al 57%), la ejecución de estos programas se concentran en los sectores de Educación y Salud, y en menor proporción en el resto de sectores (Agricultura, Transporte).



## GOBIERNO REGIONAL DE PASCO



Las Asignaciones Presupuestarias que no Resultan en Productos, agrupan algunos proyectos de inversión que alcanzan un presupuesto mayor al 23% del total asignado anualmente al pliego 456. Se incluye el producto/proyecto denominado “Sin Producto” que al interior representa el 48.2% de dicha acción presupuestaria.

Por último, la categoría presupuestal Acciones Centrales participa con más del 10% del presupuesto anual. La cual está destinada principalmente a gastos corrientes.

### PRESUPUESTO INICIAL DE APERTURA 2019-2020 POR CATEGORIA PRESUPUESTAL Pliego 456: GOBIERNO REGIONAL DEL DEPARTAMENTO DE PASCO

CATEGORIA PRESUPUESTAL	2021		2022	
	PIA	%	PIA	%
9000: PROGRAMAS PRESUPUESTALES	448,014,415	68%	419,163,657	57%
9001: ACCIONES CENTRALES	62,941,314	10%	101,586,860	14%
9002: ASIGNACIONES PRESUPUESTARIAS QUE NO RESULTAN EN PRODUCTOS	148,605,308	23%	215,039,914	29%
<b>TOTAL</b>	<b>659,561,037</b>	<b>100%</b>	<b>735,790,431</b>	<b>100%</b>

### c. Presupuesto de Apertura por Funciones

### PRESUPUESTO DE APERTURA 2021-2022 POR FUNCIONES Pliego 456: GOBIERNO REGIONAL DEL DEPARTAMENTO DE PASCO

FUNCION	2021		2022	
	PIA	%	PIA	%
03: PLANEAMIENTO, GESTION Y RESERVA DE CONTINGENCIA	28,830,274	4%	53,927,453	7%
05: ORDEN PUBLICO Y SEGURIDAD	2,490,909	0%	3,108,339	0%
07: TRABAJO	533,580	0%	510,975	0%
08: COMERCIO	0	0%	0	0%
09: TURISMO	292,875	0%	342,395	0%
10: AGROPECUARIA	14,896,842	2%	7,711,738	1%
11: PESCA	88,711	0%	130,452	0%
12: ENERGIA	9,000	0%	156,854	0%
13: MINERIA	207,424	0%	207,634	0%
14: INDUSTRIA	184,621	0%	157,936	0%
15: TRANSPORTE	120,845,058	18%	131,296,108	18%
16: COMUNICACIONES	6,000	0%	0	0%
17: AMBIENTE	1,000,000	0%	573,650	0%
18: SANEAMIENTO	29,866,668	5%	9,536,468	1%
19: VIVIENDA Y DESARROLLO URBANO	241,556	0%	1,193,687	0%
20: SALUD	132,098,998	20%	235,751,681	32%
21: CULTURA Y DEPORTE	0	0%	0	0%
22: EDUCACION	310,356,477	47%	274,390,540	37%
23: PROTECCION SOCIAL	914,770	0%	1,779,671	0%
24: PREVISION SOCIAL	12,635,186	2%	10,952,782	1%
25: DEUDA PUBLICA	4,062,088	1%	4,062,068	1%
<b>TOTAL</b>	<b>659,561,037</b>	<b>100%</b>	<b>735,790,431</b>	<b>100%</b>



## GOBIERNO REGIONAL DE PASCO



El presupuesto por funciones o sectorial, demuestra que, el sector educación contiene la mayor asignación presupuestal con un 47% el año 2021 y un 37% el 2022, este sector decreció presupuestalmente de 310 a 274 millones de soles en el mismo periodo. A ello sigue el sector salud con un 32% para el año 2022.

En tercer lugar la función Transporte, tiene presupuesto anual mayor a 131 millones de soles.

### d. El Presupuesto Inicial de Inversiones

En el cuadro siguiente se advierte que, el presupuesto de inversiones anualmente es similar en la fuente de financiamiento de recursos ordinarios Los Recursos Ordinarios, se incrementaron de 77 a 133.8 millones de soles

### PRESUPUESTO DE INVERSION –PIA - 2019-2020 POR FUENTES DE FINANCIAMIENTO

#### Pliego 456: GOBIERNO REGIONAL DEL DEPARTAMENTO DE PASCO

FUENTE DE FINANCIAMIENTO	2021		2022	
	PIA	%	PIA	%
1: RECURSOS ORDINARIOS	61,160,016	28%	190,304,415	76%
2: RECURSOS DIRECTAMENTE RECAUDADOS	0	0%	0	0%
3: RECURSOS POR OPERACIONES OFICIALES DE CREDITO	146,316,320	68%	0	0%
4: DONACIONES Y TRANSFERENCIAS	0	0%	0	0%
5: RECURSOS DETERMINADOS	8,248,012	4%	59,462,105	24%
<b>TOTAL</b>	<b>215,724,348</b>	<b>100%</b>	<b>249,766,520</b>	<b>100%</b>

### VII. ANALISIS COMPARATIVO DEL PIA 2022 Y 2023 SU AUMENTO Y DISMINUCION

#### a. EJECUCION PRESUPUESTARIA 2020 (AL MES DE JUNIO)

En amparo a la Ley N° 31365 Ley de Presupuesto del Sector Publico para el Año Fiscal 2022 se aprueba el Presupuesto del Sector Publico para el Año Fiscal 2022, el Presupuesto Institucional de Apertura del Pliego 456- Gobierno Regional de Pasco asciende a S/.735,790,431.00

El Presupuesto Institucional Modificado (PIM) por toda Fuente de Financiamiento es de S/.696,656,458.00, de los cuales se ha ejecutado a dicho mes S/ .1,013,826,929.00

UNIDADES EJECUTORAS	PIA	PIM	EJECUCIÓN ENE - JUN 2022	%	PROYECCIÓN AL 31/12/2022	%
001 REGIÓN PASCO - SEDE CENTRAL	279,934,225	439,385,644	91,448,486.05	20.8	347,937,158	79.2
002 GOB. REG. PASCO - PASCO SELVA CENTRAL	928,485	16,609,364	5,469,968.54	32.9	11,139,395	67.1
003 GOB. REG. PASCO - SUB REGIÓN DANIEL ALCIDES CARRIÓN	1,136,070	5,677,218	945,514.77	16.7	4,731,703	83.3
100 REGIÓN PASCO - AGRICULTURA	3,899,981	12,651,192	2,378,985.63	18.8	10,272,206	81.2
200 REGIÓN PASCO - TRANSPORTES	30,763,163	37,965,448	5,677,432.35	15.0	32,288,016	85.0
300 REGIÓN PASCO - EDUCACIÓN	19,823,726	23,206,840	10,087,464.76	43.5	13,119,375	56.5
301 REGIÓN PASCO - EDUCACIÓN OXAPAMPA	75,132,162	82,153,660	39,967,397.51	48.6	42,186,262	51.4
302 REGIÓN PASCO - EDUCACIÓN DANIEL ALCIDES CARRIÓN	44,550,665	48,219,693	24,131,747.27	50.0	24,087,946	50.0
303 GOB. REG. DE PASCO - UGEL PASCO	111,711,934	120,087,874	59,086,528.46	49.2	61,001,346	50.8
304 REGIÓN PASCO - EDUCACIÓN PUERTO BERMUDEZ	23,233,964	28,386,358	13,120,786.96	46.2	15,265,571	53.8
400 REGIÓN PASCO - SALUD	44,728,095	65,509,008	26,750,828.36	40.8	38,758,180	59.2
401 REGIÓN PASCO - SALUD HOSPITAL DANIEL A. CARRIÓN	58,941,127	65,868,022	22,226,029.68	33.7	43,641,992	66.3
402 REGIÓN PASCO - SALUD UTES OXAPAMPA	41,006,834	68,603,349	31,796,439.00	46.3	36,806,910	53.7





## GOBIERNO REGIONAL DE PASCO



TOTAL PLIEGO	735,790,431	1,014,323,670	333,087,609.34	32.8	681,236,061	67.2
--------------	-------------	---------------	----------------	------	-------------	------

El PIM 2020, por Fuente de Financiamiento y su avance Financiero acumulado al mes de Junio de 2022 es como se observa en el cuadro siguiente:

FUENTE DE FINANCIAMIENTO	PIA	PIM	EJECUCIÓN ENE - JUN 2022	%	PROYECCIÓN AL 31/12/2022	%
1 RECURSOS ORDINARIOS	655,740,865	724,766,949	267,187,062.22	36.9	457,579,887	63.1
2 RECURSOS DIRECTAMENTE RECAUDADOS	2,332,973	4,914,360	1,456,982.74	29.6	3,457,377	70.4
3 RECURSOS POR OPERACIONES OFICIALES DE CRÉDITO	13,689,525	139,065,611	41,797,515.69	30.1	97,268,095	69.9
4 DONACIONES Y TRANSFERENCIAS	318,106	17,486,643	3,050,741.24	17.4	14,435,902	82.6
5 RECURSOS DETERMINADOS	63,708,962	128,090,107	19,595,307.45	15.3	108,494,800	84.7
<b>TOTAL PLIEGO</b>	<b>735,790,431</b>	<b>1,014,323,670</b>	<b>333,087,609.34</b>	<b>32.8</b>	<b>681,236,061</b>	<b>67.2</b>

### VIII. PRESUPUESTO 2023

El Proceso de Programación y Formulación 2023 del Proceso Presupuestario del Gobierno Regional de Pasco, se ha tomado como base la información presentada en la Programación Multianual 2023-2025 y a partir de ello se inició el Proceso de formulación presupuestaria multianual 2023-2025.

Asimismo señalar que la Dirección General de Presupuesto Público nos hizo llegar la Asignación Presupuestaria Multianual para la Programación Multianual y Formulación Presupuestaria para el periodo comprendido entre los años 2023-2025, la misma que tiene específicas restringidas así como genéricas de gasto direccionadas por la Fuente de Financiamiento Recursos Directamente Recaudados. Las Previsiones para el Proyecto de Presupuesto del Gobierno Regional de Pasco son las siguientes:

GENERICA	1. RECURSOS ORDINARIOS	2. RECURSOS DIRECTAMENTE RECAUDADOS	5. RECURSOS DETERMINADOS	Total General
1. PERSONAL Y OBLIGACIONES SOCIALES	359,175,502.00			359,175,502.00
2. PENSIONES Y OTRAS PRESTACIONES SOCIALES	13,529,211.00			13,529,211.00
3. BIENES Y SERVICIOS	141,159,079.00	1,678,287.00	193,105.00	143,030,471.00
4. DONACIONES Y TRANSFERENCIAS	270,064.00			270,064.00
5. OTROS GASTOS	362,988.00			362,988.00
6. ADQUISICION DE ACTIVOS NO FINANCIEROS	154,947,150.00	1,128,982.00	99,909,062.00	255,985,194.00
8. SERVICIO DE LA DEUDA PUBLICA			4,062,068.00	4,062,068.00
<b>Total general</b>	<b>669,443,994.00</b>	<b>2,807,269.00</b>	<b>104,164,235.00</b>	<b>776,415,498.00</b>

El desgagado de la asignación a nivel de Unidades Ejecutoras por toda Fuente de Financiamiento es la siguiente:

UNIDAD EJECUTORA	FUENTE DE FINANCIAMIENTO				TOTAL
	DONACIONES Y TRANSFERENCIAS	RECURSOS DETERMINADOS	RECURSOS DIRECTAMENTE RECAUDADOS	RECURSOS ORDINARIOS	
001 REGIÓN PASCO - SEDE CENTRAL		104,164,235.00	881,989.00	174,720,640.00	279,766,864.00
002 GOB. REG. PASCO - PASCO SELVA CENTRAL			30,000.00	11,145,692.00	11,175,692.00



## GOBIERNO REGIONAL DE PASCO



003 GOB. REG. PASCO - SUB REGIÓN DANIEL ALCIDES CARRIÓN				5,206,232.00	5,206,232.00
100 REGIÓN PASCO - AGRICULTURA			13,712.00	5,261,225.00	5,274,937.00
200 REGIÓN PASCO - TRANSPORTES			972,048.00	23,537,036.00	24,509,084.00
300 REGIÓN PASCO - EDUCACIÓN			32,000.00	20,812,684.00	20,844,684.00
301 REGIÓN PASCO - EDUCACIÓN OXAPAMPA			85,000.00	86,115,984.00	86,200,984.00
302 REGIÓN PASCO - EDUCACIÓN DANIEL ALCIDES CARRIÓN			66,917.00	50,732,128.00	50,799,045.00
303 GOB. REG. DE PASCO - UGEL PASCO			70,478.00	125,822,461.00	125,892,939.00
304 REGIÓN PASCO - EDUCACIÓN PUERTO BERMUDEZ			35,000.00	28,580,841.00	28,615,841.00
400 REGIÓN PASCO - SALUD			237,800.00	41,496,645.00	41,734,445.00
401 REGIÓN PASCO - SALUD HOSPITAL DANIEL A. CARRIÓN			301,858.00	57,655,981.00	57,957,839.00
402 REGIÓN PASCO - SALUD UTES OXAPAMPA			80,467.00	38,356,445.00	38,436,912.00
<b>TOTAL PLIEGO</b>	<b>0.00</b>	<b>104,164,235.00</b>	<b>2,807,269.00</b>	<b>669,443,994.00</b>	<b>776,415,498.00</b>

Por categoría Presupuestal, se desgrega:

CATEGORIA DE PRESUPUESTAL	FUENTE DE FINANCIAMIENTO				TOTAL
	RECURSOS ORDINARIOS	RECURSOS DIRECTAMENTE RECAUDADOS	RECURSOS DETERMINADOS	DONACIONES Y TRANSFERENCIAS	
1. PROGRAMAS PRESUPUESTALES	393,959,450.00	100,820.00	81,444,134.00		475,504,404.00
2. ACCIONES CENTRALES	116,445,912.00	2,256,014.00			118,701,926.00
3. ASIGNACIONES PRESUPUESTALES QUE NO RESULTAN EN PRODUCTOS	159,038,632.00	450,435.00	22,720,101.00		182,209,168.00
<b>TOTAL GENERAL</b>	<b>669,443,994.00</b>	<b>2,807,269.00</b>	<b>104,164,235.00</b>	<b>0.00</b>	<b>776,415,498.00</b>

El comparativo del Presupuesto 2023 con el año Fiscal 2022 y 2020 se detalla a continuación

FUENTE DE FINANCIAMIENTO	2021	2022	2023
	PIA	PIA	PIA
1: RECURSOS ORDINARIOS	494,241,181	655,740,865	669,443,994
2: RECURSOS DIRECTAMENTE RECAUDADOS	3,673,846	2,332,973	2,807,269
3: RECURSOS POR OPERACIONES OFICIALES DE CREDITO	146,316,320	13,689,525	0
4: DONACIONES Y TRANSFERENCIAS	472,052	318,106	0
5: RECURSOS DETERMINADOS	14,857,638	63,708,962	104,164,235
<b>TOTAL</b>	<b>659,561,037</b>	<b>735,790,431</b>	<b>776,415,498</b>

A nivel de Actividades y Proyecto

CONCEPTO	2021	2022	2023
	PIA	PIA	PIA
ACTIVIDADES	443,836,689	486,023,911	524,468,101
PROYECTOS	215,724,348	249,766,520	251,947,397
<b>TOTAL</b>	<b>659,561,037</b>	<b>735,790,431</b>	<b>776,415,498</b>

A nivel de Funciones

FUNCION	2021	2022	2023
	PIA	PIA	PIA



## GOBIERNO REGIONAL DE PASCO



03: PLANEAMIENTO, GESTION Y RESERVA DE CONTINGENCIA	28,830,274	53,927,453	43,150,166
05: ORDEN PUBLICO Y SEGURIDAD	2,490,909	3,108,339	14,574,243
07: TRABAJO	533,580	510,975	199,685
08: COMERCIO	0	0	0
09: TURISMO	292,875	342,395	257,956
10: AGROPECUARIA	14,896,842	7,711,738	10,008,325
11: PESCA	88,711	130,452	247,030
12: ENERGIA	9,000	156,854	1,316,687
13: MINERIA	207,424	207,634	261,596
14: INDUSTRIA	184,621	157,936	96,200
15: TRANSPORTE	120,845,058	131,296,108	96,718,163
16: COMUNICACIONES	6,000	0	0
17: AMBIENTE	1,000,000	573,650	0
18: SANEAMIENTO	29,866,668	9,536,468	7,267,620
19: VIVIENDA Y DESARROLLO URBANO	241,556	1,193,687	446,974
20: SALUD	132,098,998	235,751,681	210,188,393
21: CULTURA Y DEPORTE	0	0	1,427,835
22: EDUCACION	310,356,477	274,390,540	373,258,697
23: PROTECCION SOCIAL	914,770	1,779,671	1,742,288
24: PREVISION SOCIAL	12,635,186	10,952,782	11,191,572
25: DEUDA PUBLICA	4,062,088	4,062,068	4,062,068
<b>TOTAL</b>	<b>659,561,037</b>	<b>735,790,431</b>	<b>776,415,498</b>

### A nivel de Categoría Presupuestal

Para el Año Fiscal 2023 se ha considerado veintisiete (27) programas presupuestales tanto en Salud, Educación, Transporte y Atención a Emergencias entre otros:

CATEGORIA PRESUPUESTAL	PIA 2021	PIA 2022	PIA 2023
0001 PROGRAMA ARTICULADO NUTRICIONAL	3,451,819.00	3,451,819.00	
0002 SALUD MATERNO NEONATAL	47,156,079.00	47,156,079.00	38,579,597.00
0016 TBC-VIH/SIDA	3,141,388.00	3,141,388.00	4,304,526.00
0017 ENFERMEDADES METAXENICAS Y ZONOSIS	1,539,721.00	1,539,721.00	1,899,928.00
0018 ENFERMEDADES NO TRANSMISIBLES	2,049,013.00	2,049,013.00	2,734,772.00
0024 PREVENCION Y CONTROL DEL CANCER	1,327,536.00	1,327,536.00	1,359,351.00
0041. MEJORA DE LA INOCUIDAD AGROALIMENTARIA			1,500,000.00
0042 APROVECHAMIENTO DE LOS RECURSOS HIDRICOS PARA USO AGRARIO	8,138.00	8,138.00	3,901,033.00
0046 ACCESO Y USO DE LA ELECTRIFICACIÓN RURAL	0.00	0.00	
0051 PREVENCIÓN Y TRATAMIENTO DEL CONSUMO DE DROGAS	344,931.00	344,931.00	367,327.00
0068 REDUCCION DE VULNERABILIDAD Y ATENCION DE EMERGENCIAS POR DESASTRES	4,175,908.00	4,175,908.00	13,907,276.00
0082 PROGRAMA NACIONAL DE SANEAMIENTO URBANO	4,964,668.00	4,964,668.00	5,800,000.00
0083 PROGRAMA NACIONAL DE SANEAMIENTO RURAL	0.00	0.00	0.00
0089 REDUCCION DE LA DEGRADACION DE LOS SUELOS AGRARIOS	3,100.00	3,100.00	3,001.00
0090 LOGROS DE APRENDIZAJE DE ESTUDIANTES DE LA EDUCACION BASICA REGULAR	207,654,587.00	207,654,587.00	280,087,457.00
0103 FORTALECIMIENTO DE LAS CONDICIONES LABORALES	217,085.00	217,085.00	199,685.00
0104 REDUCCION DE LA MORTALIDAD POR EMERGENCIAS Y URGENCIAS MEDICAS	477,403.00	477,403.00	340,669.00
0106 INCLUSION DE NIÑOS, NIÑAS Y JOVENES CON DISCAPACIDAD EN LA EDUCACION BASICA Y TECNICO PRODUCTIVA	2,088,169.00	2,088,169.00	2,859,544.00



## GOBIERNO REGIONAL DE PASCO



0107 MEJORA DE LA FORMACION EN CARRERAS DOCENTES EN INSTITUTOS DE EDUCACION SUPERIOR NO UNIVERSITARIA	2,462,746.00	2,462,746.00	3,871,018.00
0117 ATENCION OPORTUNA DE NIÑAS, NIÑOS Y ADOLESCENTES EN PRESUNTO ESTADO DE ABANDONO	1,030,456.00	1,030,456.00	1,211,183.00
0121 MEJORA DE LA ARTICULACION DE PEQUEÑOS PRODUCTORES AL MERCADO	308,614.00	308,614.00	458,082.00
0126 FORMALIZACIÓN MINERA DE LA PEQUEÑA MINERIA Y MINERIA ARTESANAL	0.00	0.00	0.00
0129 PREVENCIÓN Y MANEJO DE CONDICIONES SECUNDARIAS DE SALUD EN PERSONAS CON DISCAPACIDAD	228,546.00	228,546.00	208,394.00
0130 COMPETITIVIDAD Y APROVECHAMIENTO SOSTENIBLE DE LOS RECURSOS FORESTALES Y DE LA FAUNA SILVESTRE	3,928,589.00	3,928,589.00	1,000,000.00
0131 CONTROL Y PREVENCIÓN EN SALUD MENTAL	1,664,857.00	1,664,857.00	4,751,155.00
0138 REDUCCION DEL COSTO, TIEMPO E INSEGURIDAD EN EL SISTEMA DE TRANSPORTE	114,873,724.00	114,873,724.00	82,135,299.00
0147 FORTALECIMIENTO DE LA EDUCACION SUPERIOR TECNOLÓGICA	584,497.00	584,497.00	283,088.00
0150 INCREMENTO EN EL ACCESO DE LA POBLACIÓN A LOS SERVICIOS EDUCATIVOS PÚBLICOS DE LA EDUCACIÓN BÁSICA	453,953.00	453,953.00	1,388,341.00
1001 PRODUCTOS ESPECIFICOS PARA DESARROLLO INFANTIL TEMPRANO	15,028,130.00	15,028,130.00	21,375,970.00
1002. PRODUCTOS ESPECIFICOS PARA REDUCCION DE LA VIOLENCIA CONTRA LA MUJER			977,708.00
9001: ACCIONES CENTRALES	101,586,860.00	101,586,860.00	118,701,926.00
9002: APNOP	215,039,914.00	215,039,914.00	182,209,168.00
<b>TOTAL GENERAL</b>	<b>735,790,431.00</b>	<b>735,790,431.00</b>	<b>776,415,498.00</b>

Desde su implementación, se ha cumplido con efectuar el seguimiento a los Programas Presupuestales a cargo del Pliego 456 – Gobierno Regional de Pasco, remitiendo oportunamente la información a los Ministerios encargados de cada Programa Presupuestal

### IX. DESCENTRALIZACIÓN

Del presupuesto de inversión del año 2023, se ha transferido recursos a la Unidad Ejecutora Selva Central – Oxapampa, por S/. 10'000,000.00 y a la Unidad Ejecutora Sub Regional Daniel A. Carrión la suma de S/. 3,900,000; en ambos casos para la ejecución de proyectos en el ámbito de su jurisdicción.

Otra muestra de la descentralización de recursos es la programación de 33 proyectos para la provincia de Oxapampa hasta por la suma de S/. 142'926,708.00. Para la provincia Daniel A. Carrión se programó la ejecución de 17 proyectos con una inversión de S/.39'279,831.00.

### X. INCLUSION SOCIAL

En cada ejercicio presupuestal se prevén recursos para el programa “Inclusión de niños, niñas y jóvenes con discapacidad en la educación básica y técnico productiva” con montos mayores a 9 millones de soles

### XI. PROYECTOS PROGRAMADOS EN EL PIA 2023

En el siguiente cuadro se puede apreciar la relación de Proyectos a ser ejecutados por el Gobierno Regional de Pasco en los Sectores de Educación, Saneamiento, Transporte, Salud y Ambiente así como Estudios y de esta forma contribuir al desarrollo de la población Regional.

### ANEXO PRESUPUESTO DE INVERSION REGIONAL 2023

FUNCION PLANEAMIENTO RESERVA Y CONTINGENCIA	
PROYECTOS	PRESUPUESTO 2023



## GOBIERNO REGIONAL DE PASCO



2207785. INSTALACION DE LOS SERVICIOS DE CAMAL MUNICIPAL DE LA LOCALIDAD DE NINACACA, DISTRITO DE NINACACA - PASCO - PASCO	100,000.00
2234298. MEJORAMIENTO DE LA CADENA PRODUCTIVA DEL GANADO VACUNO DE LECHE EN LA PROVINCIA PASCO, REGION PASCO	1,500,000.00
2250157. MEJORAMIENTO DE LAS COMPETENCIAS DE LOS PRODUCTORES EN LAS CADENAS PRODUCTIVAS DE CARNE Y LANA DE OVINOS EN LAS ZONAS ALTO ANDINAS DE LAS PROVINCIAS DE PASCO Y DANIEL CARRION, REGION PASCO	3,500,000.00
2470466. MEJORAMIENTO DE CAPACIDADES DE PRODUCTORES CAFETALEROS EN COSECHA, POST COSECHA, TRANSFORMACION Y COMERCIALIZACION DEL CAFE EN LOS DISTRITOS DE CHONTABAMBA, HUANCABAMBA, POZUZO, PUERTO BERMUDEZ, VILLA RICA Y DISTRITO DE OXAPAMPA - PROVINCIA DE OX	2,000,000.00
<b>TOTAL</b>	<b>7,100,000.00</b>

ORDEN PUBLICO Y SEGURIDAD	
PROYECTOS	PRESUPUESTO 2023
2165922. INSTALACION DE LOS SERVICIOS DE PROTECCION EN LOS RESTOS ARQUEOLOGICOS DE YARUSHPAMPA DEL CENTRO POBLADO DE ASTOBAMBA, DISTRITO DE YANAHUANCA, PROVINCIA DE DANIEL CARRION - REGION PASCO	1,500,000.00
2231959. MEJORAMIENTO DEL SISTEMA DE PROTECCION FRENTE A INUNDACIONES DEL AREA URBANA DEL CENTRO POBLADO DE CHUPACA DEL DISTRITO DE PAUCARTAMBO, PROVINCIA Y DEPARTAMENTO DE PASCO	2,837,336.00
2234108. INSTALACION DE SERVICIOS DE PROTECCION DE DEFENSA RIBEREÑA EN EL RIO ISCOZACIN, EN LA LOCALIDAD DE PUERTO ISCOZACIN, DEL DISTRITO PALCAZU, PROVINCIA OXAPAMPA, REGION PASCO	3,769,497.00
2250058. INSTALACION DE SERVICIO DE PROTECCION EN EL RIO DE SANTA CRUZ EN LA LOCALIDAD DE TINGO MAL PASO DEL DISTRITO POZUZO, PROVINCIA OXAPAMPA, REGION PASCO	2,381,176.00
2329118. MEJORAMIENTO DE LOS SERVICIOS DE PROTECCION CONTRA INUNDACIONES DEL RIO HUARAUTAMBO MARGEN IZQUIERDA EN EL CENTRO POBLADO DE HUARAUTAMBO DISTRITO DE YANAHUANCA PROVINCIA DANIEL ALCIDES CARRION DEPARTAMENTO PASCO	2,500,000.00
<b>TOTAL</b>	<b>12,988,009.00</b>

AGROPECUARIA	
PROYECTOS	PRESUPUESTO 2023
2165218. INSTALACION DEL SISTEMA DE RIEGO POR ASPERSION EN LA MARGEN DERECHA DE LA LOCALIDAD DE SAN ANTONIO DE POMAYAROS DEL DISTRITO DE YANAHUANCA- PROVINCIA DE DANIEL CARRION- PASCO	1,500,000.00
2167228. INSTALACION DEL SERVICIO DE AGUA PARA RIEGO EN LAS LOCALIDADES DE MARAL Y TANGOR, DISTRITO DE PAUCAR, PROVINCIA DANIEL CARRION, REGION PASCO	2,360,989.00
2190036. REFORESTACION CON FINES DE PROTECCION DE SUELO EN 42 COMUNIDADES CAMPESINAS DE LA PROVINCIA DE PASCO - REGION PASCO	1,000,000.00
2385397. MEJORAMIENTO DE LA CAPACIDAD PRODUCTIVA DE LA CRIANZA DE LLAMAS EN LAS ZONAS ALTO ANDINAS DE LAS PROVINCIAS DE PASCO Y DANIEL CARRION DE LA REGION PASCO	1,500,000.00
<b>TOTAL</b>	<b>6,360,989.00</b>

ENERGÍA	
PROYECTOS	PRESUPUESTO 2023
2190035. AMPLIACION DEL SERVICIO DE ENERGIA ELECTRICA, MEDIANTE EL SISTEMA CONVENCIONAL RURAL VILLA RICA IV ETAPA, PROVINCIA OXAPAMPA, REGION PASCO	1,316,687.00
<b>TOTAL</b>	<b>1,316,687.00</b>

TRANSPORTE
------------



# GOBIERNO REGIONAL DE PASCO



PROYECTOS	PRESUPUESTO 2023
2030472. CONSTRUCCION Y MEJORAMIENTO DE LA CARRETERA HUACHON - HUANCABAMBA	9,274,208.00
2067092. CONSTRUCCION DEL CAMINO RURAL PAN DE AZUCAR - PLAYA CALIENTE, DISTRITO DE PALCAZU, PROVINCIA DE OXAPAMPA - PASCO	91,389.00
2078078. CONSTRUCCION DEL CAMINO RURAL SAN LUIS - SAN CRISTOBAL, DISTRITO DE POZUZO, PROVINCIA DE OXAPAMPA - PASCO	100,000.00
2116853. CONSTRUCCION DEL MODERNO TERMINAL TERRESTRE INTERPROVINCIAL DE LA CIUDAD DE CERRO DE PASCO, PROVINCIA DE PASCO - PASCO	9,258,600.00
2144478. CONSTRUCCION DEL CAMINO VECINAL CUEVA BLANCA - SANTA BARBARA, DISTRITO DE HUANCABAMBA, PROVINCIA DE OXAPAMPA - PASCO	100,000.00
2173359. MEJORAMIENTO DE LA CARRETERA NINACACA - HUACHON, PROVINCIA PASCO - REGION PASCO	21,792,966.00
2249985. CREACION DE UN PUENTE COLGANTE VEHICULAR- PUERTO ISCOZACIN SOBRE EL RIO ISCOZACIN ISCOZACIN - DISTRITO DE PALCAZU - PROVINCIA DE OXAPAMPA - DEPARTAMENTO DE PASCO	1,500,000.00
2250751. MEJORAMIENTO DE LA CARRETERA LOS ALPES - SANTA ETELVINA - SAN CRISPIN - ALTO OYON - SAN JUAN, PUENTE ENTAZ Y PUENTE SAN JUAN DEL, DISTRITO DE VILLA RICA - OXAPAMPA - PASCO	3,000,000.00
2487634. CREACION DEL PUENTE CORRIENTE DEL DIABLO Y ACCESOS EN EL RIO POZUZO EN EL TRAMO CONSTITUCION A ISCOZACIN L150 M. DEL DISTRITO DE PALCAZU - PROVINCIA DE OXAPAMPA - DEPARTAMENTO DE PASCO	7,000,000.00
2497912. CREACION DE CAMINO VECINAL PARA EL SERVICIO DE TRANSITABILIDAD VEHICULAR: EMPALME PA 651 (CRUCE TINGO MAL PASO), COCATAMBO, QUITASOL, CUSHI - 4 LOCALIDADES DEL DISTRITO DE POZUZO - PROVINCIA DE OXAPAMPA - DEPARTAMENTO DE PASCO	14,129,576.00
2526038. MEJORAMIENTO DE LA CARRETERA EN EL TRAMO PA-631 (BARRIO SANTO DOMINGO) - TSACHOPEN - GRAMAZU DISTRITO DE CHONTABAMBA - PROVINCIA DE OXAPAMPA - DEPARTAMENTO DE PASCO	4,500,000.00
2530309. CREACION DE CAMINO VECINAL DE LA LOCALIDAD DE PICHUICANCHA HASTA CHIURIC DEL DISTRITO DE VILCABAMBA - PROVINCIA DE DANIEL ALCIDES CARRION - DEPARTAMENTO DE PASCO	1,500,000.00
<b>TOTAL</b>	<b>72,246,739.00</b>

SANEAMIENTO	
PROYECTOS	PRESUPUESTO 2023
2130352. AMPLIACION Y MEJORAMIENTO DE LOS SERVICIOS DE AGUA POTABLE Y ALCANTARILLADO DE LAS ZONAS URBANAS DE SANTO DOMINGO, SAN CARLOS, SAN JOSE Y NUEVA BERNA Y CHURUMAZU, DISTRITO DE CHONTABAMBA-OXAPAMPA	4,300,000.00
2191375. INSTALACION DE AGUA POTABLE Y ALCANTARILLADO DE LA COMUNIDAD DE RAYA, DISTRITO DE PALCAZU - OXAPAMPA - PASCO	1,500,000.00
2235359. INSTALACION DEL SANEAMIENTO BASICO INTEGRAL EN LA COMUNIDAD NATIVA SEPTIMO UNIDO SANTA FE DE AGUACHINI DEL DISTRITO PUERTO BERMUDEZ, PROVINCIA OXAPAMPA, REGION PASCO	1,467,620.00
<b>TOTAL</b>	<b>7,267,620.00</b>

SALUD	
PROYECTOS	PRESUPUESTO 2023
2157301. MEJORA DE LA CAPACIDAD RESOLUTIVA Y OPERATIVA DEL HOSPITAL ROMAN EGOAVIL PANDO DEL DISTRITO DE VILLA RICA, PROVINCIA OXAPAMPA	12,846,519.00
2160319. MEJORAMIENTO Y AMPLIACION DE LA CAPACIDAD RESOLUTIVA DE LOS SERVICIOS DE SALUD DEL HOSPITAL REGIONAL DANIEL A CARRION - DISTRITO DE YANACANCHA - PROVINCIA DE PASCO - REGION PASCO	6,700,515.00
2164568. MEJORAMIENTO DE LAS CAPACIDADES RESOLUTIVAS DE LOS ESTABLECIMIENTOS DE SALUD DE LA MICRORRED HUARIACA - PASCO - PASCO	43,517.00
2198318. MEJORAMIENTO DEL ACCESO DE LA POBLACION A LOS SERVICIOS DEL CENTRO DE SALUD FREDY VALLEJO ORE DISTRITO DE YANAHUANCA, PROVINCIA DE DANIEL CARRION, REGION PASCO	12,781,321.00
2198319. MEJORAMIENTO DE LA COBERTURA DE LOS SERVICIOS DE SALUD DEL HOSPITAL ERNESTO GERMAN GUZMAN GONZALES PROVINCIA DE OXAPAMPA, DEPARTAMENTO DE PASCO, REGION PASCO	31,580,124.00



## GOBIERNO REGIONAL DE PASCO



2212475. MEJORAMIENTO DE LOS SERVICIOS DE SALUD DEL PRIMER NIVEL DE COMPLEJIDAD EN LA LOCALIDAD DE TAMBOCHACA, DISTRITO DE YANAHUANCA, PROVINCIA DE DANIEL ALCIDES CARRION - PASCO	749,716.00
2232331. MEJORAMIENTO Y AMPLIACION DE LA CAPACIDAD RESOLUTIVA DE LOS ESTABLECIMIENTOS DE SALUD DE LA MICRO RED POZUZO DISTRITO DE POZUZO - PROVINCIA DE OXAPAMPA - DEPARTAMENTO DE PASCO	6,500,000.00
2537063. MEJORAMIENTO DE LOS SERVICIOS DE SALUD DEL PUESTO DE SALUD DE HUAYCHAUMARCA, DISTRITO DE YANAHUANCA - PROVINCIA DE DANIEL ALCIDES CARRION - DEPARTAMENTO DE PASCO	1,200,000.00
<b>TOTAL</b>	<b>72,401,712.00</b>

CULTURA Y DEPORTE	
PROYECTOS	PRESUPUESTO 2023
2150280. AMPLIACION Y MEJORAMIENTO DEL ESTADIO MUNICIPAL DEL DISTRITO DE SAN PEDRO DE PILLAO, PROVINCIA DE DANIEL ALCIDES CARRION - PASCO	1,427,835.00
<b>TOTAL</b>	<b>1,427,835.00</b>

EDUCACIÓN	
PROYECTOS	PRESUPUESTO 2023
2301516. MEJORAMIENTO Y AMPLIACION DE LA PRESTACION DEL SERVICIO EDUCATIVO DE LA I.E. NRO 31 NUESTRA SEÑORA DEL CARMEN. CON DISEÑO ARQUITECTONICO BIOCLIMATICO EN LA URBANIZACION SAN JUAN, DISTRITO DE YANACANCHA - PASCO - PASCO	9,358,918.00
2304266. MEJORAMIENTO DEL SERVICIO DE EDUCACION SECUNDARIA DE LA INSTITUCION EDUCATIVA MANUEL GONZALES PRADA DEL C.P. DE CHINCHE TINGO, DISTRITO DE YANAHUANCA, PROVINCIA DANIEL CARRION - DEPARTAMENTO PASCO	207,795.00
2319255. MEJORAMIENTO DEL SERVICIO DE EDUCACION PRIMARIA DE LA INSTITUCION EDUCATIVA N 34378 DEL CENTRO POBLADO CENTRO ESPERANZA DISTRITO PALCAZU, PROVINCIA OXAPAMPA - DEPARTAMENTO DE PASCO	1,500,000.00
2331727. MEJORAMIENTO DE LA PRESTACION DEL SERVICIO EDUCATIVO DE LOS NIVELES PRIMARIA Y SECUNDARIA DE LA I.E. 34269 AUGUSTO E. TAMAYO DEL CENTRO .POBLADO PUERTO YESUPE DEL DISTRITO PUERTO BERMUDEZ, PROVINCIA DE OXAPAMPA, DEPARTAMENTO DE PASCO.	2,000,000.00
2332703. MEJORAMIENTO DEL SERVICIO DE EDUCACION SECUNDARIA DE LA I.E. JOSE CARLOS MARIATEGUI DEL CENTRO POBLADO PUERTO AMISTAD, DISTRITO DE CONSTITUCION, PROVINCIA OXAPAMPA - DEPARTAMENTO DE PASCO.	1,500,000.00
2336369. MEJORAMIENTO DE LOS SERVICIOS EDUCATIVOS DE LA ESPECIALIDAD DE MECANICA AUTOMOTRIZ Y COMPUTACION INFORMATICA DEL INSTITUTO TECNOLOGICO DANIEL ALCIDES CARRION DISTRITO DE YANAHUANCA PROVINCIA DANIEL ALCIDES CARRION DEPARTAMENTO DE PASCO	1,400,000.00
2379238. MEJORAMIENTO DE LOS SERVICIOS EDUCATIVOS DE LA INSTITUCION EDUCATIVA EMBLEMATICA DIVINA PASTORA EN EL DISTRITO DE OXAPAMPA, PROVINCIA DE OXAPAMPA, REGION PASCO	5,000,000.00
2392064. MEJORAMIENTO Y AMPLIACION DEL SERVICIO EDUCATIVO DEL INSTITUTO DE EDUCACION SUPERIOR PEDAGOGICO PUBLICO GAMANIEL BLANCO MURILLO. DISTRITO DE YANACANCHA - PROVINCIA DE PASCO - DEPARTAMENTO DE PASCO	4,500,000.00
2392232. MEJORAMIENTO DEL SERVICIO EDUCATIVO DEL C. E.B.A. LIBERTADOR MARISCAL CASTILLA DISTRITO DE OXAPAMPA - PROVINCIA DE OXAPAMPA - REGION PASCO	1,374,314.00
2435513. MEJORAMIENTO DE LA OFERTA DE SERVICIO EDUCATIVO DE LA I.E. MARIA PARADO DE BELLIDO DISTRITO DE YANACANCHA - PROVINCIA DE PASCO - DEP. DE PASCO	10,716,359.00
2469220. MEJORAMIENTO DEL SERVICIO DE EDUCACION INTEGRADO N° 34340 MIGUEL EL GRAN PRINCIPE DE LA CC.NN. BOCA SAMAYA DEL DISTRITO DE PUERTO BERMUDEZ - PROVINCIA DE OXAPAMPA - DEPARTAMENTO DE PASCO	2,000,000.00
2522568. MEJORAMIENTO DE SERVICIO EDUCATIVO DE LA I.E. INICIAL MADRE MARIA ASCENCION DEL DISTRITO DE VILLA RICA - PROVINCIA DE OXAPAMPA - DEPA. DE PASCO	1,500,000.00
<b>TOTAL</b>	<b>70,837,806.00</b>

- **ANÁLISIS DE LOS PROYECTOS APROBADOS EN PLAN DE DESARROLLO REGIONAL CONCERTADO Y EL**





# GOBIERNO REGIONAL DE PASCO



## PRESUPUESTO PARTICIPATIVO MULTIANUAL 2022-2024.

- De los proyectos propuestos en el Plan de Desarrollo Regional Concertado, en el periodo de su vigencia, varios fueron ejecutados en los anteriores años fiscales, que para el siguiente año varios de ellos están en los acuerdos del presupuesto participativo para los siguientes años, en especial para el 2023, en los que señalamos en el siguiente cuadro.

**PASCO: PROYECTOS APROBADOS EN EL PDRC, PRESUPUESTO PARTICIPATIVO Y PROYECTO DE LEY DEL PRESUPUESTO DEL SECTOR PUBLICO PARA EL AÑO FISCAL 2023**

PROYECTO PDRC	PROYECTO PRESUPUESTO PARTICIPATIVO 2022-2024	PROYECTO DE LEY DEL PRESUPUESTO DEL SECTOR PUBLICO 2023
Mejoramiento y ampliación de la pista de aterrizaje y plataforma del aeródromo de Vicco en la Provincia de Pasco-Región Pasco	Mejoramiento y ampliación de la pista de aterrizaje y plataforma del aeródromo de Vicco en la Provincia de Pasco-Región Pasco	
Mejoramiento de la Cobertura de los Servicios de Salud del hospital Ernesto German Gonzales, Provincia de Oxapampa-Región Pasco		
	Construcción del Moderno Terminal Terrestre interprovincial del Cerro de Pasco, Provincia de Pasco. Pasco	Construcción del Moderno Terminal Terrestre interprovincial del Cerro de Pasco, Provincia de Pasco. Pasco

## 2. PROYECTOS APROBADOS EN EL PRESUPUESTO PARTICIPATIVO MULTIANUAL 2022-2024

- CONSTRUCCION DEL CAMINO VECINAL CUEVA BLANCA – SANTA BARBARA, DISTRITO DE HUANCABAMBA, PROVINCIA DE OXAPAMPA - PASCO
- AMPLIACION Y MEJORAMIENTO DEL ESTADIO MUNICIPAL DEL DISTRITO DE SAN PEDRO DE PILLAO, PROVINCIA DE DANIEL ALCIDES CARRION – PASCO.
- CONSTRUCCION DEL CAMINO RURAL SAN LUIS - SAN CRISTOBA DISTRITO DE POZUZO, PROVINCIA DE OXAPAMPA - PASCO
- MEJORAMIENTO DE LAS COMPETENCIAS DE LOS PRODUCTORES EN LAS CADENAS PRODUCTIVAS DE CARNE Y LANA DE OVINOS EN LAS ZONAS ALTO ANDINAS DE LAS PROVINCIAS DE PASCO Y DANIEL CARRIÓN,
- AMPLIACION Y MEJORAMIENTO DE LOS SERVICIOS DE AGUA POTABLE Y ALCANTARILLADO DE LAS ZONAS URBANAS DE SANTO DOMINGO, SAN CARLOS, SAN JOSE Y NUEVA BERNA Y CHURUMAZU, DISTRITO DE CHONTABAMBA-OXAPAMPA.
- MEJORAMIENTO Y AMPLIACIÓN DE LA CAPACIDAD RESOLUTIVA DE LOS ESTABLECIMIENTOS DE SALUD DE LA MICRO RED POZUZO DISTRITO DE POZUZO - PROVINCIA DE OXAPAMPA – DEPARTAMENTO DE PASCO.
- CREACION DEL PUENTE CORRIENTE DEL DIABLO Y ACCESOS EN EL RIO POZUZO EN EL TRAMO CONSTITUCION A ISCOZACIN L=150 M, DEL DISTRITO DE PALCAZU - PROVINCIA DE OXAPAMPA – DEPARTAMENTO DE PASCO.
- CREACION DE CAMINO VECINAL PARA EL SERVICIO DE TRANSITABILIDAD VEHICULAR: EMPALME PA 651 (CRUCE TINGO MALPASO), COCATAMBO, QUITASOL, CUSHI - 4 LOCALIDADES DEL DISTRITO DE POZUZO - PROVINCIA DE OXAPAMPA – DEPARTAMENTO DE PASCO
- MEJORAMIENTO DEL SERVICIO EDUCATIVO DEL C. E.B.A. "LIBERTADOR MARISCAL CASTILLA" DISTRITO DE OXAPAMPA -PROVINCIA DE OXAPAMPA - REGIÓN PASCO.
- MEJORAMIENTO DE LA CARRETERA LOS ALPES - SANTA ETELVINA - SAN CRISPIN - ALTO OYON - SAN JUAN, PUENTE ENTAZ Y PUENTE SAN JUAN DEL , DISTRITO DE VILLA RICA - OXAPAMPA – PASCO.
- CONSTRUCCION DEL MODERNO TERMINAL TERRESTRE INTERPROVINCIAL DE LA CIUDAD DE CERRO DE PASCO, PROVINCIA DE PASCO - PASCO
- MEJORAMIENTO DE LA CADENA PRODUCTIVA DEL GANADO VACUNO DE LECHE EN LA PROVINCIA PASCO, REGION PASCO.
- MEJORAMIENTO Y AMPLIACIÓN DE LA PISTA DE ATERRIZAJE Y PLATAFORMA DEL AERÓDROMO DE VICCO EN LA PROVINCIA DE PASCO - REGION PASCO.
- MEJORAMIENTO DEL SERVICIO DE TRANSITABILIDAD DEL PUENTE VEHICULAR VILLO CENTRO POBLADO SANTISIMA TRINIDAD DE VILLO, DISTRITO DE YANAHUANCA PROVINCIA DANIEL ALCIDES CARRION DEPARTAMENTO DE PASCO.





## GOBIERNO REGIONAL DE PASCO



- AMPLIACION DEL SERVICIO DE ENERGIA ELECTRICA, MEDIANTE EL SISTEMA CONVENCIONAL RURAL VILLA RICA IV ETAPA, PROVINCIA OXAPAMPA, REGION PASCO.
- INSTALACION DEL SISTEMA ELÉCTRICO RURAL PARA EL VALLE DE NAZARATEGUI - I ETAPA DISTRITO DE PUERTO BERMUDEZ, PROVINCIA DE OXAPAMPA, REGION PASCO.
- MEJORAMIENTO Y AMPLIACION DE SERVICIOS EDUCATIVOS EN EL INSTITUTO DE EDUCACION SUPERIOR TECNOLOGICO PUBLICO ALEXANDER VON HUMBOLDT, DISTRITO VILLA RICA, PROVINCIA OXAPAMPA, REGION PASCO.
- INSTALACION DE AGUA POTABLE Y ALCANTARILLADO DE LA COMUNIDAD DE RAYA, DISTRITO DE PALCAZU - OXAPAMPA – PASCO.
- AMPLIACION DEL SISTEMA ELECTRICO RURAL DE LAS LOCALIDADES DEL DISTRITO DE PUERTO BERMUDEZ-PROVINCIA DE OXAPAMPAPASCO
- MEJORAMIENTO DEL SERVICIO DE EDUCACION PRIMARIA DE LA INSTITUCION EDUCATIVA N 34378 DEL CENTRO POBLADO CENTRO ESPERANZA DISTRITO PALCAZU, PROVINCIA OXAPAMPA - DEPARTAMENTO DE PASCO.
- MEJORAMIENTO Y AMPLIACION DE SERVICIOS EDUCATIVOS EN LA INSTITUCION EDUCATIVA KLEVER URIBE MELENDEZ GAMARRA NIVEL SECUNDARIA, DE LA COMUNIDAD DE VALLE NAZARATEGUI, DISTRITO DE PUERTO BERMUDEZ, PROVINCIA DE OXAPAMPA - REGION PASCO
- MEJORAMIENTO DEL CAMPO DEPORTIVO DEL BARRIO ARRIBA DEL DISTRITO DE PAUCARTAMBO, PROVINCIA Y REGION PASCO
- MEJORAMIENTO DE LA OFERTA DE SERVICIOS EDUCATIVOS EN EL NIVEL PRIMARIO DE LA RED EDUCATIVA LUZ DE LA ESPERANZA DEL DISTRITO VILLA RICA, PROVINCIA OXAPAMPA, REGIÓN PASCO
- CREACION DE LA TROCHA CARROZABLE DEL TRAMO PALCAN – RIO ANTACULPAN PALCAN DEL DISTRITO DE HUAYLLAY - PROVINCIA DE PASCO - DEPARTAMENTO DE PASCO
- INSTALACION DEL SANEAMIENTO BÁSICO INTEGRAL EN LA COMUNIDAD NATIVA SÉPTIMO UNIDO SANTA FE DE AGUACHINI DEL DISTRITO PUERTO BERMÚDEZ, PROVINCIA OXAPAMPA, REGION PASCO
- CREACION DEL CAMINO VECINAL TRAMO VILCABAMBA –ANIPONGO I=6.03KM DISTRITO DE VILCABAMBA - DANIEL ALCIDES CARRION - PASCO
- MEJORAMIENTO DE LOS SERVICIOS EDUCATIVOS PARA EL APRENDIZAJE EN EL NIVEL PRIMARIO, DE LA RED EDUCATIVA UNION ANDINA DEL DISTRITO DE YANAHUANCA, PROVINCIA DE DANIEL ALCIDES CARRION - PASCO
- MEJORAMIENTO DEL SERVICIO EDUCATIVO DE EDUCACIÓN PRIMARIA EN LA RED TAWARMAYO I, DISTRITO DE SANTA ANA DE TUSI, PROVINCIA DANIEL CARRIÓN - DEPARTAMENTO DE PASCO
- INSTALACION DEL SISTEMA DE RIEGO POR ASPERSION EN LA MARGEN DERECHA DE LA LOCALIDAD DE SAN ANTONIO DE POMAYAROS DEL DISTRITO DE YANAHUANCA- PROVINCIA DE DANIEL CARRION- PASCO
- INSTALACION DEL SERVICIO DE EDUCACIÓN INICIAL EN LOS CENTROS POBLADOS TINGO MAL PASO, DISTRITO DE POZUZO, ANANA, Y ANCAHUACHANAN DISTRITO HUANCABAMBA, PROVINCIA OXAPAMPA, REGIÓN PASCO.
- MEJORAMIENTO DE LA OFERTA DE LOS SERVICIOS EDUCATIVOS PARA EL APRENDIZAJE EN EL NIVEL PRIMARIO DE LA RED CAMINANTE DEL ANDE, DE LA PROVINCIA DANIEL CARRIÓN, DEPARTAMENTO PASCO
- MEJORAMIENTO Y REHABILITACION DE LA CARRETERA PUENTE ATAPALLPAN 150; ANEXO YARHUAY 150; ANEXO CANTA PACCHA , DISTRITO DE PAUCARTAMBO - PASCO - PASCO
- MEJORAMIENTO DE LOS SERVICIOS EDUCATIVOS DE LA ESPECIALIDAD DE MECANICA AUTOMOTRIZ Y COMPUTACION INFORMATICA DEL INSTITUTO TECNOLOGICO DANIEL ALCIDES CARRION DISTRITO DE YANAHUANCA PROVINCIA DANIEL ALCIDES CARRION DEPARTAMENTO DE PASCO
- CREACION DE LA TROCHA CARROZABLE DE CASA BLANCA – PUENTE GAYAC EN CASA BLANCA DEL DISTRITO DE HUAYLLAY – PROVINCIA DE PASCO - DEPARTAMENTO DE PASCO
- MEJORAMIENTO DE LA TROCHA CARROZABLE DE C.P.VILLA CORAZON DE JESUS - CASERIO DE PUTAJA - CASERIO DE TINGO PAMPA - C.P. HUAYO - C.P. POCOBAMBA (L=12 KM) UBICADO EN SANTA ROSA DE PUTAJA DEL DISTRITO DE SANTA ANA DE TUSI - PROVINCIA DE DANIEL ALCIDES CARRION-PASCO
- MEJORAMIENTO DE LA CARRETERA EN EL TRAMO PA-631 (BARRIO SANTO DOMINGO) - TSACHOPEN - GRAMAZU DISTRITO DE CHONTABAMBA - PROVINCIA DE OXAPAMPA - DEPARTAMENTO DE PASCO
- CREACION DE UN PUENTE COLGANTE VEHICULAR- PUERTO ISCOZACÍN SOBRE EL RIO ISCOZACÍN ISCOZACIN - DISTRITO DE PALCAZU - PROVINCIA DE OXAPAMPA - DEPARTAMENTO DE PASCO
- CREACION DE LOS SERVICIOS DE PROTECCION EN RIBERAS DE RIO VULNERABLES ANTE EL PELIGRO DE INUNDACION EN LA LOCALIDAD DE PUENTE PAUCARTAMBO DEL DISTRITO DE VILLA RICA - PROVINCIA DE OXAPAMPA - DEPARTAMENTO DE PASCO
- MEJORAMIENTO DEL SERVICIO DE EDUCACION SECUNDARIA DE LA I.E. JOSE CARLOS MARIATEGUI DEL CENTRO POBLADO PUERTO AMISTAD, DISTRITO DE CONSTITUCION, PROVINCIA OXAPAMPA -DEPARTAMENTO DE PASCO.
- CREACION DE LA OFICINA ADMINISTRATIVA DESCONCENTRADA DE LA DIRECCION REGIONAL DE TRANSPORTES Y COMUNICACIONES PASCO EN LA LOCALIDAD DE HUARIACA DEL DISTRITO DE HUARIACA - PROVINCIA DE PASCO - DEPARTAMENTO DE PASCO
- MEJORAMIENTO DE LOS SERVICIOS DE PROTECCION CONTRA INUNDACIONES DEL RIO HUARAUTAMBO MARGEN IZQUIERDA EN EL CENTRO POBLADO DE HUARAUTAMBO DISTRITO DE YANAHUANCA PROVINCIA DANIEL ALCIDES CARRION DEPARTAMENTO PASCO
- MEJORAMIENTO Y AMPLIACION DE LOS SERVICIOS EDUCATIVOS EN EL PROCESO DE ENSEÑANZA APRENDIZAJE DE LA RED TAHUARMAYO II, NIVEL SECUNDARIO, PROVINCIA DANIEL CARRION REGION DE PASCO
- INSTALACION DEL SALON DE USOS MULTIPLES DE PARTICIPACION Y PROMOCION CULTURAL EN EL CENTRO POBLADO DE CHIPATA DEL DISTRITO DE YANAHUANCA, PROVINCIA DANIEL CARRION- REGION PASCO
- CREACION DE LA TROCHA CARROZABLE TRAMO BARRIO 3 DE OCTUBRE - TARAPATA DEL DISTRITO DE HUARIACA - PROVINCIA DE PASCO - DEPARTAMENTO DE PASCO
- INSTALACION DE REPRESA Y CANAL DE DERIVACIÓN DEL SISTEMA DE RIEGO EN LAS LOCALIDADES DE QUISHUARCANCHA, PICHUYCANCHA Y NAUPAMARCA, DISTRITO DE VILCABAMBA, PROVINCIA DANIEL CARRION, REGION PASCO



## GOBIERNO REGIONAL DE PASCO



- RENOVIACION DE INFRAESTRUCTURA PARA ADMINISTRACION; EN EL(LA) DIRECCION DE CIRCULACION TERRESTRE DE LA DIRECCION REGIONAL DE TRANSPORTES Y COMUNICACIONES EN LA LOCALIDAD YANACANCHA, DISTRITO DE YANACANCHA, PROVINCIA PASCO, DEPARTAMENTO PASCO
- MEJORAMIENTO Y REHABILITACION DE LA TROCHA CARROZABLE DE CANCHACUCHO - DIEZMO - PUENTE PUGA CANCHACUCHO DEL DISTRITO DE HUAYLLAY - PROVINCIA DE PASCO - DEPARTAMENTO DE PASCO
- INSTALACION DE SERVICIO DE PROTECCION EN EL RIO DE SANTA CRUZ EN LA LOCALIDAD DE TINGO MAL PASO DEL DISTRITO POZUZO, PROVINCIA OXAPAMPA, REGION PASCO
- MEJORAMIENTO DE LA OFERTA DE SERVICIO EDUCATIVO DE LA I.E. MARIA PARADO DE BELLIDO DISTRITO DE YANACANCHA - PROVINCIA DE PASCO - DEPARTAMENTO DE PASCO
- CREACION DEL CAMINO VECINAL TRAMO BOCA SHIRARINE-SAN JORGE-FLORENTINO DE UN DIA-BUENAVENTURA-BOCA CHIMIARI-BETANIA Y MADRE DE DIOS DISTRITO DE PUERTO BERMUDEZ, PROVINCIA DE OXAPAMPA - PASCO
- MEJORAMIENTO DE LOS SERVICIOS EDUCATIVOS DE LA I.E. NUESTRA SEÑORA DEL CARMEN EN LA LOCALIDAD DE CHOROBAMBA, DISTRITO DE HUANCABAMBA, PROVINCIA DE OXAPAMPA, DEPARTAMENTO DE PASCO
- CONSTRUCCION DEL CAMINO VECINAL BELLO HORIZONTE QUEBRADA ENCANTO (43+000 KM) , DISTRITO DE PUERTO BERMUDEZ - OXAPAMPA - PASCO
- CREACION DE LA OFICINA ADMINISTRATIVA DESCONCENTRADA DE LA DIRECCION REGIONAL DE TRANSPORTES Y COMUNICACIONES PASCO EN EL DISTRITO DE YANAHUANCA - PROVINCIA DE DANIEL ALCIDES CARRION - DEPARTAMENTO DE PASCO
- MEJORAMIENTO DE LA PRESTACION DEL SERVICIO EDUCATIVO DE LOS NIVELES PRIMARIA Y SECUNDARIA DE LA I.E. 34269 AGUSTO E. TAMAYO DEL CENTRO .POBLADO PUERTO YESUPE DEL DISTRITO PUERTO BERMUDEZ, PROVINCIA DE OXAPAMPA, DEPARTAMENTO DE PASCO.
- CREACION DE LA TROCHA CARROZABLE TRAMO CANCHACUCHO - OGURUYOC - RIGRAU - CASERIO LEON PATA CANCHACUCHO DEL DISTRITO DE HUAYLLAY - PROVINCIA DE PASCO - DEPARTAMENTO DE PASCO
- CREACION DE LA TROCHA CARROZABLE TRAMO PACHACHACA – INKA PUQUIO, DEL CENTRO POBLADO SAN JUAN DE YANACHI DEL DISTRITO DE TICLACAYAN - PROVINCIA DE PASCO – DEPARTAMENTO DE PASCO
- MEJORAMIENTO Y AMPLIACIÓN DE LA PRESTACION DEL SERVICIO EDUCATIVO DE LA I.E. NRO 31 NUESTRA SEÑORA DEL CARMEN, CON DISEÑO ARQUITECTONICO BIOCLIMATICO EN LA URBANIZACION SAN JUAN, DISTRITO DE YANACANCHA - PASCO - PASCO
- MEJORAMIENTO DEL CAMINO VECINAL TRAMOS: MAJONTINI –VALLE NAZARET (EMPALME A RUTA B), DISTRITO DE PUERTO BERMUDEZ - PROVINCIA DE OXAPAMPA, DEPARTAMENTO DE PASCO
- MEJORAMIENTO DE LA TROCHA CARROZABLE SAN JUAN DE DIOS - PARAISO EL ENCANTO EN EL , DISTRITO DE PUERTO BERMUDEZ - OXAPAMPA - PASCO
- INSTALACION DE LOS SERVICIOS DE CAMAL MUNICIPAL DE LA LOCALIDAD DE NINACACA, DISTRITO DE NINACACA - PASCO - PASCO
- INSTALACION DEL SERVICIO DE EDUCACION INICIAL DE LA I.E. SEMILLITAS DEL SABER DEL ANEXO DE YARHUAY, DISTRITO DE PAUCARTAMBO , PROVINCIA Y REGION PASCO
- MEJORAMIENTO DE LA TRANSITABILIDAD VEHICULAR DE LA CARRETERA DEPARTAMENTAL RUTA N- PA-104 DE LA PROGRESIVA 0+000 KM Y LA PROGRESIVA 41+736.77 KM. DISTRITOS DE YANACANCHA.STA TUSI.
- MEJORAMIENTO DEL SERVICIO EDUCATIVO EN LA INSTITUCIÓN EDUCATIVA RICARDO PALMA DE LA COMUNIDAD NATIVA AMAMBAY, DISTRITO PUERTO BERMUDEZ, PROVINCIA OXAPAMPA, REGIÓN PASCO
- CREACION DEL SERVICIO DE EDUCACIÓN INICIAL EN LOS CENTROS POBLADOS SANTA ISABEL DE PELMÁZ Y 24 DE JUNIO EN LOS DISTRITOS DE PUERTO BERMUDEZ Y CONSTITUCIÓN, PROVINCIA DE OXAPAMPA, DEPARTAMENTO DE PASCO
- MEJORAMIENTO DE LOS SERVICIOS EDUCATIVOS DEL NIVEL PRIMARIO EN LA I.E. N 34117 JOSE CARLOS MARIATEGUI - ROCCO,
- CENTRO POBLADO SAN EXALTACION DE ROCCO, DISTRITO DE YANAHUANCA PROVINCIA DANIEL ALCIDES CARRION, DEPARTAMENTO PASCO
- MEJORAMIENTO DE LA OFERTA DE SERVICIOS EDUCATIVOS PARA EL APRENDIZAJE DE LOS ALUMNOS DEL NIVEL SECUNDARIO EN LA REDEDUCATIVA LOS FORJADORES DEL III MILENIO - DISTRITO DE YANAHUANCA - PROVINCIA DANIEL CARRION - REGION PASCO
- CONSTRUCCION DE INFRAESTRUCTURA PARA ADMINISTRACION; EN EL(LA) DEL CIRCUITO DE MANEJO DE EVALUACIÓN PARA LA OBTENCION DE LICENCIAS DE CONDUCIR EN LA LOCALIDAD TAMBO DEL SOL, DISTRITO DE NINACACA, PROVINCIA PASCO,DEPARTAMENTO PASCO
- MEJORAMIENTO DE LA CARRETERA DEPARTAMENTAL: EMP. PE – 18 (DV. UCHUMARCA) - GOLAC MAJADA - POCCO - UCHUMARCA- GORINA ALTA - HUANGUR - YURAC HUANCA - QUIULACOCCHA - CERRO DE PASCO - EMP. PE 3N - (DV. CERRO DE PASCO), PROVINCIAS DANIEL CARRION Y PASCO.
- MEJORAMIENTO DEL SISTEMA DE PROTECCIÓN FRENTE A INUNDACIONES DEL ÁREA URBANA DEL CENTRO POBLADO DECHUPACA DEL DISTRITO DE PAUCARTAMBO, PROVINCIA Y DEPARTAMENTO DE PASCO
- MEJORAMIENTO DE LA CAPACIDAD PRODUCTIVA DE LA CRIANZA DE LLAMAS EN LAS ZONAS ALTO ANDINAS DE LAS PROVINCIAS DE PASCO Y DANIEL CARRION DE LA REGION PASCO
- MEJORAMIENTO Y REHABILITACION DE LA CARRETERA CP. QUIPARACRA-HUACHON-CP- RANYAC NINACACA) ANEXO LIRIOPAMPA CP. CHUPACA, , DISTRITO DE PAUCARTAMBO - PASCO - PASCO
- MEJORAMIENTO DE LA CARRETERA DEPARTAMENTAL EMP. PA – 102 ANTAPACA, -ANTAGASHA - GOLLARISQUIZGA -CHACAYAN - VILCABAMBA - TAPUC - EMP.PA 102 (YANAHUANCA) DE LA PROVINCIA DANIEL CARRION DEL DEPARTAMENTO DE PASCO
- MEJORAMIENTO DE PISTAS Y VEREDAS DE CALLES DEL CENTRO POBLADO DE VILLO, DISTRITO YANAHUANCA, PROVINCIA DANIELCARRIÓN, REGIÓN PASCO
- CREACION DE PISTAS Y VEREDAS PARA EL SERVICIO DE TRANSITABILIDAD VEHICULAR Y PEATONAL EN LA ZONA DEL DISTRITO DE PUERTO BERMUDEZ - PROVINCIA DE OXAPAMPA - DEPARTAMENTO DE PASCO
- AMPLIACION DE LOS AMBIENTES DE ARCHIVO CENTRAL DE LA DIRECCIÓN REGIONAL DE TRANSPORTES Y COMUNICACIONES PASCO EN EL HUAYLLAY DEL DISTRITO DE HUAYLLAY - PROVINCIA DE PASCO - DEPARTAMENTO DE PASCO



## GOBIERNO REGIONAL DE PASCO



- MEJORAMIENTO Y AMPLIACION DEL SERVICIO EDUCATIVO DEL INSTITUTO DE EDUCACIÓN SUPERIOR PEDAGÓGICO PUBLICO GAMANIEL BLANCO MURILLO, DISTRITO DE YANACANCHA - PROVINCIA DE PASCO - DEPARTAMENTO DE PASCO
- CREACION DE LA TROCHA CARROZABLE FUNDO HUANUQUILLO A LA ZONA DE PRODUCCIÓN AGRÍCOLA CHAPANAMPAMPA, CUTAJ, SAGAPATA, MARCOPAMPA Y CACHIGAGA, DISTRITO DE TAPUC PROVINCIA DANIEL ALCIDES CARRION
- MEJORAMIENTO DEL MEDIO AMBIENTE MEDIANTE LA FORESTACION EN CABECERA DE CUENCA CON ESPECIES NATIVAS EN 22 LOCALIDADES DE LOS DISTRITOS DE YANAHUANCA, SAN PEDRO DE PILLAO Y PAUCAR PROVINCIA DANIEL ALCIDES CARRION DEPARTAMENTO DE PASCO
- INSTALACIÓN DEL SERVICIO DE AGUA PARA RIEGO EN LAS LOCALIDADES DE MARAL Y TANGOR, DISTRITO DE PAUCAR, PROVINCIA DANIEL CARRIÓN, REGIÓN PASCO
- MEJORAMIENTO DE LA CAPACIDAD OPERATIVA DE LA UNIDAD DE EQUIPO MECANICO PARA LA ATENCION DE EMERGENCIA E INTERVENCIONES VIALES DEL GOBIERNO REGIONAL DE PASCO
- MEJORAMIENTO DE LOS SERVICIOS EDUCATIVOS DE LA INSTITUCION EDUCATIVA EMBLEMATICA DIVINA PASTORA EN EL DISTRITO DE OXAPAMPA, PROVINCIA DE OXAPAMPA, REGION PASCO
- MEJORAMIENTO DE LOS SERVICIOS EDUCATIVOS DE LA I.E. INTEGRADO N 34205 ANA MOGAS EN EL C.P.QUILLAZÚ, DISTRITO DE OXAPAMPA, PROVINCIA DE OXAPAMPA - PASCO
- CREACION DE LOS SERVICIOS DE EDUCACION INICIAL DE LAS II.EE.MI MUNDO FELIZ DE LA COMUNIDAD NATIVA DE ALTO SUNGARROYALI Y DULCE HOGAR DE LA COMUNIDAD NATIVA DE SELVA ALEGRE DISTRITO DE PUERTO BERMUDEZ, PROVINCIA OXAPAMPA, REGION PASCO
- CREACIÓN Y MEJORAMIENTO DEL SERVICIO DE EDUCACIÓN INICIAL DE LA II.EE. N 357 DEL C.P. LOS ANDES DEL DISTRITO DE YANAHUANCA, PROVINCIA DANIEL CARRION, DEPARTAMENTO DE PASCO
- MEJORAMIENTO DEL SERVICIO DE EDUCACIÓN INICIAL EN LOS CP PUERTO AMISTAD, NUEVO PORVENIR, SAN LUIS - DE FLOR DE UN DÍA, DISTRITO CONSTITUCIÓN, PROVINCIA OXAPAMPA, DEPARTAMENTO PASCO
- MEJORAMIENTO DE LA PRESTACION DE SERVICIO EDUCATIVO EN LA I.E. Nº 34231 DEL C.P. PUERTO LAGARTO, DISTRITO DE PUERTO BERMUDEZ - PROVINCIA DE OXAPAMPA - DEPARTAMENTO DE PASCO
- MEJORAMIENTO DE CAPACIDADES DE PRODUCTORES CAFETALEROS EN COSECHA, POST COSECHA, TRANSFORMACIÓN Y COMERCIALIZACIÓN DEL CAFÉ EN LOS DISTRITOS DE CHONTABAMBA, HUANCABAMBA, POZUZO, PUERTO BERMÚDEZ, VILLA RICA Y DISTRITO DE OXAPAMPA - PROVINCIA DE OXAPAMPA-PASCO.
- MEJORAMIENTO DEL SERVICIO DE EDUCACIÓN INTEGRADO N° 34574 "JUAN UCAYALI MATIAS" DE LA CC.NN. REDENCIÓN NEVATI, DISTRITO DE PUERTO BERMÚDEZ - PROVINCIA DE OXAPAMPA - DEPARTAMENTO DE PASCO
- MEJORAMIENTO DE LOS SERVICIOS EDUCATIVOS DEL INSTITUTO SUPERIOR TECNOLÓGICO PUBLICO FRAY ANGEL J. AZAGRA MURILLO DISTRITO DE PUERTO BERMÚDEZ - PROVINCIA DE OXAPAMPA - DEPARTAMENTO DE PASCO
- MEJORAMIENTO DE LOS SERVICIOS EDUCATIVOS DEL NIVEL SECUNDARIA "8 DE DICIEMBRE" DEL CENTRO POBLADO OCHO DE DICIEMBRE DEL DISTRITO DE PAUCAR - PROVINCIA DE DANIEL ALCIDES CARRION - DEPARTAMENTO DE PASCO
- MEJORAMIENTO DEL SERVICIO DE EDUCACIÓN DE NIVEL SECUNDARIA EN LA CC.NN. PLATANILLO SHIMAKI, DISTRITO DE PUERTO BERMÚDEZ - PROVINCIA DE OXAPAMPA – DEPARTAMENTO DE PASCO.
- MEJORAMIENTO DEL SERVICIO DE EDUCACIÓN DE NIVEL PRIMARIA EN LA CC.NN. PLATANILLO SHIMAKI, DISTRITO DE PUERTO BERMÚDEZ PROVINCIA DE OXAPAMPA - DEPARTAMENTO DE PASCO
- MEJORAMIENTO DE LOS SERVICIOS BASICOS DE EDUCACION EN LA I.E. N° 34177 DE NIVEL PRIMARIA EN EL CENTRO POBLADO DE OCHO DE DICIEMBRE, DISTRITO DE PAUCAR, PROVINCIA DE DANIEL ALCIDES CARRION, DEPARTAMENTO DE PASCO
- MEJORAMIENTO DE LOS SERVICIOS BASICOS NIVEL INICIAL EN LA I.E. SAN JUAN DEL CENTRO POBLADO SAN JUAN DE CACAZU, DISTRITO DE VILLA RICA - PROVINCIA DE OXAPAMPA - DEPARTAMENTO PASCO
- MEJORAMIENTO DEL SERVICIO DE EDUCACIÓN DE NIVEL INICIAL EN LA CC.NN. PLATANILLO SHIMAKI, DISTRITO DE PUERTO BERMÚDEZ - PROVINCIA DE OXAPAMPA - DEPARTAMENTO DE PASCO
- MEJORAMIENTO DE LA OFERTA DE LOS SERVICIOS EDUCATIVOS PARA EL NIVEL SECUNDARIO DE LA I.E. N° 3 ANTENOR RIZO PATRON LEQUERICA DEL DISTRITO DE CHAUPIMARCA - PROVINCIA DE PASCO - DEPARTAMENTO DE PASCO
- MEJORAMIENTO DE LA OFERTA DE LOS SERVICIOS EDUCATIVOS DE LA I.E. INICIAL "SAN JUAN DE ANTAPIRCA" DE LA LOCALIDAD DE ANTAPIRCA DEL DISTRITO DE SANTA ANA DE TUSI - PROVINCIA DE DANIEL ALCIDES CARRION - DEPARTAMENTO DE PASCO
- MEJORAMIENTO DE LA OFERTA DE LOS SERVICIOS EDUCATIVOS DE LA I.E. 13 DE AGOSTO EN LA LOCALIDAD DE QUIULACOCCHA DEL DISTRITO DE SIMON BOLIVAR, PROVINCIA DE PASCO - DEPARTAMENTO DE PASCO
- MEJORAMIENTO DE LOS SERVICIOS DE SALUD DEL PUESTO DE SALUD DE PAUCAR, DISTRITO DE PAUCAR - PROVINCIA DE DANIEL ALCIDES CARRION - DEPARTAMENTO DE PASCO
- MEJORAMIENTO DE LOS SERVICIOS DE SALUD DEL PUESTO DE SALUD DE ACOLLA DEL DISTRITO DE PUERTO BERMUDEZ - PROVINCIA DE OXAPAMPA - DEPARTAMENTO DE PASCO
- CREACION DE PUENTE PEATONAL EN LA LOCALIDAD PUERTO LAGARTO DEL DISTRITO DE PUERTO BERMUDEZ - PROVINCIA DE OXAPAMPA - DEPARTAMENTO DE PASCO
- CREACION DE PUENTE CARROZABLE SOBRE EL RIO KOKARI DE DISTRITO DE PUERTO BERMUDEZ - PROVINCIA DE OXAPAMPA - DEPARTAMENTO DE PASCO
- CREACION DE LOS PUENTES ALAGAPA, PAMPAMARCA, PUMAPULIN DEL DISTRITO DE VILCABAMBA - PROVINCIA DANIEL ALCIDES CARRION - DEPARTAMENTO DE PASCO
- CREACION DEL PUENTE PURUZ , DISTRITO DE VILLA RICA - PROVINCIA DE OXAPAMPA - DEPARTAMENTO DE PASCO
- CREACION DE PUENTES CARROZABLES DE CHACARRAGRA - CHUCCHURRUMI DE LA LOCALIDAD DE ROCCO DEL DISTRITO DE YANAHUANCA - PROVINCIA DANIEL ALCIDES CARRION - DEPARTAMENTO DE PASCO



## GOBIERNO REGIONAL DE PASCO



- CREACION DE CAMINO VECINAL EN CONEXIÓN DE POZUZO VICTORIA - ALTO LAGARTO - VILLA PROGRESO - CONVENTO DE PALCAZU - ISCOZACIN - DISTRITO DE PALCAZU - PROVINCIA DE OXAPAMPA - DEPARTAMENTO DE PASCO.
- CREACIÓN DE MUROS DE CONTENCIÓN EN PUNTOS CRÍTICOS EN LA LOCALIDAD DE TAPUC DEL DISTRITO DE TAPUC - PROVINCIA DE DANIEL ALCIDES CARRIÓN - DEPARTAMENTO DE PASCO
- CREACIÓN DE REPRESAMIENTO DE LA LAGUNA GORGORIN, PARA CUATRO COMUNIDADES DE VILCABAMBA, CHACAYAN, TAPUC Y YANAHUANCA DE LOS 4 DISTRITOS DE LA PROVINCIA DE DANIEL ALCIDES CARRIÓN - DEPARTAMENTO DE PASCO
- CREACIÓN DEL SISTEMA DE RIEGO EN EL SECTOR DE LA RINCONADA DE COCHAMARCA, DISTRITO DE VICCO, PROVINCIA DE PASCO - DEPARTAMENTO DE PASCO
- CREACIÓN DEL SISTEMA DE RIEGO EN LOS DIVERSOS SECTORES DEL DISTRITO DE HUANCABAMBA - PROVINCIA DE OXAPAMPA, DEPARTAMENTO DE PASCO
- CREACIÓN DE REPRESAMIENTO DE LA LAGUNA ANDAHUAYLA PARA SISTEMA DE RIEGO EN LA LOCALIDAD DE ANDAHUAYLA DEL DISTRITO DE SAN PEDRO DE PILLAO - PROVINCIA DANIEL ALCIDES CARRIÓN - DEPARTAMENTO DE PASCO

### VI. CONCLUSIONES Y RECOMENDACIONES

- Carencia de presupuesto y recursos logísticos para la implementación de las competencias transferidas del gobierno nacional.
- Mejorar la normativa relacionado al canon minero, para que los recursos beneficien a la población, desde el inicio de las operaciones como ejercicio anual y faciliten la ejecución de las inversiones de manera oportuna.
- Promover mecanismos eficaces para el adelanto de las transferencias por concepto de canon minero.
- La priorización e intervención regional, para cerrar brechas en infraestructura educativa, salud y saneamiento básico, principalmente en las zonas rurales, para afrontar los problemas públicos de estos sectores.
- Reformar los sistemas administrativos para mejorar la gestión pública.
- Desarrollar la gestión institucional con igualdad e inclusión social, derechos, genero, seguridad ciudadana y discapacidad.
- Fortalecer los mecanismos de participación ciudadana en los presupuestos participativos e informes de rendición de cuentas.
- Fortalecer capacidades de cada responsable de centros de costos, para el desarrollo de programación de actividades operativas e inversiones para el cumplimiento de objetivos estratégicos alineados a los planes de desarrollo regional y nacional.
- Impulsar la incorporación de tecnologías de informática y comunicaciones (TIC) como instrumento de mejora de la gestión.