



PROYECTOS DE INVERSION 2024

GERENCIA DE GESTIÓN DE RECURSOS HÍDRICOS

Ing. Sixto Celso Palomino García

Gerente de Gestión de Recursos Hídricos

SUBGERENCIA DE OPERACIÓN Y MANTENIMIENTO

Ing. Jorge Palma Cruz

Subgerente de Operación y Mantenimiento

SUB GERENCIA	OEI: OBJETIVOS ESTRATEGICOS INSTITUCIONAL	AEI: ACCIONES ESTRATEGICAS INSTITUCIONALE	META	ACTIVIDAD	UNIDAD DE MEDIDA	META Y CRONOGRAMA DE EJECUCION					PRESUPUESTO DE GASTOS 2024 RD S/.	DESCRIPCION
						AÑO	I TRIM	II TRIM	III TRIM	IV TRIM	RD	
SUBGERENCIA DE OPERACIÓN Y MANTENIMIENTO	OEI.07 Elevar los niveles de Competitividad y Productividad de la Economía Regional	AEI.07.08 Infraestructura Hidraulica en condiciones adecuadas para beneficio de la Region.	META 004 CUI 2407278 - MEJORAMIENTO DEL CANAL MADRE ALTERNO PARA ABASTECIMIENTO DE RIEGO DE LOS SECTORES D Y PAMPA BAJA - DISTRITO DE MAJES - PROVINCIA DE CAYLLOMA - DEPARTAMENTO DE AREQUIPA	Mejoramiento del Canal Madre Alterno para abastecimiento de los sectores D y Pampa Baja	Expediente Tecnico	200,000.00	0.00	200,000.00	0.00	0.00	200,000.00	Servicio de Elaboración de Expediente Técnico Obra "Mejoramiento del Canal Madre Alterno para abastecimiento de los sectores D y Pampa Baja - distrito de Majes - provincia Caylloma - departamento Arequipa"
					Servicio	41,200.00	0.00	41,200.00	0.00	0.00	41,200.00	Servicio de Evaluación, Asistencia Técnica paralela y monitoreo de la Reformulación de expediente técnico del proyecto denominado "Mejoramiento del Canal Madre Alterno para abastecimiento de los sectores D y Pampa Baja - distrito de Majes - provincia Caylloma - departamento Arequipa"
			META 005 CUI 2407417 - MEJORAMIENTO DEL SERVICIO DE AGUA EN EL SISTEMA DE RIEGO, 3R - C2 , DISTRITO DE MAJES - PROVINCIA DE CAYLLOMA - DEPARTAMENTO DE AREQUIPA	Mejoramiento del servicio de Agua en el Sistema de Riego, 3R-C2, distrito de Majes	Expediente Tecnico	180,000.00	0.00	180,000.00	0.00	0.00	180,000.00	Servicio de Elaboración de Expediente Técnico Obra "Mejoramiento del servicio de Agua en el Sistema de Riego, 3R-C2, distrito de Majes, provincia Caylloma - departamento Arequipa"
					Servicio	41,200.00	0.00	41,200.00	0.00	0.00	41,200.00	Servicio de Evaluación, Asistencia Técnica paralela y monitoreo de la Reformulación de expediente técnico del proyecto denominado "Mejoramiento del servicio de Agua en el Sistema de Riego, 3R-C2, distrito de Majes, provincia Caylloma - departamento Arequipa"

Reformulación ETO

ABREVIATURA	CUI	PROYECTO DE INVERSIÓN	BENEFICIARIOS	ESTADO ACTUAL
EL PEDREGAL	2115694	MEJORAMIENTO DE RIEGO TECNIFICADO A NIVEL DE INFRAESTRUCTURA PRINCIPAL, EL PEDREGAL, DISTRITO MAJES, CAYLLOMA – AREQUIPA	169 HAB.	REFORMULACIÓN ETO
3R - C2	2407417	MEJORAMIENTO DEL SERVICIO DE AGUA EN EL SISTEMA DE RIEGO 3R-C2, DISTRITO DE MAJES – PROVINCIA DE CAYLLOMA – REGIÓN AREQUIPA	114 HAB.	REFORMULACIÓN ETO
CANAL MADRE	2407278	MEJORAMIENTO DEL CANAL MADRE ALTERNO PARA ABASTECIMIENTO DE RIEGO DE LOS SECTORES D Y PAMPA BAJA – DISTRITO DE MAJES – PROVINCIA DE CAYLLOMA – DEPARTAMENTO DE AREQUIPA	599 HAB.	REFORMULACIÓN ETO

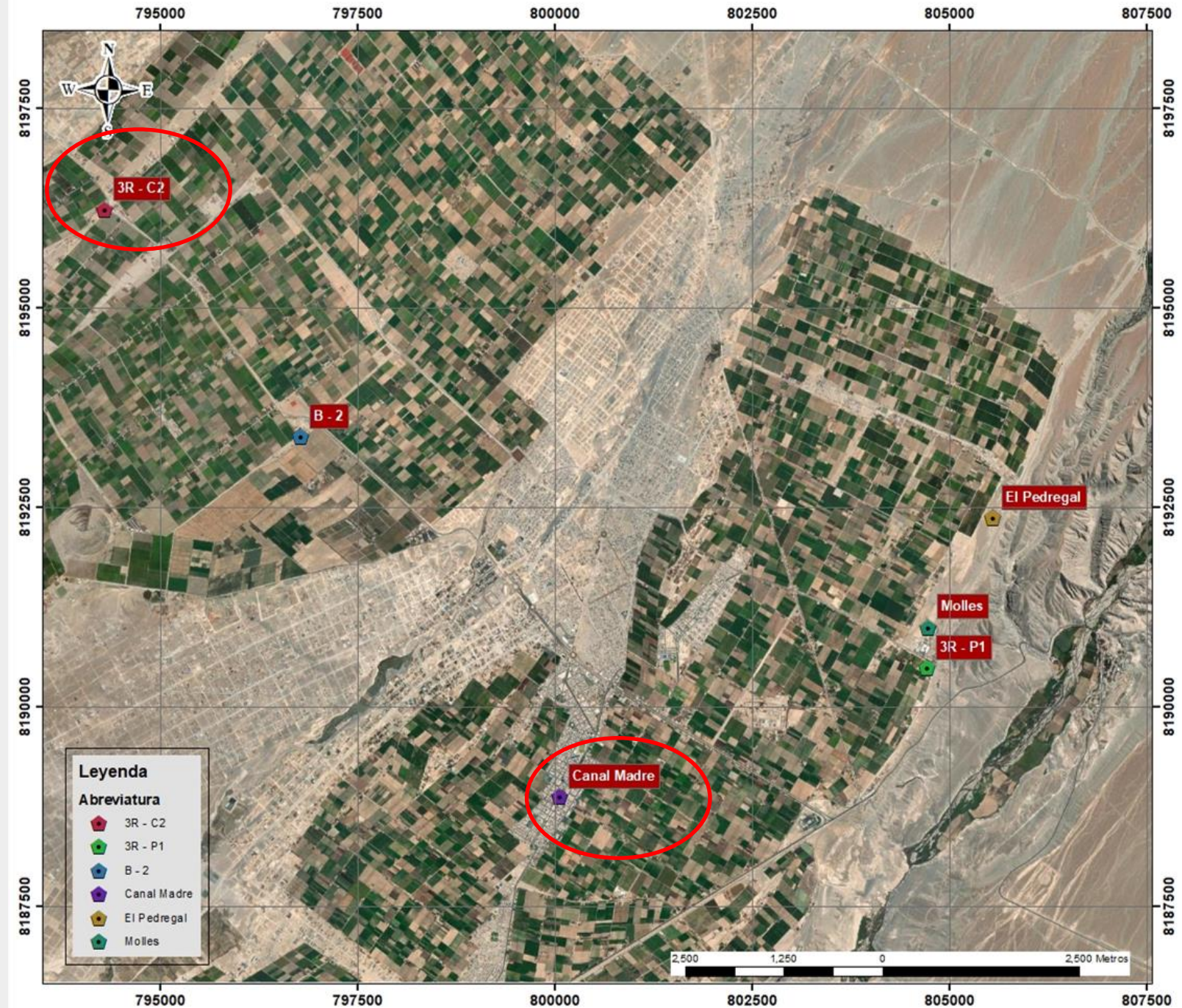

Reformulación del Expediente Técnico del Proyecto denominado “Mejoramiento del Servicio de Agua en el Sistema de Riego 3R-C2, distrito de Majes – Provincia de Caylloma – Región Arequipa” – CUI 2407417

1. GENERALIDADES.-

CUI:	2407417
ESTADO ACTUAL:	Reformulación del ETO
BENEFICIARIOS:	114 hab.
OBJETIVOS:	Incremento en la producción agrícola en el sub sector 3r - c2 de la Irrigación Majes

2. COSTO DE INVERSIÓN.-

	INVERSIÓN VIABLE (1)	ETO (2)	REFORMULACIÓN ETO (3)
COSTO DIRECTO	4,917,110.69	7,024,126.41	-
SUPERVISIÓN	168,134.45	240,758.41	-
LIQUIDACIÓN		30,094.80	-
EXPEDIENTE TECNICO	50,000.00	210,000.00	221,200.00
COSTO DE INVERSIÓN TOTAL	5,135,245.14	7,504,979.62	-

(1) F1 Registro de Proyecto de Inversion

(2) F8-A Registro en la Fase de Ejecucion (RGE N°181-2021-GRA/PEMS-GE-OAJ)

(3) Reformulación ETO: S/ 180,000.00, Evaluación, Asistencia Técnica paralela y monitoreo:S/ 41,200.00

3. COMPONENTES DE LA INVERSIÓN.-

SISTEMA DE CAPTACIÓN

- Construcción de :
- Toma lateral
 - Alcantarilla
 - Medidor Parshall
 - Canal de alimentación
 - Desarenador



SISTEMA DE CONDUCCIÓN

- Suministro e instalación de tubería HDPE 800mm PN4 SDR33 ISO 4427.



SISTEMA DE FILTRADO Y CONTROL

- Construcción de una caseta de control.
- Suministro e instalación de Sistema de filtrado.



SISTEMA DE ALMACENAMIENTO

- Construcción de :
- Vaso regulador
 - Muro de contención
 - Rampa de acceso
 - Canal de Limpia
 - Torre de Control
 - Aliviadero de demasias
 - Cerco Perimetrico



SISTEMA DE LIMPIEZA DE VASO REGULADOR

- Construcción de una Poza de sedimentos.



METAS FÍSICAS

Reformulación del Expediente Técnico del Proyecto denominado “Mejoramiento del Servicio de Agua en el Sistema de Riego 3R-C2, distrito de Majes – Provincia de Caylloma – Región Arequipa” – CUI 2407417

4. PLAZOS.-

	DESCRIPCIÓN	FECHA
AS N°17-2023-GRA/AUTODEMA-1	Convocatoria	4/09/2023
	Otorgamiento Buena Pro *	19/10/2023
	Suscripción Contrato (1)	17/01/2024

(1) Contrato N°02-2024-GE CONSORCIO IRRIGACIONES 02(Consultores EIRL - Villanueva Merma Cesar Róber

(*) Publicado Seace 20/12/2023

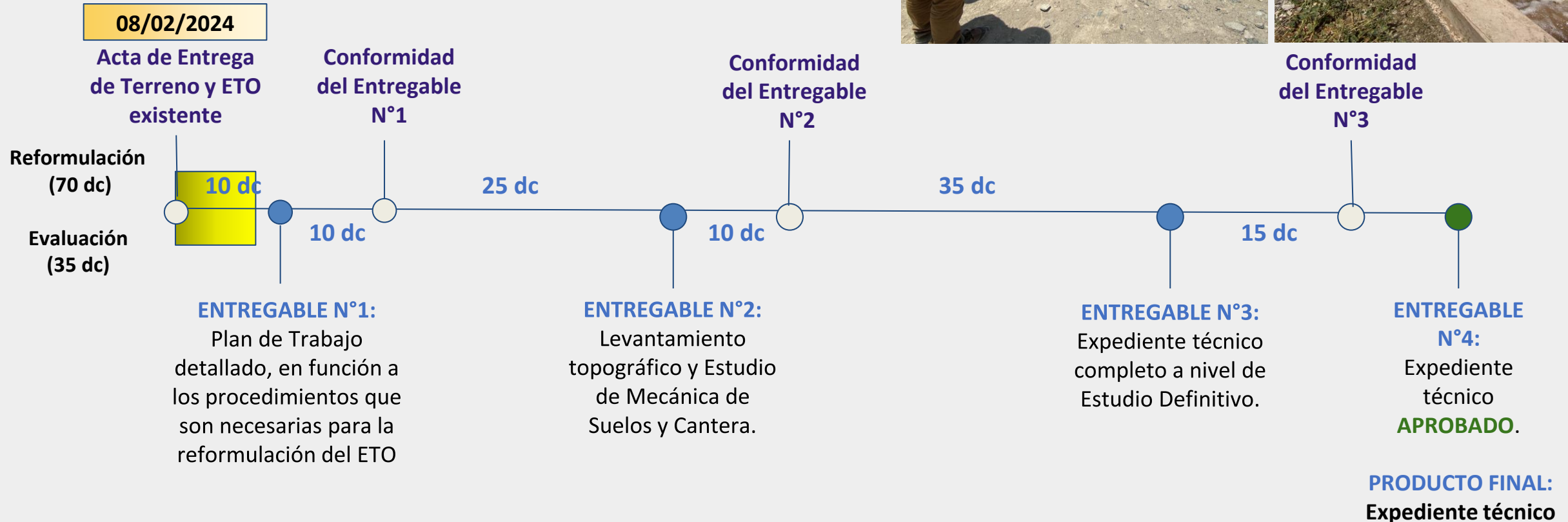

Reformulación del Expediente Técnico del Proyecto denominado “Mejoramiento del **CANAL MADRE ALTERNO** para Abastecimiento de Riego de los Sectores D y Pampa Baja – Distrito de Majes – Provincia de Caylloma – Departamento de Arequipa” – CUI 2407278

1. GENERALIDADES.-

CUI:	2407278
ESTADO ACTUAL:	Reformulación del ETO
BENEFICIARIOS:	599 hab.
OBJETIVOS:	Incremento de los rendimientos de los cultivos y producción agrícola de la comisión de usuarios ASENTAMIENTO D y PAMPA BAJA los cuales reciben un eficiente servicio de agua para riego

2. COSTO DE INVERSIÓN.-

	INVERSIÓN VIABLE (1)	ETO (2)	REFORMULACIÓN ETO (3)
COSTO DIRECTO	15,854,813.10	11,607,795.33	-
SUPERVISIÓN	462,432.05	464,311.81	-
LIQUIDACIÓN		116,077.95	-
EXPEDIENTE TECNICO	132,123.44		241,200.00
COSTO DE INVERSIÓN TOTAL	16,449,368.60	12,188,185.09	-

(1) F1 Registro de Proyecto de Inversion

(2) F8-A Registro en la Fase de Ejecucion (RGE N°204-2021-GRA/PEMS-GE-OAJ)

(3) Reformulación ETO: S/ 200,000.00, Evaluación, Asistencia Técnica paralela y monitoreo:S/ 41,200.00

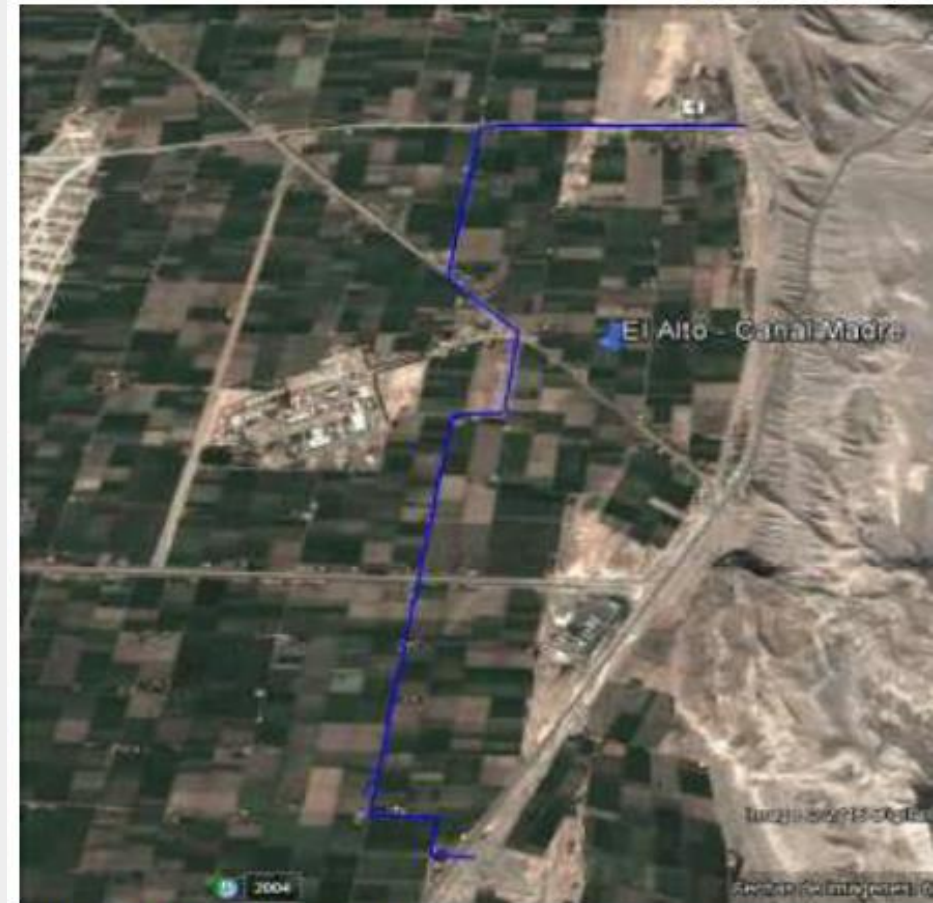

Fuente: Google Earth

3. COMPONENTES DE LA INVERSIÓN.-

INVERSIÓN VIABLE

- Infraestructura de riego (Captación y Línea de Conducción).
- Capacitación.
- Mitigación ambiental.

REFORMULACIÓN DEL EXPEDIENTE

- Infraestructura de riego (captación y línea conducción).
- Capacitación.
- Mitigación ambiental.

Reformulación del Expediente Técnico del Proyecto denominado “Mejoramiento del **CANAL MADRE ALTERNO** para Abastecimiento de Riego de los Sectores D y Pampa Baja – Distrito de Majes – Provincia de Caylloma – Departamento de Arequipa” – CUI 2407278

4. PLAZOS.-

	DESCRIPCIÓN	FECHA
AS N°16-2023-GRA/AUTODEMA-1	Convocatoria	31/08/2023
	Otorgamiento Buena Pro	15/12/2023
	Nulidad de Oficio (2)	29/12/2024

(1) 22/09/2023

(2) RGE N°348-2023-GRA/PEMS-GE (ulidad AS 16-2023)

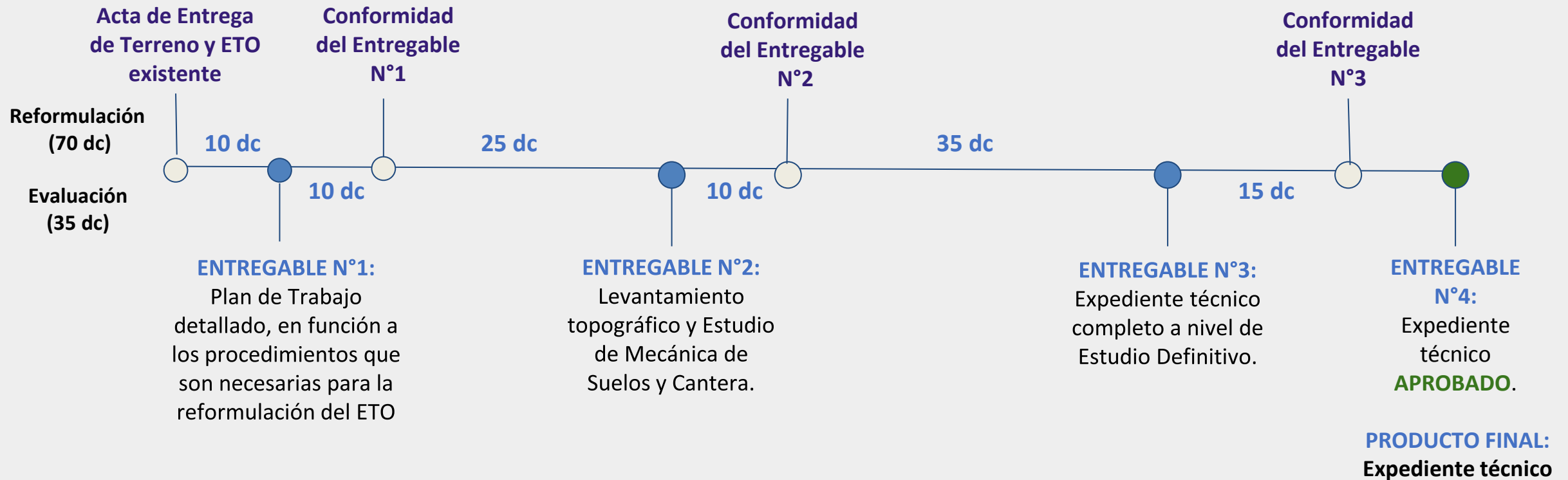



ACTIVIDADES EN EL SECTOR EDUCACIÓN EN ALIMENTACIÓN SALUDABLE EN EL ÁMBITO DE LA REGIÓN AREQUIPA.



15 de enero 2024

En el sector educación se incluye en el **Currículo Nacional de Educación básica (CNEB)** aprobado con RM n° 281-2016 MINEDU. En el **área curricular** de educación física y en la **competencia** Asume una vida saludable y en el área de ciencia y tecnología

La Alimentación
saludable se
desarrolla en las
competencias

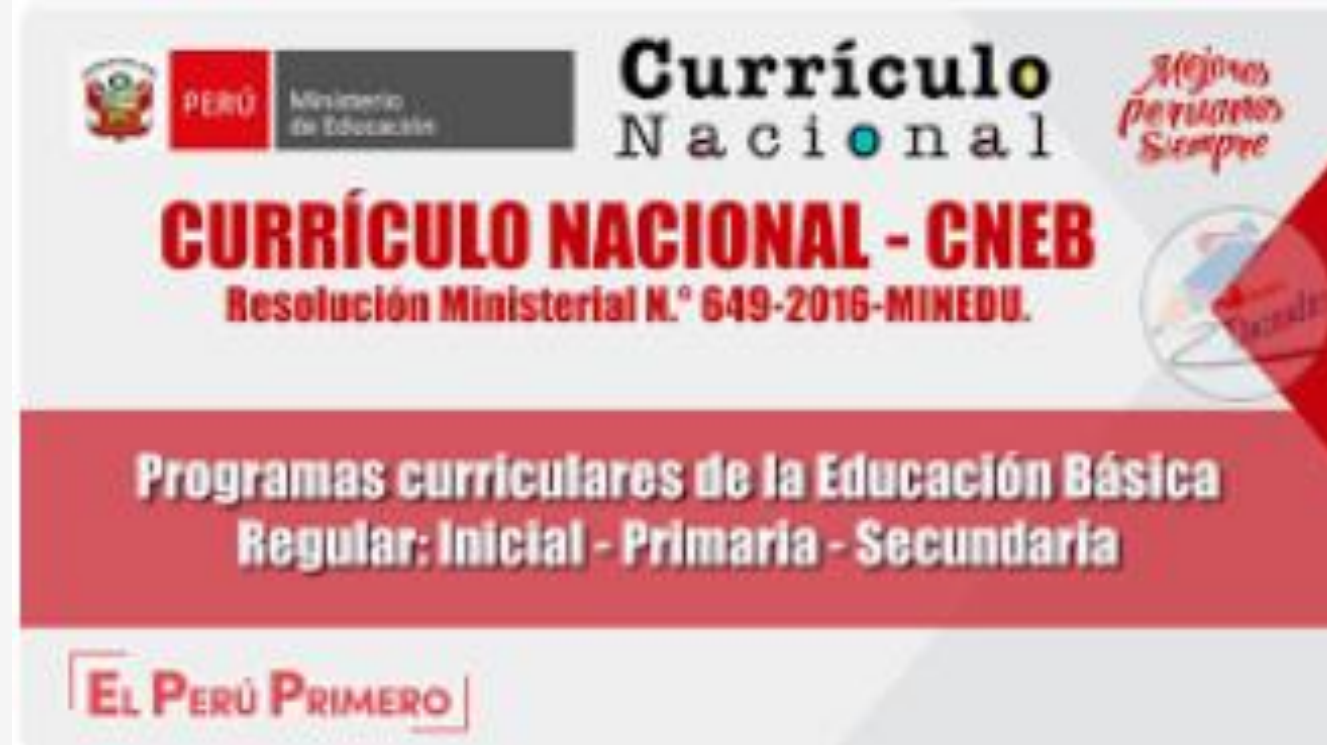

Ejem de una
actividad de
aprendizaje
nivel
secundaria



EL MÉTODO DEL PLATO



https://www.google.com/search?q=Cómo+nos+ayudan+los+nutrientes&rlz=1C1AOHY_es

No existe un alimento que contenga todos los nutrientes que nuestro organismo necesita, por tal razón es conveniente que nuestra dieta sea variada para cubrir la necesidad de cada uno de ellos. Pero, ¿cuáles son y dónde están esos nutrientes? ¿Sabemos identificarlos?

PRODUCTO IMPORTANTE

- Debate sobre nutrición vegetal, con presentación virtual.
- Elaboración de un diagrama de flujo.

Sesiones	Experiencias de aprendizaje en relación a los propósitos de aprendizaje	Construcción de la evidencia
<p>Sesión 1 (3 horas) Título: Digestión de alimentos Campo temático:</p> <ul style="list-style-type: none"> - Transformación de nutrientes en el proceso de digestión. - La enzima amilasa salival. - El almidón. 	<ul style="list-style-type: none"> ✓ Lee lecturas seleccionadas para el propósito de la sesión. ✓ Formula preguntas de indagación. ✓ Elabora hipótesis. ✓ Diseña un procedimiento experimental. 	<ul style="list-style-type: none"> ✓ Fundamenta que la transformación de nutrientes es la conversión de los alimentos en pequeñas moléculas para ser absorbidas en cuatro procesos. ✓ Argumenta que los alimentos se descomponen en biomoléculas que son parte de la estructura de los organismos y de los nutrientes. ✓ Sustenta cómo los sistemas biológicos

NIVEL INICIAL- PRIMARIA



Identificando los
alimentos saludables

NORMATIVA EN EL SECTOR EDUCACIÓN

Según la RVM 006-2012-ED : Que “Aprueba las normas específicas para la planificación, organización, ejecución, monitoreo y evaluación de la aplicación del enfoque ambiental en la educación básica.” Uno de los componentes del enfoque ambiental en la pág 5 indica:

c) La Educación en salud

Las instituciones educativas deben:

- Desarrollar acciones de prevención en salud, con hábitos de higiene personal: como lavado de manos e higiene bucal.
- Fomentar la conservación y limpieza de servicios higiénicos y otros ambientes físicos de la I.E.
- Promover la alimentación y nutrición saludable con sostenibilidad: agua segura, loncheras, quioscos, comedores saludables y vigilancia.
- Promover la práctica de actividades físicas.
- Desarrollar acciones de prevención de enfermedades prevalentes (EDA, IRA, Influenza y otras de prevalencia local), y promover estilos de vida y prácticas que mitiguen el desarrollo de plagas y vectores (roedores, zancudos, pulgas, moscas, etc.)
- Desarrollar acciones de promoción de la salud sexual y reproductiva y prevención de factores de riesgo de enfermedades de transmisión sexual: ETS-VIH-SIDA.



A partir de esta normativa el sector educación viene implementando la formulación del **Proyecto Educativo Ambiental Integrado (PEAI)** en este documento las II.EE. planifican y ejecutan acciones ambientales y uno de sus componentes es educación en salud en la que se incluye la alimentación y nutrición saludable.

A nivel de la región Arequipa este es el reporte para el año 2023.

Seguimiento al Reporte de la Matriz de Logros Ambientales

DRE	UGEL	NIVEL	CÓDIGO MODULAR	% AVANCE	REPORTARON	NO REPORTARON
DRE AREQUIPA	Todas	Todas	Search	51 %	1.914	1.854

Labels below the table: DRE, UGEL, Nivel educativo, Cod. Modular Anexo, Nombre IE, Reporta

La problemática en el sector Educación existe 49% que aun no reportan actividades



El sector Educación articula acciones con el sector Salud para implementar la capacitación a docentes del nivel inicial y primaria del ámbito en las 10 UGELs “Fortalecimiento de capacidades a docentes de II.EE. En estilos de vida saludable”

- El sector salud capacita a los docentes de II.EE. Focalizadas.
- Los docentes realizan sus sesiones de aprendizaje con estudiantes monitoreado por los especialistas y presentan las evidencias.
- Los docentes realizan la actividad complementaria como la aplicación de instrumentos para evaluar el quioscos escolares y/o loncheras.



OBJETIVO GENERAL

Fortalecer capacidades en los docentes para desarrollar prácticas saludables en las y los estudiantes de instituciones educativas públicas del nivel inicial y primaria, que contribuyan a mejorar su calidad de vida.

OBJETIVOS ESPECÍFICOS

a. Fortalecer las capacidades y habilidades de los docentes en la promoción de la alimentación saludable en la población en edad escolar.

a. MÓDULO EDUCATIVO DE ALIMENTACIÓN SALUDABLE

- 1. Conociendo los grupos de alimentos.**
- 2. ¿En qué consiste una alimentación saludable?**
- 3. ¿Cómo debe ser una alimentación saludable en una niña o niño y adolescente en edad preescolar y escolar?**
- 4. ¿Qué prácticas saludables debemos incentivar en las niñas, niños y adolescentes?**
- 5. ¿Cómo reconocemos los refrigerios saludables?**



I. ORGANIZACIÓN:

- Fecha de inicio: **01 de marzo**
- Fecha de término: **30 de Julio** (incluye la certificación por la Gerencia Regional de Educación).
- Lugar y horario de la capacitación:

Se viene realizando reuniones con el jefe de gestión pedagógica y especialistas de las 10 UGEL, la Gerencia de Salud Arequipa/ Redes de Salud para definir la fechas de la asistencia técnica



UGEL	TOTAL DE II.EE. NIVEL INICIAL	TOTAL DE II.EE. NIVEL PRIMARIA	TOTAL DE II.EE.	TOTAL DE DOCENTES NIVEL INICIAL	TOTAL DE DOCENTES NIVEL PRIMARIA	TOTAL DE DOCENTES	META DE IIEE	META DE DOCENTES
AREQUIPA NORTE, SUR Y CAYLLOMA	470	360	830	1324	3063	4387	166	1097
CAMANA CARAVELY	84	90	174	225	568	793	35	198
CASTILLA CONDESUYOS LA UNION	101	166	267	172	512	684	53	171
ISLAY	35	30	65	103	240	343	13	86
TOTAL	690	646	1336	1824	4383	6207	267	1552



GRACIAS



GOBIERNO REGIONAL
GERENCIA REGIONAL
DE LA PRODUCCIÓN



**Cambio
Y
Desarrollo**

**GERENCIA
REGIONAL DE
PRODUCCIÓN**
*Contribución al
Programa
Hambre Cero*

Declaración 7

Promover una política nacional de tecnificación e industrialización del sector agropecuario y pesca.

- El Programa de Procompite (4) el año 2023 implementó 85 planes de negocios de la actividad agrícola, pecuario y de pesca vinculados a la seguridad alimentaria, alcanzando un avance del 78% de ejecución de los S/ 15,222,926 de recursos asignados.*
- De las 12 cadenas productivas priorizadas destaca por el número de planes negocios la de vacunos (25%), camélidos sub-americanos (13%) e hidrobiológicos (11%).*



GOBIERNO REGIONAL

Dr. Rohel Sánchez Sánchez
GOBERNADOR REGIONAL DE AREQUIPA

Cambio y Desarrollo

El 65% de la intervención se orientó a innovaciones tecnológicas y 35% a mejoras genéticas, contribuyendo directamente a elevar la productividad y mejora de la calidad permitiendo elevar su competitividad y sostenibilidad.

Cabe destacar que el 91% de planes de negocios se ejecutan en provincias distinta a la provincia capital de Arequipa.



GOBIERNO REGIONAL

Dr. Rohel Sánchez Sánchez
GOBERNADOR REGIONAL DE AREQUIPA

Cambio y Desarrollo

Declaración 9

Incremento de la inversión pública para proyectos productivos, para el fortalecimiento y sostenibilidad de las cadenas productivas

El Gobierno Regional de Arequipa incrementó la inversión al Programa Procompite Tecnológico 2024 a S/ 30,000,000, mayor en 50% al anterior (Procompite 4: S/ 20,000,000).



GOBIERNO REGIONAL

Dr. Rohel Sánchez Sánchez
GOBERNADOR REGIONAL DE AREQUIPA

Cambio y Desarrollo

Declaración 10

Establecer, diseñar y fortalecer políticas públicas mediante el programa Procompite.

El destino de la inversión se orienta a 10 cadenas productivas priorizadas de las cuales 70% está correspondiente al sector agricultura, ganadería y pesca, que contribuyen directamente a la seguridad alimentaria. Se enfatiza la incorporación de transferencia tecnológica a Agentes Económicos Organizados (AEOs) con la colaboración de los CITES, universidades y otras entidades especializadas que brindarán asistencia técnica permanente para asegurar el adecuado cumplimiento de los planes de negocios orientados a elevar la productividad, competitividad y sostenibilidad con alto impacto en acceso a mercados, generación de empleo y contribución a la seguridad alimentaria.



GOBIERNO REGIONAL

Dr. Rohel Sánchez Sánchez
GOBERNADOR REGIONAL DE AREQUIPA

Cambio y Desarrollo

El Procompite 4, logró beneficiar a 2,330 familias, logrando el siguiente impacto en los Agentes Económicos Organizados:

- Implementó nuevas tecnologías 81%,*
- Aplicó control de calidad 77%, Incorporó nuevos productos 65%,*
- Conquistó nuevos mercados 50% y*
- Generó nuevos puestos de trabajo 34%.*

Declaración 11

Fortalecimiento de las Agencias Agrarias del país, y a través de las cuales, crear programas de asistencia técnica de gran nivel. Así mismo, implementar programas y apoyo temporal financiero a la agricultura familiar para la obtención de la certificación sanitaria exigidas para entrar al mercado de las compras estatales.

A través de la Mesa de la Problemática de Productos lácteos, se ha previsto la certificación HACCP, siendo la empresa Cal Sr. de los Milagros la primera en proveer 'Leche Pasterizada' a los Programas Sociales del Ejecutivo, la propuesta estará concluida a finales de 3er. trimestre del 2024 con la capacidad de ofrecer 20 mil litros diarios.

Declaración 14

Crear políticas tributarias que promueva la formalización, creación de cadenas productivas con enfoque de ampliar la base tributaria

El Gobierno Regional de Arequipa, a través de la Gerencia Regional de Producción el 2023 formalizó 971 micro y pequeñas empresas, logrando 51% más que el año 2022.

El impacto la formalización en Mypes se evidenció con:

- *34% incrementaron sus clientes,*
- *59% Incrementaron ventas y*
- *58% crearon un puesto de trabajo.*



GOBIERNO REGIONAL

Dr. Rohel Sánchez Sánchez
GOBERNADOR REGIONAL DE AREQUIPA

Cambio y Desarrollo



GOBIERNO REGIONAL

Dr. Rohel Sánchez Sánchez
GOBERNADOR REGIONAL DE AREQUIPA

Cambio y Desarrollo



GERENCIA REGIONAL
DE **AGRICULTURA.**

SEGURIDAD ALIMENTARIA – HAMBRE CERO

Ing. Abel Calderón Fernández

GERENTE REGIONAL DE AGRICULTURA



SEGURIDAD ALIMENTARIA – PLAN HAMBRE CERO

- **"ESTRATEGIAS DE SOSTENIBILIDAD PARA PARA COMBATIR EL HAMBRE CERO«**
- **17 estrategias según el acuerdo de los Gobernadores Regionales en Huacho 2023**
- **Dentro de ellos al Sector agricultura es de competencia la infraestructura hidráulica, las actividades de promoción en seguridad alimentaria, proyectos productivos, micro represas, Qochas entre otras actividades que permitan la productividad de cultivos y crianzas**



PROYECTOS DE INFRAESTRUCTURA HIDRAULICA CULMINADOS GRAG Agricultura del GORE 07 OBRAS, en proceso de Liquidación 2023 : + 6 mil beneficiados; + 9,500 Ha + S/ 34 millones de Inversión

ITEM	CUI	PROYECTO	COSTO DE INVERSION	ESTADO
1	2291751	MEJORAMIENTO DEL SERVICIO DE AGUA PARA RIEGO EN LOS PUEBLOS TRADICIONALES DE CACAYACO Y MOSOPUQUIO, DE LOS DISTRITOS DE CHARACATO Y CHIGUATA, PROVINCIA Y REGION DE AREQUIPA	2,473,964.18	CULMINADO EN LIQUIDACION
2	2296118	MEJORAMIENTO DEL SERVICIO DE RIEGO EN LOS SECTORES DE LA PLAZA Y YANAYACO, DISTRITO DE CHARACATO, PROVINCIA Y REGION AREQUIPA	1,249,299.43	CULMINADO EN LIQUIDACION
3	2332472	MEJORAMIENTO DEL SERVICIO DE AGUA PARA RIEGO DEL CANAL LANCAROYA, DISTRITO DE PAMPAMARCA, PROVINCIA LA UNION, REGION AREQUIPA	3,784,293.03	LIQUIDADO
4	2335039	MEJORAMIENTO DEL SERVICIO DE AGUA PARA RIEGO CANAL AYAHUASI, DEL ANEXO AYAHUASI, DISTRITO DE ALCA, PROVINCIA LA UNION, REGION AREQUIPA	4,327,885.29	CULMINADO
5	2343271	MEJORAMIENTO DEL SISTEMA DE AGUA PARA RIEGO EN EL SECTOR AGRICOLA ONGORO, DISTRITO DE APLAO, PROVINCIA DE CASTILLA Y REGION AREQUIPA	7,541,750.47	LIQUIDADO
6	2437042	MEJORAMIENTO DEL SERVICIO DE PROTECCION ANTE INUNDACIONES EN EL RIO CAMANA EN LOS DISTRITOS DE JOSE MARIA QUIMPER, MARISCAL CACERES Y NICOLAS DE PIEROLA DE LA PROVINCIA DE CAMANA - DEPARTAMENTO DE AREQUIPA	14,572,723.77	CULMINADO EN LIQUIDACION
7	2506576	MEJORAMIENTO DEL SERVICIO DE AGUA DEL SISTEMA DE RIEGO CANAL LATERAL SAN CAMILO, DEL DISTRITO DE LA JOYA - PROVINCIA DE AREQUIPA - DEPARTAMENTO DE AREQUIPA	505,345.76	CULMINADO EN LIQUIDACION
TOTAL			34,455,261.93	

PROYECTOS DE INFRAESTRUCTURA HIDRAULICA EN EJECUCIÓN GRAG AGRICULTURA DEL GORE +
 736 Familias serán beneficiadas + S/ 34 millones de inversión

PROYECTOS DE INFRAESTRUCTURA HIDRAHULICA						
ITEM	CUI	PROYECTO	COSTO ACTUALIZADO	PIM 2023	AVANCE CERTIFICADO %	AVANCE DEVENGADO %
1	2332245	LATERALES 20-A, 21-A, 22-A, 23 Y 27	3,575,239.67	2,708,129.00	87.83%	71.58%
2	2481185	GRANADOS	1,932,857.73	1,635,518.00	88.16%	84.68%
3	2457700	AYO	6,445,199.08	2,924,645.00	90.04%	71.15%
4	2376609	DON ALBERTO	2,042,341.07	1,739,624.00	83.88%	37.80%
5	2335947	ANEXO LOCRAHUANCA	6,408,443.72	429,450.00	7.34%	0.00%
6	2508325	QUICACHA	14,496,653.31	1,573,354.00	78.20%	76.98%
TOTAL			34,900,734.58	11,010,720.00		



PROYECTOS PRODUCTIVOS EN EJECUCION	GRAG - GORE
MEJORAMIENTO DE LA COMPETITIVIDAD DE LA CADENA DE CAMELIDOS SUDAMERICANOS DOMESTICOS EN EL DISTRITO DE CALLALLI, CAYLLOMA, LARI, TISCO, TUTI, SAN ANTONIO DE CHUCA, PROVINCIA CAYLLOMA, REGION AREQUIPA"	CAMELIDOS DOMESTICOS
MEJORAMIENTO DEL SERVICIO DE APOYO A LA CADENA PRODUCTIVA DE LA FIBRA DE ALPACA EN LAS PROVINCIAS DE AREQUIPA, CASTILLA, CONDESUYOS Y LA UNION	CAMELIDOS DOMESTICOS
MEJORAMIENTO DE LOS SERVICIOS EN APOYO AL MANEJO PRODUCTIVO Y CONSERVACION SOSTENIBLE DE LA FIBRA DE VICUÑA EN 06 PROVINCIAS DE LA REGION AREQUIPA	CAMELIDOS SILVESTRES
MEJORAMIENTO DE LA PROVISION DE ASISTENCIA TECNICA AGRICOLA PARA LOS CULTIVOS QUE PREDOMINAN EN LAS 08 PROVINCIAS DE LA REGION AREQUIPA	CULTIVOS - FORESTALES
"MEJORAMIENTO DEL SERVICIO DE APOYO DE LA CADENA PRODUCTIVA CON ENFASIS EN LA COMERCIALIZACION DEL CULTIVO DE OLIVO DISTRITO BELLA UNION PROVINCIA CARAVELI REGION AREQUIPA"	CULTIVOS - COMERCIALIZACION
"MEJORAMIENTO DEL SERVICIO DE APOYO A LA CADENA PRODUCTIVA DEL CULTIVO DE ARROZ, PROVINCIAS DE CASTILLA Y CAMANA DE LA REGION AREQUIPA"	CULTIVOS
"MEJORAMIENTO DEL SERVICIO DE APOYO DE LA CADENA PRODUCTIVA DE AJO EN 4 DISTRITOS DE LA PROVINCIA DE ISLAY DEPARTAMENTO AREQUIPA"	CULTIVOS - COMERCIALIZACION
"MEJORAMIENTO DEL SERVICIO DE INOCUIDAD AGROPECUARIA DEL LABORATORIO ENTOMOLOGICO DE LA CURVA DEAN VALDIVIA , PROVINCIA ISLAY REGION AREQUIPA"	CULTIVOS



PIP formulación de PIP Proyectos de Inversion para el 2024

N°	CODIGO A NIVEL IDEA	JUNTA USUARIOS	NOMBRE DEL PROYECTO DE INVERSION
1	284975	JU Vitor	MEJORAMIENTO DEL SERVICIO DE PROVISIÓN DE AGUA PARA RIEGO EN BOCATOMA SOCABON DISTRITO DE VITOR DE LA PROVINCIA DE AREQUIPA DEL DEPARTAMENTO DE AREQUIPA
2	284610	JU Vitor	MEJORAMIENTO DEL SERVICIO DE PROVISIÓN DE AGUA PARA RIEGO EN CANAL TAMBILLO DISTRITO DE VITOR DE LA PROVINCIA DE AREQUIPA DEL DEPARTAMENTO DE AREQUIPA
3	284603	JU La Joya Nueva	MEJORAMIENTO DEL SERVICIO DE PROVISIÓN DE AGUA PARA RIEGO EN REDES INTERNAS DE DISTRIBUCIÓN DE AGUA, COMISIÓN DE USUARIOS 5,6, Y 7 DISTRITO DE LA JOYA DE LA PROVINCIA DE AREQUIPA DEL DEPARTAMENTO DE AREQUIPA
4	284597	JU La Joya Nueva	MEJORAMIENTO DEL SERVICIO DE PROVISIÓN DE AGUA PARA RIEGO EN CANAL MADRE LATERAL 1 AL LATERAL 16 DISTRITO DE LA JOYA DE LA PROVINCIA DE AREQUIPA DEL DEPARTAMENTO DE AREQUIPA
5	285163	JU La Joya Antigua	MEJORAMIENTO DEL SERVICIO DE PROVISIÓN DE AGUA PARA RIEGO EN CANAL 1 DEL CANAL MADRE LA JOYA DISTRITO DE LA JOYA DE LA PROVINCIA DE AREQUIPA DEL DEPARTAMENTO DE AREQUIPA
6	285158	JU La Joya Antigua	MEJORAMIENTO DEL SERVICIO DE PROVISIÓN DE AGUA PARA RIEGO EN CANAL 13 DISTRITO DE LA JOYA DE LA PROVINCIA DE AREQUIPA DEL DEPARTAMENTO DE AREQUIPA

7	284586	JU Yura	MEJORAMIENTO DEL SERVICIO DE PROVISIÓN DE AGUA PARA RIEGO EN CANAL PRINCIPAL YURAMAYO PRIMERA PAMPA Y CUARTA PAMPA, DISTRITO DE SAN JUAN DE SIGUAS DE LA PROVINCIA DE AREQUIPA DEL DEPARTAMENTO DE AREQUIPA
8	284271	JU Yura	MEJORAMIENTO DEL SERVICIO DE PROVISIÓN DE AGUA PARA RIEGO EN CANAL QUISCOS UYUPAMPA, DISTRITO DE YURADE LA PROVINCIA DE AREQUIPA DEL DEPARTAMENTO DE AREQUIPA
9	284220	JU Punta Bombon	MEJORAMIENTO DEL SERVICIO DE PROVISIÓN DE AGUA PARA RIEGO EN CANAL LATERAL CABRERIA II DISTRITO DE PUNTA DE BOMBON DE LA PROVINCIA DE ISLAY DEL DEPARTAMENTO DE AREQUIPA
10	284214	JU Punta Bombon	MEJORAMIENTO DEL SERVICIO DE PROVISIÓN DE AGUA PARA RIEGO EN CANAL PACOCHA GRANDE DISTRITO DE PUNTA DE BOMBON DE LA PROVINCIA DE ISLAY DEL DEPARTAMENTO DE AREQUIPA
11	284158	JU Camaná	MEJORAMIENTO DEL SERVICIO DE PROVISIÓN DE AGUA PARA RIEGO EN CANAL LA GAMERO DISTRITO DE MARISCAL CACERES DE LA PROVINCIA DE CAMANA DEL DEPARTAMENTO DE AREQUIPA
12	284151	JU Camaná	MEJORAMIENTO DEL SERVICIO DE PROVISIÓN DE AGUA PARA RIEGO EN CANAL PUCCHUN DISTRITO DE MARISCAL CACERES DE LA PROVINCIA DE CAMANA DEL DEPARTAMENTO DE AREQUIPA
13	283998	JU Bella Unión	MEJORAMIENTO DEL SERVICIO DE PROVISIÓN DE AGUA PARA RIEGO EN VASO REGULADOR Y LINEA DE CONDUCCIÓN HIDRAULICA DISTRITO DE BELLA UNION DE LA PROVINCIA DE CARAVELI DEL DEPARTAMENTO DE AREQUIPA
14	283983	JU Bella Unión	MEJORAMIENTO DEL SERVICIO DE PROVISIÓN DE AGUA PARA RIEGO EN CANAL BELLA UNIÓN DISTRITO DE BELLA UNION DE LA PROVINCIA DE CARAVELI DEL DEPARTAMENTO DE AREQUIPA
15	283601	JU Yauca	MEJORAMIENTO DEL SERVICIO DE PROVISIÓN DE AGUA PARA RIEGO EN CANAL COLCA BAJA DISTRITO DE JAQUI DE LA PROVINCIA DE CARAVELI DEL DEPARTAMENTO DE AREQUIPA
16	283590	JU Yauca	MEJORAMIENTO DEL SERVICIO DE PROVISIÓN DE AGUA PARA RIEGO EN CANAL TOMA NUEVA DISTRITO DE JAQUI DE LA PROVINCIA DE CARAVELI DEL DEPARTAMENTO DE AREQUIPA
17	284047	JU Ocoña	MEJORAMIENTO DEL SERVICIO DE PROVISIÓN DE AGUA PARA RIEGO EN CANAL CHORUNGA ALTA DISTRITO DE RIO GRANDE DE LA PROVINCIA DE CONDESUYOS DEL DEPARTAMENTO DE AREQUIPA
18	284043	JU Ocoña	MEJORAMIENTO DEL SERVICIO DE PROVISIÓN DE AGUA PARA RIEGO EN CANAL MEDIO JAYHUICHE DISTRITO DE MARIANO NICOLAS VALCARCEL DE LA PROVINCIA DE CAMANA DEL DEPARTAMENTO DE AREQUIPA

19	283539	JU Acari	MEJORAMIENTO DEL SERVICIO DE PROVISIÓN DE AGUA PARA RIEGO EN CANAL LATERAL 6 CHOVAVENTO DISTRITO DE ACARI DE LA PROVINCIA DE CARAVELI DEL DEPARTAMENTO DE AREQUIPA
20	283531		MEJORAMIENTO DEL SERVICIO DE PROVISIÓN DE AGUA PARA RIEGO EN CANAL MALCO, HUARATO, AMATO, VISIJA, EL MOLINO, CHOCAVENTO, ACARI PUEBLO, ACARI BAJO DISTRITO DE ACARI DE LA PROVINCIA DE CARAVELI DEL DEPARTAMENTO DE AREQUIPA
21	283524	JU Ensenada Mejia Mollendo	MEJORAMIENTO DEL SERVICIO DE PROVISIÓN DE AGUA PARA RIEGO EN TUNEL 1 CANAL DERIVACIÓN IRRIGACIÓN DISTRITO DE COCACHACRA DE LA PROVINCIA DE ISLAY DEL DEPARTAMENTO DE AREQUIPA
22	283518		MEJORAMIENTO DEL SERVICIO DE PROVISIÓN DE AGUA PARA RIEGO EN TUNEL 8 CANAL DERIVACIÓN IRRIGACIÓN DISTRITO DE COCACHACRA DE LA PROVINCIA DE ISLAY DEL DEPARTAMENTO DE AREQUIPA
23	283481	JU Machaguay	MEJORAMIENTO DEL SERVICIO DE PROVISIÓN DE AGUA PARA RIEGO EN CANAL SUMANA CULLANCA DISTRITO DE MACHAGUAY DE LA PROVINCIA DE CASTILLA DEL DEPARTAMENTO DE AREQUIPA
24	283478		MEJORAMIENTO DEL SERVICIO DE PROVISIÓN DE AGUA PARA RIEGO EN CANAL COLLANA AL PUEBLO DISTRITO DE MACHAGUAY DE LA PROVINCIA DE CASTILLA DEL DEPARTAMENTO DE AREQUIPA
25	283476	JU Viraco	MEJORAMIENTO DEL SERVICIO DE PROVISIÓN DE AGUA PARA RIEGO EN CANAL PAMPACHACRA DISTRITO DE VIRACO DE LA PROVINCIA DE CASTILLA DEL DEPARTAMENTO DE AREQUIPA
26	283475		MEJORAMIENTO DEL SERVICIO DE PROVISIÓN DE AGUA PARA RIEGO EN CANAL UCHURCA DISTRITO DE VIRACO DE LA PROVINCIA DE CASTILLA DEL DEPARTAMENTO DE AREQUIPA
27	283472	Valle del Colca	MEJORAMIENTO DEL SERVICIO DE PROVISIÓN DE AGUA PARA RIEGO EN CANAL MUNAYPATA LLACTAPAMPA, DISTRITO DE COPORAQUE DE LA PROVINCIA DE CAYLLOMA DEL DEPARTAMENTO DE AREQUIPA
28	283471		MEJORAMIENTO DEL SERVICIO DE PROVISIÓN DE AGUA PARA RIEGO EN CANAL PATA CHIMPA, DISTRITO DE PINCHOLLO, DE LA PROVINCIA DE CAYLLOMA DEL DEPARTAMENTO DE AREQUIPA
29	283463	JU.Pampa de Majes	MEJORAMIENTO DEL SERVICIO DE PROVISIÓN DE AGUA PARA RIEGO EN CANAL DESAGUE VR 10 ASENTAMIENTO E5 DISTRITO DE MAJES DE LA PROVINCIA DE CAYLLOMA DEL DEPARTAMENTO DE AREQUIPA
30	283385		MEJORAMIENTO DEL SERVICIO DE PROVISIÓN DE AGUA PARA RIEGO EN CANAL CENTRAL 2R 3R DISTRITO DE MAJES DE LA PROVINCIA DE CAYLLOMA DEL DEPARTAMENTO DE AREQUIPA
31	283575	JU Chaparra	MEJORAMIENTO DEL SERVICIO DE PROVISIÓN DE AGUA PARA RIEGO EN CANAL HUANCALPA LA SIERPE DISTRITO DE CHAPARRA DE LA PROVINCIA DE CARAVELI DEL DEPARTAMENTO DE AREQUIPA
32	283546		CREACION DEL SERVICIO DE PROVISIÓN DE AGUA PARA RIEGO EN CANAL ACEQUIA PUQUIOYANA YANARUMI DISTRITO DE QUICACHA DE LA PROVINCIA DE CARAVELI DEL DEPARTAMENTO DE AREQUIPA
33	283483	JU Valle de Majes	MEJORAMIENTO DEL SERVICIO DE PROVISIÓN DE AGUA PARA RIEGO EN 3 UNIDADES PRODUCTORAS 3 DISTRITOS DE LA PROVINCIA DE CASTILLA DEL DEPARTAMENTO DE AREQUIPA
34	283482		MEJORAMIENTO DEL SERVICIO DE PROVISIÓN DE AGUA PARA RIEGO EN CANAL PRINCIPAL URACA DISTRITO DE URACA DE LA PROVINCIA DE CASTILLA DEL DEPARTAMENTO DE AREQUIPA

30	283385		MEJORAMIENTO DEL SERVICIO DE PROVISIÓN DE AGUA PARA RIEGO EN CANAL CENTRAL 2R 3R DISTRITO DE MAJES DE LA PROVINCIA DE CAYLLOMA DEL DEPARTAMENTO DE AREQUIPA
31	283575	JU Chaparra	MEJORAMIENTO DEL SERVICIO DE PROVISIÓN DE AGUA PARA RIEGO EN CANAL HUANCALPA LA SIERPE DISTRITO DE CHAPARRA DE LA PROVINCIA DE CARAVELI DEL DEPARTAMENTO DE AREQUIPA
32	283546		CREACION DEL SERVICIO DE PROVISIÓN DE AGUA PARA RIEGO EN CANAL ACEQUIA PUQUIOYANA YANARUMI DISTRITO DE QUICACHA DE LA PROVINCIA DE CARAVELI DEL DEPARTAMENTO DE AREQUIPA
33	283483	JU Valle de Majes	MEJORAMIENTO DEL SERVICIO DE PROVISIÓN DE AGUA PARA RIEGO EN 3 UNIDADES PRODUCTORAS 3 DISTRITOS DE LA PROVINCIA DE CASTILLA DEL DEPARTAMENTO DE AREQUIPA
34	283482		MEJORAMIENTO DEL SERVICIO DE PROVISIÓN DE AGUA PARA RIEGO EN CANAL PRINCIPAL URACA DISTRITO DE URACA DE LA PROVINCIA DE CASTILLA DEL DEPARTAMENTO DE AREQUIPA
35	284200	JU Chili Regulado	MEJORAMIENTO DEL SERVICIO DE PROVISIÓN DE AGUA PARA RIEGO EN CANAL PAMPAS NUEVAS DE CHILINA DISTRITO DE ALTO SELVA ALEGRE DE LA PROVINCIA DE AREQUIPA DEL DEPARTAMENTO DE AREQUIPA
36	284194		MEJORAMIENTO DEL SERVICIO DE PROVISIÓN DE AGUA PARA RIEGO EN CANAL BAJO CURAL DISTRITO DE UCHUMAYO DE LA PROVINCIA DE AREQUIPA DEL DEPARTAMENTO DE AREQUIPA
37	284069	JU La Unión Cotahuasi	MEJORAMIENTO DEL SERVICIO DE PROVISIÓN DE AGUA PARA RIEGO EN CANAL JAHUANCCARCCA DISTRITO DE ALCA DE LA PROVINCIA DE LA UNION DEL DEPARTAMENTO DE AREQUIPA
38	284066		MEJORAMIENTO DEL SERVICIO DE PROVISIÓN DE AGUA PARA RIEGO EN CANAL TAURISMA TENECOA DISTRITO DE HUAYNACOTAS DE LA PROVINCIA DE LA UNION DEL DEPARTAMENTO DE AREQUIPA
39	284061	JU Chuquibamba	MEJORAMIENTO DEL SERVICIO DE PROVISIÓN DE AGUA PARA RIEGO EN PARTIDOR PRINCIPAL HUAYLLAURA DISTRITO DE CHUQUIBAMBA DE LA PROVINCIA DE CONDESUYOS DEL DEPARTAMENTO DE AREQUIPA
40	284052		MEJORAMIENTO DEL SERVICIO DE PROVISIÓN DE AGUA PARA RIEGO EN BOCATOMA Y CANAL SAN FRANCISCO DISTRITO DE IRAY DE LA PROVINCIA DE CONDESUYOS DEL DEPARTAMENTO DE AREQUIPA

41	284020	JU Pampacolca	MEJORAMIENTO DEL SERVICIO DE PROVISIÓN DE AGUA PARA RIEGO EN CANAL ESTANQUE GRANDE TOROSA ARAHUAY DISTRITO DE PAMPACOLCA DE LA PROVINCIA DE CASTILLA DEL DEPARTAMENTO DE AREQUIPA
42	284004	JU Pampacolca	MEJORAMIENTO DEL SERVICIO DE PROVISIÓN DE AGUA PARA RIEGO EN CANAL ESTANQUE CHICO SANTA IGLESIA JECHUA DISTRITO DE PAMPACOLCA DE LA PROVINCIA DE CASTILLA DEL DEPARTAMENTO DE AREQUIPA
43	284181	JU Chili No Regulado	MEJORAMIENTO DEL SERVICIO DE PROVISIÓN DE AGUA PARA RIEGO EN CUENCA, ANDAMAYO DISTRITOS DE SOCABAYA, JACOBO HUNTER DE LA PROVINCIA DE AREQUIPA DEL DEPARTAMENTO DE AREQUIPA
44	284266		MEJORAMIENTO DEL SERVICIO DE PROVISIÓN DE AGUA PARA RIEGO EN CANAL MOYEBAYA , CANAL YARABAMBA DISTRITOS DE MOLLEBAYA, YARABAMBA DE LA PROVINCIA DE AREQUIPA DEL DEPARTAMENTO DE AREQUIPA
45	284228	JU Ampato Siguas Quilca	MEJORAMIENTO DEL SERVICIO DE PROVISIÓN DE AGUA PARA RIEGO EN CANAL QUEBRADA 1 Y CANAL QUEBRADA 2 DISTRITO DE SANTA ISABEL DE SIGUAS DE LA PROVINCIA DE AREQUIPA DEL DEPARTAMENTO DE AREQUIPA
46	284224		MEJORAMIENTO DEL SERVICIO DE PROVISIÓN DE AGUA PARA RIEGO EN CANAL Y BOCATOMA LA PASCANA DISTRITO DE SAN JUAN DE SIGUAS DE LA PROVINCIA DE AREQUIPA DEL DEPARTAMENTO DE AREQUIPA
47	284138	JU Santa Rita de Siguas	MEJORAMIENTO DEL SERVICIO DE PROVISIÓN DE AGUA PARA RIEGO EN DESARENADOR SANTA RITA DE SIGUAS DISTRITO DE SANTA RITA DE SIGUAS DE LA PROVINCIA DE AREQUIPA DEL DEPARTAMENTO DE AREQUIPA
48	284077		MEJORAMIENTO DEL SERVICIO DE PROVISIÓN DE AGUA PARA RIEGO EN TUBERIA RIBLOC EN TRAMOS CRITICOS DEL CANAL PRINCIPAL SANTA RITA DE SIGUAS DISTRITO DE SANTA RITA DE SIGUAS DE LA PROVINCIA DE AREQUIPA DEL DEPARTAMENTO DE AREQUIPA
49	284234	JU Valle de Tambo	MEJORAMIENTO DEL SERVICIO DE PROVISIÓN DE AGUA PARA RIEGO EN CANAL IRRIGACIÓN EL ARENAL DISTRITO DE DEAN VALDIVIA DE LA PROVINCIA DE ISLAY DEL DEPARTAMENTO DE AREQUIPA
50	284234		MEJORAMIENTO DEL SERVICIO DE PROVISIÓN DE AGUA PARA RIEGO EN CANAL IRRIGACIÓN EL ARENAL DISTRITO DE DEAN VALDIVIA DE LA PROVINCIA DE ISLAY DEL DEPARTAMENTO DE AREQUIPA

EJECUCIÓN DE PROGRAMAS PRESUPUESTALES

- Programa Presupuestal 041 – Inocuidad Agroalimentaria Camana, Castilla
- Programa Presupuestal 039 – Mejora de la Sanidad Animal (vacunos) Sectores, viraco, Andagua, Pampacolca,
- Programa Presupuestal 040 Mejora de la sanidad vegetal : control de la Filoxera en La Union, Condesuyos.



Garantizar el derecho a la seguridad alimentaria

- Diagnostico regional de Seguridad Alimentaria
- Actualización de la Estrategia de Seguridad Alimentaria ESRAN
- Ejecucion de proyectos de infraestructura hidráulica
- Ejecucion de proyectos de Productivos
- Ejecucion de proyectos de Forestales y otros.
- Reuniones con el equipo Multisectorial CORESAN Consejo Regional de Seguridad Alimentaria
- Difusión y divulgación, boletines.
- Festivales, ferias, pasacalles,
- concursos de comidas, capacitaciones,
- foros seminarios, Gracias...



Situación Nutricional de la Primera Infancia en la Región Arequipa



DIRECCION EJECUTIVA DE SALUD DE LAS PERSONAS

DISTRIBUCION DE IPRESS POR REDES Y CATEGORIAS

RED	CATEGORIA							Total
	I-1	I-2	I-3	I-4	II-1	III-1	III-2	
AREQUIPA CAYLLOMA	20	67	45	7				139
CAMANA CARAVELLI	5	24	11					40
CASTILLA CONDESUYOS - LA UNION	10	33	8	3	1			55
ISLAY	1	6	4	1				12
NO PERTENECE A NINGUNA RED					2	2	1	5
GERESA	36	130	68	11	3	2	1	251

FUENTE RENIPRESS

ANEMIA EN NIÑOS MENORES DE 3 AÑOS POR PROVINCIAS

PROVINCIAS	2018	2019	2020	2021	2022	2023
AREQUIPA	35.7	33.9	33.0	27.6	28.5	29.5
CAMANA	22.4	17.9	14.8	9.4	14.7	7.1
CARAVELI	27.8	24.2	26.5	24.3	26.8	22.9
CASTILLA	27.4	27.1	26.9	27.3	35.5	25.6
CAYLLOMA	44.9	47.6	51.4	51.1	41.1	29.8
CONDESUYOS	41.2	37.6	35.6	53.3	60.1	50.3
ISLAY	18.7	14.5	18.8	19.8	20.0	17.0
LA UNION	30.7	26.1	23.5	23.9	25.2	30.6
REGION AREQUIPA	34.2	32.7	31.4	27.7	29.2	27.9

FUENTE HIS MINSA

ANEMIA EN GESTANTES POR PROVINCIAS

PROVINCIAS	2021	2022	2023
AREQUIPA	24.3	20.9	56.2
CAMANA	13.5	8.8	47.2
CARAVELI	13.6	17.5	50.9
CASTILLA	28.4	21.6	41.5
CAYLLOMA	35.1	23.8	45.9
CONDESUYOS	41.1	39.1	68.8
ISLAY	17.6	14.5	35.8
LA UNION	71.0	54.4	42.3
REGION AREQUIPA	24.5	20.7	52.0

FUENTE HIS MINSA

DESNUTRICION CRONICA EN NIÑOS MENORES DE 5 AÑOS POR PROVINCIAS

PROVINCIAS	2018	2019	2020	2021	2022	2023
AREQUIPA	6.1	6.5	7.4	6.1	6.2	6.9
CAMANA	6.1	6.8	6.1	4.8	4.7	5.7
CARAVELI	28.4	36.8	5.4	6.5	6.4	6.0
CASTILLA	12.1	12.3	12.1	11.9	11.8	13.4
CAYLLOMA	12.4	11.8	11.2	10.2	10.3	11.2
CONDESUYOS	16.2	15.1	16.9	12.8	12.4	10.9
ISLAY	3.7	3.4	3.8	4.6	4.4	5.2
LA UNION	36.3	29.0	27.3	22.0	23.4	27.1
REGION AREQUIPA	8.4	8.6	8.1	7.0	7.1	7.7

FUENTE HIS MINSA

SOBREPESO EN NIÑOS MENORES DE CINCO AÑOS POR PROVINCIAS

PROVINCIAS	2018	2019	2020	2023
AREQUIPA	6.4	6.3	6.9	5.2
CAMANA	10.0	10.3	10.1	8.9
CARAVELI	8.6	7.7	7.7	7.8
CASTILLA	6.1	5.9	7.6	5.6
CAYLLOMA	6.1	5.9	5.2	5.3
CONDESUYOS	5.3	6.9	6.0	3.0
ISLAY	11.8	11.6	12.2	13.2
LA UNION	4.0	3.7	3.1	4.1
REGION AREQUIPA	6.8	6.7	7.2	5.9

FUENTE HIS MINSA

EQUIPOS PARA LA ATENCION EN EL PRIMER NIVEL DE ATENCION

REDES DE SALUD	Balanza Digital Adulto		Balanza Digital Niño		Balanza Digital Portatil		Hemoglobímetro marca Hemocontrol		Hemoglobímetro marca Hemocontrol		Infantometro Neonatal		Tallímetro mayores de 2 años		Tallímetro adultos		Computadora	
	Operativo	Malgrado	Operativo	Malgrado	Operativo	Malgrado	Operativo	Malgrado	Operativo	Malgrado	Operativo	Malgrado	Operativo	Malgrado	Operativo	Malgrado	Operativo	Malgrado
RED AREQUIPA CAYLLOMA	97	19	59	11	35	4	94	0	114	0	133	12	65	32	100	42	15	1
CAMANA CARAVELI	29	8	51	10	21	8	57	6	0	0	11	0	24	14	32	15	20	0
ISLAY	25	5	15	1	9	3	17	2	8	4	12	3	14	0	6	2	3	0
CASTILLA CONDESUYO S LA UNION	15	1	15	0	59	2	36	11	53	10	34	3	11	34	64		58	18
TOTAL GERESA	166	33	140	22	124	17	190	8	175	15	190	18	114	80	202	59	96	19

INSUMOS PARA LA ATENCION DE NIÑOS MENORES DE 3 AÑOS POR REDES

REDES DE SALUD	INSUMOS	
	Sulfato Ferroso 180ml/75mg	Sulfato Ferroso 30 ml
RED AREQUIPA CAYLLOMA	13683	3709
CAMANA CARAVELI	1875	621
ISLAY	1890	342
CASTILLA CONDESUYOS LA UNION	2092	573
TOTAL GERESA	19540	5245

FUENTE ICI

INSUMOS PARA LA ATENCION DE GESTANTES POR REDES

REDES DE SALUD	Sulfato Ferroso Tabletas
RED AREQUIPA CAYLLOMA	70657
CAMANA CARAVELI	19641
ISLAY	9981
CASTILLA CONDESUYOS LA UNION	17852
TOTAL GERESA	118131

FUENTE ICI - SISMED