



PERÚ

Ministerio  
de Desarrollo  
e Inclusión Social



Gobierno del Perú



Ministerio de Desarrollo e Inclusión Social

# **32 Sesión de la Comisión Especial Multipartidaria de Protección a la Infancia - Lambayeque**

2025

# PREMIO NACIONAL SELLO MUNICIPAL



Premio Nacional  
**SELLO MUNICIPAL**

## Premio Nacional Sello Municipal

### Resolución Suprema 002 – 2015 - MIDIS

Es un Mecanismo de Reconocimiento Público **NO MONETARIO** del Estado Peruano a los gobiernos locales brindado a través del MIDIS.

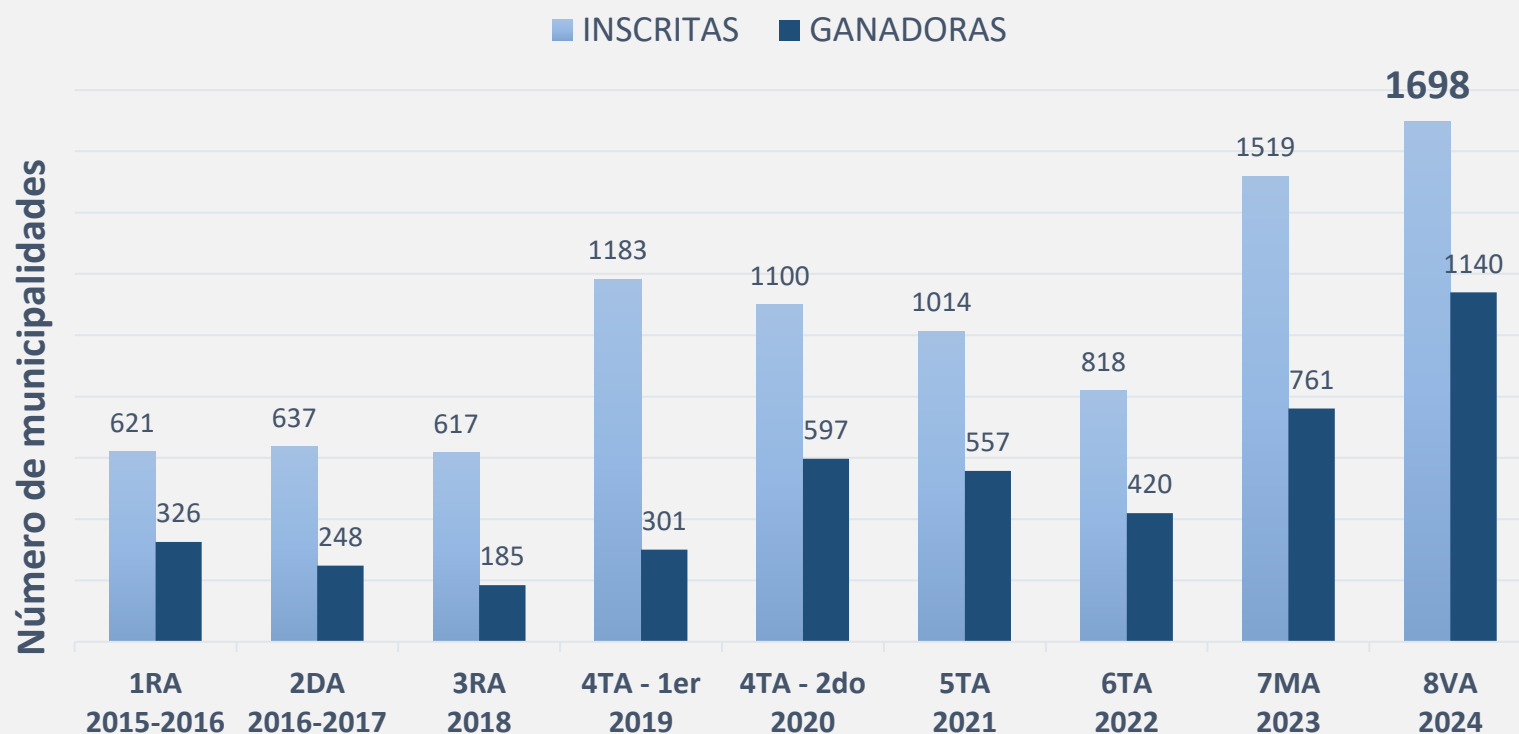

**8 ediciones en 9 años**

**1698 municipalidades inscritas**

**1140 municipalidades ganadoras**



# Ceremonia de reconocimiento Octava Edición

Fecha de ceremonia: 24 de abril

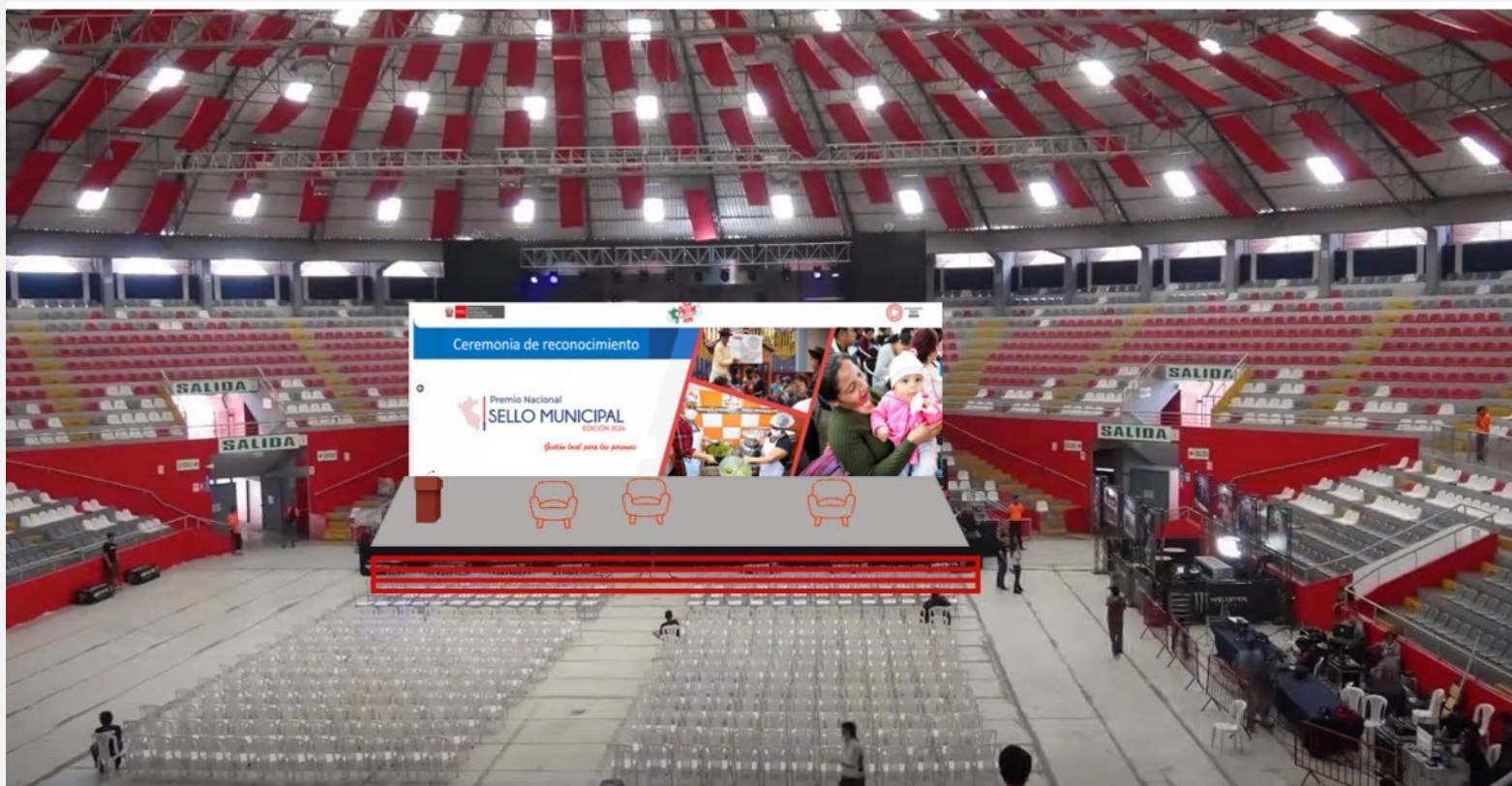

Aforo: 3000 personas

# EDICION 2025

OP1



Mejorar el desarrollo infantil temprano.

**MIDIS - CUNA**  
(Locales SCD)

**MINSA-DPROM -**  
(Espacio de Juego)

OP2



Mejorar el desarrollo físico, cognitivo y socioemocional de niñas, niños y adolescentes.

**INABIF**  
(cobertura)

**MIDIS – WASI MIKUNA**  
(Equipamiento)

**MINSA - DPROM** (Centro  
Desarrollo Juvenil)

OP3



Incrementar las capacidades para la inclusión económica de jóvenes y adultos.

**MIDIS - DGAPS**  
(Comedores)

**MIDIS - DGAPS**  
(PanTBC)

**SENAJU**  
(consejo de participación)

OP4



Mejorar la calidad de vida de las personas adultas mayores.

**MIDIS - PENSIÓN 65**  
(saberes productivos)

**MIDIS - PENSIÓN 65**  
(DDJJ)

**MIMP – DPAM -**  
(Atención CIAM)

OP5



Mejorar las condiciones del entorno de la población.

**PNSR**  
(monitoreo agua)

**PROGRAMA AURORA**  
(Hombres por la igualdad)

**PCM -STD**  
(mesa de partes)

**MINCUL**  
(ORDENANZA)

INTERVENCIONES  
TRANSVERSALES

**MIDIS**  
(IAL – DIS,  
conformación)

**MIDIS - DAT**  
(Curso GA-PNDIS)

**OFIS**  
(presupuestal)

# FONDO DE ESTIMULO AL DESEMPEÑO PARA EL LOGRO DE RESULTADOS- FED

En la edición 2023-2024 se midieron en promedio 19\* indicadores aplicables a 25 Gobiernos Regionales, que representa un total de 479 indicadores a nivel nacional en las temáticas de Salud, Reducción de la Violencia contra la Mujer, Educación, Agua y Articulación Territorial.



# FED PROMUEVE LA ARTICULACIÓN Y ENTREGA DE SERVICIOS

## FED EDICIÓN 2024-2025

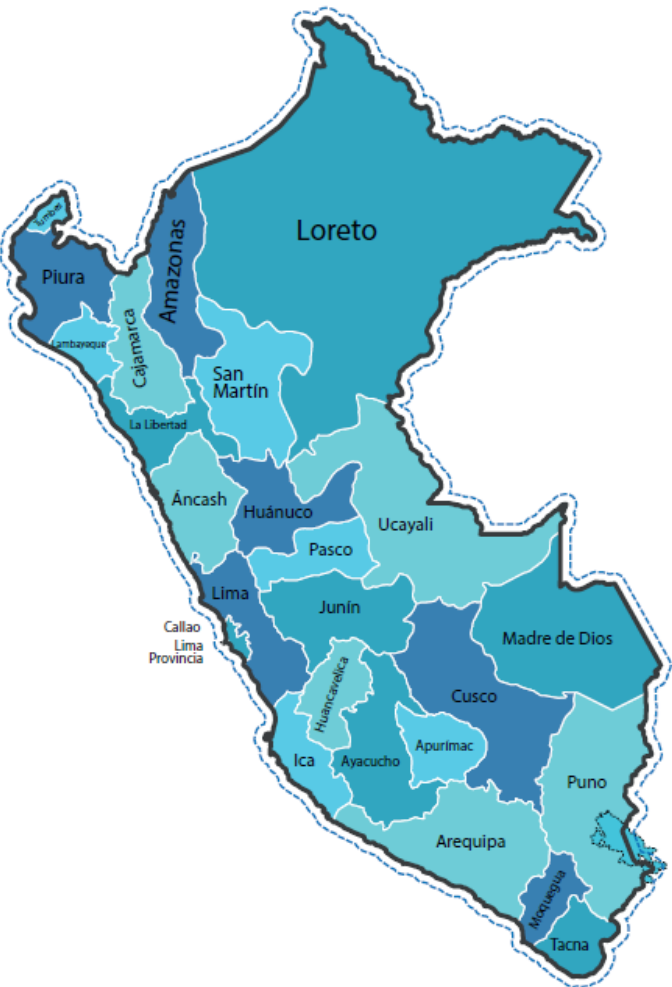

Departamentos	Nº total de indicadores	Nº de unidades ejecutoras
Amazonas	20	10
Áncash	19	29
Apurímac	20	18
Arequipa	19	15
Ayacucho	20	20
Cajamarca	20	17
Callao	15	4
Cusco	20	23
Huancavelica	20	18
Huánuco	20	22
Ica	18	12
Junín	20	24
La Libertad	19	29
Lambayeque	19	6
Lima	19	18
Loreto	20	14
Madre de Dios	20	3
Moquegua	18	7
Pasco	20	8
Piura	19	13
Puno	18	27
San Martín	20	13
Tacna	18	5
Tumbes	18	6
Ucayali	20	10

- ✓ En promedio 19 indicadores aplicables a 25 Gobiernos Regionales, que representa un total de **479 indicadores a nivel nacional.**
- ✓ Los **indicadores FED impulsan la entrega de servicios** del Gobierno Regional a través de sus direcciones regionales y sus **371 unidades ejecutoras** en temáticas de salud, educación y agua.
- ✓ El indicador de articulación territorial impulsa el trabajo articulado de GOREs con Municipalidades a través de los Pactos Regionales.

# PACTO REGIONAL - FED

Los pactos regionales por el DIT constituyen una estrategia diseñada e impulsada por el equipo técnico del FED en el marco del compromiso de Articulación Territorial.

**Representan un compromiso político – técnico de articulación entre los Gobiernos Regionales y Locales** para la mejora de los servicios priorizados en la región.

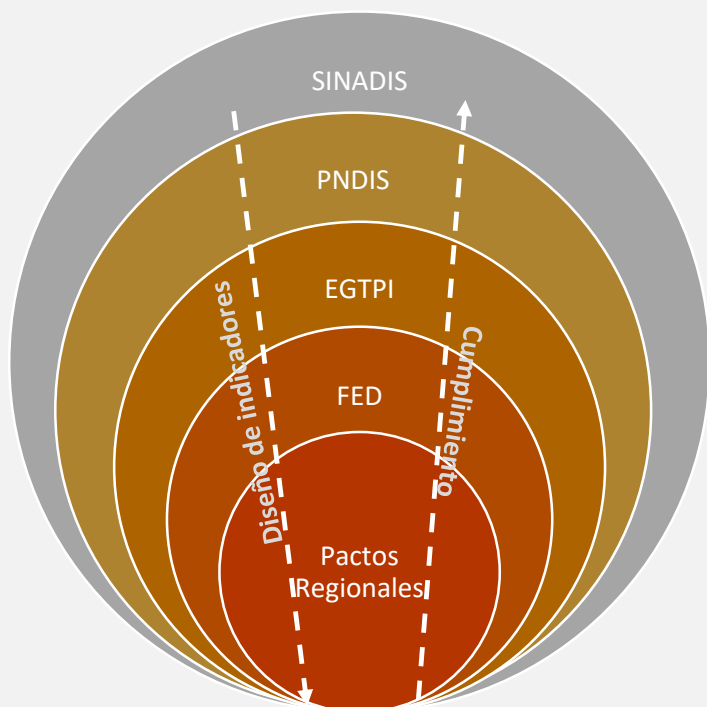

## CATEGORIA DE ARTICULACION

Salud

1. Porcentaje de mujeres con parto institucional que durante su gestación recibieron el paquete integrado de servicios.

2. Porcentaje de niñas y niños menores de 12 meses de edad que recibieron el paquete integrado de servicios.

Educación

3. Porcentaje de niñas y niños de 3 años de edad matriculados y registrados en el SIAGIE, que son actualizados y homologados en padrón nominal en el año escolar 2025.

Agua

4. Porcentaje de sistemas de abastecimiento de agua en estado bueno de distritos priorizados firmantes del pacto regional que presentan cloro residual  $\geq 0.5\text{mg/L}$ .



# PAQUETE INTEGRADO DE SERVICIOS VINCULADOS AL DIT:



El Pacto Regional por la Primera Infancia Señor de Sipán, está orientado a los objetivos prioritarios N°01, N°02 y N°05 de la PNDIS al 2030, con énfasis en el DIT.

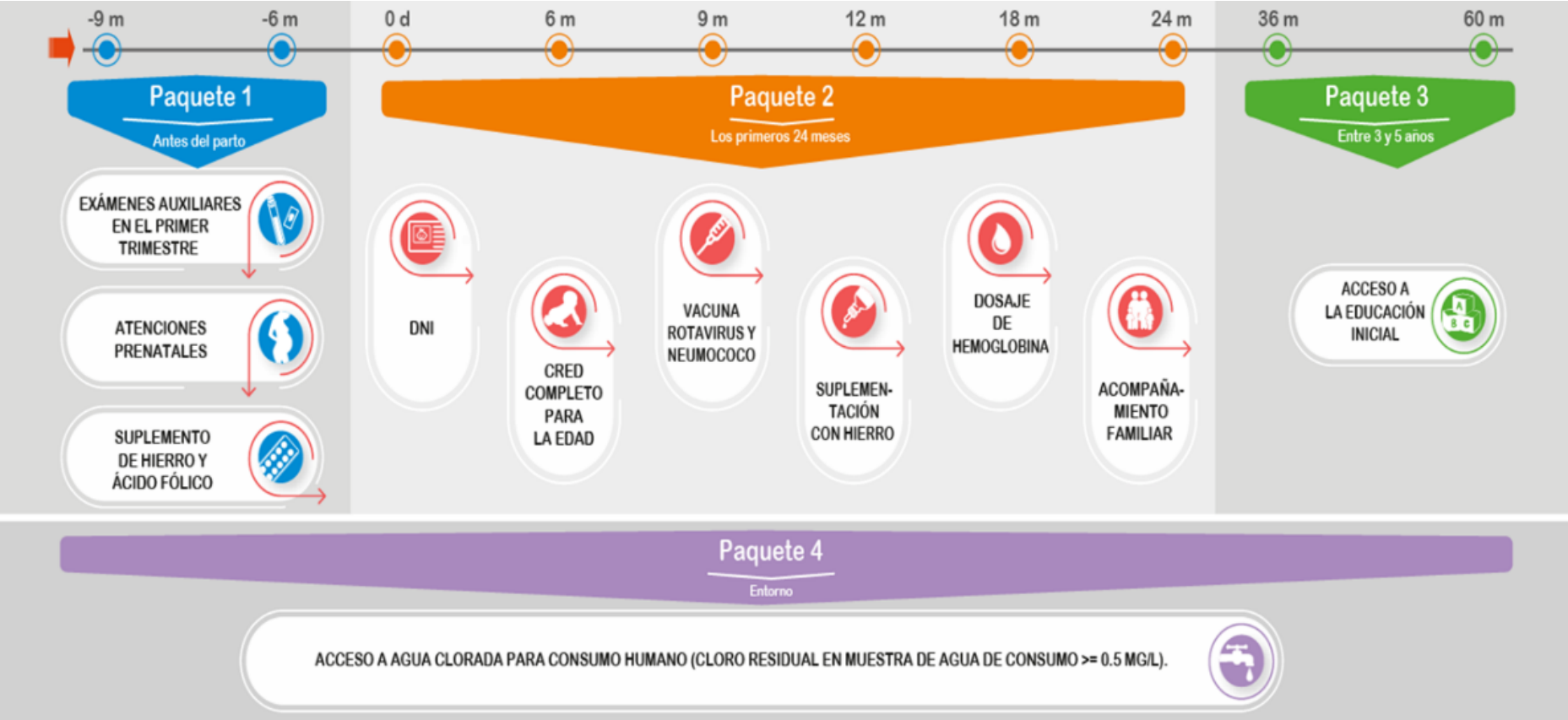



# PLAN MULTISECTORIAL PARA LA PREVENCIÓN Y REDUCCIÓN DE LA ANEMIA MATERNO INFANTIL 2024 - 2030



PERÍODO 2024-2030 PLAN MULTISECTORIAL PARA LA PREVENCIÓN Y REDUCCIÓN DE LA ANEMIA MATERNO INFANTIL EN EL PERÚ. PERIODO 2024-2030

Objetivo General del Plan: Reducir la prevalencia de anemia en niñas y niños con énfasis en menores de 36 meses de edad y gestantes

OBJETIVOS ESPECÍFICOS	Actividad	Unidad de Medida	RESPONSABLE
<b>Objetivo específico 4:</b> Asegurar la gestión territorial con el compromiso político, programático y presupuestal de las entidades en los tres niveles de gobierno orientado al desarrollo de las intervenciones para la prevención y control de la anemia, implementación de mecanismos de supervisión y vigilancia que permitan la rendición de cuentas de las y los actores involucrados y con participación activa de la sociedad civil que garantice el valor público de las acciones del presente plan.	Actividad 4.1: Fortalecimiento de los mecanismos de articulación, coordinación, cooperación y apoyo intergubernamental orientado a generar el compromiso político y financiero y la vigilancia de su cumplimiento en espacios de coordinación intergubernamental como: La Comisión Intergubernamental de Salud y el Consejo de Estado Regional, en favor de intervenciones para la prevención y control de la anemia.	Gobiernos locales, instituciones	MINSA
	Actividad 4.2: Fortalecer la implementación de la Estrategia de Gestión Territorial “Primero la Infancia”, a fin de generar condiciones para garantizar el acceso a servicios que contribuyan al DIT, con énfasis en la prevención y recuperación de la anemia en niñas y niños menores de 3 años y mujeres adolescentes y gestantes.	Instancia de Articulación Local	MIDIS
	Actividad 4.3: Implementación de mecanismos de incentivos monetarios y no monetarios.	Herramienta de Incentivo	MIDIS
	Actividad 4.4: Seguimiento a hogares con niñas y niños menores de 24 meses usuarios del programa JUNTOS que reciben acompañamiento al hogar con gestión territorial.	Hogares	MIDIS
	Actividad 4.5: Seguimiento a hogares con gestantes usuarias del programa JUNTOS que reciben acompañamiento al hogar con gestión territorial.	Hogares	MIDIS
	Actividad 4.6: Seguimiento a hogares con niñas y niños hasta los 12 meses, usuarios del programa JUNTOS, con diagnóstico de anemia que reciben acompañamiento al hogar con gestión territorial (visita domiciliaria y/u orientación telefónica).	Hogares	MIDIS
	Actividad 4.7: Emisión de DNI de la población de 0 a 3 años de edad en campañas itinerantes.	Niño con Identidad	RENIEC
	Actividad 4.8: Emisión de DNI de la población de 0 a 3 años de edad en la PIAS.	Niño con Identidad	RENIEC
	Actividad 4.9: Procedimientos administrativos del RUIPN para la obtención del DNI gratuito a niños y niñas de 0 a 3 años de edad en centro de atención.	Niño con Identidad	RENIEC
	Actividad 4.10: Identificación de áreas con mayor prevalencia de anemia y ámbitos con mayor actividad de minería informal.	Mapa de riesgo elaborado	MINSA
	Actividad 4.11: Acciones de educación y capacitación para reducir el riesgo de intoxicación por metales pesados y anemia, en ámbitos de mayor riesgo previamente identificados, en acción conjunta entre el Ministerio de Salud y MINAM.	Distritos	MINSA
	Actividad 4.12: Acompañamiento familiar mediante visitas semanales a hogares y sesiones de socialización a gestantes, niñas y niños menores de 36 meses y sus familias para promover el desarrollo y fortalecimiento de conocimientos, capacidades y prácticas de cuidado y aprendizaje infantil del PNCM.	Familia usuaria	MIDIS

## **PLAN MULTISECTORIAL PARA LA PREVENCIÓN Y REDUCCIÓN DE LA ANEMIA MATERNO INFANTIL 2024 - 2030**

**Actividad 4.2: Fortalecer la implementación de la Estrategia de Gestión Territorial “Primero la Infancia”, a fin de generar condiciones para garantizar el acceso a servicios que contribuyan al DIT, con énfasis en la prevención y recuperación de la anemia en niñas y niños menores de 3 años y mujeres adolescentes y gestantes.**

Unidad de Medida: Instancia de Articulación Local (IAL)



# SEGUIMIENTO A LA IMPLEMENTACIÓN DE LA EGTPÍ (IAL 2024)

## Cantidad de sesiones por mes

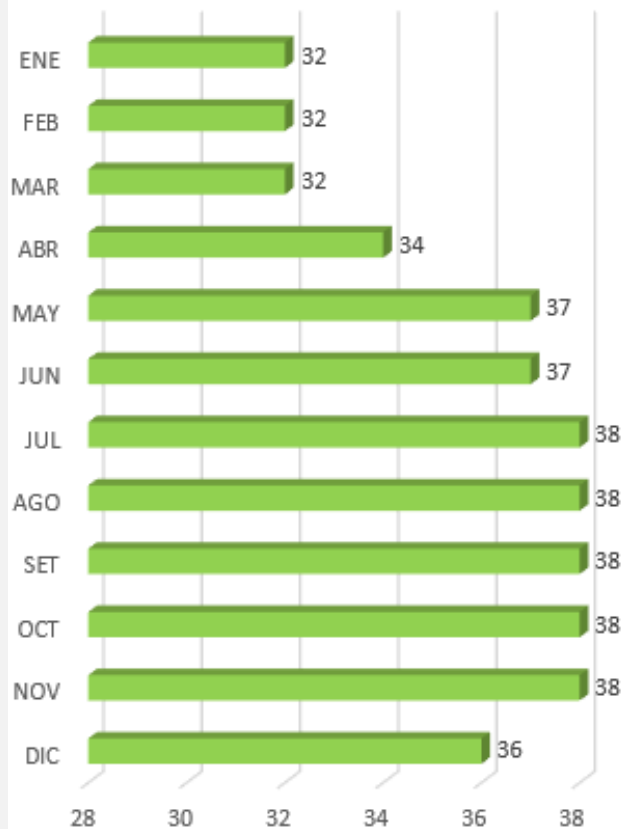

N° de distritos

38

IAL Activas  
(Diciembre) 2024

36

IAL conformadas

38

422

Sesiones



INSTITUCIÓN	SESIONES
MUNICIPALIDAD	421
RED/MICRORED DE SALUD/IPRESS	368
JUNTOS	275
CUNA MÁS	267
OTROS ACTORES	255
PREFECTURA/PNP	146
VASO DE LECHE/COMEDOR POPULAR	145
UGEL/INSTITUCIÓN EDUCATIVA/PRONOEI	75
PENSIÓN 65	49
MIDIS (CE o CFED)	48
DIRIGENTE DE CENTROS POBLADOS/CC.NN.	29
CENTRO DE EMERGENCIA MUJER	28
RENIEC	28
GOBIERNO REGIONAL (REPRESENTANTE)	17
FISCALIA/JUZGADO	14
SECTOR ACADÉMICO	14
PAIS	10
QALIWARMA	3
FONCODES	2
MESA DE CONCERTACIÓN LCP	2
UNICEF/ONGS	2

## % DE SESIONES SEGÚN TEMAS DE AGENDA

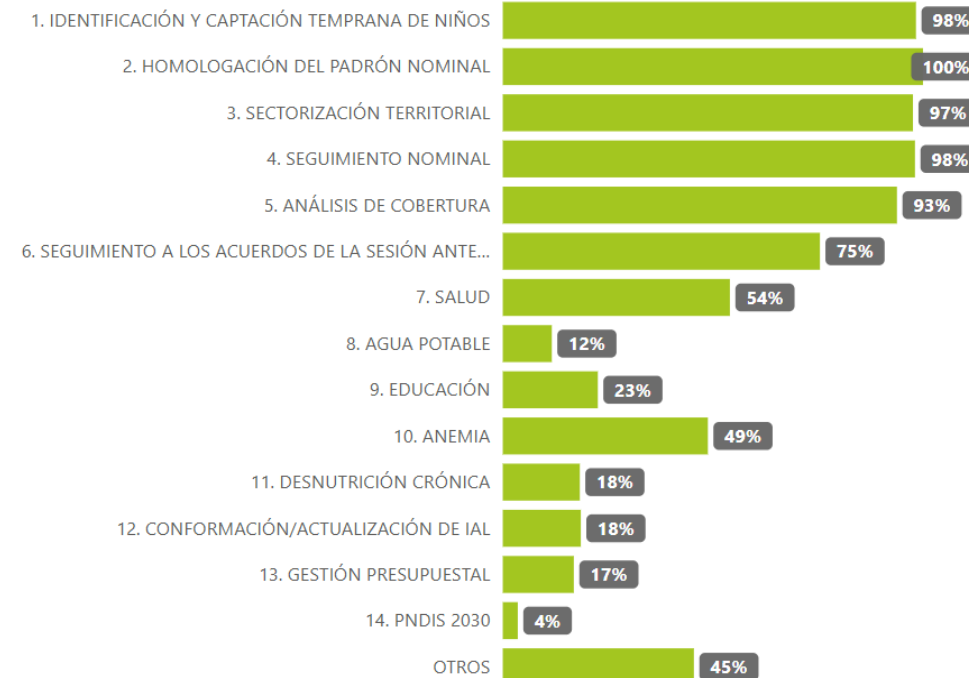



# PLAN MULTISECTORIAL PARA LA PREVENCIÓN Y REDUCCIÓN DE LA ANEMIA MATERNO INFANTIL 2024 - 2030

## Actividad 4.3 Implementación de mecanismos de incentivos monetarios y no monetarios.

Unidad de Medida: Herramienta de Incentivo

# Premio Nacional Sello Municipal

## Octava Edición

El Sello Municipal es un **reconocimiento público no monetario** que otorga el Estado a los gobiernos locales, a través del MIDIS. En su edición del año 2024, este reconocimiento, aprobó con la Resolución Ministerial N° 027-2024-MIDIS la cual estableció la implementación de 15 productos evaluados mediante 17 indicadores específicos.



mbayeque



→ INSCRITAS **37** **97%**  
↘ GANADORAS **31** **84%**

Insignia  
Platinum **15**Insignia  
oro **12**Insignia  
bronce **4**

259 reuniones realizadas por la Instancia de Articulación Local (IAL), en donde se gestione territorialmente el acceso oportuno al Paquete Integrado de Servicios Priorizados.



5093 niñas y niños de 60 días de edad contaron con información de dirección completa y DNI/CUI registrados en el Padrón Nominal.



214 comedores encuentran abastecidos oportunamente con canastas de alimentos completas

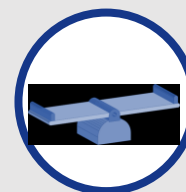

5 espacios públicos de juego han sido implementados para favorecer el desarrollo de niños y niñas menores de 5 años-

## Principales resultados en la Región



PERÚ

Ministerio  
de Desarrollo  
e Inclusión Social



## FONDO DE ESTIMULO AL DESEMPEÑO Y LOGRO DE RESULTADOS SOCIALES - FED

En el marco del FED y producto del trabajo conjunto con MINSA. El Gobierno Regional de Lambayeque, a través de las GERESA/REDES y MICRO Redes de Salud viene implementando Compromisos de Gestión y Metas de Cobertura para el periodo noviembre 2024- junio 2025, orientados a contribuir en la prevención de anemia en adolescentes, gestantes y niñas/ños menores de 12 meses de edad. Los cuales se detallan a continuación:

### Compromisos de Gestión y Metas de Cobertura

### Avances a la fecha

CG

01

SI-01.01. Porcentaje de gestantes con diagnóstico de anemia atendidas en establecimientos de salud del primer y segundo nivel de atención del Gobierno Regional, que reciben dosaje de hemoglobina de control y segunda entrega de tratamiento con hierro.



Se ha incrementado en 28.4 pp, el número de gestantes con anemia que reciben la 2da entrega con hierro y el dosaje de hemoglobina control, pasando de 14.3% (junio 2024) a 42.7% (diciembre 2024).

CG

02

SI-02.02: Porcentaje de niñas y niños de 12 (doce) meses de edad del departamento, con diagnóstico anemia, que reciben tres (03) dosajes de hemoglobina y culminan el tratamiento con hierro.



Se ha incrementado en 17.1 pp, el número de **niños de 12 meses de edad, con anemia, que culminan el tratamiento de hierro y dosajes de hemoglobina**, pasando de 28.8% (junio 2024) a 45.9% (diciembre 2024).

Se ha incrementado en 11.4 pp, el **número de adolescentes mujeres, con dosaje de hemoglobina**, pasando de 63.2% (junio 2024) a 74.6% (diciembre 2024).

Se ha incrementado en 10.1 pp, el número de **mujeres con parto institucional que reciben el paquete integrado de servicios (exámenes auxiliares, atención prenatal, suplementación con hierro + ácido fólico)**, pasando de 31.9% (junio 2024) a 42.0% (octubre 2024).

Se ha incrementado en 6.5 pp, el número de niñas/os que reciben el paquete integrado de servicios (CRED, vacunas, dosaje de hemoglobina, suplementación con hierro y emisión de DNI), pasando de 34.3% (junio 2024) a 40.8% (noviembre 2024).



PERÚ

Presidencia  
del Consejo de Ministros



# GRACIAS

---