



PERÚ

Ministerio
de Vivienda, Construcción
y Saneamiento



TACNA

UNIDAD DE GESTIÓN TERRITORIAL

PNSU- 2024



TACNA

UNIDAD DE GESTIÓN TERRITORIAL

PNSU- 2024

Datos Generales del PNSU

¿Qué hacemos?

El Programa Nacional de Saneamiento Urbano está orientado a la ejecución de programas, proyectos de inversión y actividades que se dirigen a la implementación de la política de cierre de brechas de los servicios de saneamiento en el ámbito urbano, que conlleva a un mayor gasto e inversión descentralizada a través de los Gobiernos Regionales, Gobiernos Locales y Empresas Prestadoras de Servicios que desarrolla el gobierno.



Unidades Técnicas

Unidad de Gestión Territorial - UGT

Unidad de Proyectos - UP

Unidad de Implementación Componente 2 - UIC

Unidad de Gestión de Programas y Proyectos BID - UGPP BID

Equipo Especial encargado de la Reconstrucción con cambios - EERCS

Unidad para la Mejora de la Prestación de los Servicios - UMPS

En el PNSU nos dividimos en 6 áreas especializadas para desarrollar las estrategias de inversión y llegar a nuestros objetivos, llevando agua y alcantarillado a todo el país.

Estrategia de intervención



El PNSU implementa diversas estrategias para el cierre de brechas en los servicios de agua, saneamiento y drenaje.



Gestión Territorial – Líneas de acción



NOTA:

- En el marco de la R.M. 208-2024-VIVIENDA (vigente), se considera la etapa de elegibilidad.
- Las solicitudes para las pequeñas ciudades se realizan solo si estas se han integrado a una EPS; salvo que tenga autorización excepcional vigente otorgada por la SUNASS.

Estudios

Etapa de Admisibilidad

Etapa de Calidad



NOTA:

- En el marco de la **R.M. 208-2024-VIVIENDA** vigente, se considera la etapa de **elegibilidad**.
- Las solicitudes para las pequeñas ciudades se realizan solo si estas se han integrado a una EPS; salvo que tenga autorización excepcional vigente otorgada por la SUNASS.

Monitoreo

**Actos
Previos**



**Seguimiento
en Ejecución**

Asistencia Técnica

DIAGNÓSTICO

Informe de evaluación de la información, documentación y visita de campo para determinar las acciones de reactivación a implementarse.

DATO:

UE : Participa
CAT : Elabora

1. INFORME FINANCIERO

Informe elaborado por el área de contabilidad de la unidad ejecutora.

2. INFORME TÉCNICO FINANCIERO

Informe elaborado por el consultor contratado por la unidad ejecutora

3. INFORME LEGAL

Informe elaborado por el asesor legal de la unidad ejecutora

4. PLANTEAMIENTO TECNICO

Es la alternativa de solución para el cierre de brechas y la gestión del SFL de los componentes necesarios.

5. EXPEDIENTE TÉCNICO SALDO DE OBRA

Se consideran todos los componentes que faltan ser ejecutados.

6. INFORME DE OPINIÓN FAVORABLE

Informe emitido si se cumplen los requisitos anteriores sin error e inconvenientes.

DATO: UE: Implementa y aprueba las acciones | **CAT:** Asiste técnica, financiera y legalmente

Datos generales



DATOS GENERALES DE LA REGIÓN

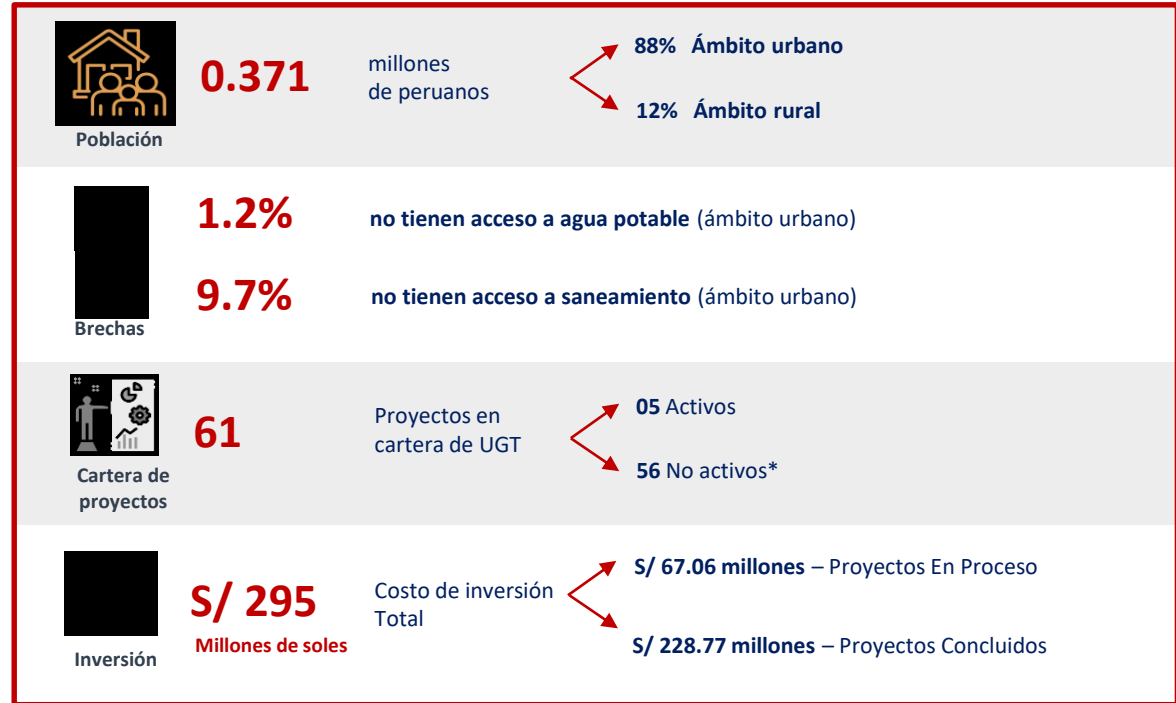

Fuente: ENAPRES 2023

(*) Se considera Proyectos **No activos**: proyectos concluidos, con convenio cerrado y desestimados en evaluación de admisibilidad y calidad.

LÍNEAS DE ACCIÓN DE LA UNIDAD DE GESTIÓN TERRITORIAL

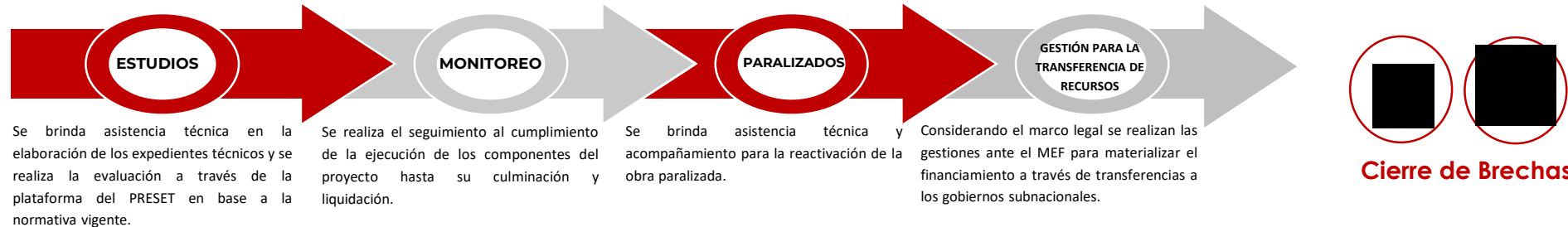

Cartera de Proyectos - UGT

05 Proyectos Activos

ESTADO	N° PROY.	MONTO INVERSION	POBLACIÓN
ACTIVOS	5	67,056,956	338,773
ESTUDIOS	1	38,154,229	3,991
Admisibilidad	1	38,154,229	3,991
MONITOREO	1	5,956,933	28,920
En Ejecución	1	5,956,933	28,920
Atrasada	1	5,956,933	28,920
PARALIZADO	3	22,945,794	305,862
Paralizada	3	22,945,794	305,862
NO ACTIVOS	57	228,770,269	678,310
MONITOREO	57	228,770,269	678,310
Concluido	56	219,549,411	672,913
Recepcionada	2	3,298,427	1,855
En Liquidación	21	50,530,460	207,809
Liquidada	8	47,192,952	19,357
Convenio Cerrado	25	18,527,571	443,892
Convenio y/o Contrato Resuelto	1	9,220,858	5,397
Total general	63	295,827,225	1,017,083

Fuente: SSP - MVCS

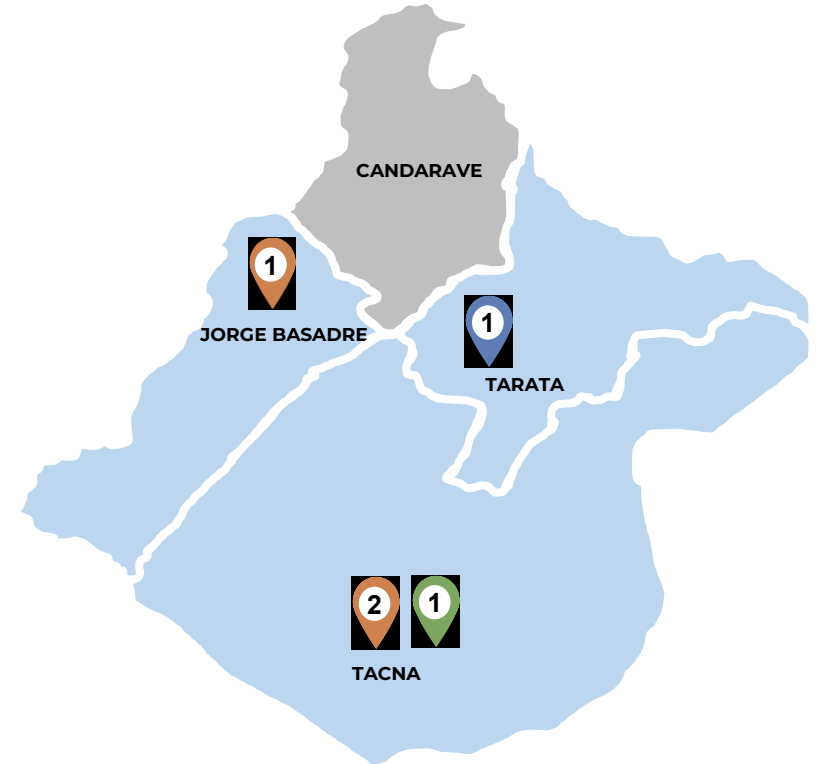

DE LOS PROYECTOS EN MONITOREO:

01

Proyectos En Ejecución
S/ 5.96 millones

3,432

ML
Líneas de Impulsión

Fuente: SSP - MVCS

Proyectos principales

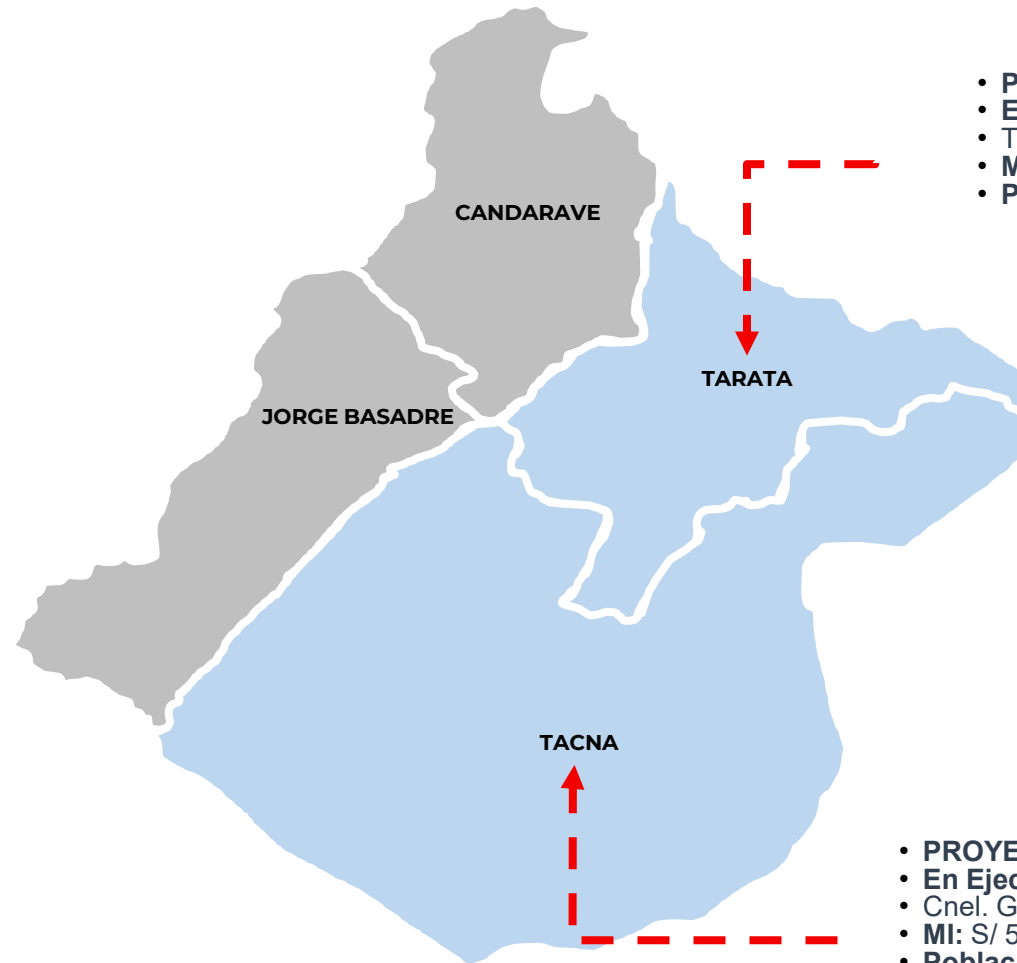

- **PROYECTO TARATA CUI N° 2195474**
- **En Admisibilidad**
- Tarata – Tarata
- **MI:** S/ 38,154,228.64
- **Población:** 3,991 Hab.

- **PROYECTO ALBARRACIN CUI N° 2201410**
- **En Ejecución**
- Cnel. Gregorio Albarracín – Tacna
- **MI:** S/ 5,956,932.80
- **Población:** 28,920 Hab.



PERÚ

Ministerio
de Vivienda, Construcción
y Saneamiento



Gracias
