



PERÚ

Ministerio
de Desarrollo
e Inclusión Social

QaliWarmá
PROGRAMA NACIONAL DE ALIMENTACIÓN ESCOLAR



BICENTENARIO
PERÚ
2024

PROGRAMA NACIONAL DE ALIMENTACIÓN ESCOLAR **QALI WARMÁ**

SERVICIO DE ALIMENTACION ESCOLAR

ESTATUS 2024

Programa Nacional de Alimentación Escolar



Qali Warma

Servicio alimentario a niñas y niños en instituciones educativas públicas del nivel inicial, primaria y de secundaria

Finalidad:

- Brindar alimentación saludable e inocua a nuestra niñas y niños a nivel nacional, cubriendo los requerimientos de energía y de nutrientes (proteína, grasa y hierro) para sus actividades escolares.
 - Contribuir a la asistencia y permanencia escolar.
 - Promover mejores hábitos de alimentación en los escolares.
- En secundaria incluye a:

 - Poblaciones indígenas de nuestra Amazonía (según RM MINCUL)
 - Formas de Atención Diversificada (FAD)
 - Jornada Escolar Completa (JEC)

		Programación 2024	Inicial	Primaria	Secundaria		
					Amazonia	FAD	JEC
	ESTUDIANTES	4,167,797	1,127,444	2,655,776	50,521	25,737	308,319
	INSTITUCIONES EDUCATIVAS	65,542	33,560	29,937	555	200	1,290



Presupuesto programado 2024

S/ 2 145

millones de soles



PERÚ

Ministerio
de Desarrollo
e Inclusión Social



BICENTENARIO
PERÚ
2024

Situación del servicio alimentario



USUARIOS

Programación
2024

4,167,797



INSTITUCIONES
EDUCATIVAS

Programación
2024

65,542

Programación
2024

Entrega al
10/04/2024

Pendientes
por entregar
(en abril)



INSTITUCIONES
EDUCATIVAS

65,542

63,542

2,000

Porcentaje

100%

97%

3%

Modalidades de atención

PRODUCTOS



Son alimentos no perecibles para preparación y consumo en las IIEE.

Responsable de la preparación de los alimentos:
Comité de Alimentación Escolar (CAE), conformado por director de la IE, que lo preside; un docente; y un padre de familia.

El **DESAYUNO** está constituido:

- Bebible o mazamorra preparada.
- Componente sólido (galletas, cereales expandidos, barra de cereales o platos preparados por el CAE).

La **CENA** está constituida por un plato preparado por el CAE.

El **ALMUERZO** está constituido por un plato preparado por el CAE.

RACIONES



Son alimentos para **consumo inmediato** entregados en envases individuales para cada usuario en las IIEE.

Se utiliza en ámbitos, principalmente, urbanos y en los que no es posible realizar la preparación de alimentos en la escuela.

El **DESAYUNO Y/O REFRIGERIO** está constituido por:

- Bebible industrializado / preparado.
- Componente sólido:
 - Complemento una vez a la semana: Huevo sancochado.
 - Productos de panificación y galletería diarios. Conteniendo:
 - Semillas oleaginosas.
 - Frutos secos.
 - Frutas deshidratadas.
 - Cereales y derivados.

TIPO DE COMIDA A ENTREGAR SEGÚN NIVEL EDUCATIVO Y QUINTIL DE POBREZA

Modalidad de atención	Productos						Raciones
Nivel educativo	Inicial y primaria		Inicial, primaria, secundaria ubicados en pueblos indígenas de la Amazonía Peruana	Secundaria Jornada Escolar Completa - JEC	Secundaria Formas de atención Diversificada - FAD		Inicial y primaria
Quintiles	1 y 2	3, 4 y 5	1, 2, 3, 4 y 5				3, 4 y 5
Tiempo de comida al día	D y A	D	D y A	D y A	D y A	D, A y C	Desayuno

D: desayuno, A: almuerzo, C: cena

<div>  <div> <div>INSTITUCIONES</div> <div>EDUCATIVAS</div> </div> </div>	Entrega al 10.04.2024	Desayuno (Quintil 3, 4 y 5)	Desayuno + Almuerzo (Secundaria y Quintil 1 y 2)	Desayuno + Almuerzo + Cena (Secundaria - Formas de atención Diversificada)
	63,542	28,972	34,486	84

Amazonas: 109,605 Escolares (95%)
Nº IIEE: 2,559 (99%)

Cajamarca: 258,738 Escolares (100%)
Nº IIEE: 7,388 (100%)

Tumbes: 40,334 Escolares (100%)
Nº IIEE: 366 (100%)

Piura: 333,802 Escolares (100%)
Nº IIEE: 4,308 (99%)

Lambayeque: 107,562 Escolares (78%)
Nº IIEE: 1,507 (93%)

La Libertad: 270,163 Escolares (100%)
Nº IIEE: 3,620 (100%)

Ancash: 164,169 Escolares (97%)
Nº IIEE: 3,666 (99%)

Lima: 501,018 Escolares (59%)
Nº IIEE: 3,054 (70%)

Huancavelica: 75,062 Escolares (100%)
Nº IIEE: 2,564 (99%)

Ica: 109,857 Escolares (91%)
Nº IIEE: 852 (94%)

Ayacucho: 115,792 Escolares (100%)
Nº IIEE: 2,815 (99%)

Arequipa: 131,969 Escolares (100%)
Nº IIEE: 1,629 (99%)

Moquegua: 22,001 Escolares (100%)
Nº IIEE: 357 (100%)

San Martín: 167,039 Escolares (91%)
Nº IIEE: 2,644 (98%)

Loreto: 268,902 Escolares (100%)
Nº IIEE: 4,421 (100%)

Huánuco: 142,361 Escolares (96%)
Nº IIEE: 3,400 (99%)

Pasco: 55,647 Escolares (100%)
Nº IIEE: 1,380 (99%)

Junín: 182,437 Escolares (98%)
Nº IIEE: 3,676 (99%)

Ucayali: 110,606 Escolares (80%)
Nº IIEE: 1,653 (100%)

Madre de Dios:
41,642 Escolares (100%)
Nº IIEE: 398 (100%)

Cusco: 204,795 Escolares (99.9%)
Nº IIEE: 4,146 (100%)

Puno: 173,251 Escolares (100%)
Nº IIEE: 4,733 (100%)

Apurímac: 81,672 Escolares (100%)
Nº IIEE: 2,026 (100%)

Tacna: 38,102 Escolares (100%)
Nº IIEE: 484 (99%)

Avance QW a nivel nacional:

97% de IIEE entregado

3% de IIEE en proceso

Leyenda	
	<80% - 100%> atención
	<60% - 80%> atención
	<0% - 60%> atención



PERÚ

Ministerio
de Desarrollo
e Inclusión Social



BICENTENARIO
PERÚ
2024

Servicio alimentario 2024 Tacna (99%)





PERÚ

Ministerio
de Desarrollo
e Inclusión Social



BICENTENARIO
PERÚ
2024

Servicio alimentario 2024 Piura (99%)





PERÚ

Ministerio
de Desarrollo
e Inclusión Social



BICENTENARIO
PERÚ
2024

Servicio alimentario 2024 en Lambayeque (93%)





PERÚ

Ministerio
de Desarrollo
e Inclusión Social



BICENTENARIO
PERÚ
2024

Servicio alimentario 2024 en Lima Metropolitana (70%)



REGRESO A RACIONES

Usuarios atendidos por productos y raciones 2014 – 2024

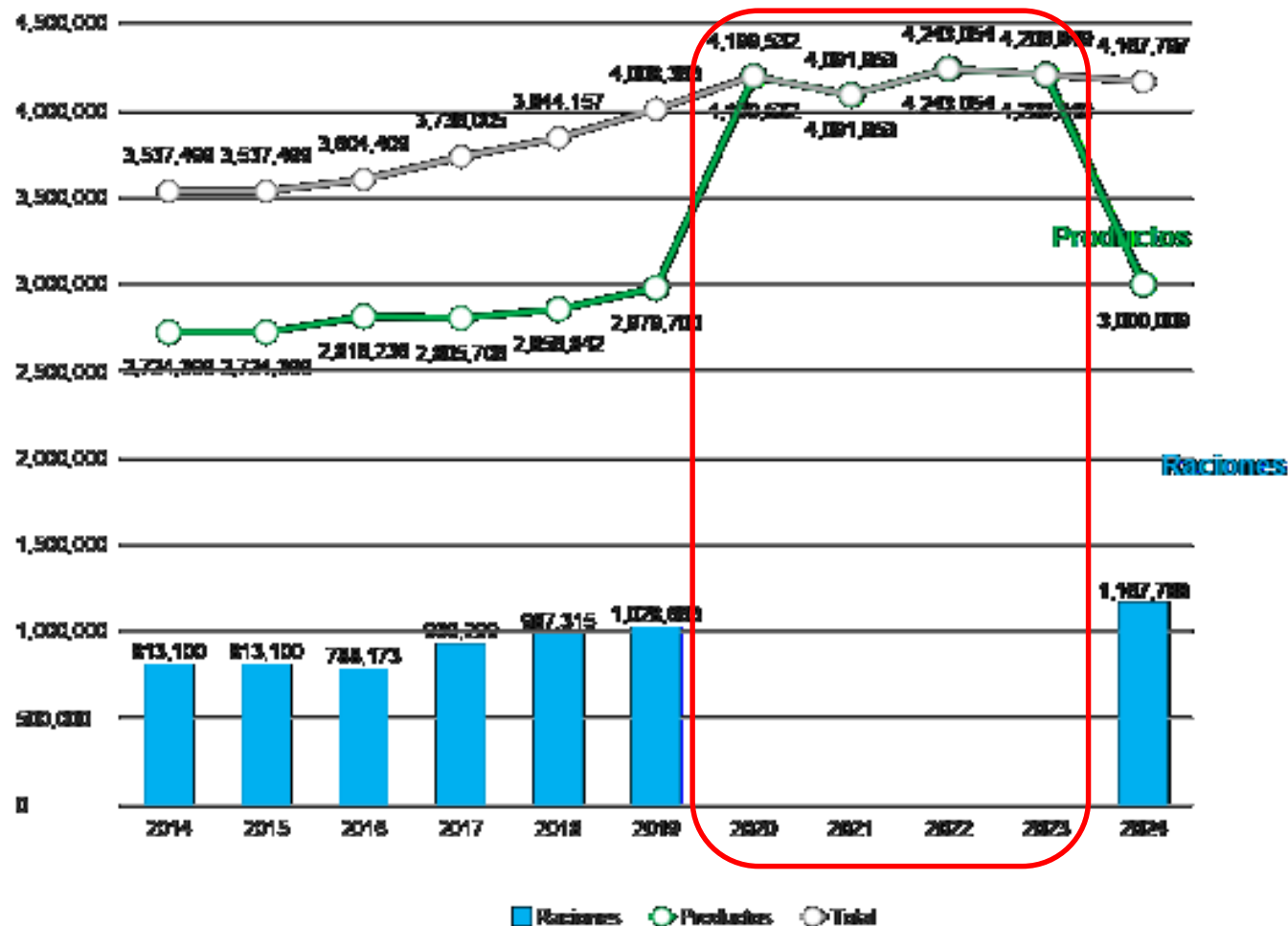

La modalidad raciones no es nueva

Antes de pandemia:

Hasta 2019 se atendió en las modalidades **raciones** y **productos**.

Durante pandemia:

Se modificó la programación y se atendió con canastas de alimentos.

En 2024:

Retornamos a las modalidades raciones y productos, con un incremento de 13.5% en raciones respecto de 2019.



PERÚ

Ministerio
de Desarrollo
e Inclusión Social



BICENTENARIO
PERÚ
2024

CONTINGENCIAS EN EL SERVICIO ALIMENTARIO ESCOLAR 2024

1. Desabastecimiento de producto lácteo

- La industria láctea no cuenta con disponibilidad para cubrir el requerimiento de la leche evaporada entera (DS 004-2022-MIDAGRI Reglamento de la leche y productos lácteos).
- En cuanto a la Leche enriquecida y a la leche con cereales, Qali Warma, desde marzo de 2023, ha solicitado **4,566 toneladas**, ambas en presentaciones individuales, no se encuentran disponibles a la fecha.

2. Proveedores con dificultades en el proceso de abastecimiento y producción

- Proveedores que no han podido adecuar sus plantas y producir un bebible conforme a lo requerido (13 de 29 proveedores).
- Proveedores con reiteradas penalidades por incumplimiento en la atención, lo que ocasionó que se resuelvan los contratos.



PERÚ

Ministerio
de Desarrollo
e Inclusión Social



BICENTENARIO
PERÚ
2024

CONTINGENCIAS EN EL SERVICIO ALIMENTARIO ESCOLAR 2024 – RACIONES

- De los 174 contratos programados, se suscribieron **158 contratos** a nivel nacional para atender **1,047,269 usuarios**. De ellos, se resolvieron 31 contratos que atendían a 224,205 escolares.
- En el caso de **Lima metropolitana y Callao** se suscribieron 105 contratos para la atención de 754,067 usuarios, de cuales 21 fueron resueltos quedando por atender 155,254 usuarios.
- Al 08 de abril se han realizado 3 convocatorias con las que se cubre la atención de 823,064 usuarios. **La diferencia será cubierta con la entrega de canastas de productos** en una cuarta convocatoria prevista para el 23 de abril de 2024 con lo que se estaría cubriendo al 100% de la población usuaria.

“La salud de los niños y niñas no es negociable”

PRINCIPALES CAUSAS DE PENALIDAD Y RESOLUCIÓN DE CONTRATOS



Los contratos se resuelven al acumularse penalidades hasta el 10% del monto.



- No registrar la entrega de raciones en el aplicativo informático el día en que se realiza.

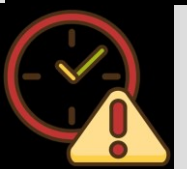

- Entrega de alimentos posterior al plazo establecido en el contrato.



- No entrega de alimentos en uno o más colegios según el contrato.



- Falta de condiciones sanitarias en planta de producción.
- Riesgo de contaminación.



ETA: ENFERMEDAD TRANSMITIDA POR ALIMENTOS

Los brotes de ETA en los servicios alimentarios escolares a nivel mundial se han convertido en un problema inevitable debido a diversos factores como: condiciones ambientales, falta de acceso a agua potable y saneamiento básico, naturaleza de los agentes etiológicos (salmonela, E. Coli, hepatitis A) y modificaciones en las conductas alimentarias de la población.

Ejemplos casos de ETA:

- **PRONAA - 2011**: En septiembre se intoxicaron 120 personas entre niños, profesores y padres de familia de la IIEE 82311, ubicada en el Caserío de Redondo, distrito de Cachachi, provincia de Cajabamba en Cajamarca. Tres niños fallecieron por una mala manipulación de alimentos (se utilizaron recipientes con agroquímicos)
- **QALI WARMA - 2014**: 138 niños son derivados a distintos centros de salud de la provincia de Lambayeque-Mochumi por presentar síntomas relacionados con intoxicación alimentaria por conserva de pescado. En el proceso de investigación se determinó que las conservas utilizadas para la preparación del pan con apanado de pescado contaban con certificados sanitarios falsificados.



ALERTAS SOBRE PRESUNTAS INTOXICACIONES – 2024

NINGUNA ALERTA SOBRE PRESUNTA INTOXICACIÓN HA TENIDO COMO CAUSA EL CONSUMO DE PRODUCTOS ENTREGADOS POR QALI WARMA

- **Durante esta gestión se han presentado 2 alertas sobre posibles intoxicaciones con productos de Qali Warma: Cajamarca y Puno.**
- Si bien las investigaciones siguen su curso, los actos preliminares realizados por la PNP y la fiscalía **hacen presumir que las causas que originaron las afecciones a la salud de nuestros estudiantes son ajenas al programa.**
- Desde su creación en 2013 se vienen implementando exigencias sanitarias junto a las autoridades para prevenir los brotes de ETA. Ello se realiza mediante la aplicación de un protocolo de control de alimentos, con certificados y muestreos, en los almacenes de los proveedores antes de ser entregados a las escuelas.



PERÚ

Ministerio
de Desarrollo
e Inclusión Social



BICENTENARIO
PERÚ
2024

EXISTE UNA GRAN DESINFORMACIÓN

“Padres de colegio denunciaron el mal estado de los alimentos de Qali Warma”

Fuente: Panamericana TV (15.03.2024)

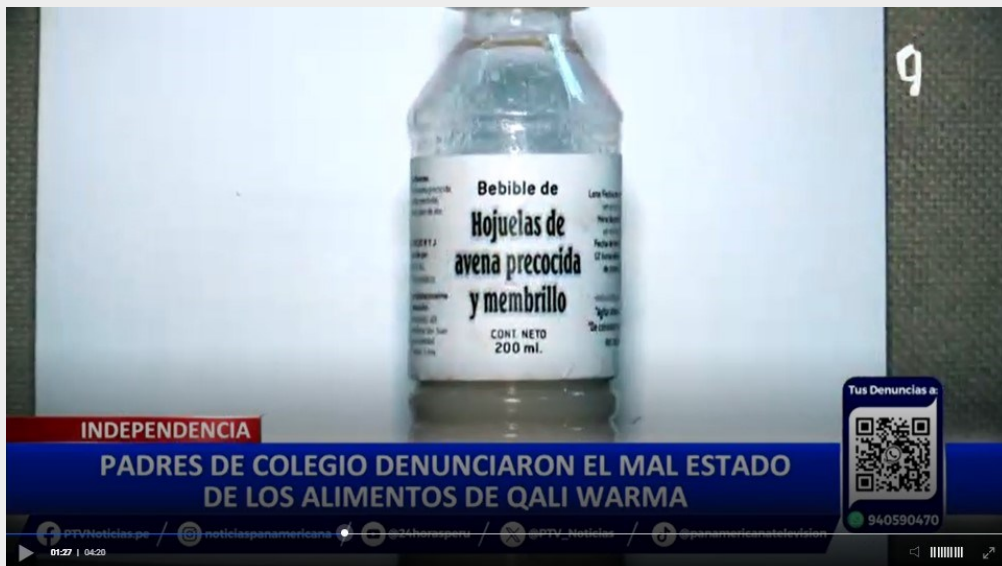

Caso

En Independencia, padres de familia del Colegio Mixto nivel primario denunciaron que los alimentos que componen el desayuno entregado en las escuelas, por Qali Warma, se encuentran en mal estado y que estos no cuentan con autorización sanitaria.

Respuesta QW

De acuerdo a la norma técnica, estos productos no necesitan registro sanitario porque son de consumo inmediato y tienen una duración de 12 horas. Se evidenció un manejo inadecuado del alimento por lo que se vienen fortaleciendo las capacidades de directores y docentes.

EXISTE UNA GRAN DESINFORMACIÓN

“Escolares intoxicados en Puno”

Fuente: Canal N (26.03.2024)



Caso

Varios estudiantes de la institución educativa Gamaliel Churata de Cabana en Puno presentaron síntomas de intoxicación aparentemente tras consumir alimentos proporcionados por el programa Qali Warma. El hecho fue puesto en conocimiento de la Fiscalía y de la PNP por Qali Warma en la región.

Respuesta QW

La Policía constató, en la institución educativa y se consigna en el parte policial, que para la preparación del almuerzo del día se utilizaron insumos, que no se encuentran en la lista productos distribuidos por Qali Warma. Las investigaciones sobre lo ocurrido están en curso.

EXISTE UNA GRAN DESINFORMACIÓN

“Se intoxican con alimentos de Qali Warma en Cajamarca”

Programa Punto Final (05.04.2024)



Caso

El viernes 5 de abril se reportó un grupo de escolares con malestares en la I. E Señor de los Milagros, ubicada en el distrito y provincia de Chota (Cajamarca). Al conocerse el hecho, Qali Warma activó todos sus protocolos. El grupo de escolares, en su mayoría mujeres (atención bajo la modalidad de Jornada Escolar Completa – JEC), fue trasladado oportunamente al Hospital José Hernán Soto Cadenillas de Chota, ingresando por emergencia por presentar cefalea, dolor pecho, dolor abdominal, adormecimiento de miembros inferiores y superiores, así como dificultad respiratoria. Todos fueron atendidos adecuadamente y se encuentran fuera de peligro.

Respuesta QW

Qali Warma dispuso de inmediato el desplazamiento de un equipo desde Lima. Nuestro profesional de salud acompañó y verificó el estado de salud de los estudiantes. El hecho fue puesto en conocimiento de la Fiscalía y de la PNP por Qali Warma en la región.

Conforme al acta fiscal, la primera menor que presentó síntomas, otros alumnos no habrían consumido los alimentos ese día en la escuela.

EXISTE UNA GRAN DESINFORMACIÓN

“Desayunos Qali Warma al tacho de basura”

Programa Punto Final (07.04.2024)



Caso

El medio afirmó que los desayunos de Qali Warma se tiran al tacho de basura a falta de autorizaciones para el reparto de los productos.

Respuesta QW

Los desayunos no son de Qali Warma. Dichos alimentos nunca fueron autorizados a ser entregados debido a que **se encontraban incompletos o no conformes**, es decir, no cumplían con las especificaciones técnicas del contrato.

Por responsabilidad pública, el programa notificará a la autoridad nacional sanitaria para la vigilancia correspondiente frente a la disposición final de dichos alimentos.

EXISTE UNA GRAN DESINFORMACIÓN

¿Todos los casos
informados por las
noticias han tenido
fundamento?

FALSO



*Estos desayunos
de Qali Warma
fueron
desechados.*



*Los desayunos no son
de Qali Warma porque
no fueron autorizados
y las raciones no
cumplían con las
especificaciones
técnicas del contrato.*



PERÚ

Ministerio
de Desarrollo
e Inclusión Social



BICENTENARIO
PERÚ
2024

EXISTE UNA GRAN DESINFORMACIÓN

El bebiblé es un experimento del programa

Ante la falta de disponibilidad de lácteos, propusimos la elaboración del bebiblé, con criterios técnicos (SENASA y DIGESA) que garantizan su valor nutricional, variedad y aceptación de los escolares.



PERÚ
Ministerio
de Desarrollo
e Inclusión Social

QaliWarma
PROGRAMA NACIONAL DE ALIMENTACIÓN ESCOLAR



BICENTENARIO
PERÚ
2024

EXISTE UNA GRAN DESINFORMACIÓN

FALSO



*En la ficha técnica (...),
Qali Warma incluye
increíblemente,
capturas de reportajes
sobre desayunos
ambulantes*



*El informe técnico de
Qali Warma utiliza
fotografías
referenciales que
demuestran la
preferencia masiva
del consumo de
productos. El
reportaje emitido
sacó de contexto
estas imágenes
referenciales.*



PERÚ

Ministerio
de Desarrollo
e Inclusión Social



BICENTENARIO
PERÚ
2024

EXISTE UNA GRAN DESINFORMACIÓN

FALSO

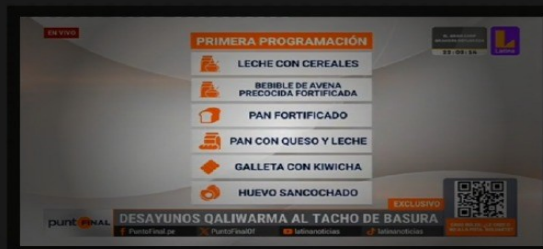

*Qali Warma ha
convocado productos
que no existen en
el mercado*



*Qali Warma no recibió
observaciones a las
especificaciones
técnicas de parte de
los proveedores
durante la
convocatoria.*



PERÚ

Ministerio
de Desarrollo
e Inclusión Social

QaliWarma
PROGRAMA NACIONAL DE ALIMENTACIÓN ESCOLAR



BICENTENARIO
PERÚ
2024

LA VISIÓN QALI WARMA

Que todos nuestros estudiantes, desde inicial hasta secundaria, consuman alimentos en las instalaciones de las escuelas con infraestructura idónea (cocina, almacén y comedor) y, con ello, contribuir a mejorar su rendimiento académico.





INTERVENCIONES EN PROCESO



Piloto “Comidas calientes”

A través de un proveedor que se encargará de la preparación de alimentos en 4 instituciones educativas (**tercerización del servicio**). Este piloto se viene realizando con la asistencia técnica del Programa Mundial de Alimentos (PMA).



Experiencia compras locales

Iniciada en 2018 en Junín. Los gobiernos locales lideraron el proceso de compra de productos frescos para complementar el servicio alimentario a favor de 7,417 escolares. Durante 2023 se amplió esta experiencia en 63 gobiernos locales en 13 regiones (Ancash, Apurímac, Ica, Junín, Lima Provincias, Cajamarca, Huánuco, Arequipa, Huancavelica, Piura, Puno, Tacna y Ucayali).



Modelo de Cocinas alimentarias educativas

Es una propuesta que busca ofrecer un servicio alimentario preparado en las escuelas de nivel primaria seleccionadas, para lo cual se requerirá el acondicionamiento de la infraestructura, el equipamiento de cocina y la contratación de personal (pago por servicio de preparación de alimentos).



PERÚ

Ministerio
de Desarrollo
e Inclusión Social

QaliWarma
PROGRAMA NACIONAL DE ALIMENTACIÓN ESCOLAR



BICENTENARIO
PERÚ
2024

GRACIAS