



PERÚ

Ministerio  
de Salud

# “SITUACIÓN DE LA SALUD EN LA INFANCIA”

MINISTERIO DE SALUD  
SALUD. DERECHO DE TODOS



BICENTENARIO  
DEL PERÚ  
2021 - 2024



### TASA DE MORTALIDAD NEONATAL E INFANTIL 2009-2022 (por cada mil nacidos vivos)

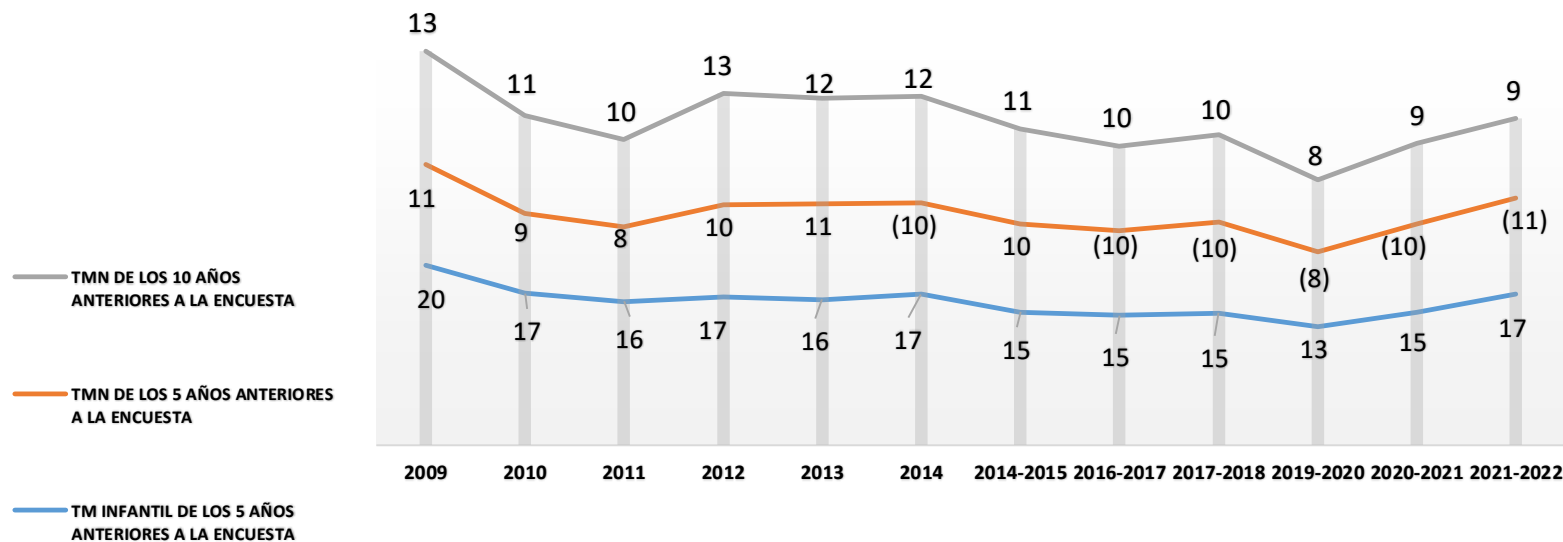

### CINCO PRIMERAS CAUSAS DE MORTALIDAD NEONATAL EN EL PERÚ 2022

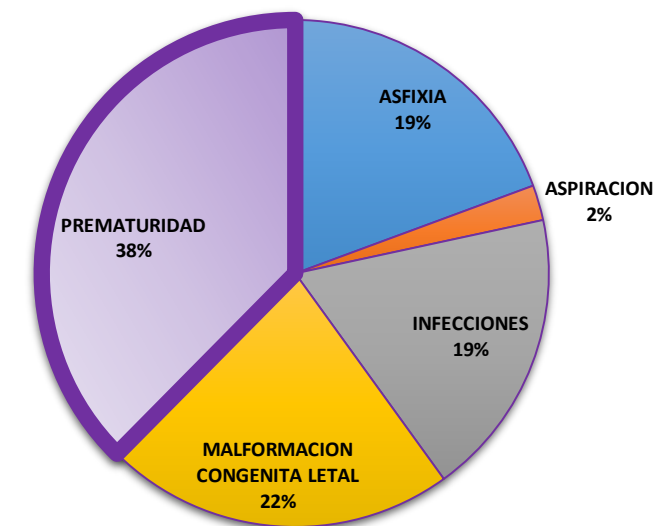

Fuente: Subsistema de vigilancia de muerte fetal y neonatal CDC-MINSA

Fuente: Instituto Nacional de Estadística e Informática - Encuesta Demográfica y de Salud Familiar.

Área de residencia	2009	2010	2011	2012	2013	2014	2014-2015	2016-2017	2017-2018	2019-2020	2020-2021	2021-2022
TM INFANTIL DE LOS 5 AÑOS ANTERIORES A LA ENCUESTA	20	17	16	17	16	17	15	15	15	13	15	17
TMN DE LOS 5 AÑOS ANTERIORES A LA ENCUESTA	11	9	8	10	11	(10)	10	(10)	(10)	(8)	(10)	(11)
TMN DE LOS 10 AÑOS ANTERIORES A LA ENCUESTA	13	11	10	13	12	12	11	10	10	8	9	9

Fuente: Instituto Nacional de Estadística e Informática - Encuesta Demográfica y de Salud Familiar.

# PERÚ: PREVALENCIA DE ANEMIA EN NIÑAS Y NIÑOS DE 6 A 35 MESES DE EDAD, 2018 - 2022

(Porcentaje)

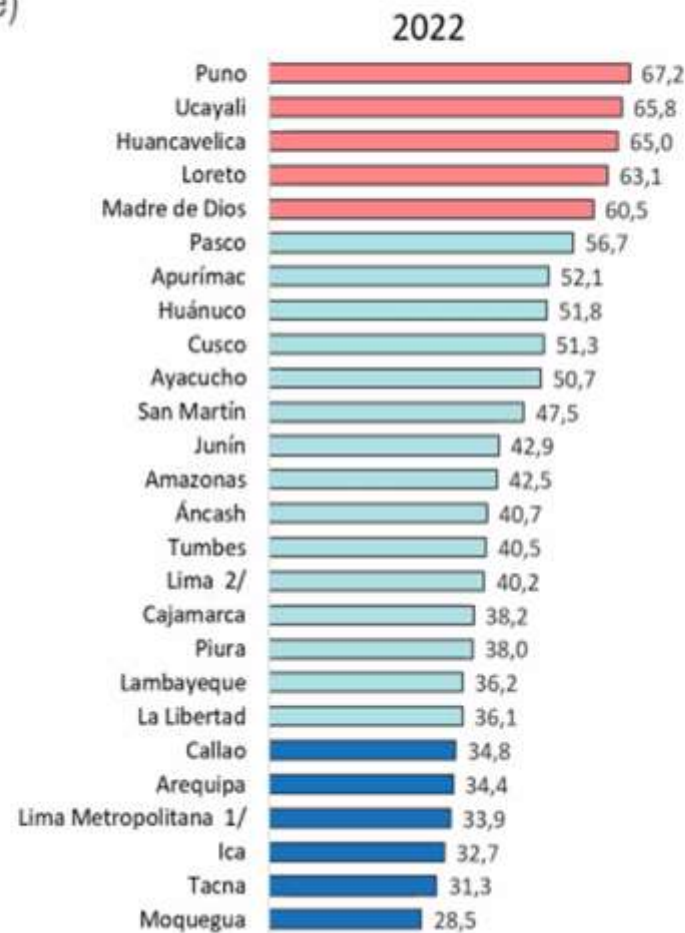

1/ Comprende los 43 distritos que conforman Lima Metropolitana.

2/ Comprende las provincias: Barranca, Cajatambo, Canta, Cañete, Huaral, Huarochiri, Huaura, Oyón y Yauyos.

Fuente: Instituto Nacional de Estadística e Informática - Encuesta Demográfica y de Salud Familiar

## PERÚ: DESNUTRICIÓN CRÓNICA EN MENORES DE 5 AÑOS (PATRÓN OMS), 2018 - 2022 (Porcentaje)

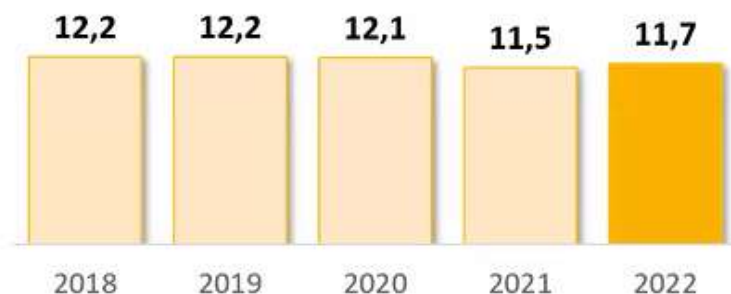

**23,2%**  
no tratan el agua  
que beben

**43,4%**  
Tienen madres sin  
nivel educativo

**18,2%**  
Tienen madres con  
desnutrición

1/ Comprende los 43 distritos que conforman Lima Metropolitana.

2/ Comprende las provincias: Barranca, Cajatambo, Canta, Cañete, Hualay, Huarochiri, Huaura, Oyón y Yauyos.

Fuente: Instituto Nacional de Estadística e Informática – Encuesta Demográfica y de Salud Familiar

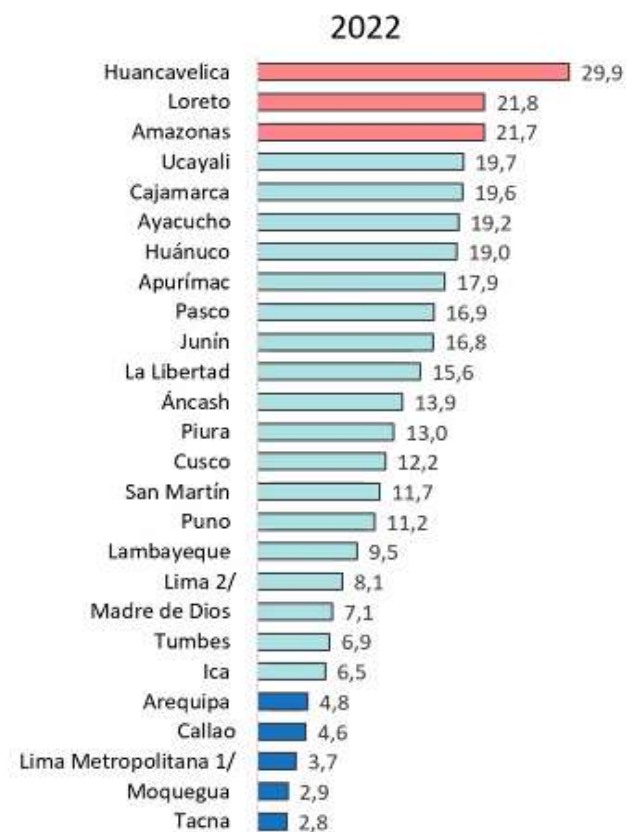

## Número de episodios de IRA en menores de 5 años por SE, Perú 2021 – 2023\*

En la SE 28 - 2023 se han reportado en el país 45566 episodios. En el 2022 el pico máximo de episodios se reporto en la SE 28 (51394 episodios).

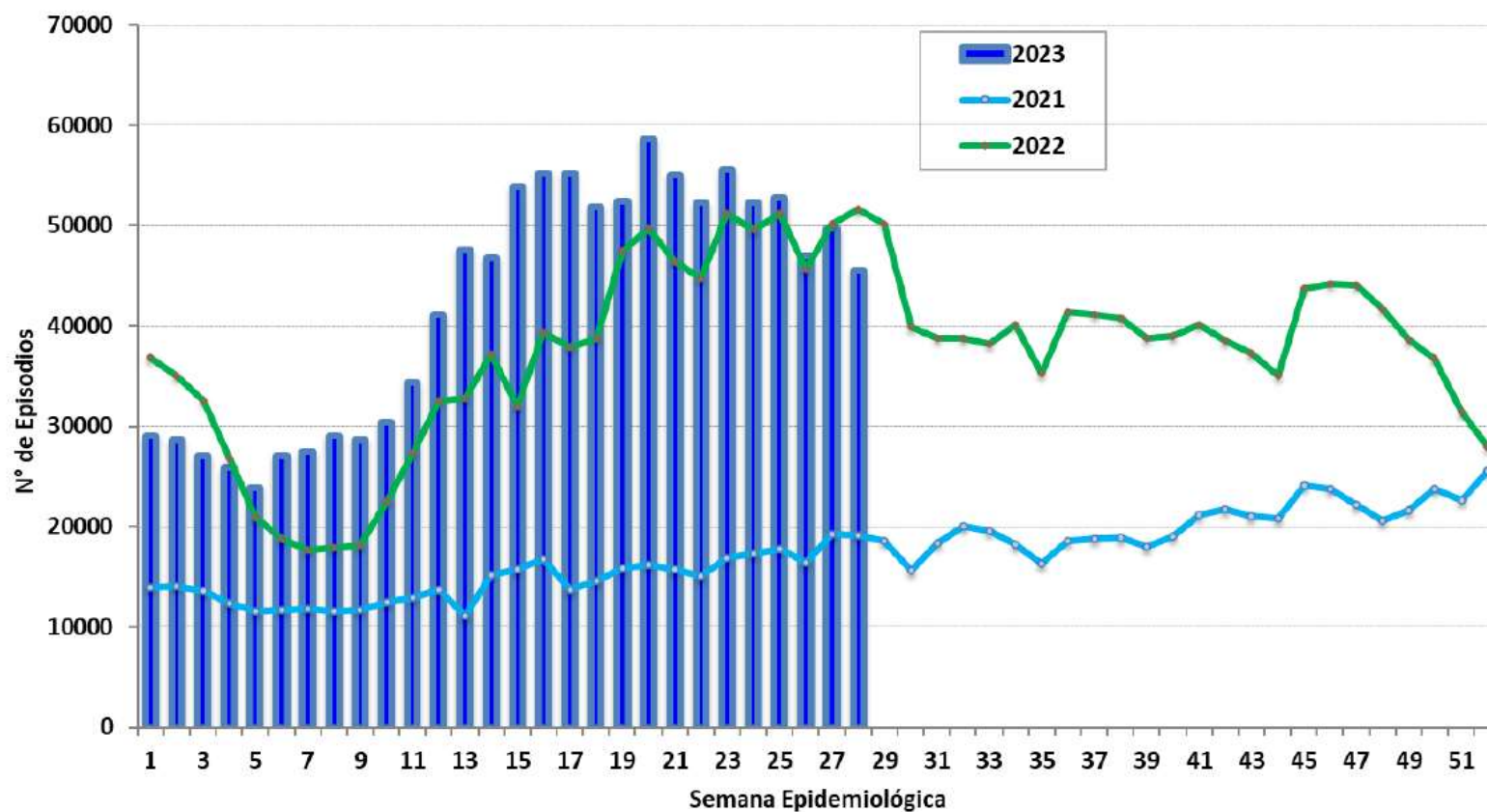

Fuente : Centro Nacional de Epidemiología, Prevención y Control de Enfermedades – MINSA. (\*) Hasta la SE 28 - 2023

### Tendencia de episodios de EDA en menores de 5 años, Perú 2018 - 2023 (SE 32)

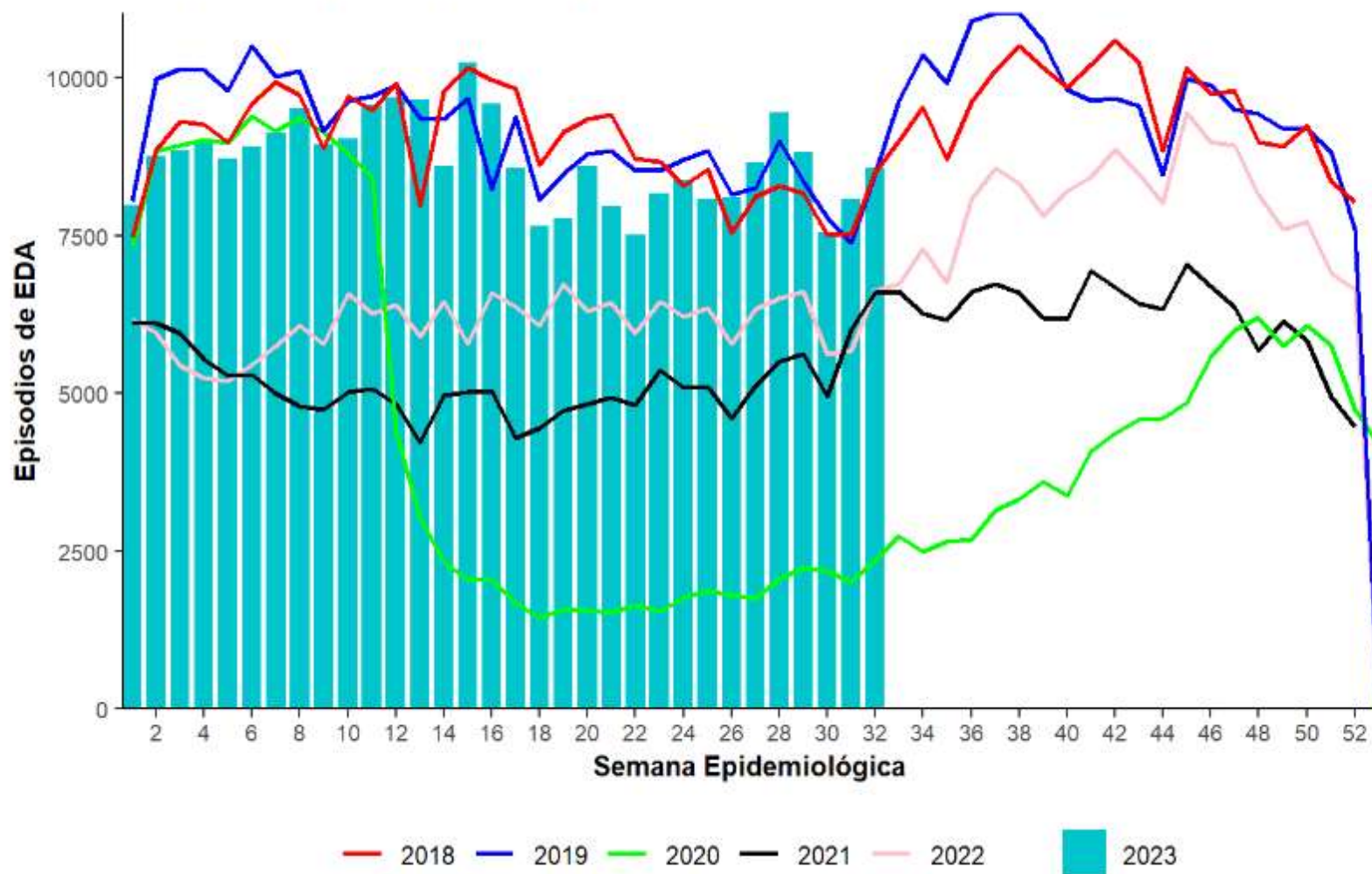

Fuente: Centro Nacional de Epidemiología, Prevención y Control de Enfermedades

# Porcentaje de menores de 6 meses de edad con Lactancia Materna



PERÚ

Ministerio de Salud

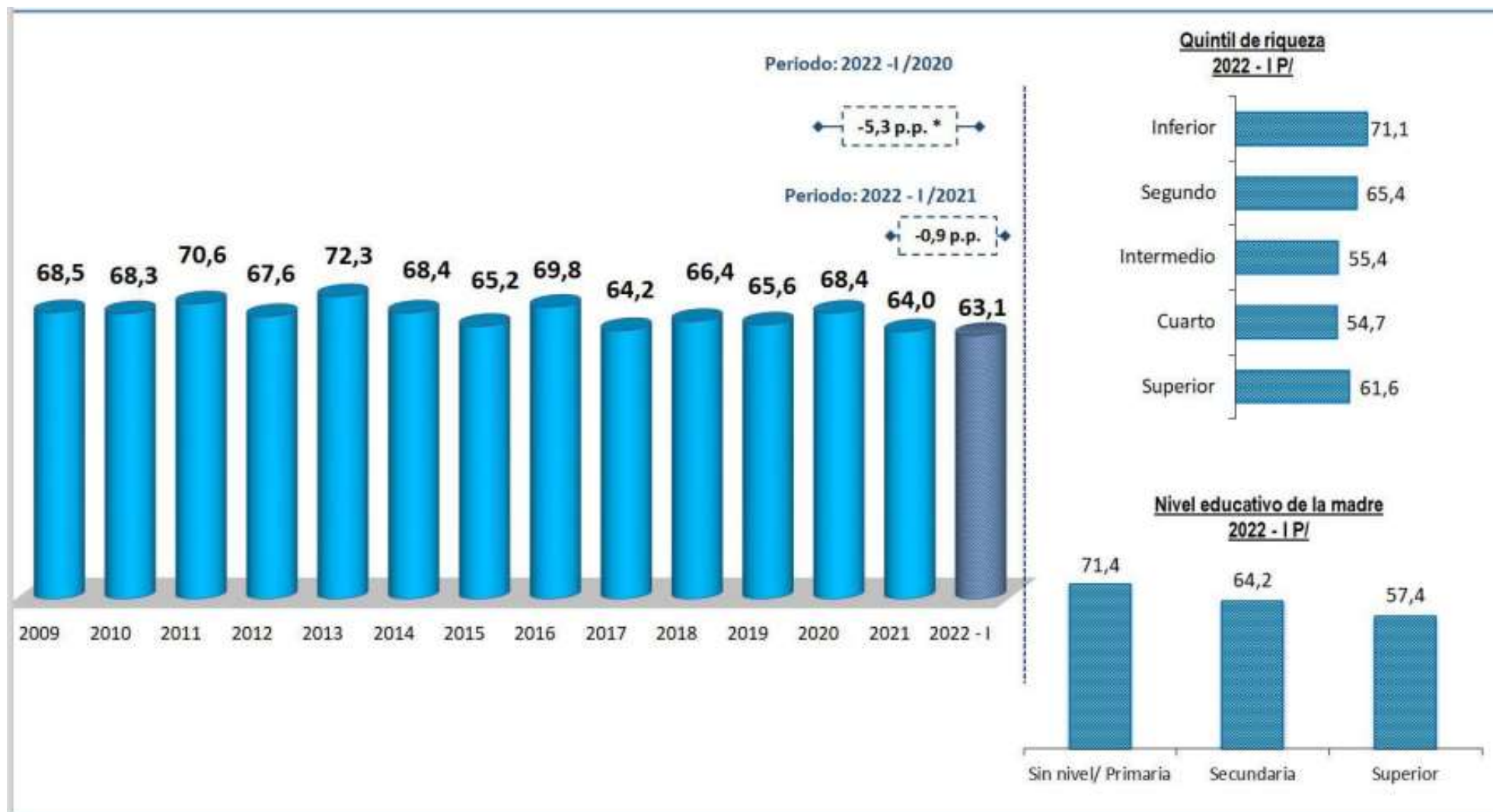

## Porcentaje de recién nacidos que acceden a la lactancia materna en la primera hora a partir del nacimiento

DEPARTAMENTO	LACTANCIA DURANTE LA 1ERA HORA
AMAZONAS	84.7
ANCASH	101.7
APURIMAC	90.6
AREQUIPA	100.0
AYACUCHO	90.0
CAJAMARCA	84.0
CALLAO	102.4
CUSCO	93.1
HUANCAVELICA	84.5
HUANUCO	94.4
ICA	93.2
JUNIN	84.5
LA LIBERTAD	115.1
LAMBAYEQUE	88.8
LIMA	74.6
LORETO	79.5
MADRE DE DIOS	80.4
MOQUEGUA	111.9
PASCO	100.3
PIURA	106.6
PUNO	83.2
SAN MARTIN	82.5
TACNA	64.3
TUMBES	71.4
UCAYALI	81.8
<b>TOTAL</b>	<b>87.6</b>

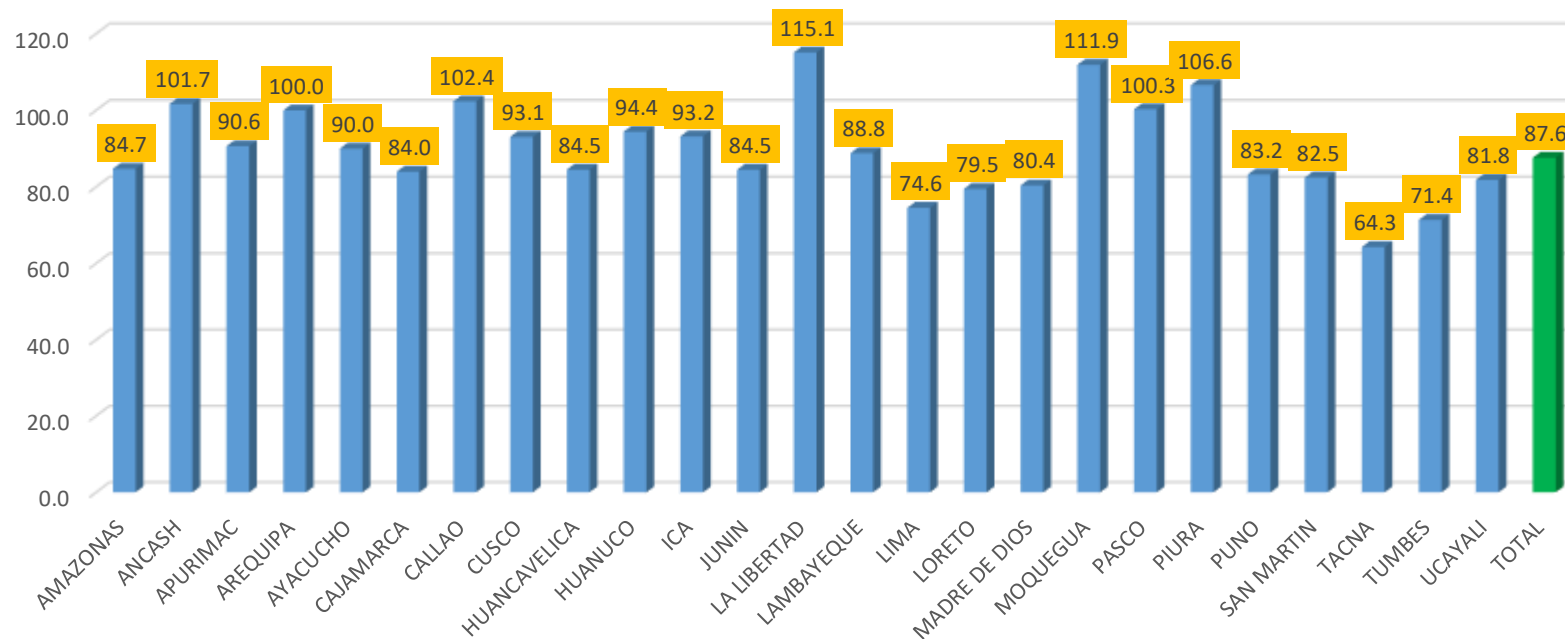

Fuente: HIS MINSA/CNV 2023



## Porcentaje de recién nacidos con Contacto Piel a Piel al menos durante una hora inmediatamente después de nacido – julio 2023

DEPARTAMENTO	CONTACTO PIEL A PIEL
AMAZONAS	96.7
ANCASH	84.2
APURIMAC	70.6
AREQUIPA	19.2
AYACUCHO	48.5
CAJAMARCA	71.4
CALLAO	60.5
CUSCO	64.1
HUANCAVELICA	79.3
HUANUCO	75.1
ICA	8.6
JUNIN	58.2
LA LIBERTAD	72.8
LAMBAYEQUE	24.2
LIMA	33.6
LORETO	59.4
MADRE DE DIOS	5.9
MOQUEGUA	91.8
PASCO	49.0
PIURA	25.4
PUNO	79.9
SAN MARTIN	78.4
TACNA	40.2
TUMBES	70.9
UCAYALI	20.4
<b>TOTAL</b>	<b>50.2</b>

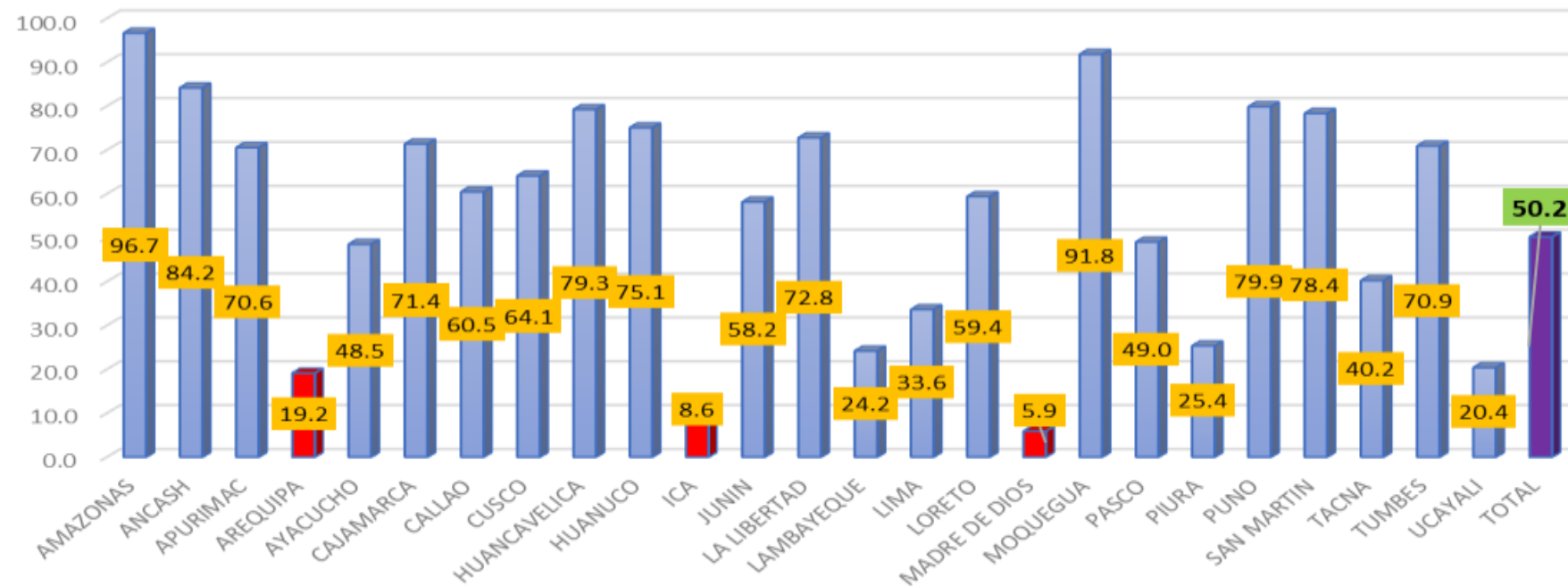

Fuente: HIS MINSA/CNV 2023



# Número de establecimientos de salud que atienden parto y al recién nacido Certificados como Establecimientos de Salud Amigos de la Madre, la Niña y el Niño



**TOTAL: 120**

## N° de EESS en proceso a la Certificación 2023

DEPARTAMENTO	TOTAL
AMAZONAS	1
ANCASH	2
APURIMAC	9
AREQUIPA	6
AYACUCHO	5
CAJAMARCA	3
CALLAO	1
CUSCO	5
DIRESA LIMA REGION	1
DIRIS LIMA ESTE	2
HUANCAVELICA	1
LA LIBERTAD	1
LIMA	1
TACNA	1
TUMBES	5

**TOTAL: 44**

### NIÑAS Y NIÑOS MENORES DE 12 MESES CON VACUNAS DE ACUERDO A SU EDAD, 2014 – 2022 (Porcentaje)

Según Esquema de vacunación NTS N°141-MINSA/2018/DGIESP <sup>1/</sup>

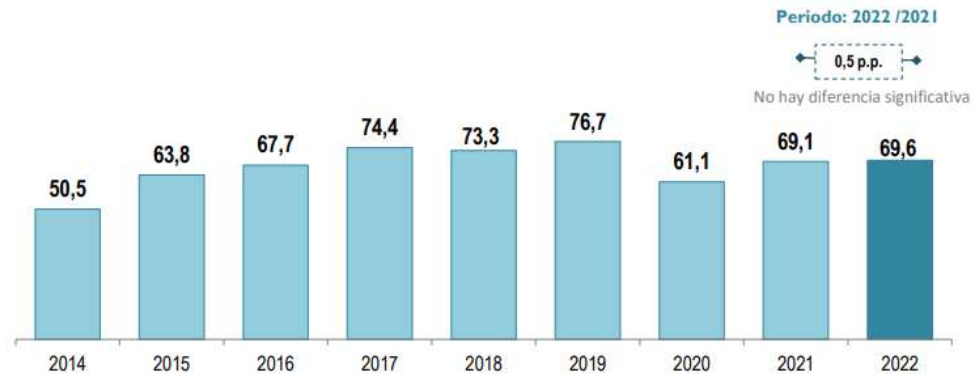

2022: 70.9  
URBANA

2022: 66.2  
RURAL

### NIÑAS Y NIÑOS MENORES DE 36 MESES CON CONTROLES DE CRECIMIENTO Y DESARROLLO (CRED) COMPLETO PARA SU EDAD, 2017 – 2022 (Porcentaje)

Según NST N°137-MINSA/2017/DGIESP

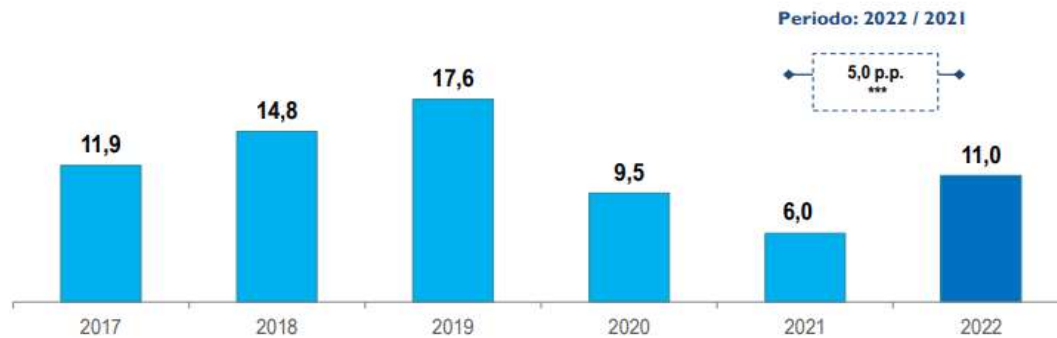

2021: 3.1  
2022: 7.5  
URBANA

2021: 14.6  
2022: 20.9  
RURAL



# Porcentaje de niñas/niños menores de 12 meses, que reciben un paquete integrado de servicios preventivos



DIRESA/ DIRIS	Niñas/niños menores de 364 días en el periodo de evaluación, con SIS, sin dato de seguro y sin seguro.	Niñas/niños del denominador que recibieron paquete integrado de servicios preventivos: CRED, vacunas, entrega de hierro (gotas, jarabe o micronutrientes) y dosaje de hemoglobina para descartar de anemia.	Indicador: Porcentaje de niñas/niños menores de 12 meses, que reciben un paquete integrado de servicios preventivos: CRED, vacunas, entrega de hierro (gotas, jarabe o micronutrientes) y dosaje de hemoglobina para descartar de anemia.
AMAZONAS	7,043	5,731	81.4%
ANCASH	16,065	14,250	88.7%
APURIMAC	6,214	5,417	87.2%
AREQUIPA	13,678	10,477	76.6%
AYACUCHO	10,758	9,273	86.2%
CAJAMARCA	23,103	18,854	81.6%
CALLAO	9,181	7,622	83.0%
CUSCO	19,329	16,352	84.6%
HUANCAVELICA	5,980	5,206	87.1%
HUANUCO	13,076	11,121	85.0%
ICA	12,544	9,924	79.1%
JUNIN	18,657	17,154	91.9%
LA LIBERTAD	25,378	19,896	78.4%
LAMBAYEQUE	15,284	12,645	82.7%
LIMA DIRIS CENTRO	18,892	13,270	70.2%
LIMA DIRIS ESTE	14,231	10,428	73.3%
LIMA DIRIS NORTE	25,831	18,539	71.8%
LIMA DIRIS SUR	19,833	14,231	71.8%
LIMA PROVINCIAS	11,660	9,928	85.1%
LORETO	17,724	13,911	78.5%
MADRE DE DIOS	4,054	3,776	93.1%
MOQUEGUA	1,693	1,413	83.5%
PASCO	3,813	3,217	84.4%
PIURA	30,466	25,148	82.5%
PUNO	15,588	12,276	78.8%
SAN MARTIN	15,686	12,132	77.3%
TACNA	3,635	3,224	88.7%
TUMBES	2,661	2,272	85.4%
UCAYALI	11,447	9,040	79.0%
<b>Total general</b>	<b>393,504</b>	<b>316,727</b>	<b>80.5%</b>

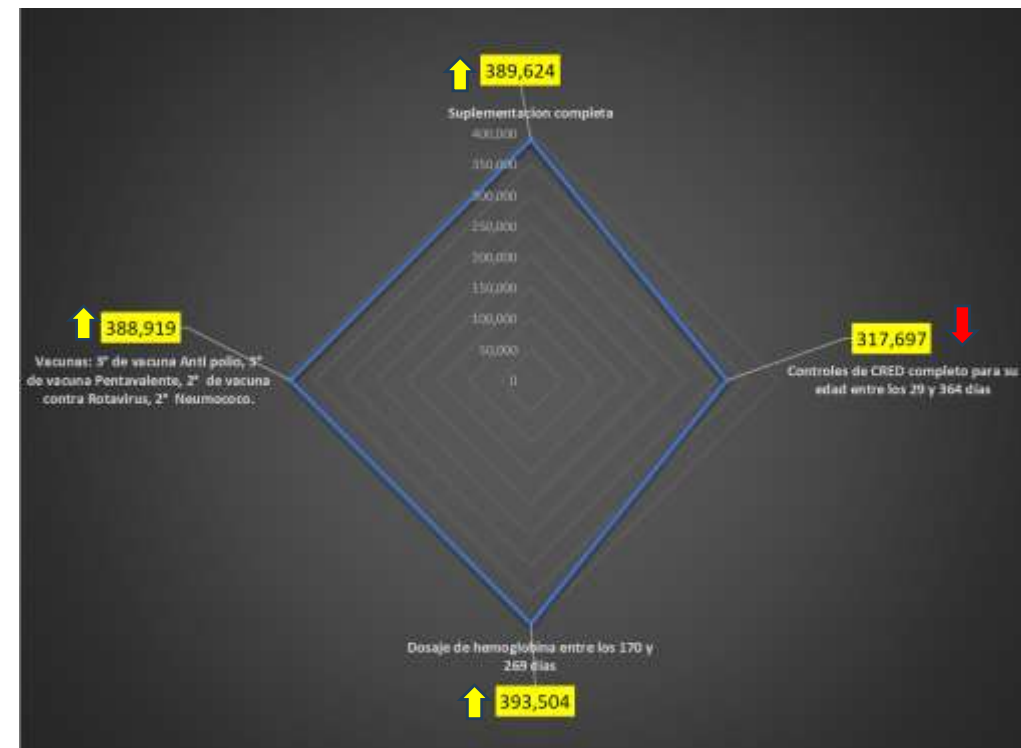
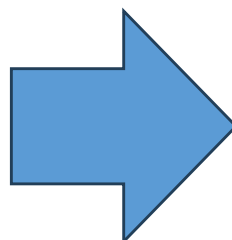

# Tamizaje Neonatal



PERÚ

Ministerio de Salud

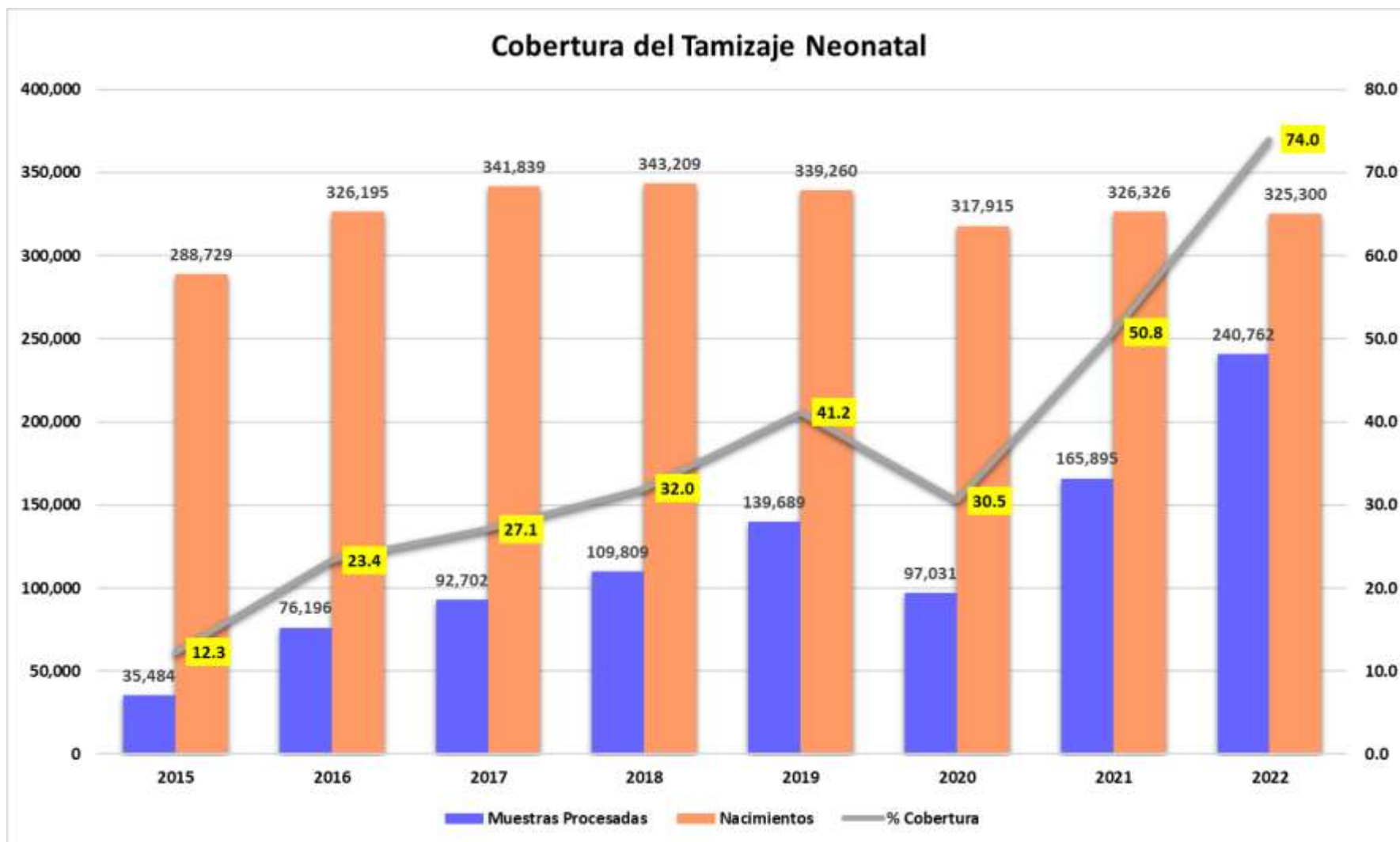

- Hace una década se cuenta con Ley N° 29885, Ley que declara de interés nacional la creación del Programa de Tamizaje Neonatal Universal, que hasta la fecha no ha culminado su implementación. Alcanzando una cobertura del tamizaje neonatal (metabólico) del **74% (2022)** y del resto de patologías en promedio del **2.5% (2022)**.

**PERÚ: PREVALENCIA DE ANEMIA EN MUJERES ADOLESCENTES DE 12 A 17 AÑOS DE EDAD, 2018 - 2022.**

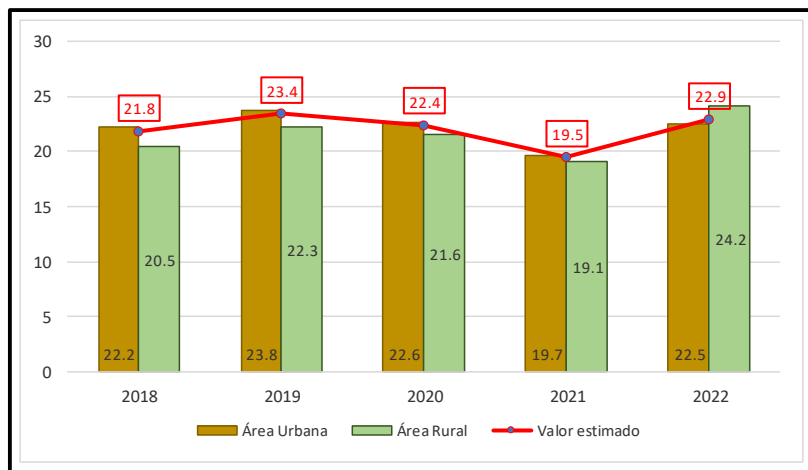

Fuente: INEI - ENDES 2022.

Los resultados de la prevalencia de anemia; estuvo en incremento desde el año 2018 hasta el año 2020 y **en el año 2021 la prevalencia disminuyó hasta 19.5%**, y aún con las intervenciones de suplementación al 36.5% de adolescentes; la prevalencia ha aumentado a 22.9% en el año 2022.

Lo que significa que se debe seguir implementado más estrategias de intervención a cargo de la etapa de vida adolescente a nivel nacional, que permitan prevenir, detectar y tratar oportunamente los casos de anemia en la población adolescente de sexo femenino.

**PERÚ: N° DE ADOLESCENTES MUJERES SUPLEMENTADAS CON HIERRO Y ÁCIDO FÓLICO (SUPLEMENTADAS V.S ATENDIDAS), PERÚ 2017 A ABRIL DEL 2023.**

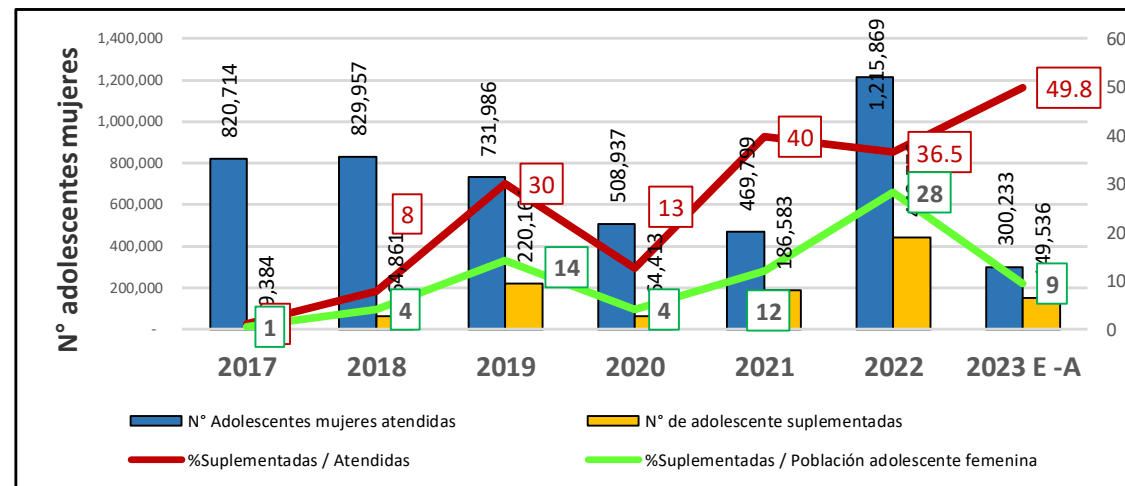

Fuente: HIS EVAJ -OGTI-MINSA 2023.

En relación a la suplementación preventiva de hierro más ácido fólico, que responde a las necesidades identificadas de la prevalencia de anemia en adolescentes, se ha ido incorporando estrategias para lograr atender a mayor cantidad de la población de mujeres adolescentes.

Es así que el avance del indicador va en incremento, habiendo suplementado a 9384 adolescentes mujeres en el año 2017 frente a 443,773 adolescentes en el año 2022 (representado el 36.5% de las adolescentes atendidas por todas causas en los establecimientos de salud).



## Actividades pendientes para el II Semestre 2023

ACTIVIDADES	Público Objetivo	Sede	FECHA PROPUESTA
1. Curso-Taller “Examen Físico y Neurológico en el Recién Nacido”	Nacional (80 participantes) Médicos y Enfermeras del 1er nivel de atención.	Lima (presencial y virtual)	10 y 11 de julio
2. “Taller nacional de fortalecimiento de la gestión para la atención integral de salud neonatal 2023”	Coordinadores Regionales del Componente Neonatal a nivel nacional	Lima (presencial)	5 al 7 de julio
3. Primer Taller de Formación de Formadores en Reanimación Neonatal y Cuidados Esenciales a Recién Nacidos	Médicos y Enfermeros de: Ayacucho, Arequipa, Apurímac, Tacna, Tumbes, Moquegua, Huancavelica, Pasco, Lima Región y Callao	Lima (presencial)	14 al 16 de agosto
4. Plan de Monitoreo y Asistencia Técnica	DIRIS ,Ucayali, Madre de dios, La libertad, Pasco, Ancash, Puno, Cusco, Cajamarca, Loreto, Arequipa, Amazonas, Apurímac, San Martín ,Tumbes, Piura y Junín	Presencial	Agosto hasta noviembre
5. “Manejo clínico de las IRAs, neumonía y bronquiolitis en menores de cinco años”	<b>1er Grupo:</b> Puno, Ucayali, Cusco, Pasco, Loreto, Madre de Dios, Arequipa, Ica, Junín y Moquegua. <b>2do Grupo:</b> regiones pendiente y médicos registrados	Virtual	Abril-Julio
7. ***Evaluación y fortalecimiento de la gestión de los productos de la función salud correspondiente a la etapa de vida niño del PPor-DIT 1001 (Plan pendiente aprobación)	Responsables de la EVN de las 25 Regiones (GERESA/DIRESA) y Lima Metropolitana (4 DIRIS), cada DIRIS.	Lima (presencial)	16 al 18 (Macro Sur: Arequipa) 4 al 6 (Macro Nor-Oriente: Lima) 25 al 27 (Macro Lima Lunahuaná)



---

# Gracias