



PERÚ

Ministerio
del Ambiente



BICENTENARIO
PERÚ
2024

AVANCES EN LA REDUCCION DE EMISIONES POR DEFORESTACIÓN Y DEGRADACIÓN DE LOS BOSQUES

Milagros Sandoval

Directora General de Cambio Climático y
Desertificación

15 de diciembre de 2023

El reto de Perú ante la deforestación



Perú representa el **0.42 %** de las emisiones del mundo



UTCUT
47,9 %



ENERGÍA
30,1 %



AGRICULTURA
13,5 %



DESECHOS
5,0 %



PUP
3,6 %



Deforestación



El reto de Perú ante la deforestación

¿A qué nos enfrentamos?

Un problema global: el cambio climático

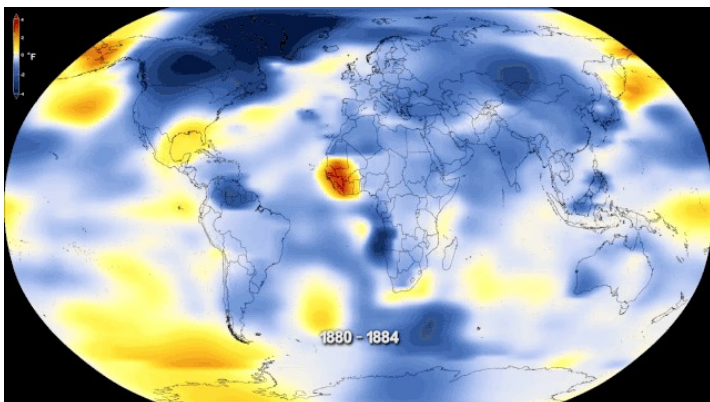

En el 2019, el Perú emitió 210 millones de toneladas de CO₂, el cual representa el **0.42 %** de las emisiones globales.

El **47.9 %** de las emisiones de GEI del Perú se generan por el cambio de uso de la tierra. El promedio de la deforestación anual, en el bioma amazónico del Perú, es de **135511.84 ha**

Datos de deforestación según mapas de Ukukui

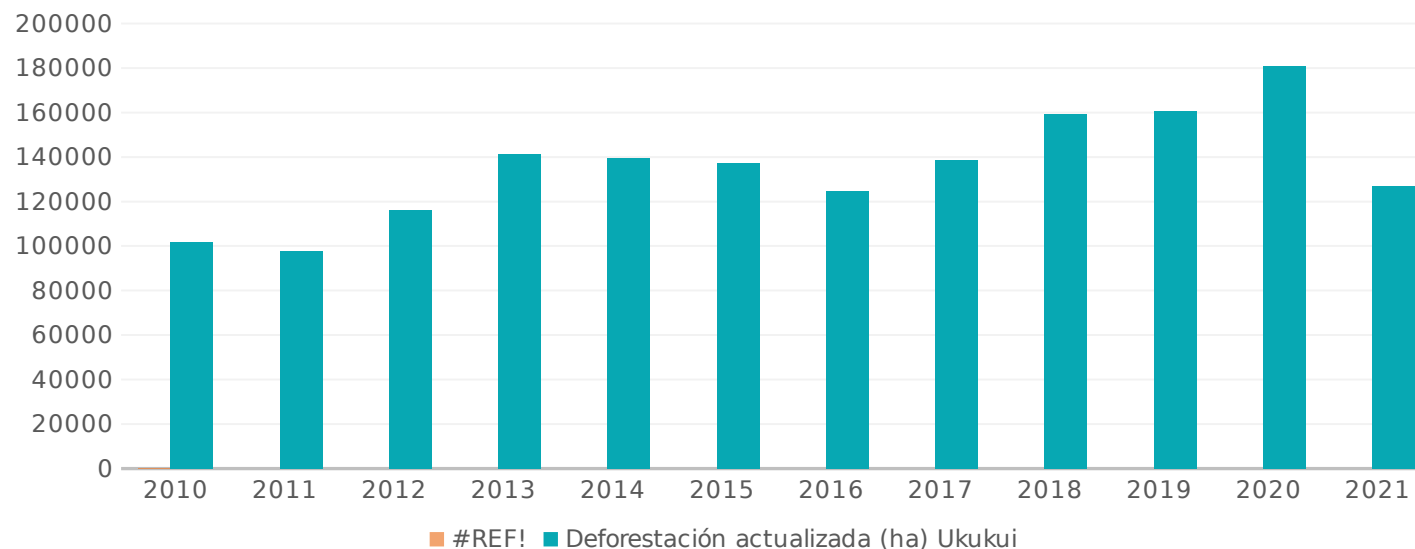

Datos disponibles en:
"UKUKUI: exploramos y cuidamos los bosques"

<https://bit.ly/UKUKUI>

Nuestro Desafío Climático o NDC

Reducción de la vulnerabilidad

84 medidas de adaptación para contribuir a la meta global: la reducción de los daños, alteraciones y pérdidas actuales y futuras sobre las poblaciones y sus medios de vida; cuencas, ecosistemas, territorios; infraestructura y bienes y servicios, aprovechando las oportunidades del desarrollo

40 % de reducción de emisiones de GEI

66 medidas de mitigación para reducir en un 40 % las emisiones de gases de efecto invernadero al 2030. Esto significa alcanzar un nivel máximo de emisiones de 179 MtCO₂eq. Para ello se deben reducir las emisiones en 5 sectores:

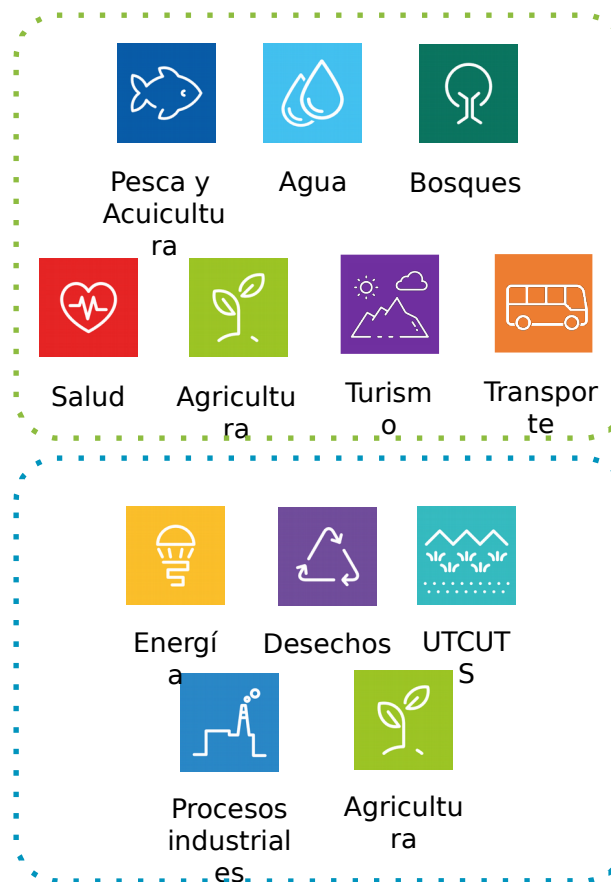

La acción climática es transversal, vinculada a todas las actividades del país para impulsar el desarrollo sostenible

Medidas de Mitigación para contribuir a la reducción de las emisiones de GEI generadas por la deforestación

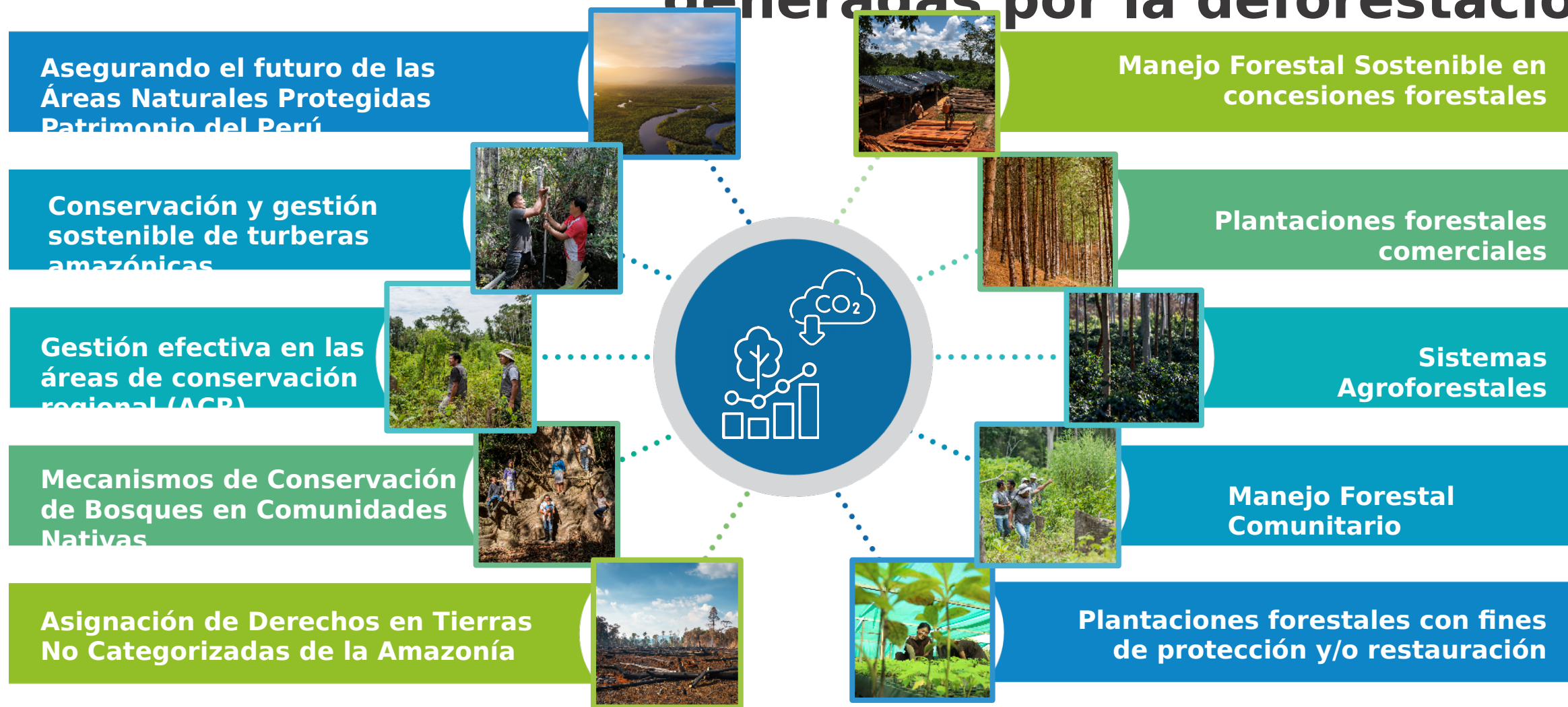

Sistema para el Monitoreo de las Medidas de Adaptación y Mitigación

Algunas de sus herramientas ya están en marcha, ofreciendo diversos servicios.



INFOCARBONO

Recopila, evalúa y sistematiza la **información referida a la emisión y absorción de GEI** y contribuye a la formulación de políticas, estrategias y planes de desarrollo para reducirlas y cumplir el Acuerdo de París.



HUELLA DE CARBONO PERÚ

Reconoce cómo las organizaciones públicas y privadas han logrado **gestionar sus emisiones de GEI** en beneficio del ambiente.

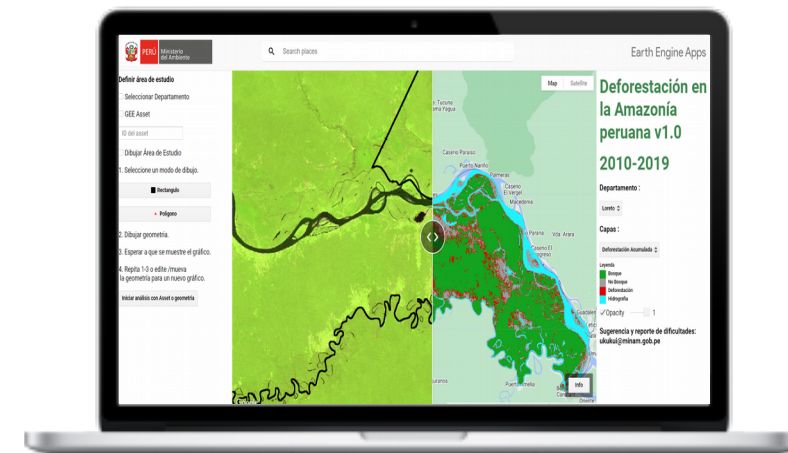

UKUKUI

Aplicativo web para dimensionar la magnitud de la deforestación; lo que permita el diseño de políticas y proyectos; apalancar financiamiento; monitorear proyectos; y demostrar cumplimiento de compromisos, acuerdos, estándares.

Registro Nacional de Medidas de Mitigación

El Registro Nacional de Medidas de Mitigación (**RENAMI**) es la herramienta para el monitoreo de **medidas de mitigación desarrolladas en el Perú**, formando parte del Sistema de Monitoreo de las Medidas de Adaptación y Mitigación (SIMOM)



GARANTIZAR el cumplimiento de los principios MRV en la contabilidad de URE.



MONITOREAR las medidas de mitigación implementadas en el país y sus URE.



SEGURIDAD JURÍDICA a los actores estatales y no estatales involucrados en la implementación de medidas.



El RENAMI fortalecerá la gestión de las medidas de mitigación desarrolladas en las distintas regiones del país.

El rol del RENAMI en el mercado de carbono peruano

Para que los mercados de carbono cumplan con éxito su objetivo, es imprescindible garantizar el cumplimiento de los **principios de integridad ambiental, transparencia y contribución al desarrollo sostenible.**

Oferta de URE:
Diversos proyectos en sectores y regiones.

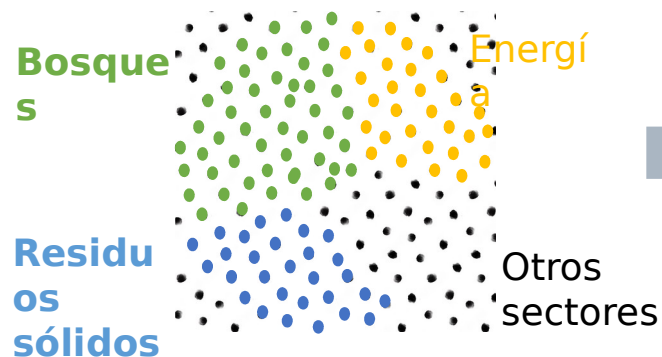

Oportunidades de inversión en regiones para desarrollar tecnologías y prácticas que reduzcan emisiones de GEI.

RENAMI:
Herramienta de articulación



- Información centralizada para ciudadanía.
- Plataforma de acceso público.
- Procedimientos de Validación/Verificación independiente.

Demanda de URE:
Diversos proyectos en sectores y regiones.



Compradores obtienen confianza respecto al origen y calidad de las URE.

Módulo de Atención Ciudadana para REDD+

Facilita la recepción, atención y respuesta oportuna y eficiente de los requerimientos relacionados con REDD+, implementando así uno de los acuerdos del proceso de Consulta Previa del Reglamento de la Ley Marco de Cambio Climático.



 Plataforma digital única del Estado Peruano

[Inicio](#) > [El Estado](#) > [MINAM](#) > [Normas y documentos legales](#) > Resolución Ministerial N.° 358-2023-MINAM

[Ministerio del Ambiente](#)

Resolución Ministerial N.° 358-2023-MINAM

28 de noviembre de 2023

Aprueban el "Lineamiento para el funcionamiento del Módulo de Atención Ciudadana para REDD+".

Documentos

 <p>RM. 358-2023-MINAM PDF 407.8 KB</p> <p>Descargar</p>	 <p>ANEXO RM. 358-2023-MINAM - LINEAMIENTO MAC REDD PDF 2.9 MB</p> <p>Descargar</p>
--	--



“Lineamiento para el Funcionamiento del Módulo de Atención Ciudadana para REDD+ (MAC REDD+)”

Beneficios del MAC REDD+



1. Acceso a información clara y transparente



2. Uso de lenguas indígenas u originarias



3. Alerta temprana para el RENAMI



4. Facilita el monitoreo del respeto de las salvaguardas REDD+



PERÚ

Ministerio
del Ambiente

