



# Adas

Asociación para el Desarrollo Agropecuario Sostenible



# Adas

Desarrollo

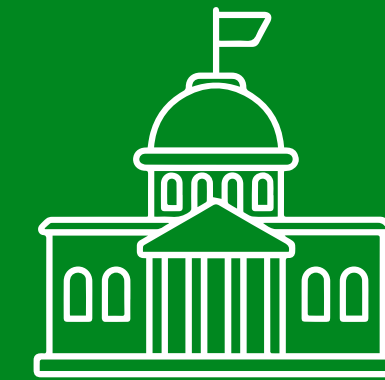

Estado



Comunidad



Empresa

Sostenible



# Impacto del Fenómeno El Niño en los cultivos agroindustriales

# El Niño / La Niña costero

Fuente:  **Senamhi**  
SERVICIO NACIONAL DE METEOROLOGÍA  
E HIDROLOGÍA DEL PERÚ

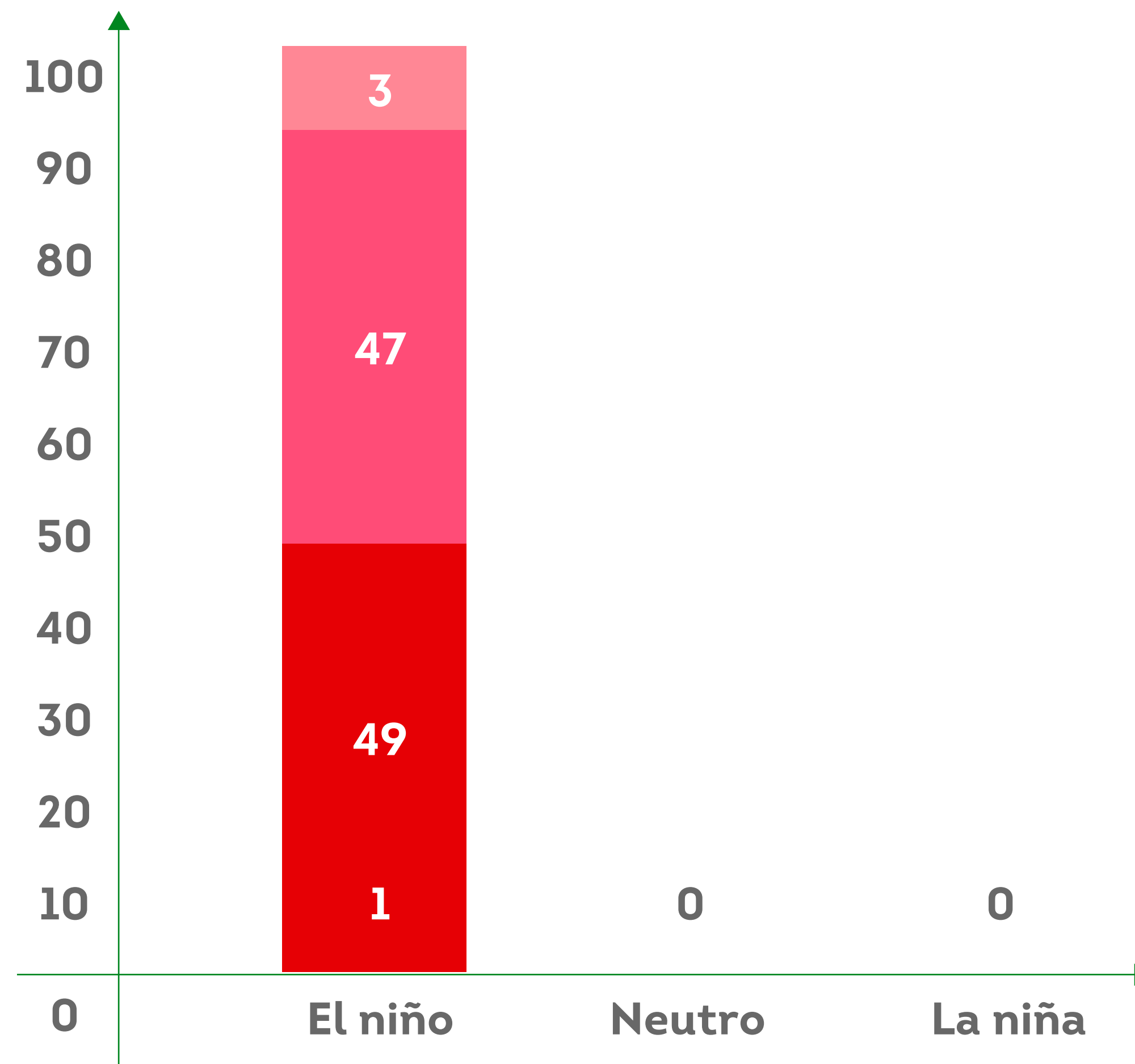



# Evolución histórica de la temperatura media nacional de Octubre

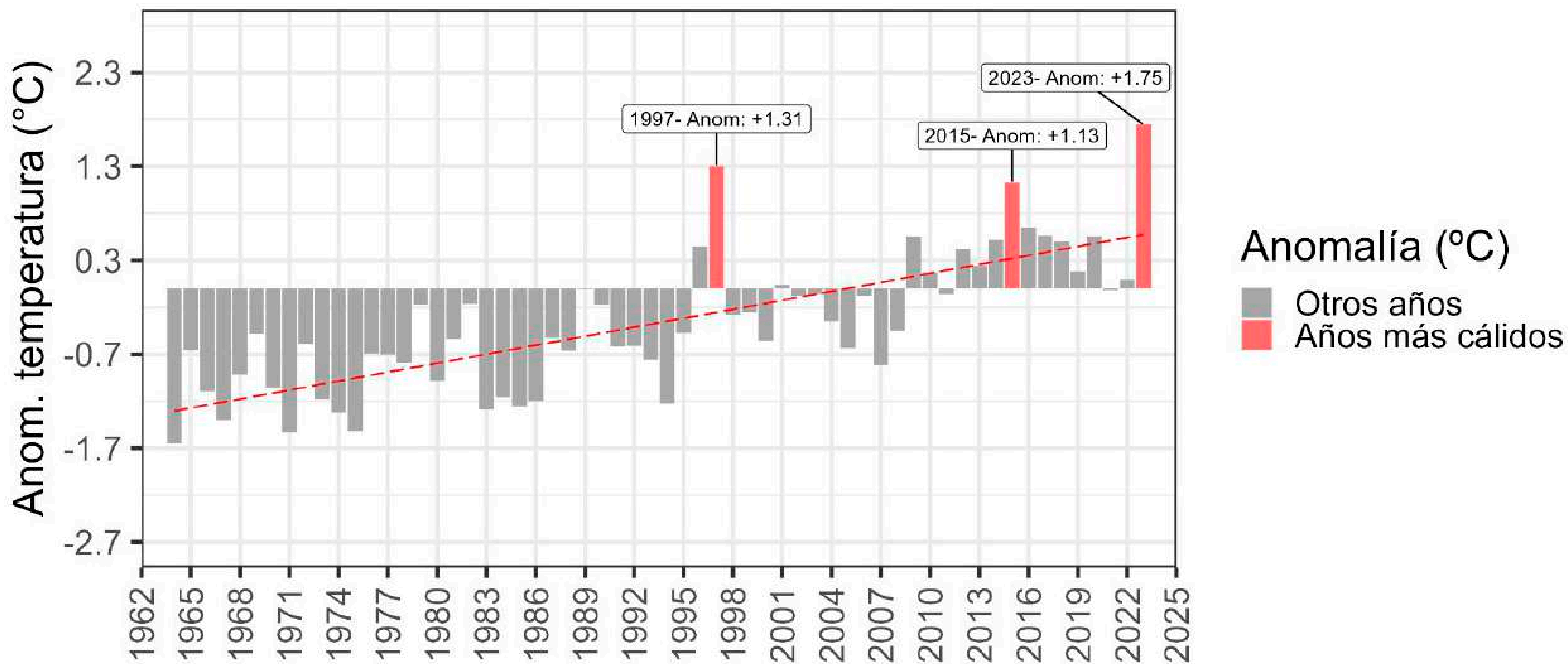



## ARÁNDANOS

### TEMPORADA 2023-2024

COMPORTAMIENTO DE LAS EXPORTACIONES  
(DE LA SEMANA 24 A LA SEMANA 42)



### TENDENCIA DE CRECIMIENTO

División	Crecimiento
Marítimo	95.6% ↓ -51%
Aéreo	4.4% ↑ +142%

### PRODUCCIÓN POR REGIÓN - PERÚ

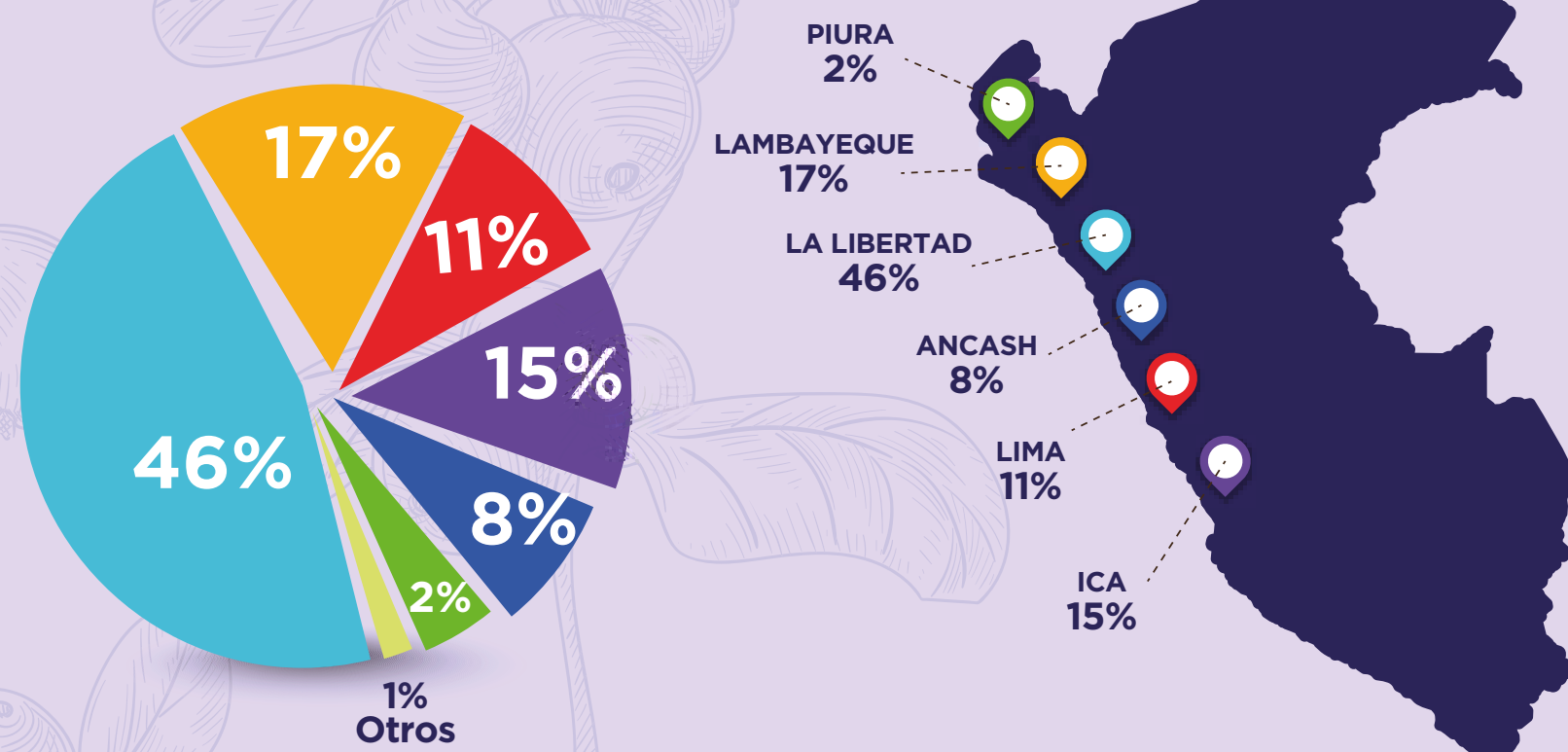

**2022/23**

**2023/24**

**11,501**  
CONTENEDORES

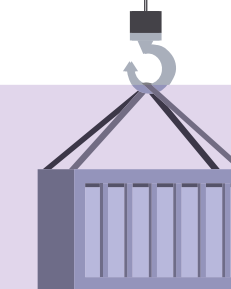

**5,874**  
CONTENEDORES

**167,432**  
PESO NETO



**85,837**  
PESO NETO

**62,092,611**  
UNIDAD COMERCIAL

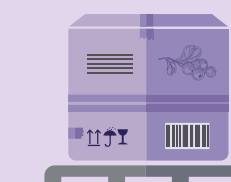

**33,021,262**  
UNIDAD COMERCIAL



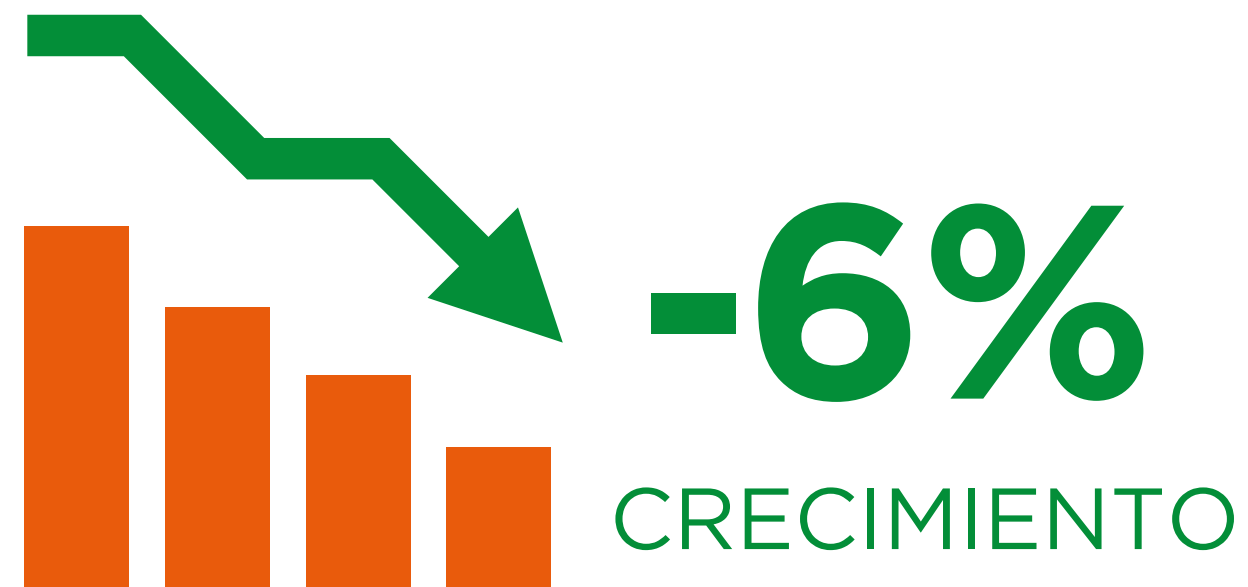

## CÍTRICOS TEMPORADA 2023

COMPORTAMIENTO DE  
LAS EXPORTACIONES  
(DE LA SEMANA 52  
A LA SEMANA 42)



### TENDENCIA DE CRECIMIENTO

División	Crecimiento
0%  Aéreo	↓ -25%
3%  Terrestre	↓ -16%
97%  Marítimo	↓ -6%

### TENDENCIA DE CRECIMIENTO MENSUAL

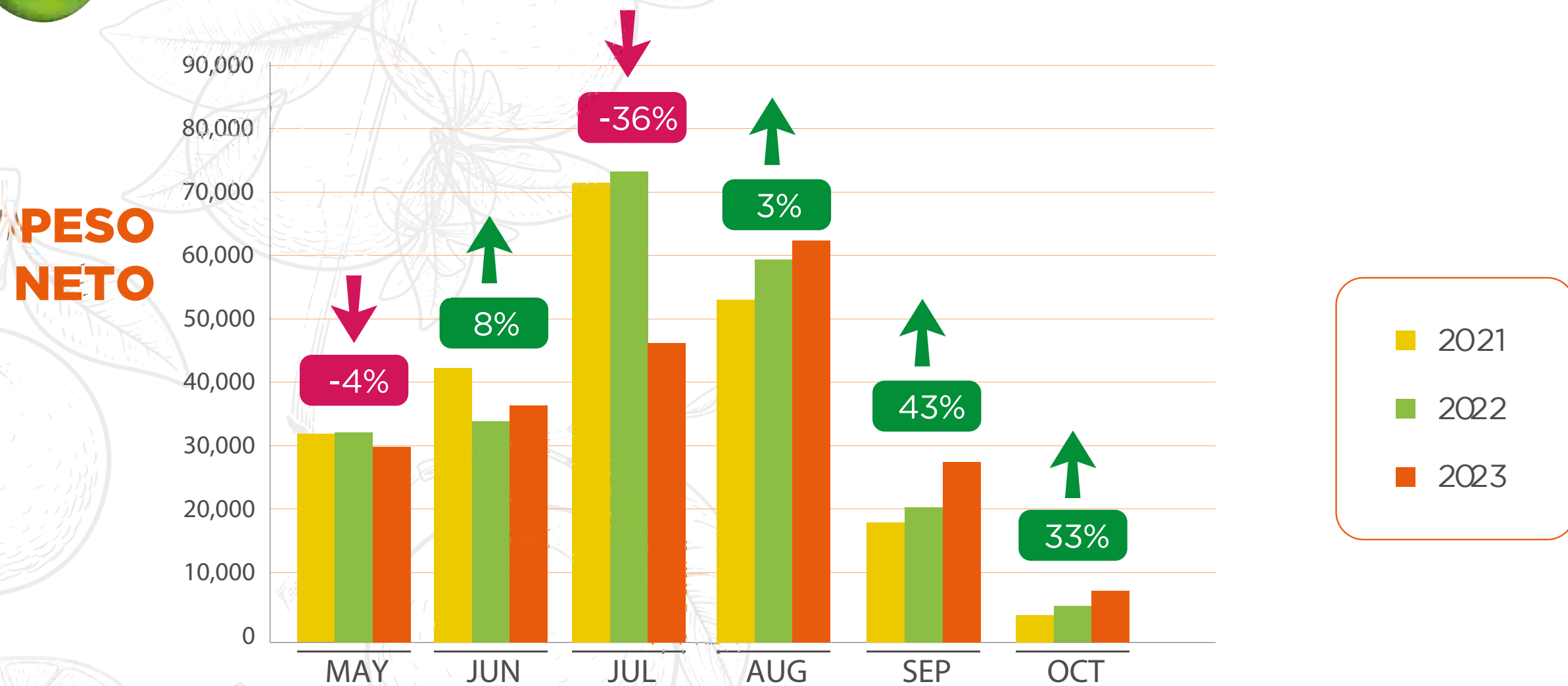

**2022**

**11,070**  
CONTENEDORES

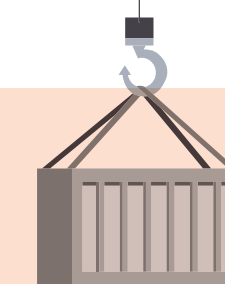

**2023**

**10,269**  
CONTENEDORES

**253,818**  
PESO NETO



**238,511**  
PESO NETO

**19,264,115**  
UNIDAD COMERCIAL

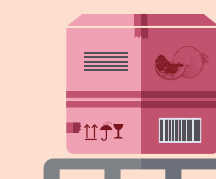

**17,906,155**  
UNIDAD COMERCIAL





# PALTA

## TEMPORADA 2023

COMPORTAMIENTO DE LAS EXPORTACIONES

(DE LA SEMANA 01 A LA SEMANA 42)



### 2022

### 2023

**24,000**  
CONTENEDORES

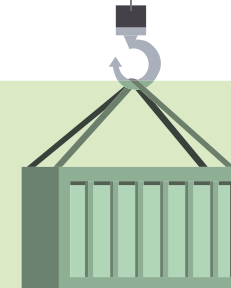

**24,445**  
CONTENEDORES

**576,046**  
PESO NETO



**590,307**  
PESO NETO

**87,412,467**  
UNIDAD COMERCIAL



**90,291,752**  
UNIDAD COMERCIAL

### TENDENCIA DE CRECIMIENTO

División	Crecimiento
Aéreo	0.1% ↓ -21%
Terrestre	9% ↓ -1%
Marítimo	91% ↑ 3%

### PESO NETO

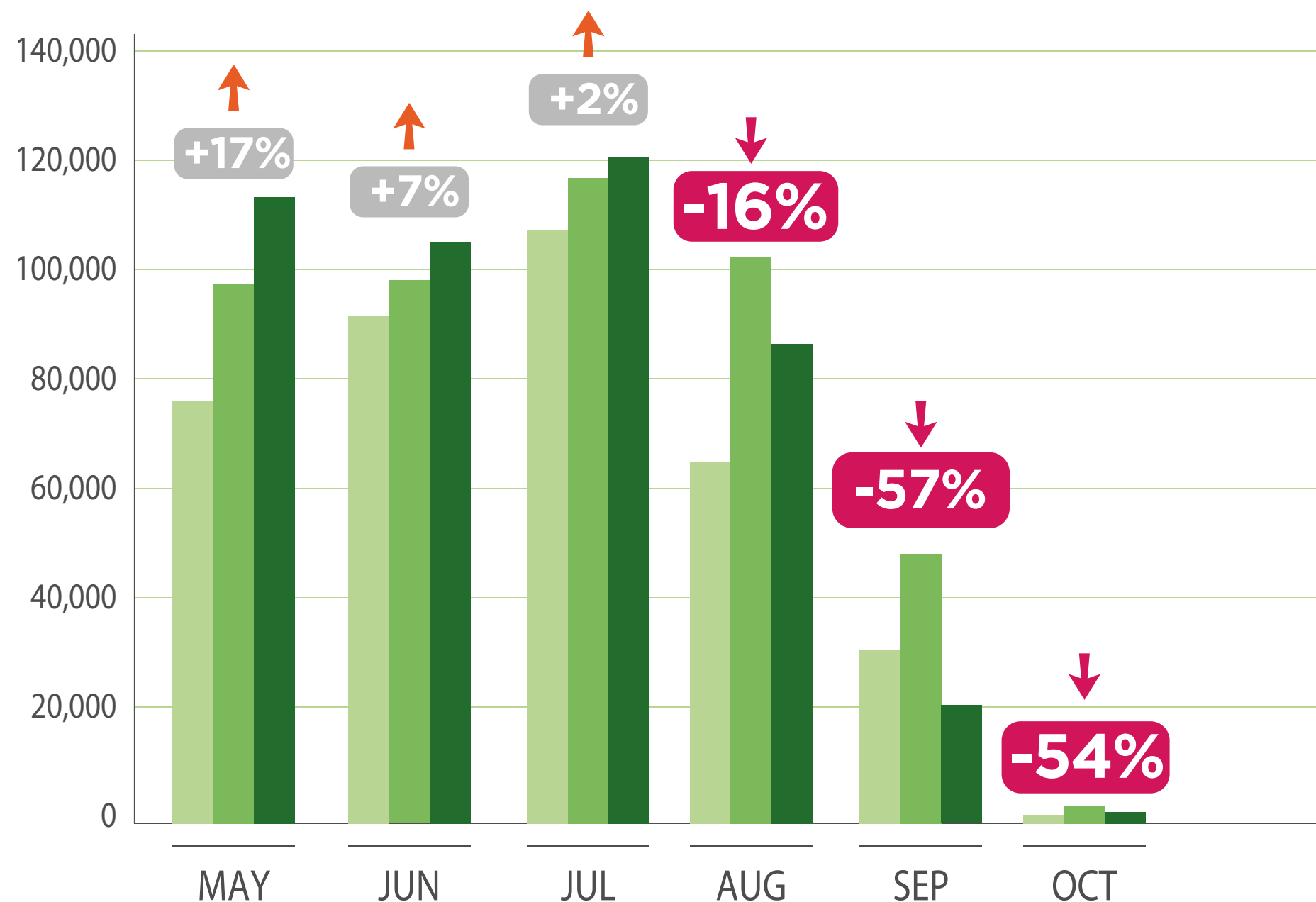

### TENDENCIA DE CRECIMIENTO MENSUAL

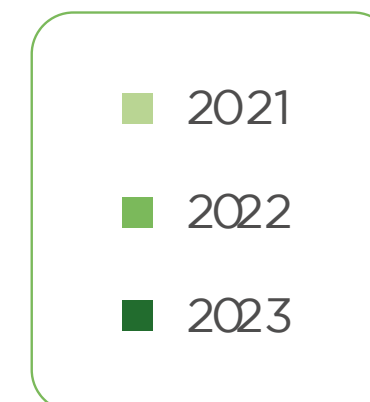

SOURCE: FRESH CARGO

info@qcfreshfruit.com / www.freshcargo





# ESPÁRRAGO TEMPORADA 2023

COMPORTAMIENTO DE LAS EXPORTACIONES  
(DE LA SEMANA 52 A LA SEMANA 38)



TEMPORADA	ÁEREO	MARÍTIMO
2021	36%	64%
2022	33%	67%
2023	39%	61%

## TENDENCIA DE CRECIMIENTO MENSUAL

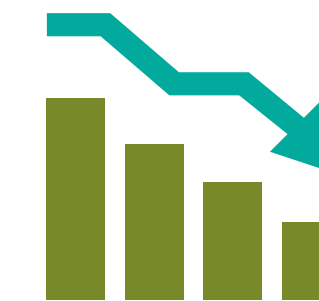

**-19%**  
CRECIMIENTO

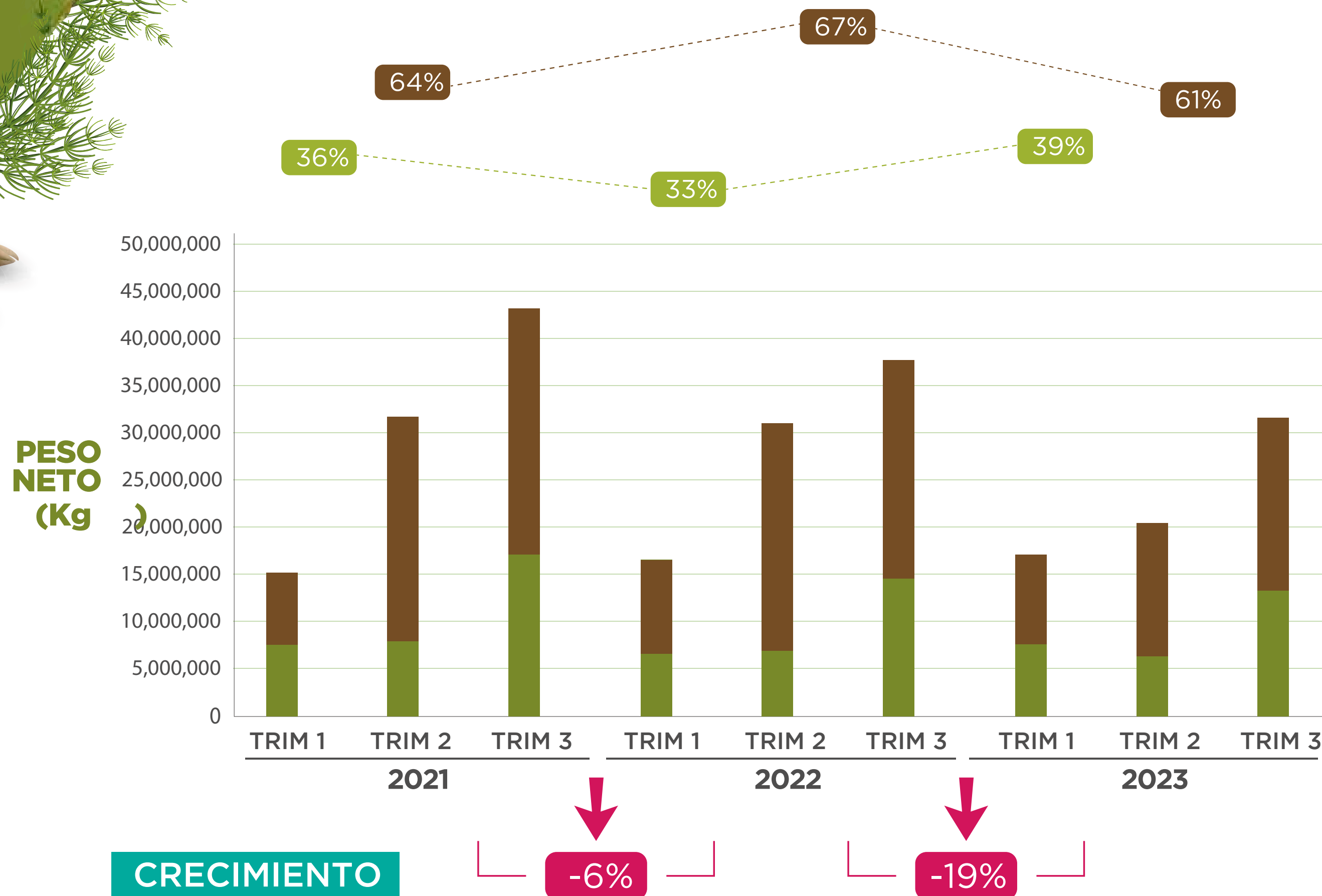

El Crecimiento del 2022 al 2023 solo fue de **400 hectáreas sembradas.**



# Evolución de Áreas Sembradas (Ha) JURP

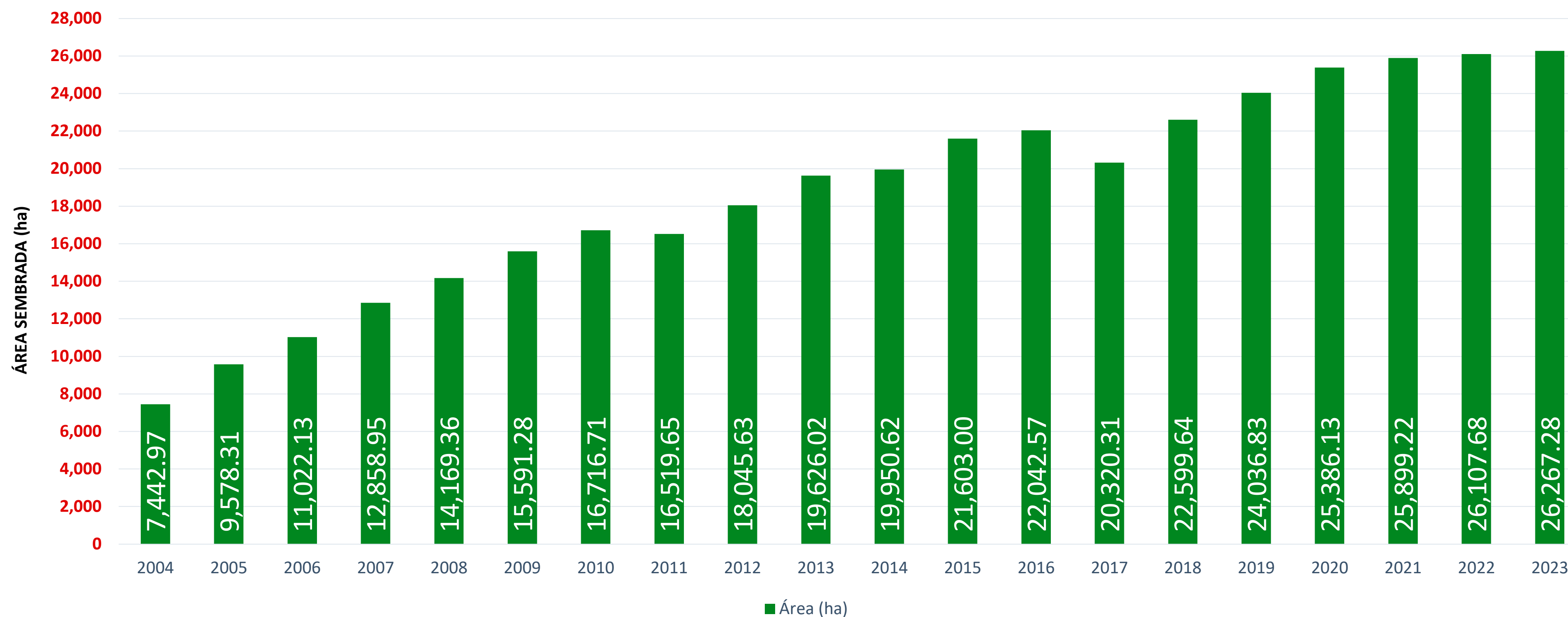



**Gracias**