



**Alianza
Empresarial
por la Amazonia**



CONSERVACIÓN Y DESARROLLO EN ALTO MAYO

Claudio Schneider, PhD
26 de Abril, 2022

BOSQUE DE PROTECCIÓN ALTO MAYO



182,000 ha

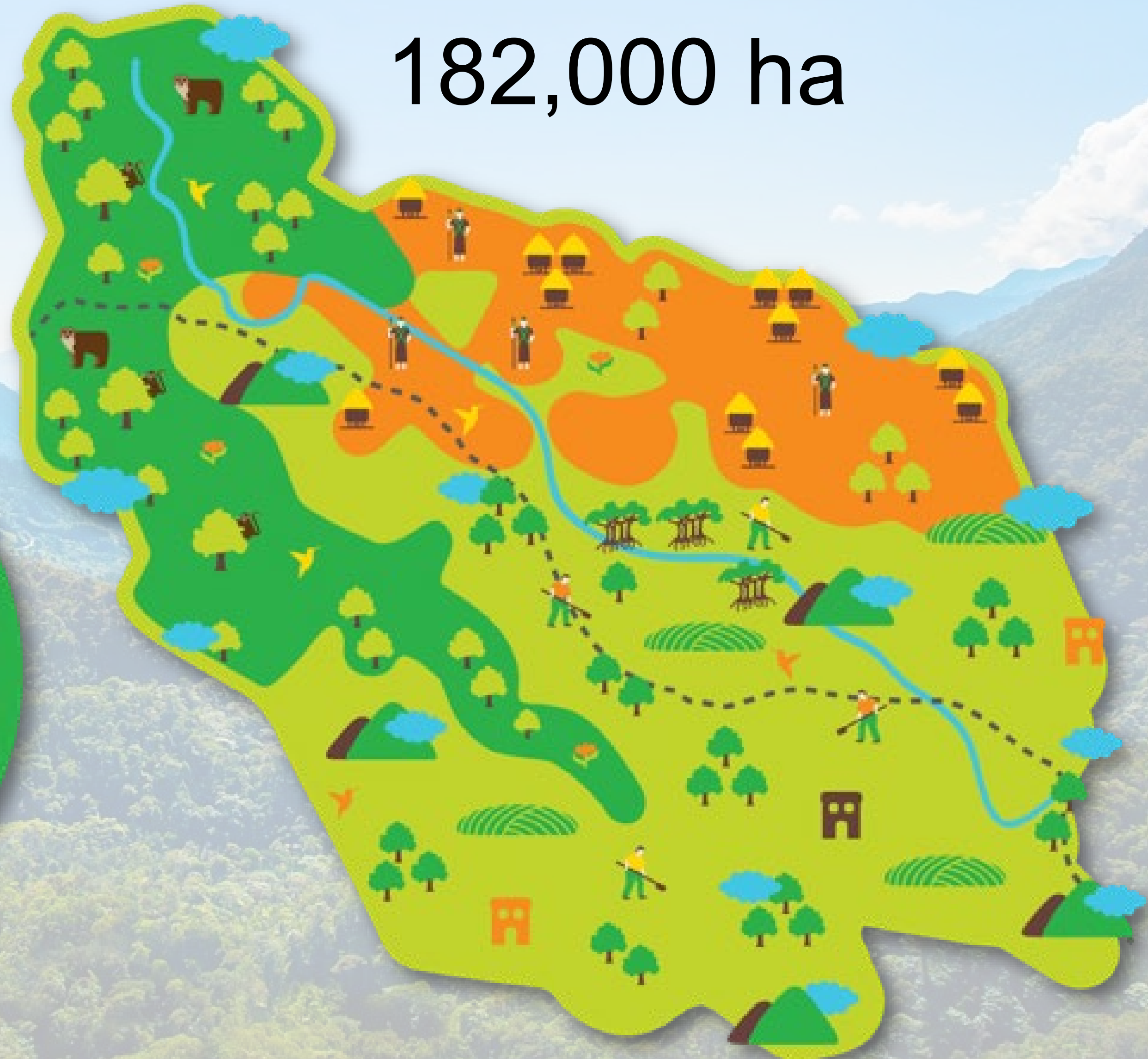



ESPECIES UNICAS

Mono choro cola amarilla
(*Lagothrix flavicauda*)





MÁS DE 300 ESPECIES
DE ORQUÍDEAS

Zapatito fucsia (*Phragmipedium
kovachii*)





BOSQUES QUE SON FUENTE DE AGUA

AMENAZAS EN EL BOSQUE DE PROTECCION ALTO MAYO



PRIMEROS PASOS PARA SOLUCIONAR EL PROBLEMA

- Entender el contexto (que está provocando la deforestación, quienes, por qué)
- Agentes y causas de la deforestación
- Causas directas y subyacentes
- Estrategias de medios de vida
- Enganche con actores locales
- Planificación participativa

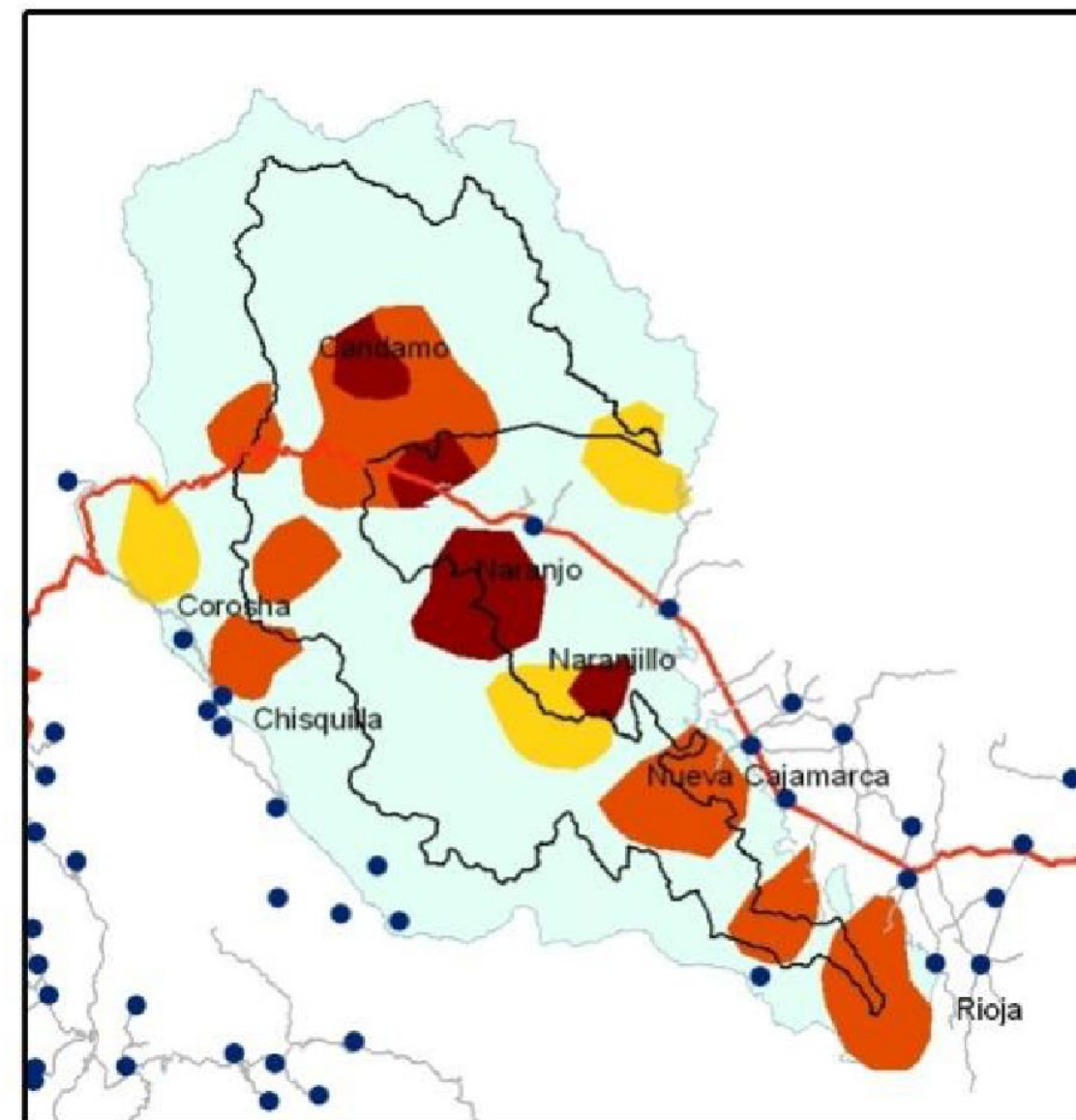

NUESTRO MODELO



Unir esfuerzos con **personas** e instituciones para alcanzar metas comunes



El **beneficio** debe ser percibido como tal y ser justo y equitativo



Reconocemos que la **conservación** está en manos de la **población**



La población cambiará su comportamiento si la **conservación** la **beneficia**



ACUERDOS DE CONSERVACIÓN

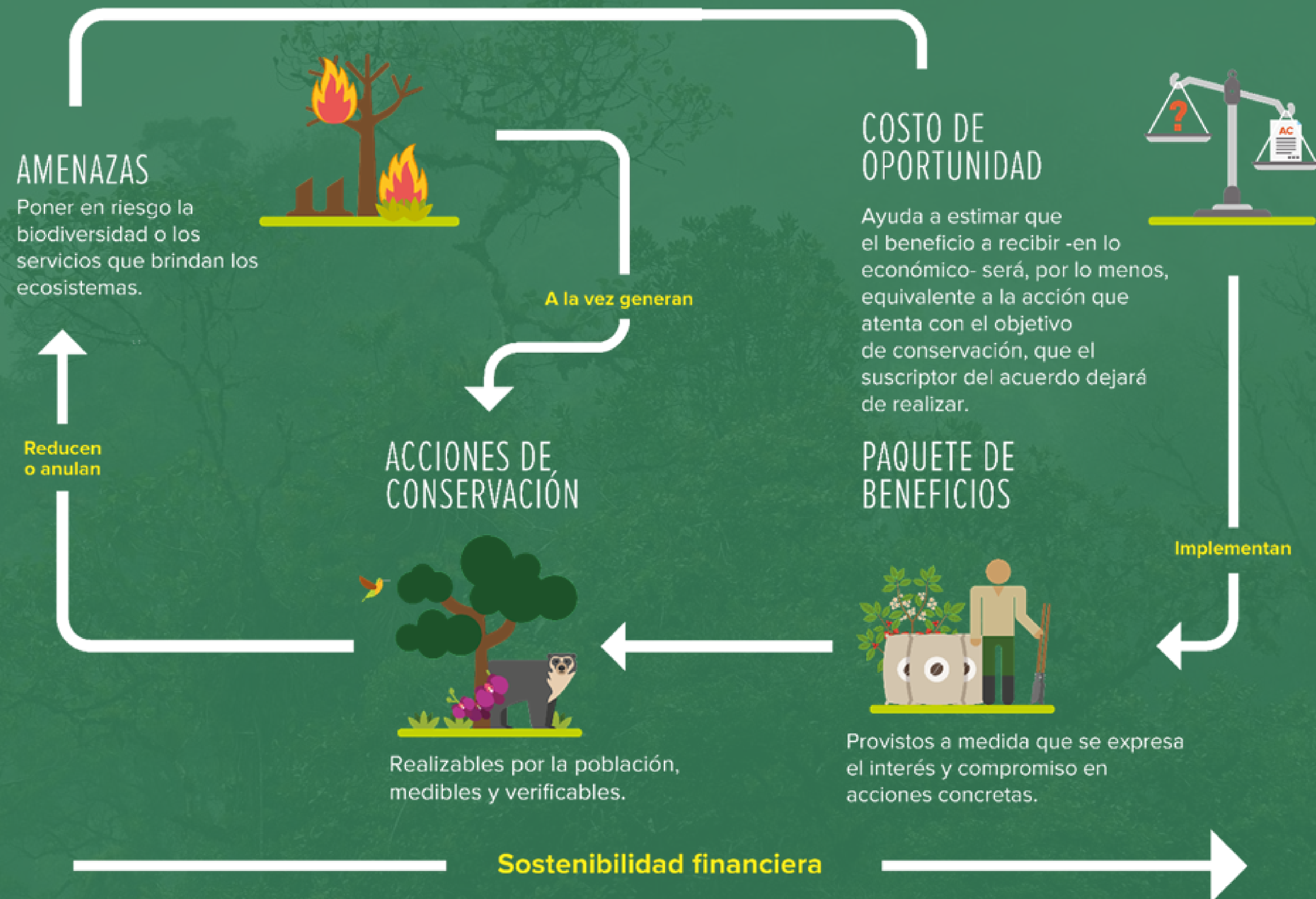

1232

ACUERDOS DE CONSERVACIÓN

Suscriptor

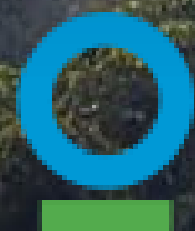

PRINCIPALES RESULTADOS



RESTAURACIÓN



930

hectáreas
restauradas



515 000

plantones distribuidos
(2010-2022)



CULTIVOS NATIVOS DEL BOSQUE

2017– 2022 setiembre



ABEJAS NATIVAS

110 familias
631 colmenas
S/ 63,344 ingreso



PITAHAYA

269 familias
55 ha manejadas
s/ 2,156,697 ingreso



VAINILLA

59 familias
3.5 ha manejadas
S/ 5,300 ingreso



COOPERATIVA DE SERVICIOS MÚLTIPLES DE ALTO MAYO (COOPBAM)

Ayudamos a formar su propia cooperativa, enfocada actualmente en café. Gracias al trabajo cooperativo realizado, entre el 2015 y 2022 se ha logrado:

- Exportación equivalente de **S/25,101,685.**
- **Cientes exclusivos** como Hacofoco, Falcon, Optco, Red Fox, y Disney
- Desde el 2018, se viene desarrollando la **Escuela de Catación BPAM.**



MERCADOS ESPECIALIZADOS



WALT DISNEY

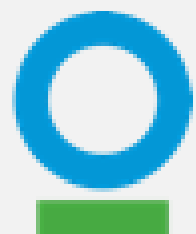

MUJERES EMPREENDEDORAS DEL BPAM

- Formación de la **Asociación Defensoras del BPAM - AMDBAM**
- **217 integrantes** recibieron el manual “Manos que bordan un mejor futuro” para mejorar sus productos artesanales.
- Se registró **S/. 41,814 de ingresos por ventas** desde enero 2021 a Dic 2022.
- **Fortalecimiento organizacional** en meliponicultura y crianza de animales menores.



TURISMO SOSTENIBLE

Ruta de aviturismo

- Reserva Arena Blanca
- Finca Serranuyacu
- Sendero Royal Sunangel
- La Llantería

Turismo rural en Palestina

- Jardín de las Mariposas

Turismo rural en Aguas Verdes

- Playa de las Mariposas

Turismo rural comunitario en Nueva Zelanda

- Comité de Turismo y Vigilancia Urkuchaki
- Comité de Mujeres
- Casa del Turista
- Capacitaciones



SEGURIDAD ALIMENTARIA Y FAMILIAS SALUDABLES



300

Biohuertos familiares



292

Cocinas mejoradas



72

Baños secos ecológicos



GRACIAS A ESTA GESTIÓN PARTICIPATIVA

SE CREARON ALIANZAS CON
MÁS DE 50 SECTORES
que firmaron Acuerdos de Conservación



PROYECTO REDD+ EN EL ALTO MAYO

TASA DE DEFORESTACIÓN

Ha/
Year

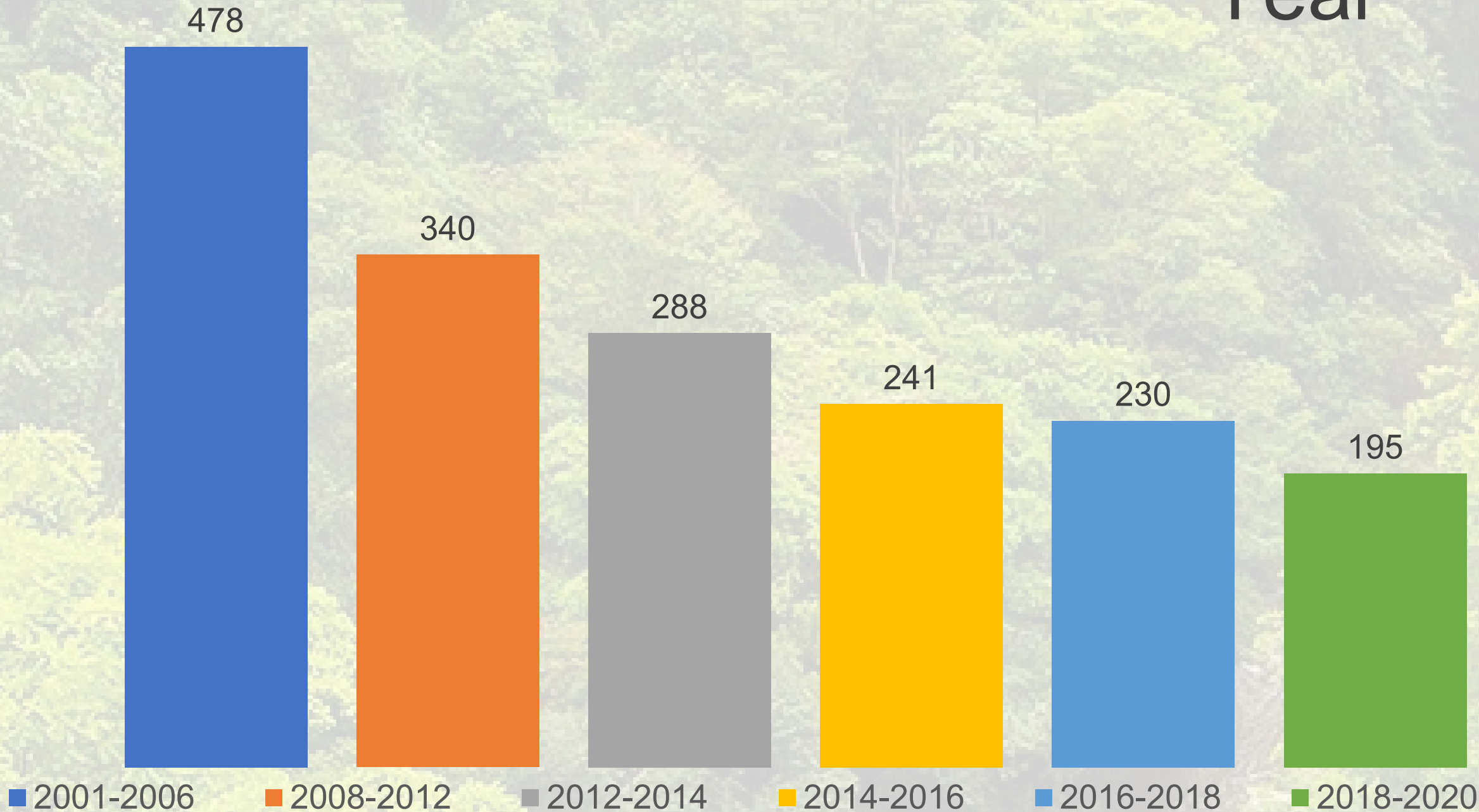

19,538

Ha (2008-2020)

420,000

Arboles plantados (2010-2020)

2880

Ha SAF- café

59%

Reducción en la tasa de deforestación

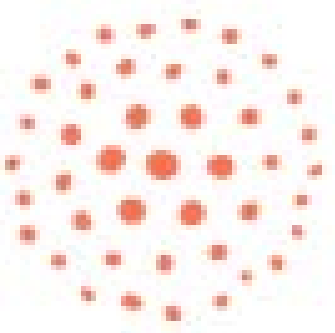

¿QUÉ ES LA ALIANZA EMPRESARIAL POR LA AMAZONÍA?

Somos una plataforma dinámica e innovadora **que promueve y facilita inversiones sostenibles en la Amazonia del Perú.**

Contribuimos al desarrollo sostenible y a mitigar los impactos del cambio climático promoviendo modelos de negocio que mejoran la calidad de vida de las comunidades amazónicas, la conservación del bosque en pie y los servicios ecosistémicos que estos proveen.



¿QUÉ BUSCAMOS?

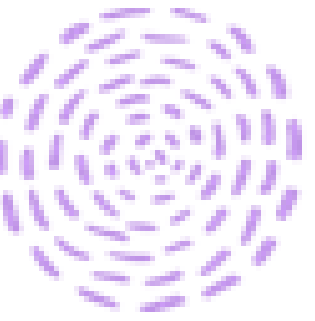

+S/100
MILLONES

de fondo inicial
invertidos en
**negocios
sostenibles.**

+S/150
MILLONES

de **fondos privados
comprometidos** para
futuras inversiones.

+S/100
MILLONES

de **fondos públicos
para promover** los
negocios sostenibles, de
los cuales entre 5-15%
serán liderados por
mujeres

10 MIL
PERSONAS

mejoran sus
medios de vida,
de los cuales
2,500 son
mujeres.

20 MIL
HECTÁREAS

de bosques
recuperados a
través de modelos
innovadores.

60 MIL
HECTÁREAS

de **bosques** bajo
manejo adecuado.



GOBIERNOS REGIONALES Y GOBIERNO NACIONAL



GRACIAS



USAID
DEL PUEBLO DE LOS ESTADOS
UNIDOS DE AMÉRICA



En colaboración con
Canada

**CONSERVACIÓN
INTERNACIONAL**



Perú