

# **Presentación para la Comisión de Producción, Micro y Pequeña Empresa y Cooperativas del Congreso de la República**



## **Sistema de Cajas Municipales del Perú**

**Lima, 08 de junio de 2020**

**Fernando Ruíz Caro Villagarcía  
Presidente FEPCMAC**

# Sistema de Cajas Municipales: Cobertura Nacional

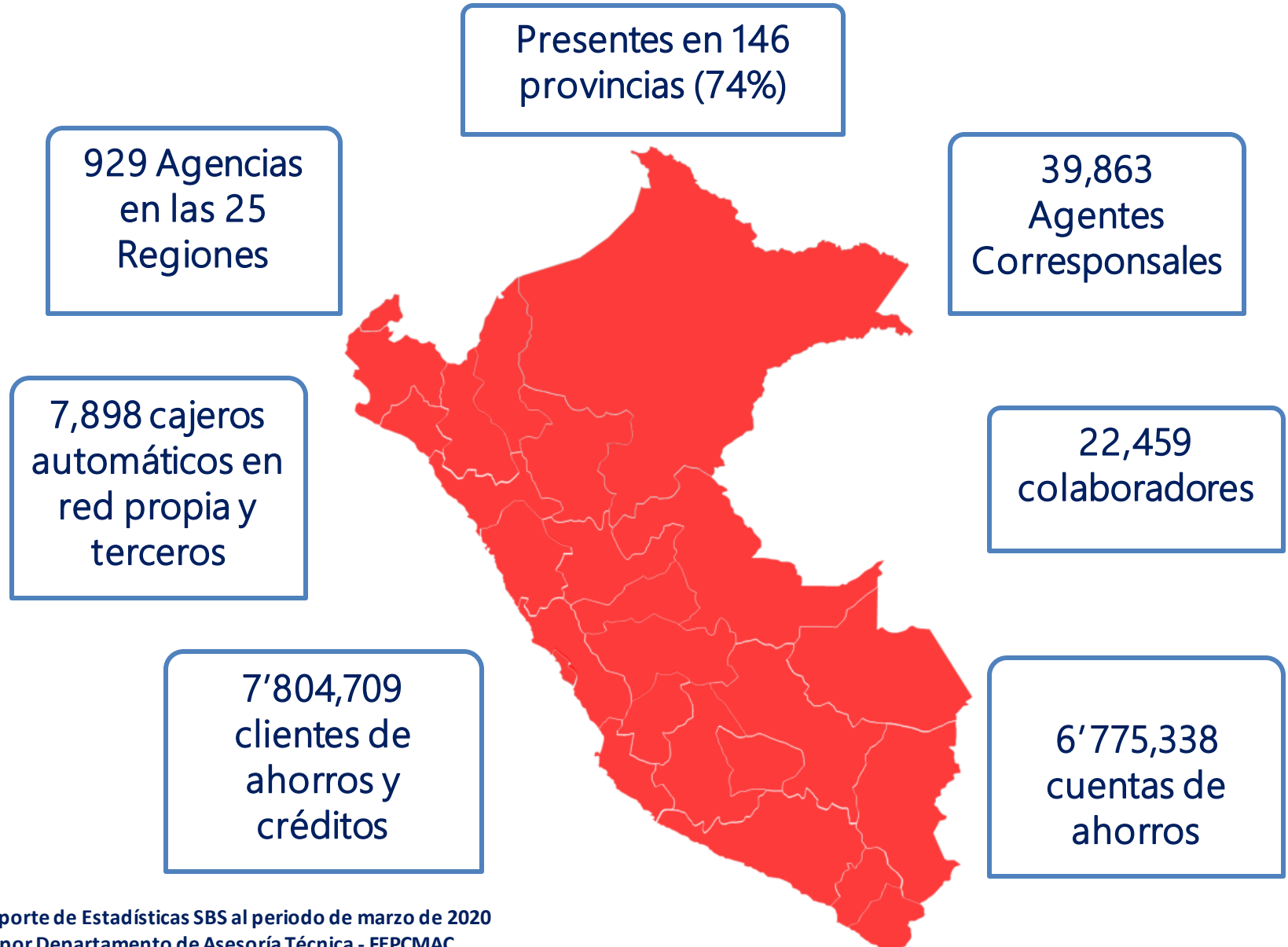

# Sistema de Cajas Municipales:

## Marzo 2020

### Ahorros

- S/ 22,939 Millones (6.7% del Sistema Financiero)
- 5.8 Millones de clientes (17% del Sist. Financiero)
- 8.7 % crecimiento anual

### Créditos

- S/ 22,870 Millones (6.6% del Sistema Financiero)
- 1.9 Millones de clientes (25% del Sist. Financiero)
- 6.7 % crecimiento anual

### Patrimonio y Utilidades

- S/ 3,851 Millones
- S/ 62 Millones

# Empleo y Empresas en el Perú

## Situación de Empleo en el Perú (2019)

Población Económicamente Activa (PEA)	17.8 Millones	
Personas Ocupadas / Zona Urbana	13.4 Millones	75.0%
Empleo Formal	4.5 Millones	33.6%
Empleo Informal	8.8 Millones	66.4%

Fuente: Empleo Nacional al IV Trimestre 2019 del INEI

## Empresas y establecimientos en el Perú (Formales)

Empresas registras (INEI)	2.73 Millones	
Micro y Pequeña Empresa (MYPE)	2.62 Millones	96.10%
Medianas Empresas	0.06 Millones	2.10%
Grandes Empresas	0.05 Millones	1.80%

Fuente: Informe Técnico del INEI N° 01-2020 - Demografía Empresarial en el Perú

## Empresas que operan en la economía peruana (2018)

Numero de empresas	9.70 Millones	
Sector Informal	7.28 Millones	75%
Sector Formal	2.42 Millones	25%

Fuente: Instituto de Economía y Desarrollo Empresarial (IEDEP) - Cámara de Comercio de Lima

# Microempresa en el Perú

## Gobierno Régimen Especial MYPE

- **N° DE TRABAJADORES:**
- De uno (01) hasta diez (10) trabajadores.
- **VENTAS ANUALES:**
- Hasta un monto máximo de **150 UIT:** S/ 645,000 Soles.

## Sistema Financiero SBS

- Empresas con endeudamiento total hasta de S/ 20,000 en los últimos (06) meses.
- No incluye créditos hipotecarios

### Créditos Microempresa a Marzo 2020

Créditos Microempresa (monto)	S/ 4,389 Millones	19%
Ticket Promedio por Crédito Microempresa	S/ 5 Mil	
Cientes Microempresa (número)	900 Mil	45%
Empleos generados (número)	2.7 Millones	27%

Fuente: Boletín de Estadísticas SBS a marzo 2020

Elaboración: Departamento de Asesoría Técnica FEPCMAC

# Pequeña Empresa en el Perú

## Gobierno Régimen Especial MYPE

- **N° DE TRABAJADORES:**
- De uno (01) hasta cien (100) trabajadores.
- **VENTAS ANUALES:**
- Hasta un monto máximo de **1,700 UIT:** S/ 7'310,000 Soles.

## Sistema Financiero SBS

- Empresas con endeudamiento total mayor a S/ 20,000 hasta S/ 300,000 en los últimos (06) meses.
- No incluye créditos hipotecarios

### Créditos Pequeña empresa a Marzo 2020

Créditos Pequeña empresa (monto)	S/ 9,921 Millones	43%
Ticket Promedio por Crédito Pequeña empresa	S/ 34 Mil	
Clientes Pequeña empresa (número)	293 Mil	15%
Empleos generados (número)	2.3 Millones	

Fuente: Boletín de Estadísticas SBS a marzo 2020

Elaboración: Departamento de Asesoría Técnica FEPCMAC

# **El Sistema de Cajas Municipales y el COVID 19**



# Medidas de apoyo a los clientes de las CMAC: Reprogramación de Cartera

## Sistema CMAC:

### Resumen de facilidades para reprogramación de créditos por Covid-19 a la fecha

CMAC	Reprogramación	Tipo de créditos	Período de gracia (congelamiento)	Plazo adicional	Cobro de interés adicional
Arequipa	SI	Aplica a todos	30 a 90 días	NO	NO
Cusco	SI	Aplica a todos	30 a 60 días	No indica	NO
Del Santa	SI (2 opciones): mover cuota y trasladar a otra	Aplica a todos	Hasta 95 días	6 meses	NO
Huancayo	SI	Aplica a todos	30 a 90 días	NO	No indica
Ica	SI	Aplica a todos	30 a 90 días	6 meses	NO
Maynas	SI	Aplica a todos	30 a 90 días	NO	No indica
Paita	SI	Aplica a todos	en función a necesidad del cliente	NO	NO
Piura	SI	Aplica a todos	30 a 90 días	6 meses	No indica
Sullana	SI	Aplica a todos	30 a 90 días	NO	NO
Tacna	SI	Aplica a todos	30 a 90 días	NO	NO
Trujillo	SI	Aplica a todos	30 a 90 días	NO	No indica

Fuente: Página Web de las CMAC

Elaboración: Departamento de Asesoría Técnica- FEPCMAC



# Reprogramación de Créditos

**Sistema Financiero: Cartera Reprogramada respecto al total por tipo de entidad  
(Al 31 de mayo del 2020)**

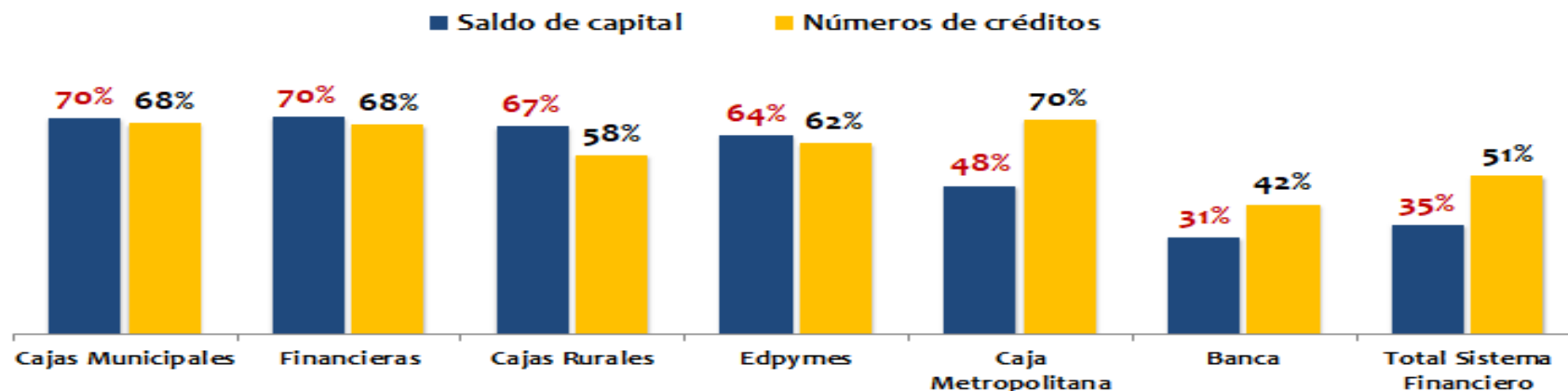

**Sistema CMAC: Cartera Reprogramada respecto al total por tipo de créditos  
(Al 31 de mayo del 2020)**

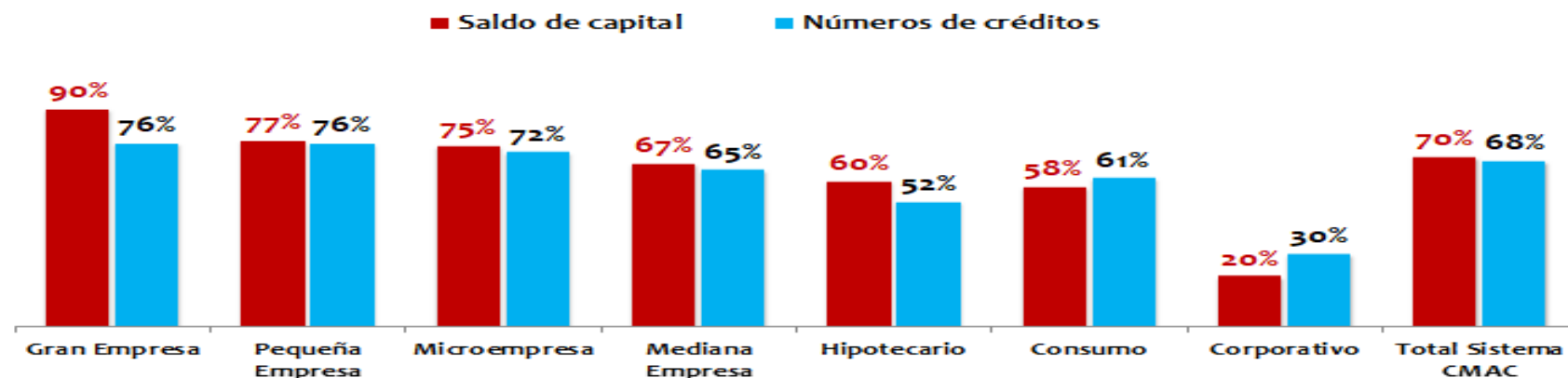

Fuente: Reporte de Reprogramaciones SBS al 31 de mayo del 2020

Elaborado por Departamento de Asesoría Técnica - FEPCMAC

# Sistema CMAC:

## Cartera de Créditos Reprogramados: mayo 2020

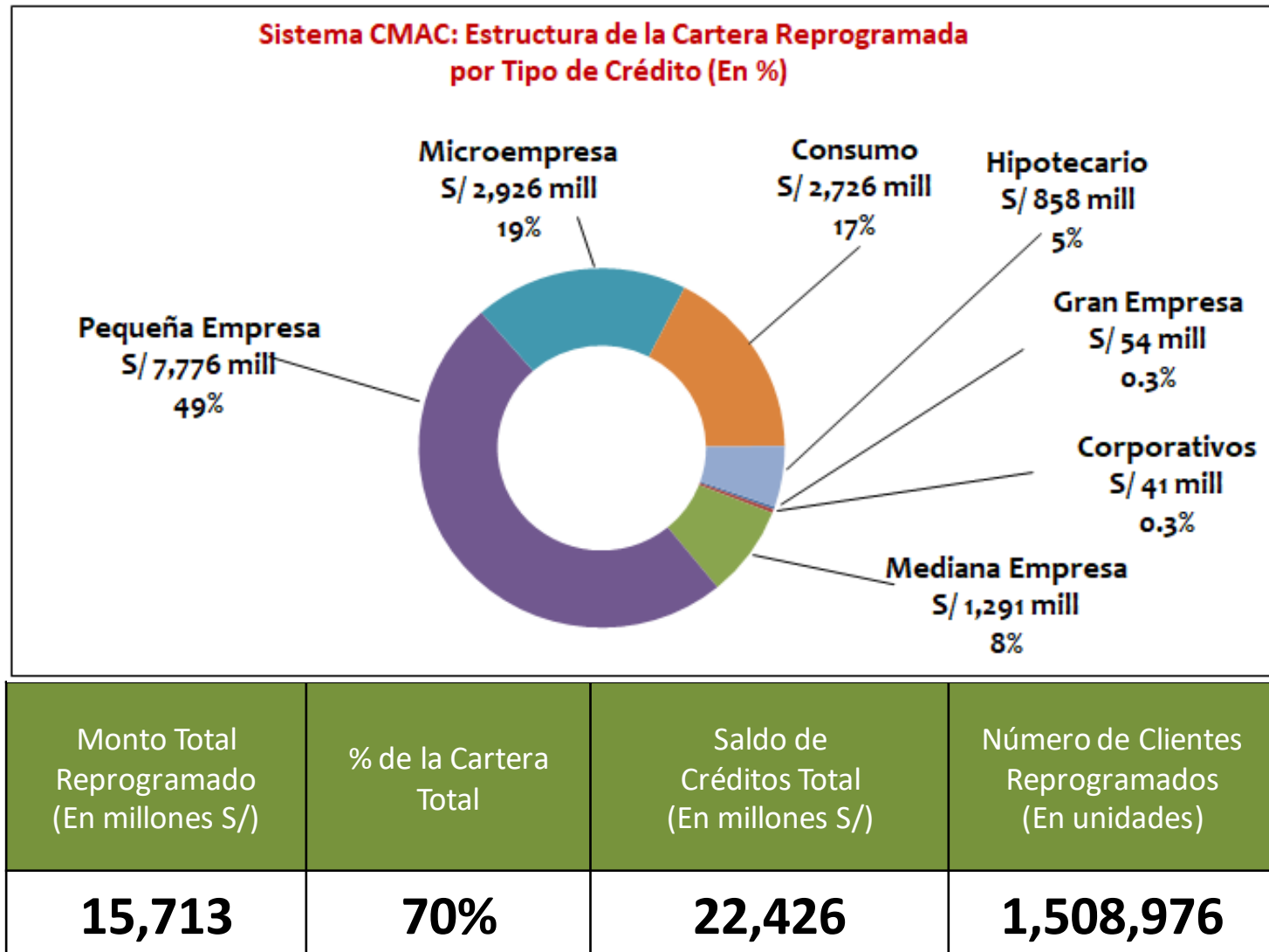

Fuente: Reporte de Reprogramaciones SBS al 31 de mayo del 2020

Elaborado por Departamento de Asesoría Técnica - FEPCMAC

# Total Programa Reactiva Perú

**Subasta de Repos de cartera con garantía soberana del 23 de abril al 28 de mayo de 2020**

(en millones de Soles)

% de garantía	Monto garantizado	Tasa mínima (%)	Tasa máxima (%)	Tasa promedio ponderada (%)	Monto adjudicado al 28.05.2020
98%	Hasta S/ 10 mil (Especial)	2.50	3.60	3.41	204
98%	Hasta S/ 30 mil	0.50	3.50	2.40	415
95%	S/ 30,001 - S/ 300 mil	0.54	2.50	1.03	4898
90%	S/ 300,001 - S/ 5 millones	0.90	2.00	1.07	13506
80%	S/ 5,000,001 - S/ 10 millones	0.79	1.48	1.10	8618
<b>TOTAL</b>		<b>0.50</b>	<b>3.60</b>	<b>1.11</b>	<b>S/. 27,641</b>

- ☐ El Sistema CMAC se adjudicó **S/ 516 millones**, lo que representa el 1.9% del total de subastas adjudicadas.
- ☐ El 01.06.2020 COFIDE informó que otorgó garantías a las CMAC por **S/ 270 millones que beneficiará a 5,901 clientes.**

Fuente: Banco Central de Reserva del Perú

Elaboración: Departamento de Asesoría Técnica- FEPCMAC

# Fondo FAE-MYPE

Subastas FAE-MYPE del 22 de mayo al 29 de mayo  
(en miles de Soles)

Entidades	Monto asignado con garantía 98 %	Monto asignado con garantía 90 %	Monto asignado total	% participación
Bancos	60,000	95,000	155,000	35.23%
Financieras	109,609	30,658	140,267	31.88%
<b>CMAC</b>	<b>18,391</b>	<b>60,000</b>	<b>78,391</b>	<b>17.82%</b>
Edpymes	33,000	2,042	35,042	7.96%
COOPAC	7,500	23,800	31,300	7.11%
<b>Total</b>	<b>228,500</b>	<b>211,500</b>	<b>440,000</b>	<b>100.00%</b>

- ☐ Al 29.05.2020, el Sistema CMAC se adjudicó **S/ 78 millones**, lo que representa casi el 18% del total de subastas adjudicadas.
- ☐ Se espera atender **20 mil clientes Microempresa** (ticket promedio de S/ 5 mil).

Fuente: COFIDE

Elaboración: Departamento de Asesoría Técnica- FEPCMAC

# Modelo de Precio – Clientes

## Estructura de pricing

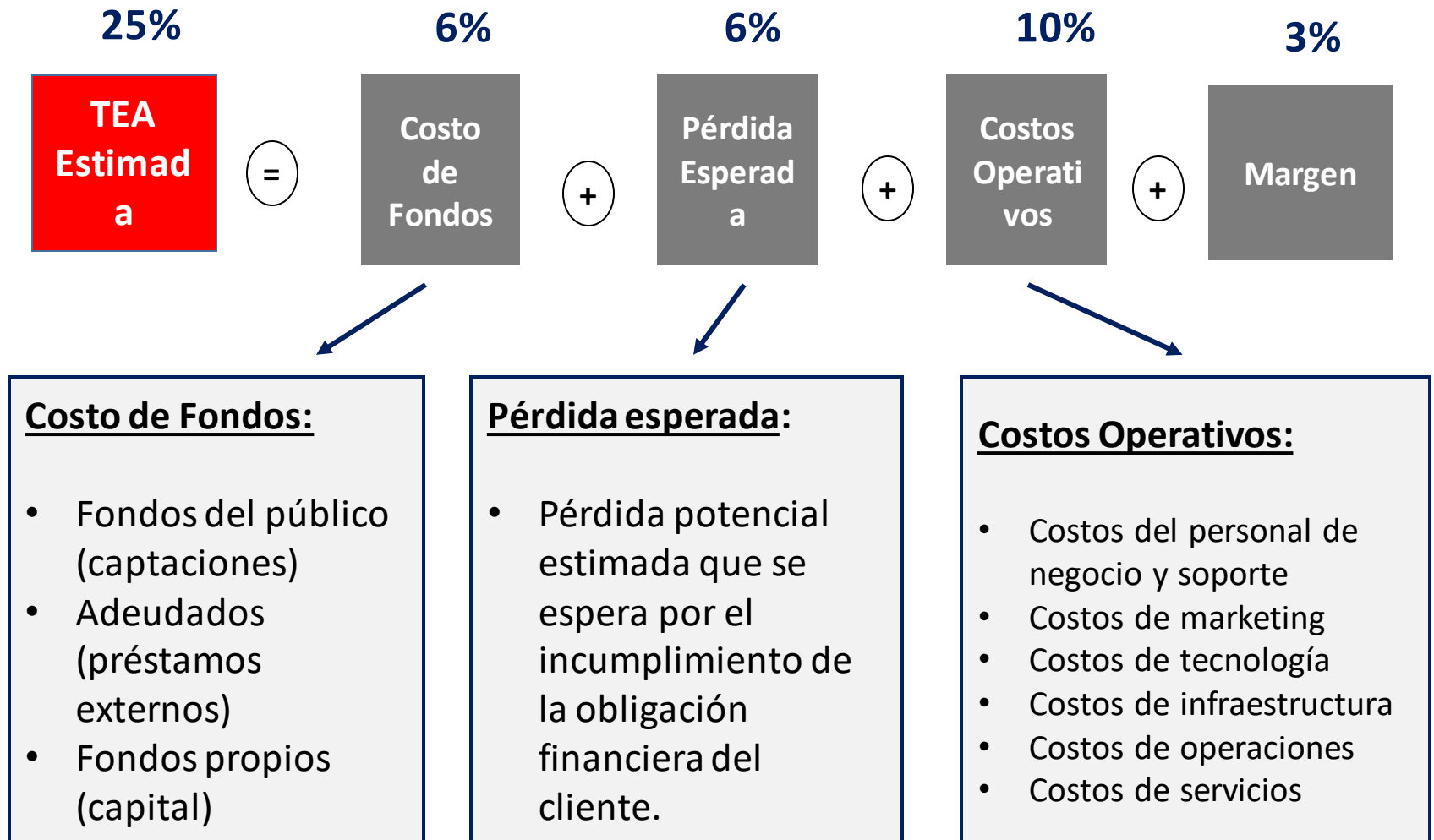

# Modelo de Precio - Programas de apoyo Gobierno

Reactiva Perú

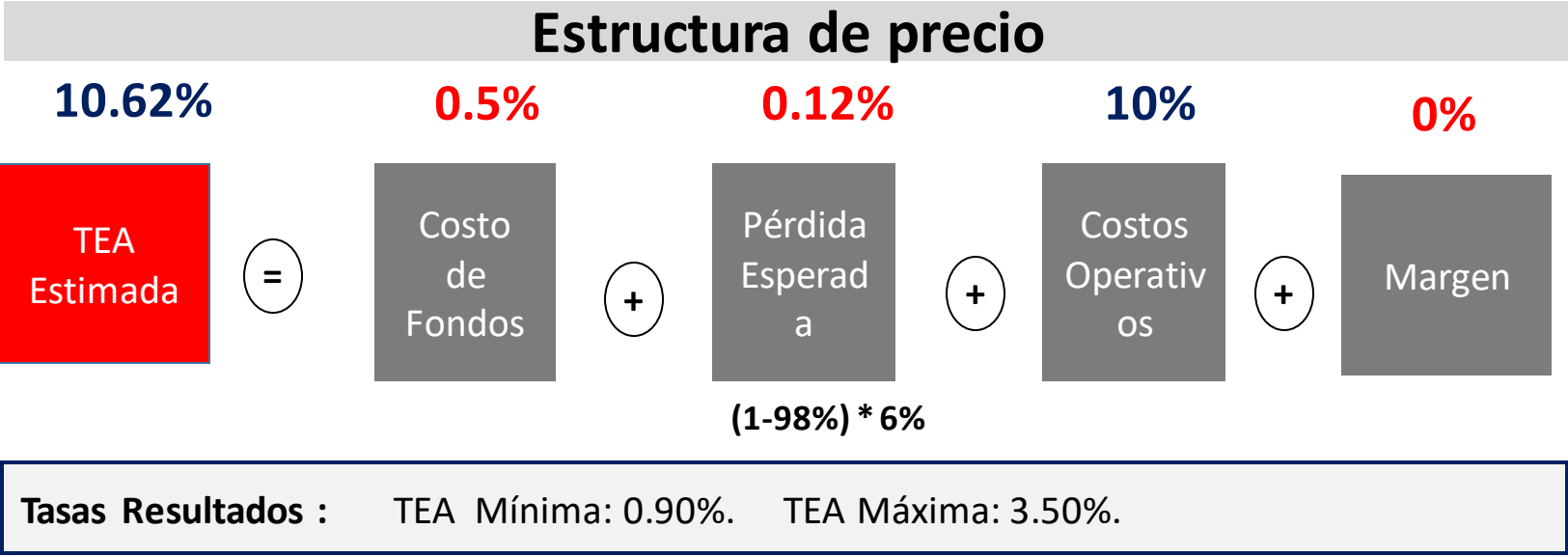

FAE - MYPE

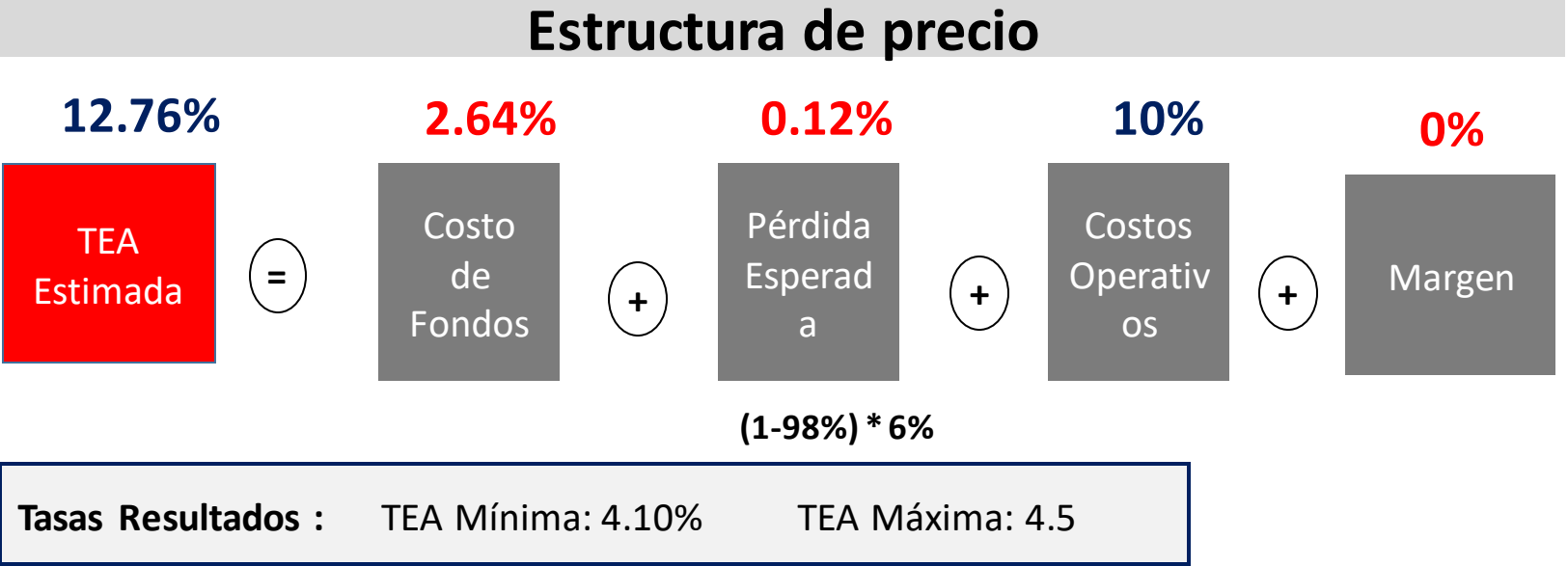

**Sistema CMAC: Escenario de estrés por condonación de intereses y Covid 19**  
**Proyección de principales rubros del Estado de Resultados (Millones de S/)**

	Dic - 2019	Dic - 2020
INGRESOS FINANCIEROS (*)	4652	1036
GASTOS FINANCIEROS	1159	945
PROVISIONES PARA CREDITOS DIRECTOS	751	925
GASTOS ADMINISTRATIVOS (**)	2117	1644
<b>UTILIDAD (PERDIDA DEL EJERCICIO)</b>	<b>445</b>	<b>-2475</b>

(\*) De no producirse una corrida de ahorros de nuestros clientes

(\*\*) Considerando que no habrá despidos de colaboradores en un regimen de austeridad extremo

**Sistema CMAC: Escenario de estrés por condonación de intereses y Covid 19**  
**Proyección del Patrimonio (Millones S/)**

	Dic - 2019	Dic - 2020
RESERVAS	679	679
RESULTADO NETO DEL EJERCICIO	445	-2475
<b>PATRIMONIO</b>	<b>3792</b>	<b>1313</b>
<b>VARACION ANUAL DEL PATRIMONIO</b>		<b>-65%</b>

Fuente: Superintendencia de Banca, Seguros y AFP

Elaboración: Departamento de Asesoría Técnica FEPCMAC

# **Retos a afrontar post COVID 19**





# El sector informal en la economía

La necesidad de ir hacia una nueva formalidad de la economía.....



## Producción

- Genera el 20% del valor agregado bruto.
- 80% de las empresas son informales.
- 81% no lleva libros contables.
- 40% no tiene más de un 2 años de existencia.
- 58% trabaja sin local fijo.

## Demanda

- Empleo informal es el 73% de la PEA ocupada.
- 46% son trabajadores independientes.
- 35% son empleados u obreros.
- 37% trabaja en sectores más afectados por el confinamiento.

# Hacia un nuevo modelo de formalidad



**Inclusiva**

**Para  
beneficio de  
todos**

**Descentralizada**

**Accesible**





***Muchas Gracias ...***