JNE

JURADO NACIONAL DE ELECCIONES

Desde 1931, por la Gobernabilidad y la Democracia

Sustentación del Proyecto de Presupuesto 2021 ante la Comisión de Presupuesto y Cuenta General de la República del Congreso de la República

DR. VÍCTOR TICONA POSTIGO

Presidente del Jurado Nacional de Elecciones

Contenido

1. Marco Estratégico
2. Principales Metas 2021
3. Actividades del JNE
   3.1 Actividades ejecutadas 2020
   3.2 Elecciones Congresales Extraordinarias 2020
   3.3 Elecciones Generales 2021 (Actividades preliminares 2020)
   3.4 Actividades Programadas 2021 (funcionamiento)
   3.5 Elecciones Generales 2021
4. Presupuesto
   4.1 Ejecución Presupuestal 2019-2020
   4.2 Presupuesto de Funcionamiento 2019, 2020 y 2021
   4.3 Proyecto de Presupuesto 2021
   4.4 Demanda adicional

1) Marco Estratégico

VISIÓN

Organismo electoral transparente, eficiente y moderno, que promueve una democracia estable, para un país próspero y sostenible.

MISIÓN

Administrar la justicia electoral, fiscalizar los procesos electorales, impartir la educación electoral y mantener el registro de las organizaciones políticas; orientado a garantizar el respeto de la voluntad ciudadana, consolidar el sistema de partidos políticos y fortalecer la institucionalidad democrática del Perú, de forma transparente, eficiente y moderna.

1) Marco Estratégico

Objetivos Estratégicos

- Garantizar la óptima **administración de justicia electoral** a la ciudadanía y a las organizaciones políticas.
- Asegurar una adecuada **fiscalización electoral** orientada a todos los actores del sistema democrático.
- Optimizar el servicio de **registro de organizaciones políticas.**
- Mejorar los conocimientos y capacidades en materia **cívico-electoral y de gobernabilidad** de la ciudadanía y organizaciones políticas.
- Modernizar **la gestión institucional**.
- Implementar **la gestión integral de riesgo de desastres**.

2) Principales Metas 2021

1. Garantizar la legalidad y transparencia de las **Elecciones Generales 2021** en el contexto de la pandemia.
2. Elaborar y aprobar **iniciativas legislativas** como proyectos de ley y de reglamentación de la **legislación electoral** orientados a garantizar la óptima administración de justicia electoral y ciclo electoral.
3. Resolver y emitir de manera **transparente y oportuna** los pronunciamientos en materia electoral para mejorar la administración de justicia electoral.
4. Atender efectiva y oportunamente las solicitudes de **registro de las organizaciones políticas** referidas a inscripción, modificación, y desafiliación, a través de plataformas digitales en el marco del contexto actual.
5. Fortalecer e implementar acciones de formación y capacitaciones semipresenciales/virtuales, tales como el **programa de alta excelencia académica,** así como programas de formación política, de justicia y excelencia electoral, con temas relacionados a la democracia, gobernabilidad, análisis político y derecho electoral.

2) Principales Metas 2021

6. Realizar la **fiscalización efectiva y transparente** de la existencia y funcionamiento de comités partidarios, de la actualización del padrón electoral, y de las declaraciones juradas de hojas de vida, adoptando medidas sanitarias y de seguridad para resguardar los derechos de la vida, la salud y el sufragio.
7. Fortalecer los programas integrales de sensibilización a la ciudadanía como el **Voto Informado**; de formación y de asistencia técnica en educación cívica dirigida a jóvenes, mujeres, poblaciones indígenas; así como el fortalecimiento de organizaciones políticas orientada a mejorar su participación política y electoral, utilizando nuevas herramientas y/o modalidades.
8. Implementar propuestas de gestión de **servicios desconcentrados** en el contexto de la pandemia.
9. Desarrollar la gestión moderna de **tecnologías de información** con énfasis en el **Sistema Integrado Jurisdiccional de Expedientes (SIJE),** como soporte para el fortalecimiento administrativo y jurisdiccional.

3. Actividades del JNE

3.1) Actividades Ejecutadas 2020

JUSTICIA ELECTORAL

- Resolución efectiva de casos de vacancias, suspensiones e impugnaciones del registro de organizaciones políticas.
- Desarrollo de audiencias públicas virtuales.
- Elaboración y aprobación reglamentos electorales.
- Aprobación del cronograma electoral para las EEGG 2021.
- Determinación de las circunscripciones administrativas y de justicia electoral para EEGG 2021.

3.1) Actividades Ejecutadas 2020

ADMINISTRATIVA - REGISTRAL

- Inscripción de las organizaciones políticas y alianzas electorales (ROP) a nivel nacional.
- Implementación del Portal Electoral Digital para la inscripción virtual de Partidos Políticos.
- Fortalecimiento de los Sistemas de Gestión de Calidad y Calidad Electoral: (ISO 9001:2015 e ISO/TS 54001:2019).
- Proceso de implementación y certificación del ISO Anti soborno (ISO 37001:2016)

3.1) Actividades Ejecutadas 2020

FISCALIZACIÓN

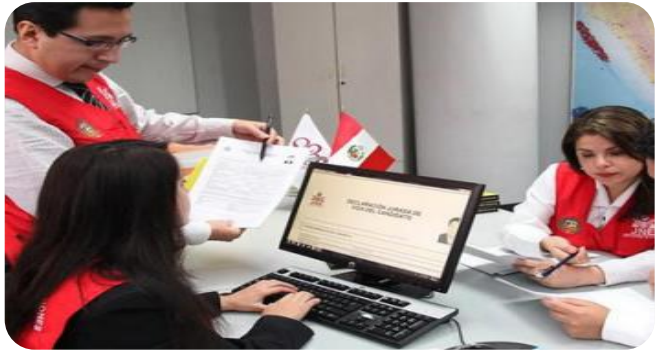

- Se fiscalizó **55** expedientes de declaraciones juradas de hojas de vida de autoridades electas, y se atendieron **8** denuncias al respecto.
- Se fiscalizó la actualización trimestral del padrón electoral (primer y segundo trimestre del 2020).
- Se fiscalizó la existencia y funcionamiento de **6** Comités Partidarios, asimismo, se atendieron de manera especializada todas las solicitudes recibidas de asistencia técnica en temas electorales.
- Se fiscalizó **11** procesos de mecanismos de participación ciudadana y se suscribieron **13** Convenios de Cooperación Interinstitucional con las Municipalidades Provinciales.

3.1) Actividades Ejecutadas 2020

EDUCACIÓN

MUSEO ELECTORAL

El Museo Electoral y de la Democracia atendió a 3,215 ciudadanos a través de exposiciones permanentes e itinerantes.
Implementación del Plan de Trabajo para el acercamiento del **Museo Virtual** en el marco del COVID- 19.

CENTRO DE DOCUMENTACIÓN E INFORMACIÓN ELECTORAL - CEDIE

El Centro de Documentación e Información Electoral – CEDIE, adquirió 228 títulos bibliográficos
Implementación del Plan de Trabajo de **virtualización del CEDIE**.

VOLUNTARIADO

Convocatoria al **Voluntariado Remoto** 2020-2021, para Lima y 09 regiones del país que cuentan con Oficinas Desconcentradas del JNE

FERIA DE LIBRO

Participación en la **Feria Internacional del Libro 2020** a través de la tienda **virtual** y de actividades de carácter cultural.

3.1) Actividades Ejecutadas 2020

EDUCACIÓN

PARTICIPACIÓN POLÍTICA INDÍGENA

Reuniones del Grupo de Trabajo para el Fortalecimiento de la Participación Política Indígena, contando con experiencias de participación política indígena y estrategias educativas/electorales en el marco de la COVID-19 de Bolivia.

PUBLICACIONES Y DOCUMENTOS DE TRABAJO

PERFIL DE LAS CANDIDATURAS SUBNACIONALES EN EL PERÚ e HISTORIA DEL VOTO FEMENINO.
Segunda edición

REPORTES ELECTORALES

1. ¿Cuál es el perfil del elector peruano?
2. ¿Cuál es el perfil de las candidaturas congresales?
3. ¿Qué tan inclusivas son las listas al parlamento?
4. ¿Cuál es el rasgo distintivo de las candidatas en el Perú?
5. ¿Cómo ha estado representada la juventud en las listas parlamentarias?
6. Encuesta a candidaturas congresales
7. ¿Cuál es la participación de personas con discapacidad en las listas congresales?

3.2) Elecciones Congresales Extraordinarias (26-01-2020)

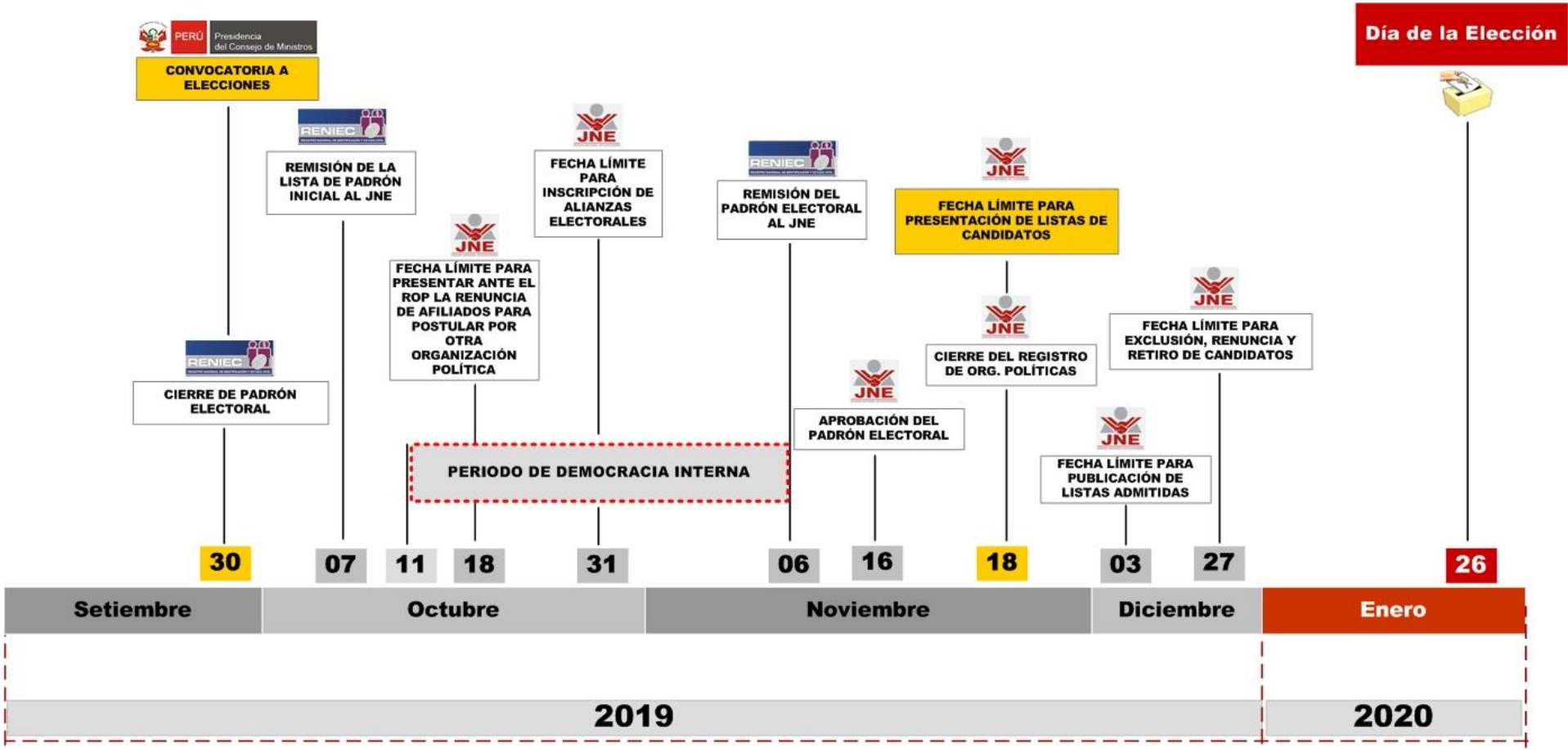

3.2) Elecciones Congresales Extraordinarias - ECE 2020

JUSTICIA ELECTORAL

- Aprobación de Reglamentos Electorales con motivo de las Elecciones Congresales Extraordinarias – ECE 2020.
- Aprobación del Padrón Electoral definitivo con motivo de las ECE 2020.
- Determinación de las circunscripciones administrativas y de justicia electoral.
- Declaración de conclusión del proceso electoral ECE 2020.

3.2) Elecciones Congresales Extraordinarias - ECE 2020

FISCALIZACIÓN

Fiscalización del padrón electoral

Se realizó la verificación de datos de 7 296 ciudadanos y se remitió a RENIEC 1 668 actas con datos observados.

Fiscalización técnica

Se fiscalizó el software y hardware del cómputo de resultados y se verificaron 84 851 actas electorales. Se contó con fiscalizadores técnicos en cada una de las OPDE.

Fiscalización electoral

Desde la convocatoria hasta su culminación se ejecutaron los procedimientos de fiscalización de: organización del proceso, garantías, neutralidad, propaganda electoral, publicidad estatal, dádivas, declaración jurada de hojas de vida, entre otros, a cargo de los fiscalizadores desplegados a nivel nacional.

- Se registraron **7,745** incidencias.
- Se fiscalizaron **3,101** declaraciones juradas de hoja de vida de candidatos inscritos.
- Se fiscalizó el día de la votación en los **5, 173** locales de votación habilitados por la ONPE.

3.3) Elecciones Generales 2021 – Cronograma Electoral

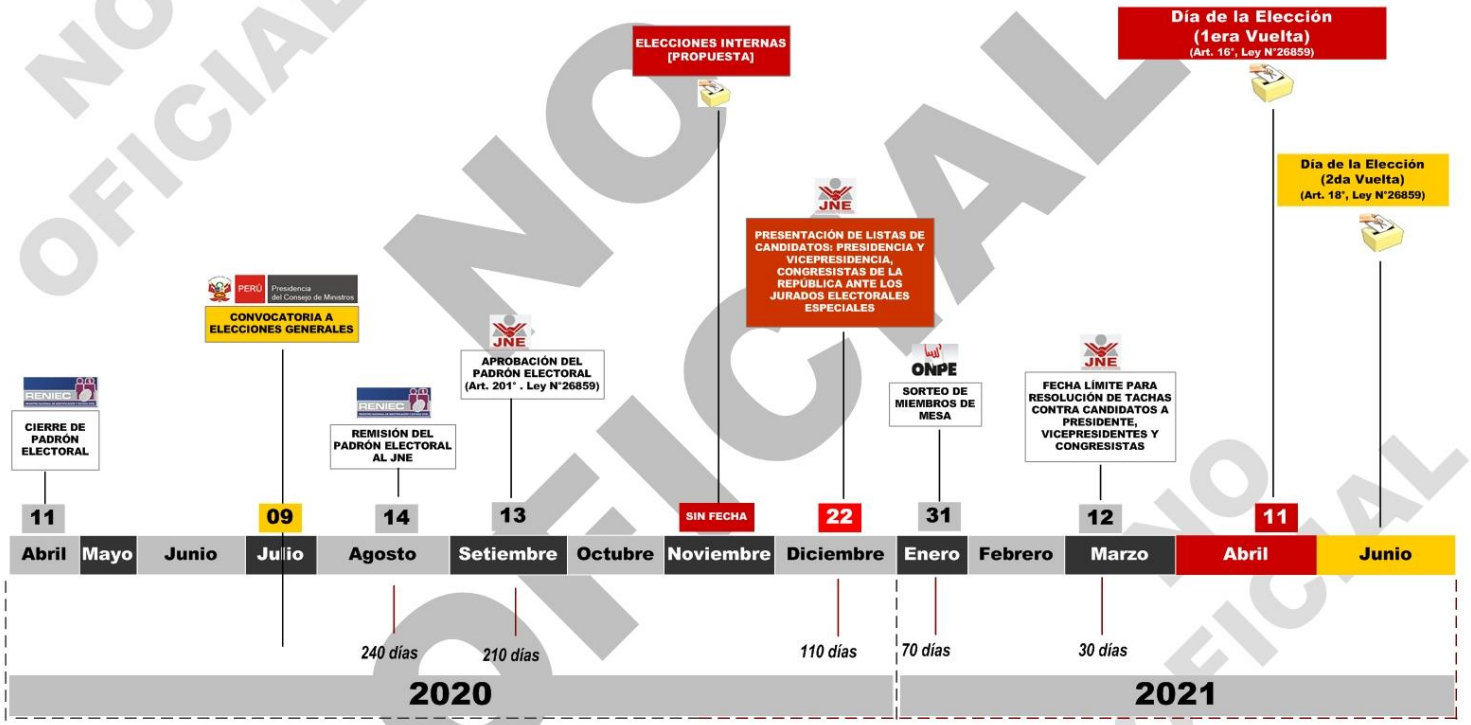

3.3) Elecciones Generales 2021 – Actividades Preliminares 2020

FISCALIZACIÓN

Fiscalización del Padrón Electoral
A la fecha se ha realizado la verificación de datos de **7 295** ciudadanos y se remitió a RENIEC **950** actas con datos observados.

Fiscalización Electoral (descentralizada y centralizada): Comprende la fiscalización de propaganda electoral, publicidad estatal, neutralidad, encuestas electorales, garantías del proceso electoral, jornada electoral, dádivas, declaraciones juradas de hojas de vida de candidatos y organización del proceso, entre otros.

Fiscalización Técnica: Comprende la fiscalización del software y hardware de los centros de cómputo (ODPE), simulacro de cómputo, cómputo de resultados y verificación de las actas electorales.

Implementación de protocolos y de medidas de seguridad y salud en el desarrollo de los servicios electorales en el marco de las EEGG 2021.

3.3) Elecciones Generales 2021 – Actividades Preliminares 2020

EDUCACIÓN

- Mesas de trabajo virtual/en línea con organizaciones sociales aliadas para la promoción política de públicos priorizados.
- Mesa técnica con organismos electorales para elecciones con igualdad (sesiones virtuales).
- Taller virtual: “ESTRATEGIAS PARA CONTRIBUIR AL INTERÉS CÍVICO Y EL VOTO INFORMADO”.
- Foro Binacional de Mujeres parlamentarias organizado por 10 instituciones que promueven la participación política de las mujeres, participaron las más altas autoridades del Jurado Nacional de Elecciones de Perú y el Tribunal Contencioso Electoral de Ecuador (modalidad virtual).

3.4) Actividades Programadas 2021 (Funcionamiento)

JUSTICIA ELECTORAL

Resolver y emitir resoluciones en materia electoral (vacancias y suspensiones)

Difusión y actualización de nueva normativa electoral

Elaboración de proyectos de leyes y reglamentaciones en materia electoral

3.4) Actividades Programadas 2021 (Funcionamiento)

ADMINISTRATIVA - REGISTRAL

Atención de solicitudes de inscripción de Organizaciones Políticas y modificación de partidas electrónicas

FISCALIZACIÓN

Fiscalización focalizada sobre la **existencia y funcionamiento de Comités Partidarios**, declarados por las organizaciones políticas.

Fiscalización de la actualización trimestral del **padrón electoral** enviado por el RENIEC.

Fiscalización de declaraciones Juradas de **Hojas de Vida de autoridades electas.**

Fiscalización focalizada de mecanismos de participación ciudadana

- Elección de representantes de la sociedad civil ante los CCR, CCLP y CCLD;
- Elección de autoridades en municipalidades de Centros Poblados.

3.4) Actividades Programadas 2021 (Funcionamiento)

EDUCACIÓN

- Implementación de programas de formación semipresencial descentralizadas y en Lima en educación cívica dirigido a los grupos objetivos de la DNEF.
- Desarrollo de actividades de información y sensibilización permanente de la ciudadanía para la participación cívico-electoral a través de herramientas tecnológicas.
- Programas de asistencia técnica descentralizadas y en Lima en educación cívica dirigido a los grupos objetivos de la DNEF a través de plataformas tecnológicas.
- Implementación de programas de investigación política e historia electoral para la difusión de las actividades educativas a las organizaciones interesadas y ciudadanía en general.
- Implementación del programa de Voluntariado Remoto a través de actividades de formación a Voluntarios y de sensibilización dirigido a la ciudadanía.
- Museo Electoral y de la Democracia: Exposiciones permanentes e itinerantes, digitalización de material museológico, visitas virtuales al Museo, salas y charlas virtuales

3.4) Actividades Programadas 2021 (Funcionamiento)

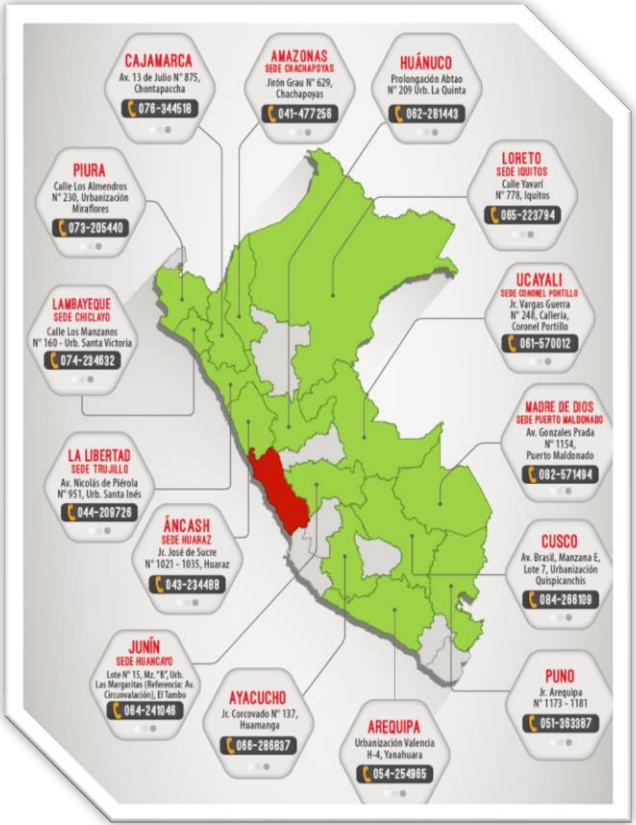

Servicios Desconcentrados

Contamos con **15 Oficinas Desconcentradas**: **Amazonas, Huánuco, Loreto, Ucayali, Madre de Dios, Cusco, Puno, Arequipa, Ayacucho, Junín, Ancash, La Libertad, Lambayeque, Piura y Cajamarca.**

Actividades (servicios prestados):

- Trámite de justificación por inasistencia a la instalación de la mesa de sufragio.
- Trámite de dispensa por omisión al sufragio.
- Emisión de constancias por afiliación, desafiliación, renuncia a organizaciones políticas.
- Orientación sobre requisitos para conformación de organizaciones políticas y otros trámites a nivel electoral.
- Información sobre estado de trámite de expedientes.

3.4) Actividades Programadas 2021 (Funcionamiento)

Sistema Integrado de Gestión

Alinear al JNE a estándares internacionales de calidad y, de lucha contra la corrupción.

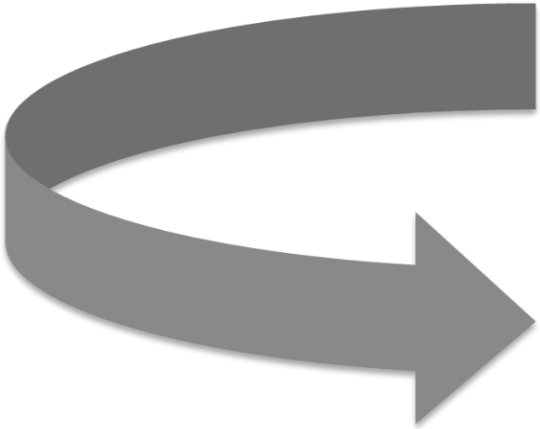

Incrementar el alcance del **Sistema de Gestión de Calidad-ISO 9001:2015** de manera desconcentrada para llegar al 100% de Oficinas Desconcentradas con Certificación ISO (de 12 a 15) .

Actualmente, cuentan con certificación ISO de Calidad las siguientes **12 Oficinas Desconcentradas**: Amazonas, Loreto, Ucayali, Madre de Dios, Cusco, Puno, Arequipa, Junín, La Libertad, Lambayeque, Piura y Cajamarca.

Fortalecer el **Sistema de Gestión de Calidad Electoral (ISO 54001).**

Implementar y certificar el **Sistema de Gestión Anti soborno sobre la base de la ISO 37001.**

Implementar y fortalecer el **Sistema de Control Interno (SCI).**

La implementación de sistemas de gestión permite alcanzar la excelencia en la ejecución de los procesos que desarrolla una organización, en la prestación de nuestros servicios y, fortalecer la lucha contra la corrupción.

3.5) Actividades de Elecciones Generales 2021

JUSTICIA ELECTORAL

- Aprobación de normativa electoral.
- Definición de las circunscripciones administrativas y de justicia electoral y conformación e instalación de los Jurados Electorales Especiales – JEE.
- Administración de justicia electoral, a través de la resolución efectiva de la elevada carga procesal a registrarse en los JEE (1era instancia), como en el Jurado Nacional de Elecciones - JNE (2da instancia) con motivo de las **Elecciones Generales 2021**.
- Cierre del proceso electoral EEGG 2021.

3.5) Actividades de las Elecciones Generales 2021

ADMINISTRATIVA - REGISTRAL

- Atención de solicitudes de inscripción de organizaciones Políticas y modificación de partidas Registrales.
- Atención de organizaciones políticas y alianzas electorales.
- Mantenimiento del Sistema de Registro de Organizaciones Políticas.
- Habilitación de la Ventanilla Única de Antecedentes Electorales.
- Registro o renovación de inscripción de encuestadoras.

FISCALIZACIÓN

Fiscalización electoral (descentralizada y centralizada): Padrón Electoral, Hojas de Vida, publicidad estatal, propaganda electoral, organización del proceso en su conjunto, entre otros.

3.5) Actividades de las Elecciones Generales 2021

EDUCACIÓN

- Promoción de Elecciones Justas, Libres de agresiones y en igualdad política - Tribunal de Honor – **Pacto Ético Electoral**
- Fortalecimiento de Capacidades a Líderes Sociales y Políticos.
- Visibilización de la importancia de la representación de mujeres, jóvenes e indígenas en cargos de elección popular.
- Construcción de canales de difusión e información electoral para la ciudadanía – Promoción del Voto Informado.
- Campañas de Sensibilización.
- **Debates Electorales**

4) Presupuesto

4.1) Ejecución Presupuestal Año Fiscal 2019 (a nivel de Devengados)

POR TODA FUENTE DE FINANCIAMIENTO
(En soles)

Genérica de Gasto	PIA	PIM	Ejecución Presupuestal Al 31DIC2019 (S/)	Ejecución Porcentual Al 31DIC2019 (%)
2.1 Personal y Obligaciones sociales	20,398,559	32,099,186	25,096,435.15	78%
2.2 Pensiones y otras prestaciones sociales	5,161,568	4,575,574	4,445,977.38	97%
2.3 Bienes y servicios	23,337,208	51,876,768	43,793,815.17	84%
2.4 Donaciones y Transferencias	0	135,740	135,738.55	100%
2.5 Otros gastos	510,000	1,392,453	1,337,521.49	96%
2.6 Bienes de capital	63,547	1,791,058	1,452,566.64	81%
T O T A L :	**49,470,882**	**91,870,779**	**76,262,054.38**	**83%**

La ejecución presupuestal del JNE en el año 2019 fue del 83%, debido a que muchos procesos de selección del proceso de Elecciones Congresales Extraordinarias 2020 se ejecutaron en mayor medida el año 2020.

4.1) Ejecución Presupuestal Año Fiscal 2020

POR TODA FUENTE DE FINANCIAMIENTO
(En soles)

Genérica de Gasto	PIA	PIM	Avance Presupuestal Al 30JUN2020 Devengado (S/)	Avance Presupuestal Al 30JUN2020 Certificado (S/)
2.1 Personal y Obligaciones sociales	26,654,780	33,821,426	14,639,458.06	29,948,956.53
2.2 Pensiones y otras prestaciones sociales	5,241,449	5,302,109	2,058,931.46	4,424,000.00
2.3 Bienes y servicios	38,636,215	63,576,609	33,566,661.48	41,071,432.54
2.4 Donaciones y Transferencias	0	25,000	25,000.00	25,000.00
2.5 Otros gastos	510,000	511,065	140,252.41	140,267.11
2.6 Bienes de capital	1,418,779	1,442,780	214,999.63	230,252.81
Total:	**72,461,223**	**104,678,989**	**50,645,303.04**	**75,839,908.99**
Porcentaje:		**100%**	**48%**	**72%**

Este presupuesto contiene la transferencia de recursos por S/ 19,488,031 para las Elecciones Generales 2021 (preliminares 2020). Al 30 de junio se ejecutó el 48% a nivel devengado y el 72% a nivel certificado. Se tendrá mayor ejecución en el último trimestre del año por la instalación de los Jurados Electorales Especiales.

4.2) Presupuesto de Funcionamiento Año Fiscal 2019, 2020 y 2021

FUENTE DE FINANCIAMIENTO DE RECURSOS ORDINARIOS
(En soles)

Genérica de Gasto	PIA			Variación (%)	
	2019	2020	2021	2020/2019	2021/2020
2.1 Personal y Obligaciones sociales	11,378,421	14,092,973	13,130,174	24%	-7%
2.2 Pensiones y otras prestaciones sociales	5,161,568	5,241,449	4,398,812	2%	-16%
2.3 Bienes y servicios	5,200,000	3,927,857	7,626,862	-24%	94%
2.5 Otros gastos	440,000	510,000	230,000	16%	-55%
2.6 Bienes de capital	0	418,779	0		-100%
Total	**22,179,989**	**24,191,058**	**25,385,848**	**9%**	**4.94%**

El año 2021 respecto al año 2020, hemos tenido un incremento del 4.94% en nuestro presupuesto de funcionamiento, que corresponde a la genérica 2.3 bienes y servicios, por la fuente de recursos ordinarios.

4.2) Presupuesto de Funcionamiento Año Fiscal 2019, 2020 y 2021

FUENTE DE FINANCIAMIENTO DE RECURSOS DIRECTAMENTE RECAUDADOS
(En soles)

Genérica de Gasto	PIA			Variación (%)	
	2019	2020	2021	2020/2019	2021/2020
2.1 Personal y Obligaciones sociales	9,020,138	9,073,776	9,073,777	1%	0%
2.3 Bienes y servicios	18,137,208	19,708,358	15,617,571	9%	-21%
2.5 Otros gastos	70,000	0	0	-100%	
2.6 Bienes de capital	63,547	0	0	-100%	
Total	**27,290,893**	**28,782,134**	**24,691,348**	**5%**	**-14%**

El año 2021 respecto al año 2020, hemos tenido una disminución del 14% en nuestro presupuesto de funcionamiento, que corresponde a la genérica 2.3 bienes y servicios, por la fuente de recursos directamente recaudados.

4.3) Proyecto de Presupuesto 2021 – Por el Ingreso

CAPTACIÓN DE INGRESOS DE RECURSOS DIRECTAMENTE RECAUDADOS
(En soles)

Concepto	Importe	Porcentaje
1) Venta de Bienes y Servicios y Derechos Administrativos	8,380,500	34%
2) Otros Ingresos (Principalmente multas electorales)	16,310,848	66%
Total:	**24,691,348**	**100%**

4.3) Proyecto de Presupuesto 2021 – Por el gasto
Presupuesto de funcionamiento y electoral

(En soles)

Genérica del Gasto	Presupuesto Funcionamiento			Presupuesto Elecciones Generales 2021	Total	%
	R.O.	RDR.	Total	R.O.		
2.1 Personal y Obligaciones Sociales	13,130,174	9,073,777	**22,203,951**	**19,121,001**	**41,324,952**	**25.4%**
2.2 Pensiones y otras prestaciones sociales	4,398,812	0	**4,398,812**	**0**	**4,398,812**	**2.7%**
2.3 Bienes y Servicios	7,626,862	15,617,571	**23,244,433**	**90,317,756**	**113,562,189**	**69.9%**
2.5 Otros Gastos	230,000	0	**230,000**	**0**	**230,000**	**0.1%**
2.6 Bienes de capital	0	0	**0**	**3,000,000**	**3,000,000**	**1.8%**
Total:	**25,385,848**	**24,691,348**	**50,077,196**	**112,438,757**	**162,515,953**	**100.0%**
			31%	**69%**	**100%**	

4.4) Demanda Adicional – Elecciones Generales 2021

Genérica de Gasto	Importe (En soles)	%
2.3 Bienes y servicios	20,000,000	100%
Total:	**20,000,000**	**100%**

Para financiar adecuadamente las actividades de Fiscalización Electoral durante todas las etapas del proceso de Elecciones Generales 2021.