



NOVIEMBRE 2021

# BOLETÍN ECONÓMICO FINANCIERO



# ÍNDICE

04

## I. EJECUCIÓN DEL GASTO NIVELES DE GOBIERNO

- 1.1. *Presupuesto ejecutado  
Noviembre 2021.*
- 1.2. *Nivel Nacional Noviembre 2021  
- Sectores.*
- 1.3. *Nivel Regional Noviembre 2021.*
- 1.4. *Nivel Local Noviembre 2021.*

11

## II. EJECUCIÓN DE PROYECTOS DE INVERSIÓN PÚBLICA

- 2.1. *Ejecución Proyectos de  
Inversión Noviembre 2021.*
- 2.2. *Nivel Nacional Noviembre  
2021 - Sectores.*
- 2.3. *Nivel Regional Noviembre  
2021.*
- 2.4. *Nivel Local Noviembre 2021.*

16

## III. ARTÍCULO DE INTERÉS

- 3.1. *Termómetro económico*



# PRESENTACIÓN

En el presente Boletín Económico - Financiero podemos observar la dinámica de ejecución presupuestal en los tres niveles de Gobierno (Nacional, Regional y Local) en el que se visualiza la poca capacidad de ejecución de Proyectos de Inversión teniendo en cuenta que los recursos están disponibles, pero lamentablemente solo estamos con un avance del 52.70% en su conjunto, teniendo que solo estamos a 01 mes de finalizar el presente año fiscal.

A esto se suma aun la volatilidad política en la que nos encontramos, que no brinda una estabilidad para que la inversión privada pueda despegar sin los temores que se presentaron de manera álgida en las elecciones y con el ex Premier Guido Bellido Ugarte, donde el conflicto político entre el ejecutivo y legislativo trajo consigo un aumento del precio del dólar y que afectó a la población más vulnerable.

El cambio de gabinete realizado por el presidente disipó todos los temores, lo que ha traído consigo una mejor imagen del país y confianza en la misma, generando que el precio del dólar siga una continua baja y con ello menores costos sociales.

Es importante resaltar que la crisis política a traído consigo un deterioro económico que no ha permitido una recuperación mucho más rápida en desmedro de las grandes mayorías, esperemos ya dejar atrás las diferencias y poder tener una recuperación económica mucha más dinámica en beneficio de la población.



## I. Ejecución del Gasto Niveles de Gobierno

### 1.1 Presupuesto ejecutado Noviembre 2021

Gráfico N° 01

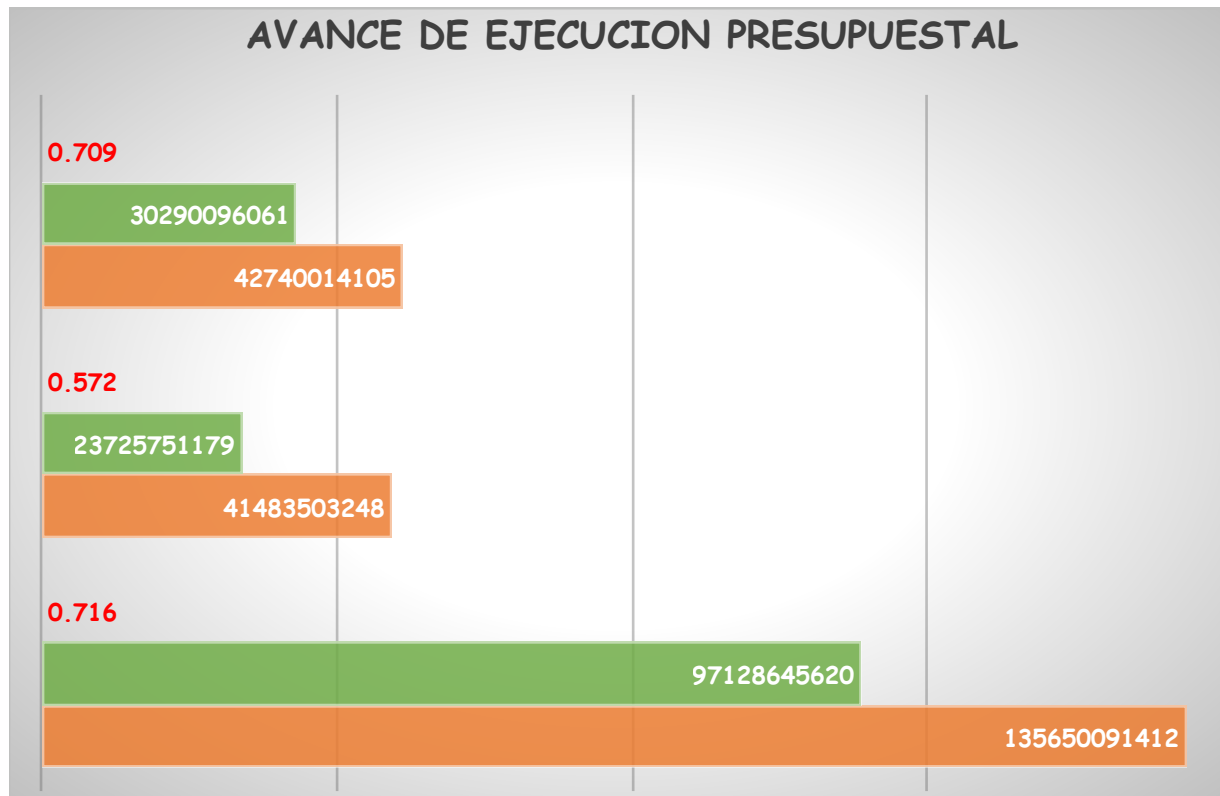

**Fuente:** Transparencia Económica MEF  
Fecha de consulta 03 de Noviembre 2021

En el Gráfico N° 01 podemos observar el avance de ejecución de presupuestal en los tres niveles de gobierno siendo el más significativo del Gobierno Nacional con un 71.60% y el de menor ejecución los Gobiernos Locales con un avance de 57.20%, teniendo un avance acumulado a la fecha del 68.70%

Por lo que vemos actualmente la mayor deficiencia se encuentra dentro de los Gobiernos Locales, que será difícilmente reversible teniendo en cuenta el tiempo que queda para el cierre del año fiscal que es el 31 de diciembre. Lo que nos muestra la poca capacidad de gasto por parte del gobierno.

Gráfico N° 02

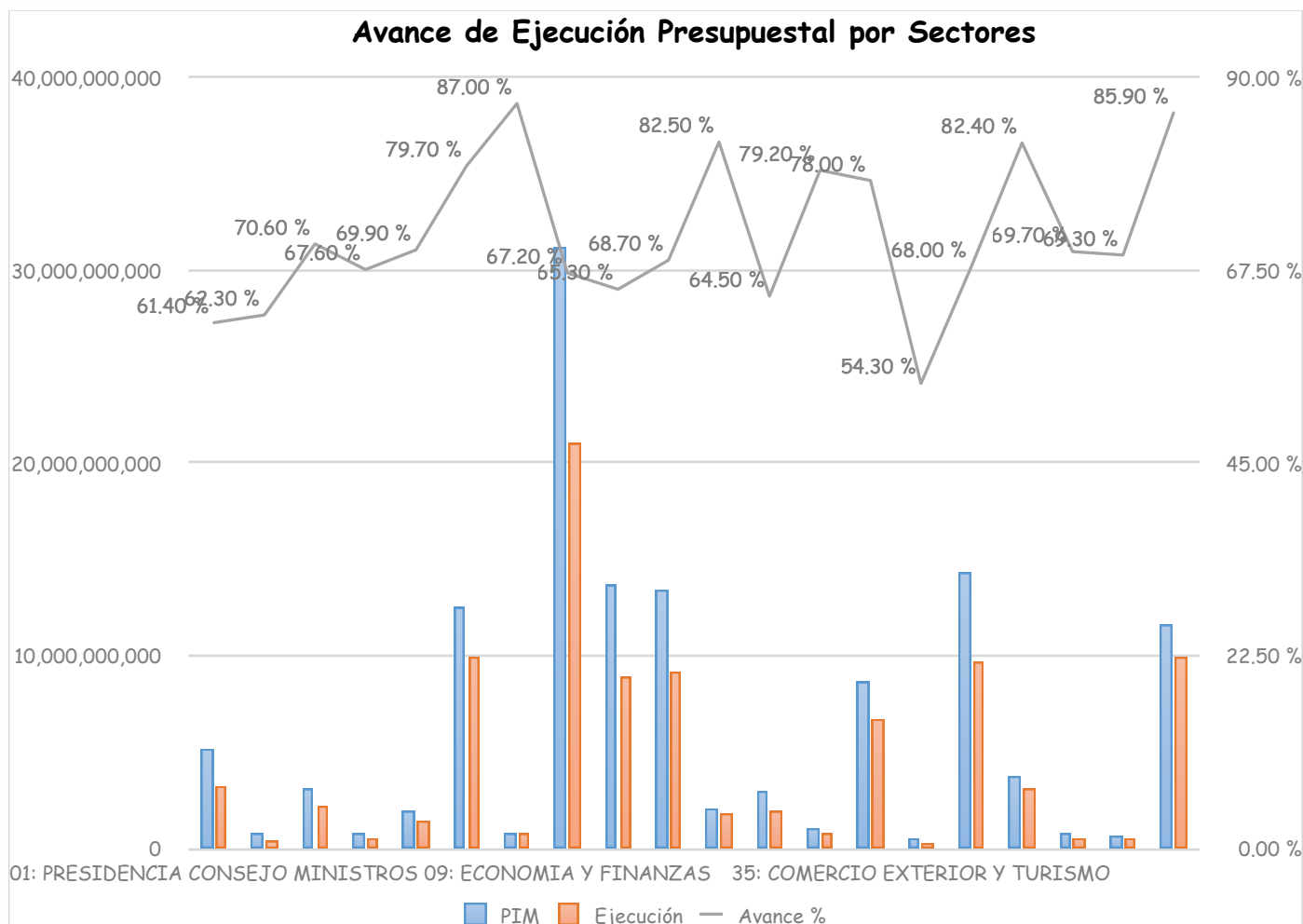

**Fuente:** Transparencia Económica MEF  
Fecha de consulta 03 de Noviembre 2021

En el Gráfico N°02 observamos la dinámica del avance de ejecución presupuestal por Sectores a nivel de Gobierno nacional, donde podemos observar que en su conjunto se llega actualmente a un 71.60% que es relativamente buena teniendo en cuenta que estamos a 01 mes de cerrar el presente año fiscal.

El mayor desenvolvimiento de ejecución presupuestal lo tienen los sectores de Vivienda, Construcción y Saneamiento, Defensa, Relaciones Exteriores y Transporte y Comunicaciones.

## 1.2 Presupuesto Ejecutado Nivel Nacional Noviembre 2021 - Sectores.

Cuadro N° 01

Sector	PIM	Ejecución	Avance %	Avance %
01: PRESIDENCIA CONSEJO MINISTROS	5,227,721,781	3,211,606,023	61.4	61.40%
03: CULTURA	721,210,847	449,062,372	62.3	62.30%
04: PODER JUDICIAL	3,049,329,302	2,153,589,296	70.6	70.60%
05: AMBIENTAL	738,989,987	499,793,394	67.6	67.60%
06: JUSTICIA	1,974,279,718	1,379,103,919	69.9	69.90%
07: INTERIOR	12,548,739,904	9,998,969,957	79.7	79.70%
08: RELACIONES EXTERIORES	841,970,722	732,817,924	87.0	87.00%
09: ECONOMIA Y FINANZAS	31,213,436,646	20,964,885,005	67.2	67.20%
10: EDUCACION	13,686,759,581	8,932,744,021	65.3	65.30%
11: SALUD	13,435,683,682	9,225,939,649	68.7	68.70%
12: TRABAJO Y PROMOCION DEL EMPLEO	2,134,878,963	1,762,168,089	82.5	82.50%
13: AGRARIO Y DE RIEGO	3,032,289,465	1,957,213,169	64.5	64.50%
16: ENERGIA Y MINAS	1,003,385,096	794,547,253	79.2	79.20%
26: DEFENSA	8,655,774,756	6,748,892,964	78.0	78.00%
35: COMERCIO EXTERIOR Y TURISMO	551,856,122	299,831,765	54.3	54.30%
36: TRANSPORTES Y COMUNICACIONES	14,291,012,617	9,718,441,383	68.0	68.00%
37: VIVIENDA CONSTRUCCION Y SANEAMIENTO	3,716,632,987	3,062,177,711	82.4	82.40%
38: PRODUCCION	749,058,576	521,785,149	69.7	69.70%
39: MUJER Y POBLACIONES VULNERABLES	708,660,454	491,244,640	69.3	69.30%
40: DESARROLLO E INCLUSION SOCIAL	11,601,955,624	9,963,447,602	85.9	85.90%

**Fuente:** Transparencia Económica MEF

Fecha de consulta 03 de Noviembre 2021

En el Cuadro N° 01 podemos observar la ejecución presupuestal por sectores a nivel nacional, que en su conjunto llega al 71.60% que es relativamente buena, esto debido a que solo estamos a 01 mes de terminar el presente año fiscal.

### 1.3 Presupuesto Ejecutado Nivel Regional Noviembre 2021

Cuadro N° 02

TOTAL	183,029,770,158	218,830,677,272	69.3
Nivel de Gobierno R: GOBIERNOS REGIONALES	33,960,119,207	42,769,816,835	70.9
Sector 99: GOBIERNOS REGIONALES	33,960,119,207	42,756,988,192	70.9
Departamento (Meta)	PIA	PIM	Avance %
01: AMAZONAS	946,800,769	1,169,307,361	71.0
02: ANCASH	1,685,380,926	2,234,086,159	68.9
03: APURIMAC	998,990,146	1,273,452,551	71.0
04: AREQUIPA	2,034,082,333	2,679,935,030	69.0
05: AYACUCHO	1,485,769,532	1,901,797,436	68.5
06: CAJAMARCA	2,263,606,339	2,951,068,646	67.1
08: CUSCO	2,199,269,788	2,635,971,868	74.3
09: HUANCABELICA	1,024,493,492	1,283,901,233	69.2
10: HUANUCO	1,232,760,486	1,575,148,357	72.0
11: ICA	1,193,478,788	1,357,549,786	71.9
12: JUNIN	1,882,405,098	2,446,493,670	69.6
13: LA LIBERTAD	2,178,389,127	2,497,914,870	71.4
14: LAMBAYEQUE	1,293,291,259	1,584,049,083	74.6
15: LIMA	1,288,170,105	1,672,482,895	73.6
16: LORETO	2,087,836,283	2,538,189,762	76.1
17: MADRE DE DIOS	370,916,816	459,124,613	71.8
18: MOQUEGUA	513,187,930	651,782,613	74.6
19: PASCO	659,561,037	834,327,224	62.2
20: PIURA	2,220,405,342	3,028,001,689	69.4
07: PROVINCIA CONSTITUCIONAL DEL CALLAO	1,055,782,430	1,337,002,119	70.3
21: PUNO	1,978,069,016	2,368,648,250	67.3
22: SAN MARTIN	1,315,533,049	1,642,035,786	76.4
23: TACNA	677,457,690	852,559,030	71.9

24: TUMBES	464,020,359	614,895,247	66.7
25: UCAYALI	910,461,067	1,167,262,914	74.8

**Fuente:** Transparencia Económica MEF

Fecha de consulta 03 de Noviembre 2021

En el presente Cuadro N° 02 podemos observar que, a nivel de gobiernos regionales la ejecución presupuestal en su conjunto llega al 70.90% siendo relativamente buena, teniendo en cuenta que solo falta 01 mes para finalizar el presente año fiscal.





## 1.4 Presupuesto Ejecutado Nivel Local Noviembre 2021

Cuadro N° 03

Nivel de Gobierno M: GOBIERNOS LOCALES	21,648,693,818	41,617,808,479	57.2
Departamento (Meta)	PIA	PIM	Avance %
01: AMAZONAS	305,868,965	626,513,137	61.0
02: ANCASH	1,306,349,536	3,365,480,375	45.7
03: APURIMAC	528,534,552	1,154,144,187	51.9
04: AREQUIPA	1,097,495,632	2,574,298,347	51.5
05: AYACUCHO	636,299,180	1,546,850,097	52.9
06: CAJAMARCA	1,294,254,252	2,645,246,670	56.8
08: CUSCO	1,750,729,275	3,161,661,035	59.1
09: HUANCAMELICA	448,960,471	998,061,678	59.7
10: HUANUCO	580,491,769	1,061,240,125	58.2
11: ICA	476,448,512	1,074,652,433	51.8
12: JUNIN	704,348,761	1,417,708,902	56.8
13: LA LIBERTAD	1,167,367,206	2,645,426,611	56.9
14: LAMBAYEQUE	502,471,016	1,120,781,526	56.6
15: LIMA	5,440,075,151	7,739,167,757	65.3
16: LORETO	621,788,669	987,864,373	67.6
17: MADRE DE DIOS	94,914,617	186,669,624	54.8
18: MOQUEGUA	354,387,151	653,510,911	53.4
19: PASCO	211,535,477	409,395,929	54.1
20: PIURA	1,150,609,552	3,020,122,439	53.5
07: PROVINCIA CONSTITUCIONAL DEL CALLAO	687,168,687	882,390,093	56.9
21: PUNO	822,847,482	1,518,597,130	58.9
22: SAN MARTIN	644,975,103	1,130,988,934	60.7
23: TACNA	365,935,039	843,358,578	55.9
24: TUMBES	147,392,460	324,887,045	56.2

25: UCAVALI	307,445,303	528,790,543	60.5
-------------	-------------	-------------	------

**Fuente:** Transparencia Económica MEF

Fecha de consulta 03 de Noviembre 2021

En el presente Cuadro N° 03 podemos observar la ejecución presupuestal por parte de los Gobiernos Locales llega al 57.20% en su conjunto, siendo muy bajo, sabiendo que solo falta 01 mes para la culminación del presente año fiscal.

## II. Ejecución de Proyectos de Inversión

### 2.1 Ejecución Proyectos de Inversión Noviembre 2021

Gráfico N° 03

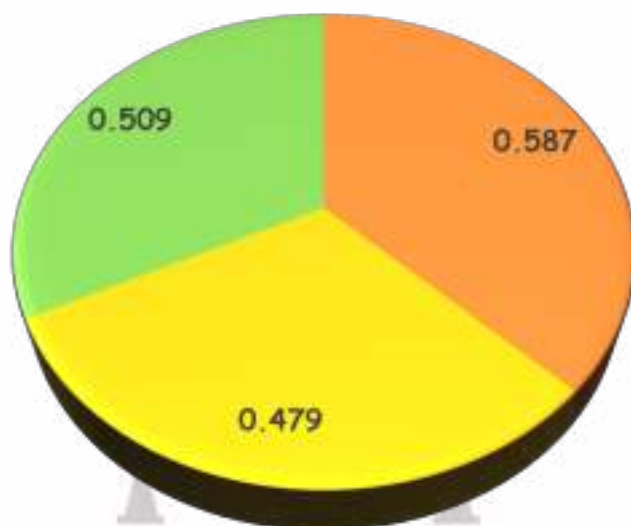

● E: GOBIERNO NACIONAL  
 ● R: GOBIERNOS REGIONALES

● M: GOBIERNOS LOCALES

**Fuente:** Transparencia Económica MEF

Fecha de consulta 03 de Noviembre 2021

Solo incluye ejecución de proyectos de inversión

Nos encontramos en el undécimo mes del año 2021, pero vemos que la ejecución en proyectos de inversión llega en su conjunto apenas al 52.7% que es una muestra de poca eficiencia ya que los recursos están disponibles, pero no hay una capacidad de ejecución de la misma en los tres niveles de gobierno, lo cual significa que actualmente en el Estado hay serios problemas técnicos y administrativos.

## 2.2 Ejecución Proyectos de Inversión a Nivel Nacional Noviembre 2021 - Por Sectores

Gráfico N° 04

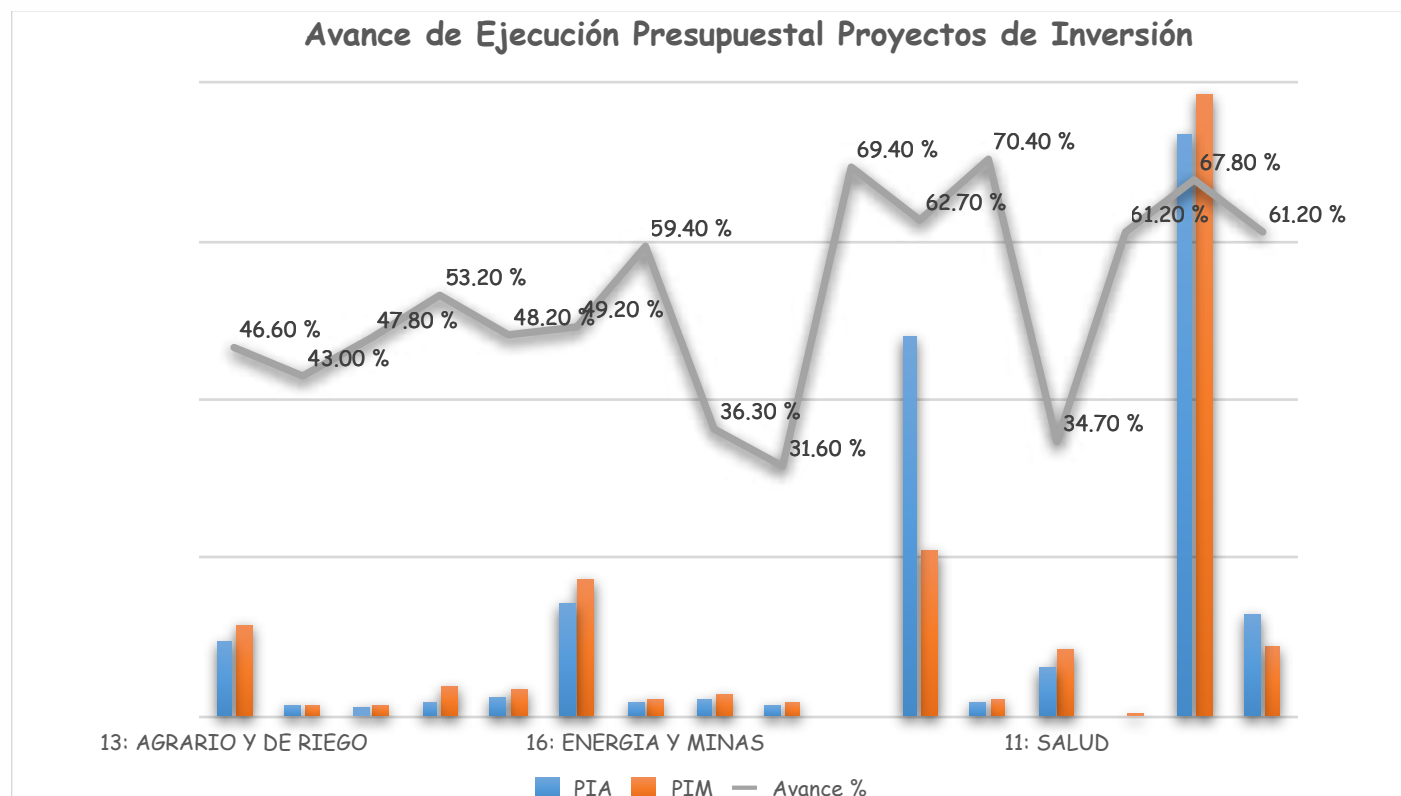

**Fuente:** Transparencia Económica MEF  
 Fecha de consulta 03 de Noviembre 2021  
 Solo incluye ejecución de proyectos de inversión

En el gráfico N° 04 podemos observar la dinámica de ejecución presupuestal de inversiones por parte de los sectores del gobierno nacional, en donde el sector con Transporte y Comunicaciones es el de mayor presupuesto asignado y sin duda la que más dinamismo imparte a la economía.

## 2.3 Ejecución Proyectos de Inversión a Nivel Regional Noviembre 2021 - Por Sectores

Cuadro N° 04

TOTAL	38,988,012,728	54,310,314,965	52.7
Nivel de Gobierno R: GOBIERNOS REGIONALES	7,450,557,888	9,924,610,154	50.9
Sector 99: GOBIERNOS REGIONALES	7,450,557,888	9,912,187,572	50.9
Departamento (Meta)	PIA	PIM	Avance %
01: AMAZONAS	268,717,301	305,155,665	58.2
02: ANCASH	251,396,992	426,630,199	41.1
03: APURIMAC	201,664,389	311,933,963	49.0
04: AREQUIPA	660,960,332	857,317,989	49.1
05: AYACUCHO	353,866,206	545,430,803	49.7
06: CAJAMARCA	350,521,136	586,436,219	33.2
07: PROVINCIA CONSTITUCIONAL DEL CALLAO	114,724,866	141,682,117	39.8
08: CUSCO	598,423,034	633,055,178	68.0
09: HUANCVELICA	275,672,511	337,223,964	37.3
10: HUANUCO	237,428,426	338,588,021	55.6
11: ICA	274,830,659	259,336,861	44.7
12: JUNIN	304,766,755	512,476,472	38.8
13: LA LIBERTAD	404,548,395	291,735,990	53.0
14: LAMBAYEQUE	264,258,135	346,508,619	65.7
15: LIMA	178,074,571	336,136,528	54.4
16: LORETO	583,913,949	677,963,490	65.1
17: MADRE DE DIOS	136,672,156	160,548,375	62.6
18: MOQUEGUA	143,855,267	176,007,558	74.0
19: PASCO	215,724,348	300,717,853	41.5
20: PIURA	479,629,164	889,608,179	49.1
21: PUNO	363,592,270	425,060,820	31.0
22: SAN MARTIN	208,324,270	247,145,746	72.4
23: TACNA	238,362,746	282,291,566	56.6
24: TUMBES	88,882,792	184,206,425	35.4

25: UCAVALI	251,747,218	338,988,972	61.1
-------------	-------------	-------------	------

**Fuente:** Transparencia Económica MEF

Fecha de consulta 03 de Noviembre 2021

En el Cuadro N° 04 podemos observar que la ejecución presupuestal de inversiones en los gobiernos regionales supera apenas el 50.00% en su conjunto, lo cual muestra que la dinámica de ejecución es muy baja en un contexto de reactivación económica.

## 2.4 Ejecución Proyectos de Inversión a Nivel Local Noviembre 2021 - Por Sectores

Cuadro N° 05

Departamento (Meta)	PIA	PIM	Avance %
TOTAL	38,988,012,728	54,310,314,965	52.7
Nivel de Gobierno M: GOBIERNOS LOCALES	8,826,205,087	23,164,239,049	47.9
Gob.Loc./Mancom. M: MUNICIPALIDADES	8,826,205,087	23,161,043,594	47.9
01: AMAZONAS	156,774,686	362,331,243	51.9
02: ANCASH	715,322,578	2,315,869,576	38.9
03: APURIMAC	299,545,572	797,258,733	45.4
04: AREQUIPA	509,293,957	1,598,632,407	43.2
05: AYACUCHO	377,747,031	1,110,790,747	46.3
06: CAJAMARCA	736,211,619	1,761,606,747	49.5
07: PROVINCIA CONSTITUCIONAL DEL CALLAO	93,469,599	146,528,032	33.7
08: CUSCO	964,155,842	2,022,510,414	54.6
09: HUANCVELICA	232,016,055	592,529,342	53.7
10: HUANUCO	297,978,771	614,826,612	49.6
11: ICA	159,834,418	570,601,699	40.0
12: JUNIN	270,296,474	736,374,950	47.9
13: LA LIBERTAD	537,546,788	1,745,795,748	50.6
14: LAMBAYEQUE	169,975,136	697,545,871	46.3
15: LIMA	1,171,625,504	2,458,356,506	50.5
16: LORETO	282,974,104	464,587,698	56.0
17: MADRE DE DIOS	33,759,437	92,825,573	44.6
18: MOQUEGUA	167,236,979	364,073,308	45.0

19: PASCO	85,457,938	214,421,008	43.0
20: PIURA	512,824,226	2,028,227,962	47.0
21: PUNO	371,954,243	825,973,030	52.1
22: SAN MARTIN	372,191,656	704,149,026	53.0
23: TACNA	130,104,561	477,271,705	46.9
24: TUMBES	63,849,580	208,076,610	46.1
25: UCAYALI	114,058,333	249,879,047	49.5

**Fuente:** Transparencia Económica MEF

Fecha de consulta 03 de Noviembre 2021

En el Cuadro N° 05 podemos observar que la ejecución presupuestal de inversiones en los gobiernos locales no logra superar el 50.00% en su conjunto, lo cual muestra que la dinámica de ejecución es muy baja en un contexto de reactivación económica.



**1.2%**

El PBI nacional de agosto superó su nivel pre pandemia.

### Crecimiento del PBI

Var. % respecto al mismo mes del 2019



Fuente: INEI

### Inversión pública<sup>1</sup>

Var. % respecto al mismo mes del 2019



Fuente: COPEM INEI



**-3%**

La inversión pública se ha desacelerado en octubre.

### Venta de pollo en centros de acopio de Lima Metropolitana<sup>3</sup>

Var. % respecto al mismo mes del 2019



Fuente: PRODUCE



**-15%**

Las ventas de pollo de octubre en la capital aún no se recuperan.

IPE INSTITUTO PERUANO DE ECONOMÍA

# TERMÓMETRO ECONÓMICO

Noviembre 2021

### Producción minera-metálica

Var. % respecto al mismo mes del 2019



Fuente: INEI

**-0.3%**



La producción minera de setiembre está cerca de alcanzar su nivel pre pandemia.

### Despacho total de cemento<sup>2</sup>

Var. % respecto al mismo mes del 2019



Fuente: ASOCEM



**26%**

El despacho de cemento continuó creciendo en setiembre.

<sup>1</sup>Variación de octubre 2021 corresponde a la tasa de crecimiento del IAP, actualizado al 1 de noviembre del 2021.

<sup>2</sup>Corresponde a empresas asociadas a ASOCEM. Información actualizado al 29 de octubre.

<sup>3</sup>Información actualizada al 29 de octubre.

**-22%** 

El empleo adecuado en la capital aún no se recupera al tercer trimestre del año.

### Lima Metropolitana: PEA ocupada adecuada

Var. % respecto al mismo período del 2019 (base: nivel 3 base)



### Volumen de exportaciones no tradicionales

Var. % respecto al mismo mes del 2019



**27%** 

Las exportaciones no tradicionales de agosto fueron impulsadas por las exportaciones agropecuarias y textiles.

IPE INSTITUTO PERUANO DE ECONOMÍA

# TERMÓMETRO ECONÓMICO

Noviembre 2021

### Generación eléctrica

Var. % respecto al mismo mes del 2019



**3%** 

La producción eléctrica se ha desacelerado en octubre.

### Volumen de importaciones de bienes de capital sin materiales de construcción ni celulares

Var. % respecto al mismo mes del 2019



**6%** 

Las importaciones de capital de agosto fueron impulsadas por las compras de laptops y equipos de transporte.

### Índice compuesto de expectativas empresariales<sup>1</sup>

Índice, base = 100 = expectativa negativa



**46** 

La confianza empresarial de setiembre se mantiene en terreno negativo debido a la incertidumbre política.

<sup>1</sup> Promedio de los indicadores de demanda, sector e inversión a 3 meses, nivel de ventas, situación del negocio, órdenes de compra y contratación de personal.