

Lima, 22 de febrero de 2023.

OFICIO 062-2022-2023-AE-DIDP-DGP-CR RU-1073733

Señora:

Mónica Villavicencio Rivera

Jefe(e) del Departamento de Investigación y Documentación Parlamentaria
Congreso de la República

Asunto: Solicito un informe con cuadros estadísticos que contengan el número de trabajadores del estado o actividad privada, que cumplen el requisito de aportes que superen 10 años para acceder a una pensión de la Oficina de Normalización previsional (ONP), así mismo la situación socio económica de este sector de la población y el impacto que tendría una pensión de oficio, o pensión proporcional u otra modalidad que garantice su derecho previsional y calidad de vida.

Referencia: Oficio N° 355-2022-2023-/RAD-CR (RU 1070432)

Es grato dirigirme a usted para saludarlo cordialmente; y a su vez, en atención al documento de la referencia, se le hace llegar la carpeta N°006 – 2022-2023, elaborada por el Área de Estadística, mediante la cual se da atención a lo solicitado por la señora congresista Rosselli Amuruz Dulanto.

Cabe precisar que la citada carpeta ha sido elaborada con información obtenida de la página web de la Oficina de Normalización Previsional - ONP.

Agradecido por su atención, quedo de usted.

Atentamente,

VILELA DÍOSES, SEGUNDO LUIS
Jefe del Área de Estadística
CONGRESO DE LA REPÚBLICA

Lima, 17 de febrero de 2023

OFICIO N° 355-2022-2023/RAD-CR

Señor

JUAN GABRIEL DUARTE RODRÍGUEZ

Jefe del Departamento de Investigación y Documentación

Parlamentaria del Congreso de la República - DIDP

Presente. -

ASUNTO: Solicito un informe con cuadros estadísticos que contenga el número de trabajadores del Estado o actividad privada, que cumplen el requisito de aportes que superen 10 años para acceder a una pensión de la Oficina de Normalización Previsional (ONP), así mismo la situación socio económica de este sector de la población y el impacto que tendría una pensión de oficio, o pensión proporcional u otra modalidad que garantice su derecho previsional y calidad de vida.

De mi consideración:

Me dirijo a usted para saludarlo cordialmente y, pedirle un apoyo a fin que de manera urgente me urgente, **un informe con cuadros estadísticos que contenga el número de trabajadores del Estado o actividad privada, que cumplen el requisito de aportes que superen 10 años para acceder a una pensión de la Oficina de Normalización Previsional (ONP), así mismo la situación socio económica de este sector de la población que ni siquiera accede a servicios de salud (EsSalud) y el impacto que tendría una pensión de oficio u otra modalidad que garantice su derecho previsional y calidad de vida.**

Mucho agradeceré se sirva informar conforme lo establece el artículo 96° de la Constitución Política y artículo 87° del Reglamento del Congreso de la República.

Sin otro en particular, hago propicia la oportunidad para expresarle las muestras de mi especial consideración y estima personal.

Atentamente,



ROSSELLI AMURUZ DULANTO
Congresista de la República

RAD-CR/GC/Alicia

RU: 1070432



CARPETA N.º 006 -2022-2023

**Estadísticas de personas afiliadas a la
Oficina de Normalización Previsional - ONP**

Lima, 21 de febrero de 2023



CONTENIDO

- 1.- Personas afiliadas al Régimen 1990 por edad y años de aporte declarados ante la SUNAT
- 2.- Evolución de afiliadas y afiliados de los principales sistemas previsionales, 2010-2021
- 3.- Evolución del crecimiento anualizado (en %) de la población de afiliadas y afiliados de los principales sistemas previsionales, 2010-2021
- 4.- Evolución de nuevas afiliadas y nuevos afiliados del SNP
- 5.- Evolución de bajas de la población de afiliadas y afiliados del SNP
- 6.- Evolución de bajas de la población de afiliadas y afiliados del SNP
- 7.- Personas afiliadas de la ONP
- 8.- Pensionistas y personas beneficiarias de la ONP
- 9.- Personas afiliadas y aportantes del Régimen 1990
- 10.- Personas afiliadas del Régimen 1990 con aportes
- 11.- Recaudación acumulada del Régimen 1990
- 12.- Afiliadas y afiliados al Régimen 1990 por tipo de aporte y sexo
- 13.- Personas afiliadas al Régimen 1990 por tipo de aporte
- 14.- Personas afiliadas al Régimen 1990 por sexo
- 15.- Personas afiliadas al Régimen 1990 por edad
- 16.- Personas afiliadas al Régimen 1990 por años de aporte
- 17.- Personas afiliadas Régimen 1990 según rangos de edad y sexo
- 18.- Aportantes Régimen 1990 según rangos de edad y sexo
- 19.- Personas afiliadas al Régimen 1990 por monto de remuneración y sexo
- 20.- Población femenina afiliada al Régimen 1990 por monto de remuneración
- 21.- Población masculina afiliada al Régimen 1990 por monto de remuneración
- 22.- Distribución de personas afiliadas al Régimen 1990 por departamento
- 23.- Pensionistas y personas beneficiarias del Régimen 1990 por prestación y periodo
- 24.- Pensionistas y personas beneficiarias del Régimen 1990 por prestación y sexo
- 25.- Población femenina pensionista y beneficiaria del Régimen 1990 por monto de pensión
- 26.- Población masculina pensionista y beneficiaria del Régimen 1990 por monto de pensión

Punto 01
Personas afiliadas al Régimen 19990 por edad y años de aporte declarados ante la SUNAT
(En números y porcentajes)

Años de aporte	Edad							Total
	14-19	20-29	30-39	40-49	50-59	60-64	65 a más	
Hasta 1	47 368	722 763	752 112	493 463	331 833	113 787	163 135	2 624 461
De 2 a 5	57	187 167	337 155	195 237	114 640	39 201	52 197	925 654
De 6 a 9	3	39 842	216 784	139 967	79 401	28 632	27 806	532 435
De 10 a 14	3	1779	115 938	140 543	75 423	25 907	22 295	381 888
De 15 a 19	0	0	6806	40 755	40 602	18 426	12 890	119 479
De 20 a más	0	0	67	10 077	56 664	43 919	28 170	138 897
Total	47 431	951 551	1 428 862	1 020 042	698 563	269 872	306 493	4 722 814
Distribución porcentual	1.0 %	20.1 %	30.2 %	21.6 %	14.7 %	5.7 %	6.5 %	100 %

Fuente: Oficina de Normalización Previsional - ONP
Extracción: Área de Estadística

Punto 02
Evolución de afiliadas y afiliados de los principales sistemas previsionales, 2010-2021

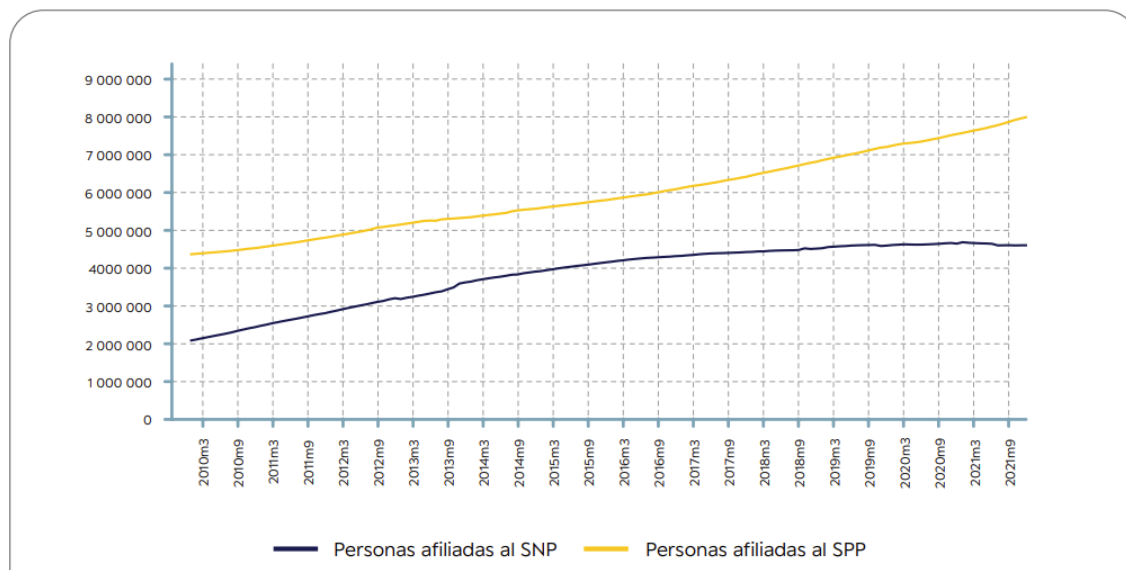

Fuente: Oficina de Normalización Previsional - ONP
Extracción: Área de Estadística

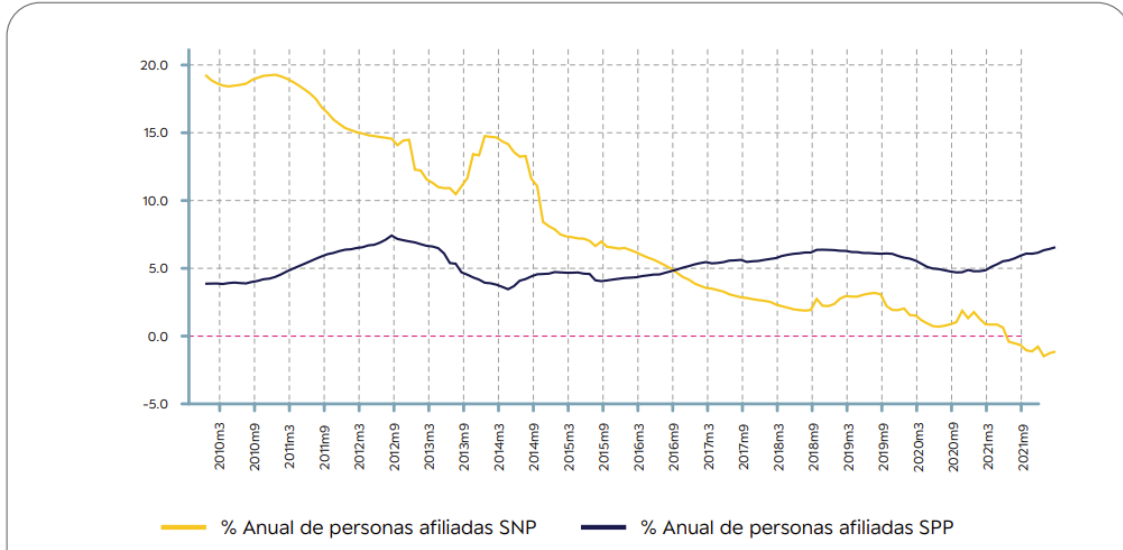
Punto 03**Evolución del crecimiento anualizado (en %) de la población de afiliadas y afiliados de los principales sistemas previsionales, 2010-2021**

Fuente: Oficina de Normalización Previsional - ONP
Extracción: Área de Estadística

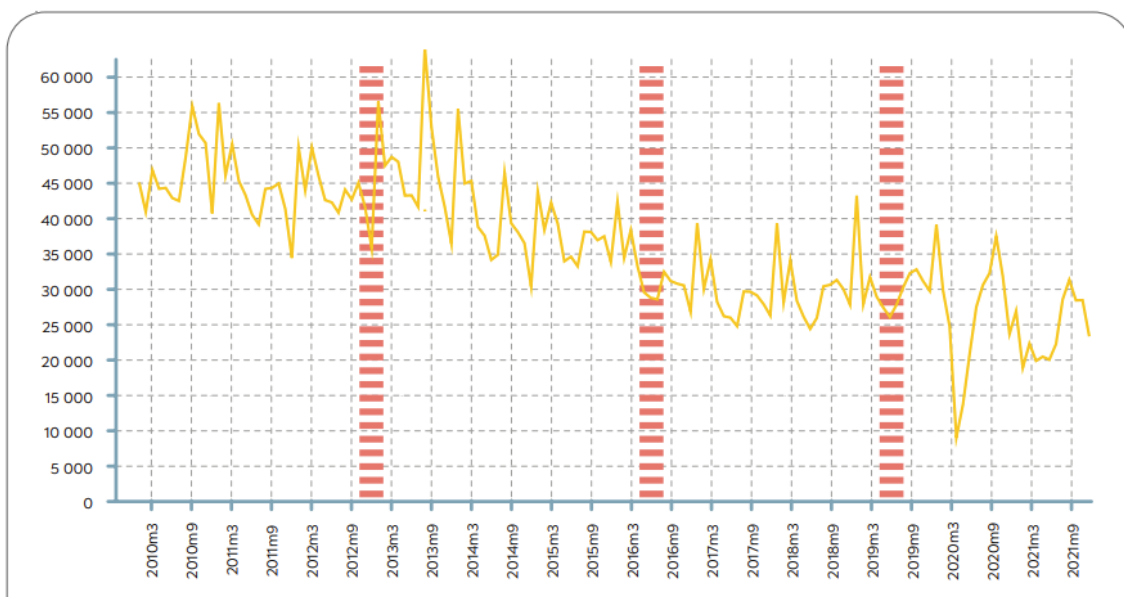
Punto 04**Evolución de nuevas afiliadas y nuevos afiliados del SNP**

Fuente: Oficina de Normalización Previsional - ONP
Extracción: Área de Estadística



Punto 05

Evolución de bajas de la población de afiliadas y afiliados del SNP

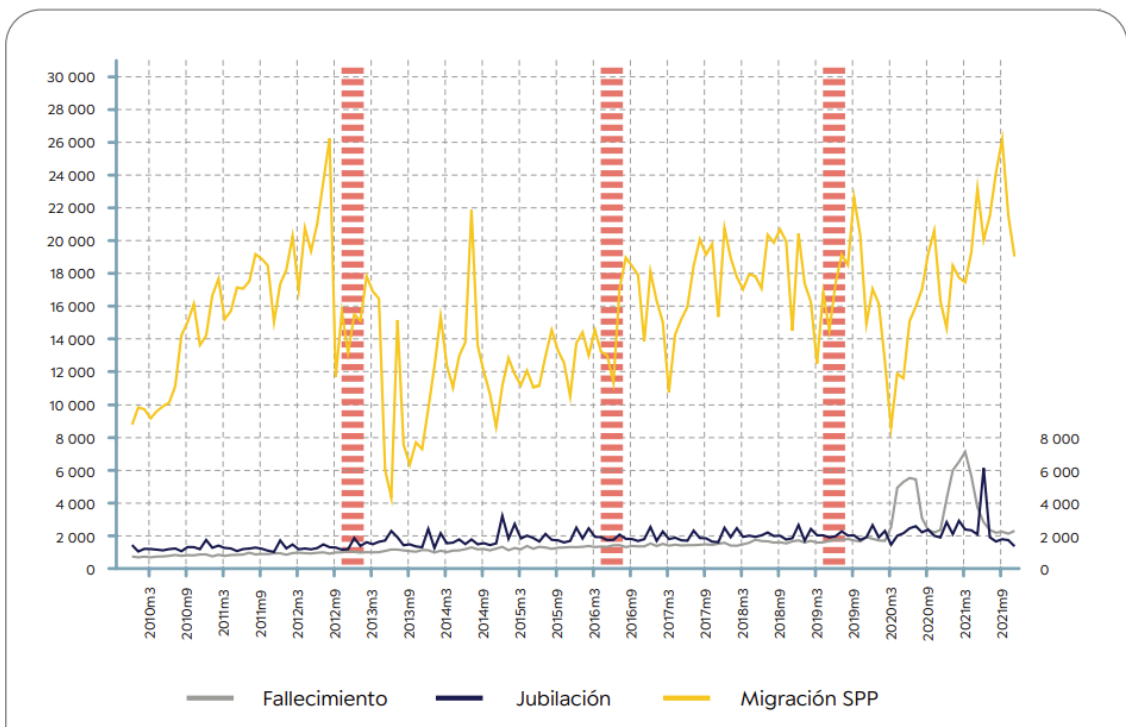

Fuente: Oficina de Normalización Previsional - ONP

Extracción: Área de Estadística

Punto 06

Evolución de bajas de la población de afiliadas y afiliados del SNP

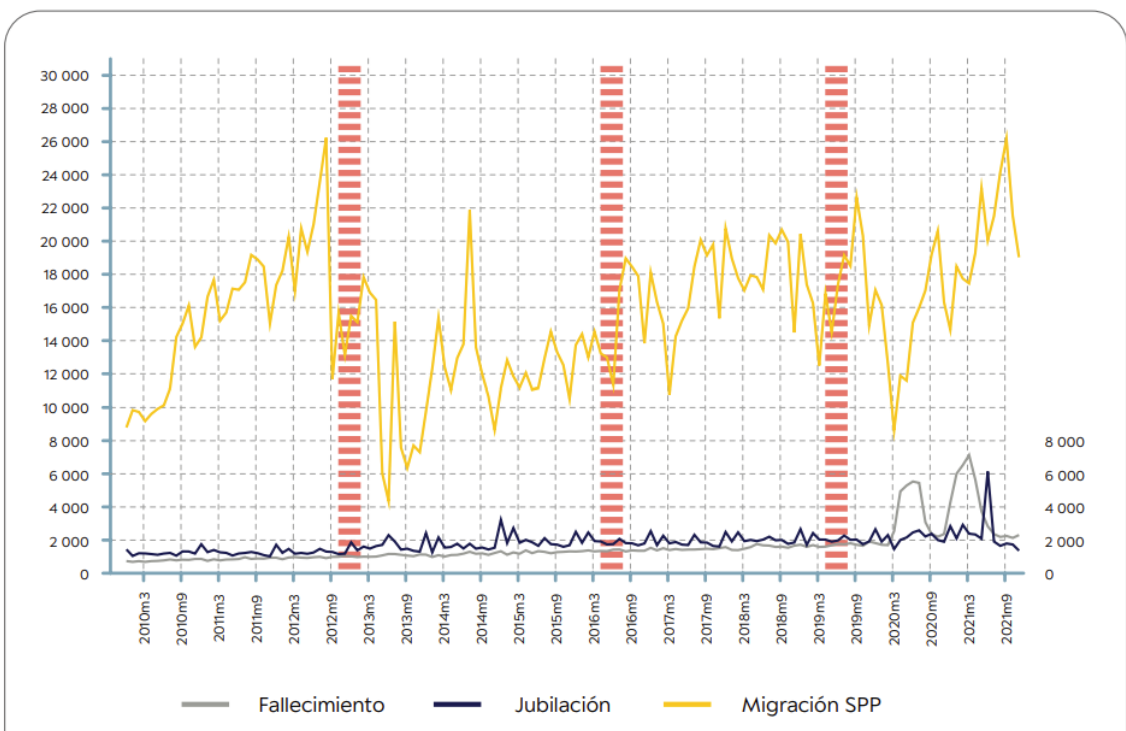

Fuente: Oficina de Normalización Previsional - ONP

Extracción: Área de Estadística

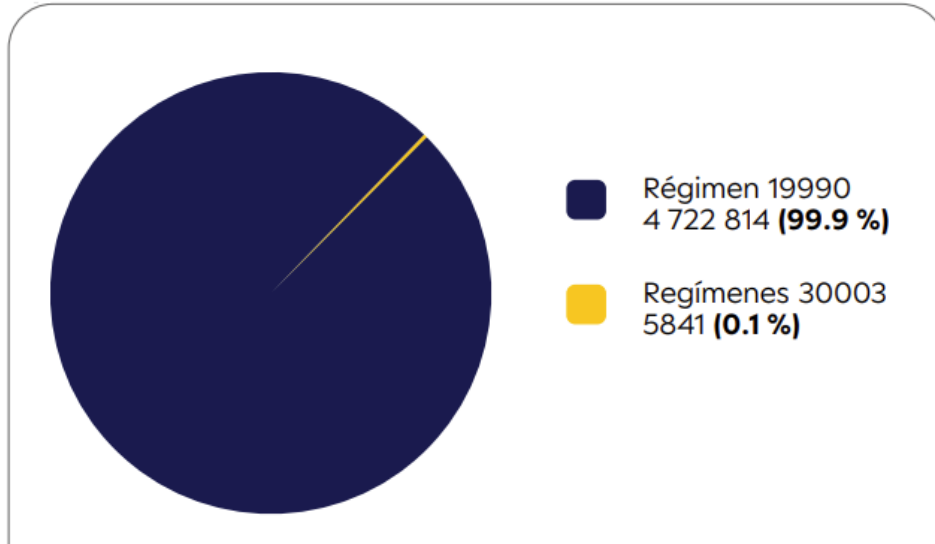
Punto 07**Personas afiliadas de la ONP
(En números y porcentajes)**

Fuente: Oficina de Normalización Previsional - ONP
Extracción: Área de Estadística

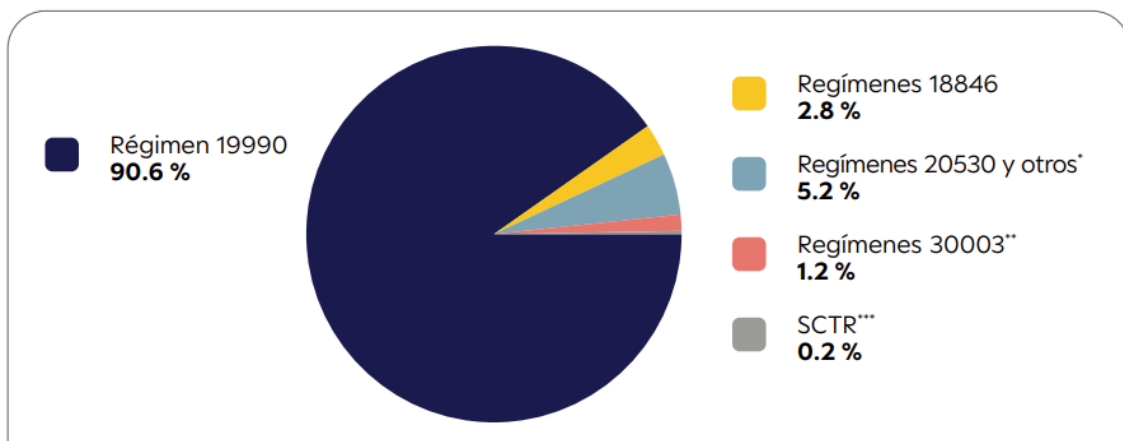
Punto 08**Pensionistas y personas beneficiarias de la ONP
(En números y porcentajes)**

Fuente: Oficina de Normalización Previsional - ONP
Extracción: Área de Estadística

* Entre ellos se encuentran pensionistas y personas beneficiarias del MINEDU, Electro lima, ENAPU D.S.162, Petroperú, Entel y otros más.

** Incluye Ley 30003-REP y Ley 30003-TDEP.

*** Incluye a SCTR Reaseguro, SCTR Cobertura Supletoria y SCTR Fondo Minero.

Punto 09

**Personas afiliadas y aportantes del Régimen 1990
 (En números y porcentajes)**

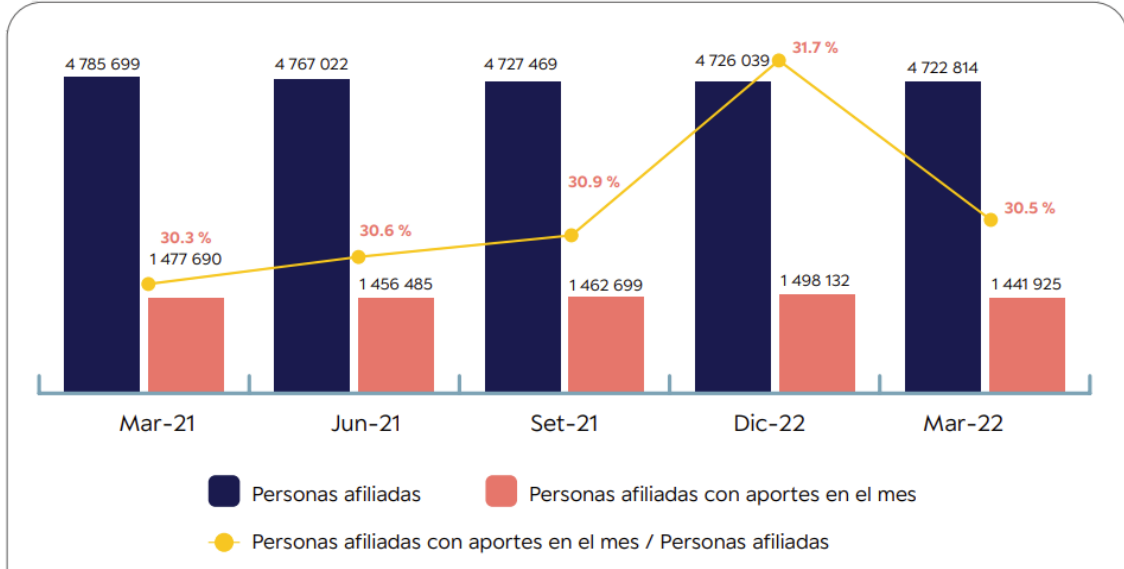

Fuente: Oficina de Normalización Previsional - ONP
Extracción: Área de Estadística

Punto 10

**Personas afiliadas del Régimen 1990 con aportes
 (En números)**

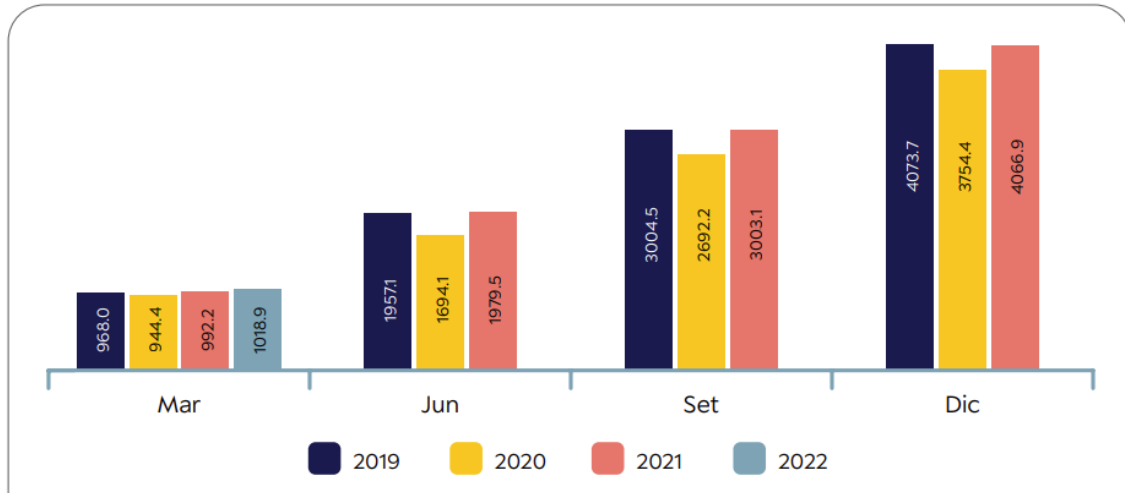

Fuente: Oficina de Normalización Previsional - ONP
Extracción: Área de Estadística

Punto 11
**Recaudación acumulada del Régimen 1990
(En millones de S/)**

Fuente: Oficina de Normalización Previsional - ONP

Extracción: Área de Estadística

Punto 12
**Afiliadas y afiliados al Régimen 1990 por tipo de aporte y sexo
(En números)**

Sexo	Personas afiliadas obligatorias	Personas afiliadas facultativas	Total
Femenino	1 903 474	60 067	1 963 541
Masculino	2 717 708	41 565	2 759 273
Total	4 621 182	101 632	4 722 814

Fuente: Oficina de Normalización Previsional - ONP

Extracción: Área de Estadística

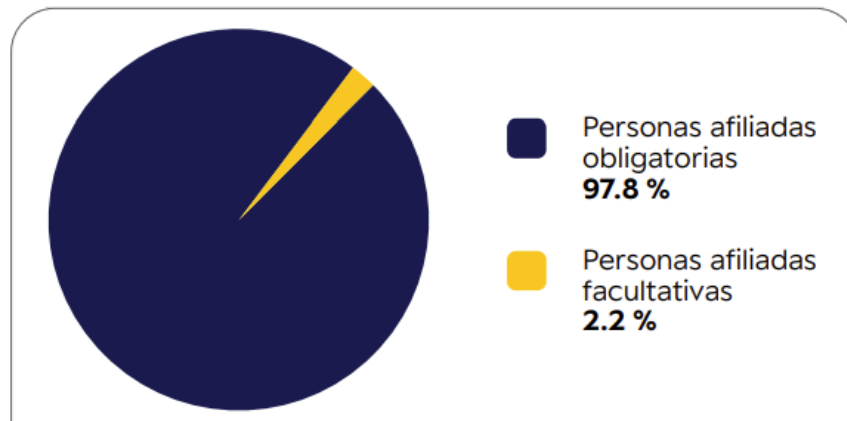
Punto 13**Personas afiliadas al Régimen 1990 por tipo de aporte
(En porcentajes)**

Fuente: Oficina de Normalización Previsional - ONP
Extracción: Área de Estadística

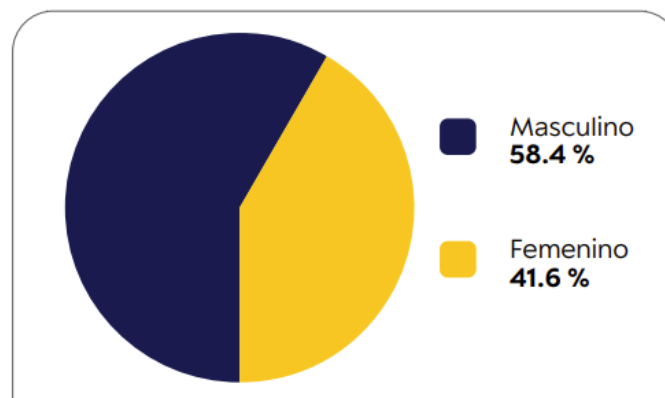
Punto 14**Personas afiliadas al Régimen 1990 por sexo
(En porcentajes)**

Fuente: Oficina de Normalización Previsional - ONP
Extracción: Área de Estadística

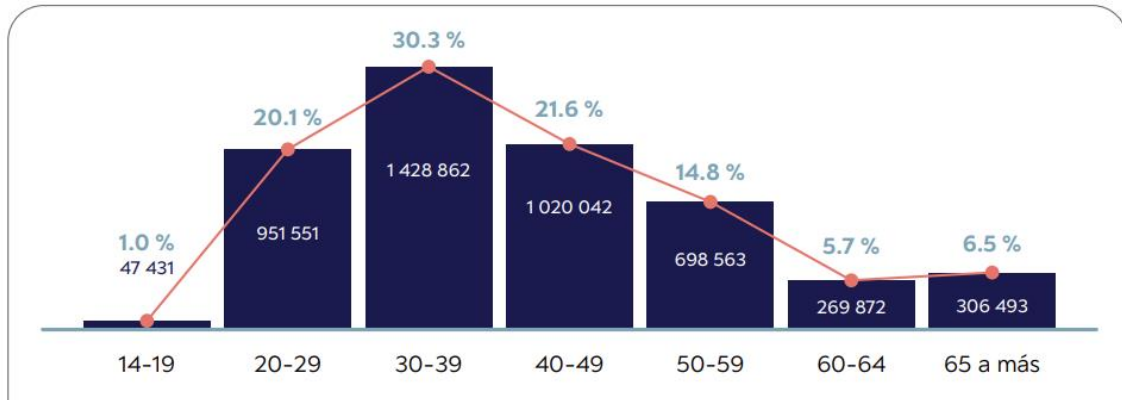
Punto 15**Personas afiliadas al Régimen 1990 por edad
(En números y porcentajes)**

Fuente: Oficina de Normalización Previsional - ONP
Extracción: Área de Estadística

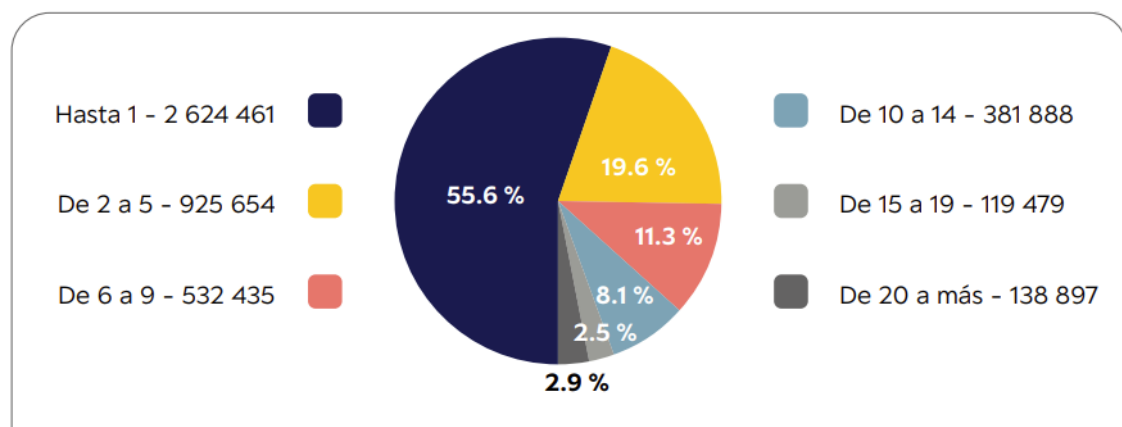
Punto 16**Personas afiliadas al Régimen 1990 por años de aporte
(En números y porcentajes)**

Fuente: Oficina de Normalización Previsional - ONP
Extracción: Área de Estadística

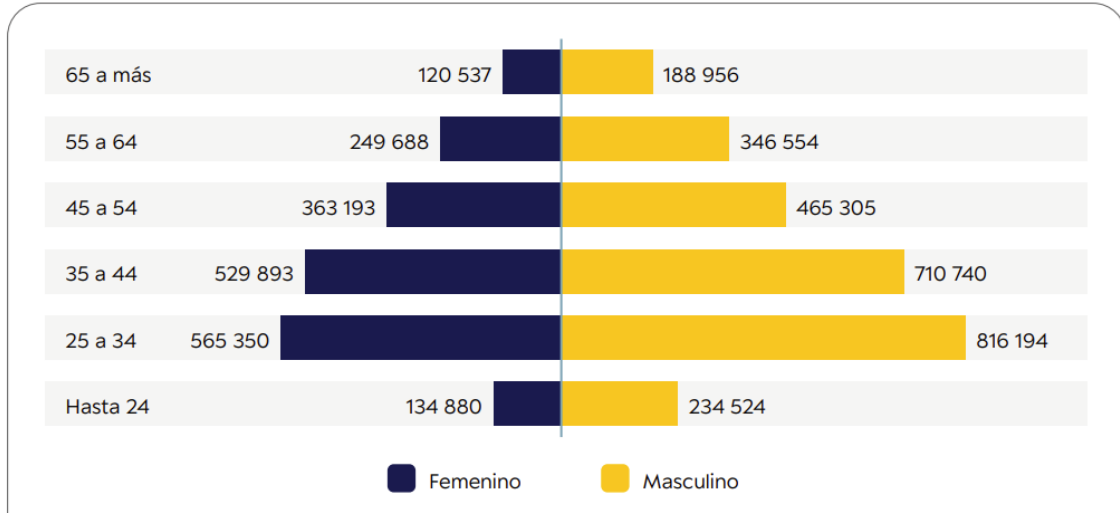
Punto 17
**Personas afiliadas Régimen 1990 según rangos de edad y sexo
(En números)**

Fuente: Oficina de Normalización Previsional - ONP

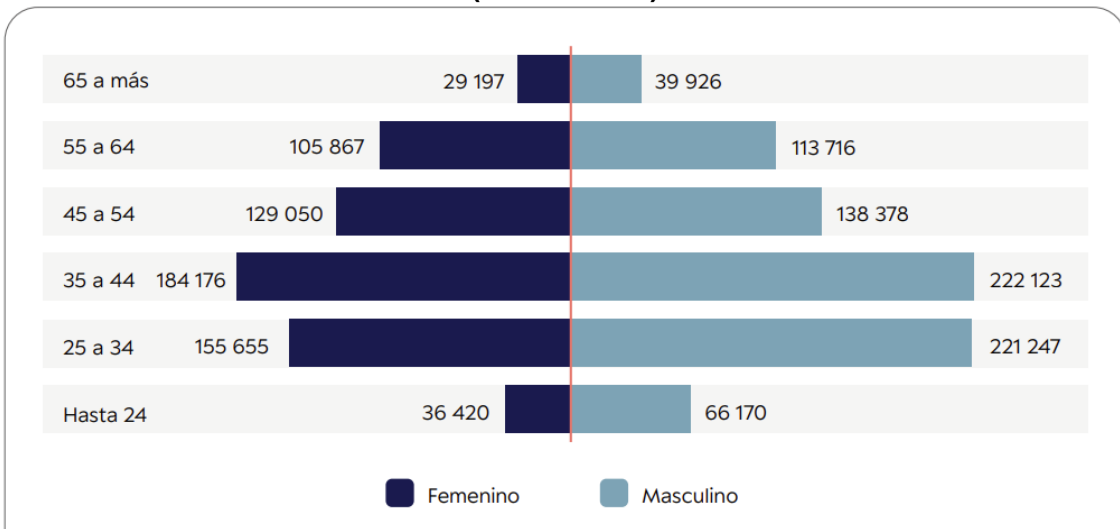
Extracción: Área de Estadística

Punto 18
**Aportantes Régimen 1990 según rangos de edad y sexo
(En números)**

Fuente: Oficina de Normalización Previsional - ONP

Extracción: Área de Estadística

Punto 19
**Personas afiliadas al Régimen 19990 por monto de remuneración y sexo
(En números y porcentajes)**

Género	Mujeres	Hombres	Total	Distribución porcentual
Hasta 1000	1 223 651	1 546 522	2 770 173	58.7 %
> 1000 y <= 1500	323 090	503 261	826 351	17.5 %
> 1500 y <= 2000	219 621	320 208	539 829	11.4 %
> 2000 y <= 2500	81 401	152 647	234 048	5.0 %
> 2500 y <= 3000	37 946	81 819	119 765	2.5 %
> 3000 y <= 3500	25 573	47 094	7667	1.5 %
> 3500 y <= 4000	15 116	30 403	45 519	1.0 %
> 4000 y <= 4500	7638	17 733	25 371	0.5 %
> 4500 y <= 5000	7416	14 829	22 245	0.5 %
> 5000	22 089	44 757	66 846	1.4 %
Total	1 963 541	2 759 273	4 722 814	100.0 %

Fuente: Oficina de Normalización Previsional - ONP

Extracción: Área de Estadística

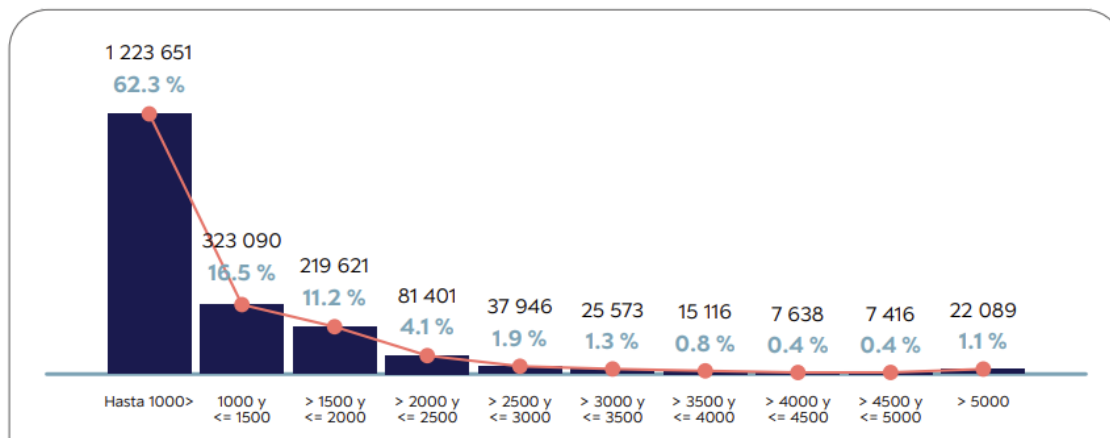
Punto 20
**Población femenina afiliada al Régimen 19990 por monto de remuneración
(En números y porcentajes)**

Fuente: Oficina de Normalización Previsional - ONP

Extracción: Área de Estadística

Punto 21

**Población masculina afiliada al Régimen 19990 por monto de remuneración
(En números y porcentajes)**

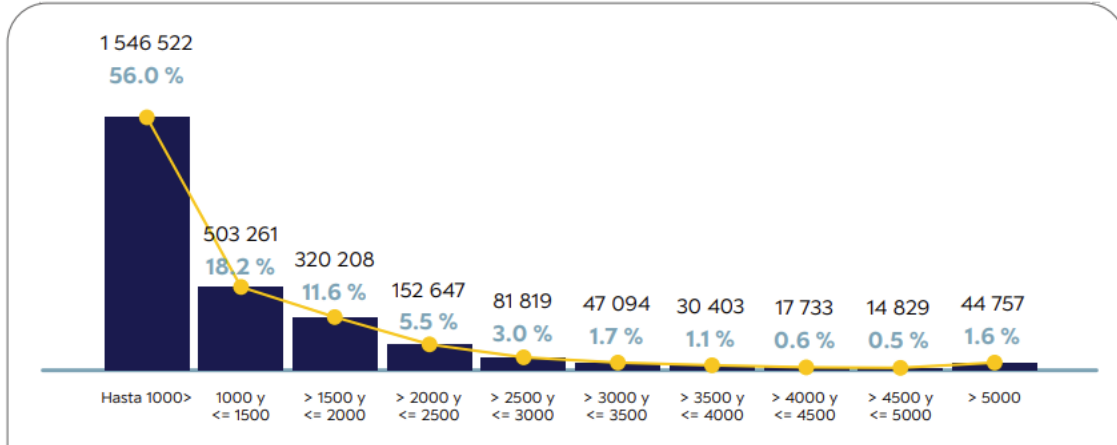

Fuente: Oficina de Normalización Previsional - ONP
Extracción: Área de Estadística



Punto 22

**Distribución de personas afiliadas al Régimen 19990 por departamento
(En números y porcentajes)**

Departamento	Afiliadas/os	Distribución porcentual
Amazonas	53 927	1.1 %
Áncash	201 478	4.3 %
Apurímac	85 698	1.8 %
Arequipa	280 519	5.9 %
Ayacucho	103 614	2.2 %
Cajamarca	176 025	3.7 %
Cusco	230 420	4.9 %
Huancavelica	76 040	1.6 %
Huánuco	99 344	2.1 %
Ica	172 063	3.6 %
Junín	184 094	3.9 %
La Libertad	249 069	5.3 %
Lambayeque	198 096	4.2 %
Lima	1 740 312	36.8 %
Loreto	96 654	2.0 %
Madre de Dios	20 228	0.4 %
Moquegua	32 219	0.7 %
Pasco	59 410	1.3 %
Piura	248 003	5.3 %
Puno	156 944	3.3 %
San Martín	71 885	1.5 %
Tacna	47 943	1.0 %
Tumbes	36 948	0.8 %
Ucayali	49 016	1.0 %
Otros*	52 865	1.1 %
Total	4 722 814	100 %

Fuente: Oficina de Normalización Previsional - ONP

Extracción: Área de Estadística



Punto 23

Pensionistas y personas beneficiarias del Régimen 1990 por prestación y periodo (En números)

Prestación	Mar-21	Jun-21	Set-21	Dic-21	Mar-22
Invalidez	24 902	24 319	24 044	24 032	23 881
Jubilación*	382 935	378 403	379 438	384 930	395 178
Viudez	140 919	143 345	146 502	147 898	148 259
Orfandad	16 258	16 944	17 742	18 447	18 632
Ascendencia	1393	1410	1447	1496	1541
Total	566 407	564 421	569 173	576 803	587 491

Fuente: Oficina de Normalización Previsional - ONP

Extracción: Área de Estadística

Punto 24

Pensionistas y personas beneficiarias del Régimen 1990 por prestación y sexo (En números y porcentajes)

Prestación	Desagregación en niveles			Desagregación en %		
	Femenino	Masculino	Total	Femenino	Masculino	Total
Invalidez	7711	16 170	23 881	32 %	68 %	100 %
Jubilación*	141 889	253 289	395 178	36 %	64 %	100 %
Viudez	145 317	2942	148 259	98 %	2 %	100 %
Orfandad	9062	9570	18 632	49 %	51 %	100 %
Ascendencia	1218	323	1541	79 %	21 %	100 %
Total	305 197	282 294	587 491	52 %	48 %	100 %

Fuente: Oficina de Normalización Previsional - ONP

Extracción: Área de Estadística

Punto 25

Población femenina pensionista y beneficiaria del Régimen 19990 por monto de pensión (En números y porcentajes)

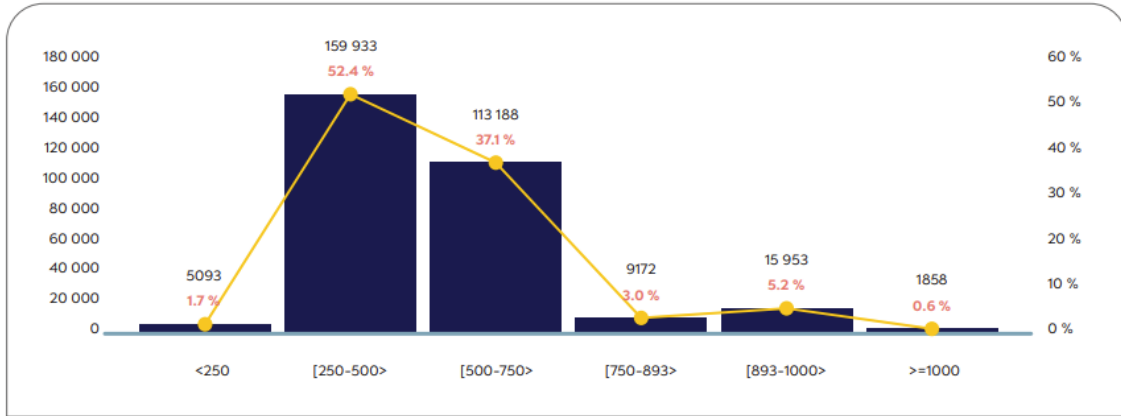

Fuente: Oficina de Normalización Previsional - ONP
Extracción: Área de Estadística

Punto 26

Población masculina pensionista y beneficiaria del Régimen 19990 por monto de pensión (En números y porcentajes)

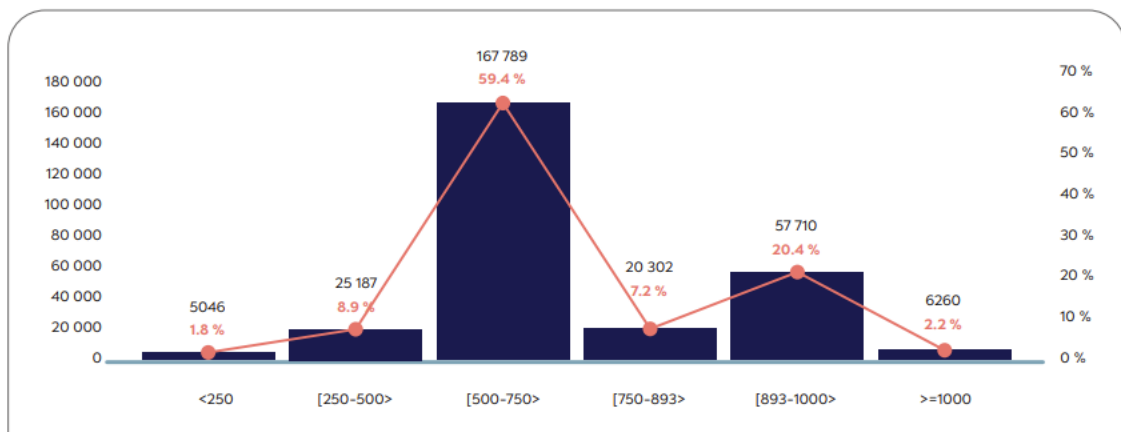

Fuente: Oficina de Normalización Previsional - ONP
Extracción: Área de Estadística