INFOGRAFIA INFORMATIVA PARA EL DEBATE PARLAMENTARIO N.2

CONGRESO de la REPÚBLICA PERÚ

PROCEDIMIENTO DEL REGLAMENTO DEL CONGRESO PARA TRAMITAR EL PEDIDO DE VACANCIA DE LA PRESIDENCIA DE LA REPÚBLICA POR LA CAUSAL PREVISTA EN EL **INCISO 2 DEL ARTÍCULO 113** DE LA CONSTITUCIÓN POLÍTICA

DIDP Departamento de Investigación y Documentación Parlamentaria

MOCIÓN ORDEN DEL DÍA

- Firmada por no menos del **20%** del número legal de Congresistas.
- Precisa fundamentos de hecho y derecho.
- Señala documentos con que se prueba.

SE REMITE COPIA AL **PRESIDENTE DE LA REPÚBLICA**

ORDEN DEL DÍA

Acuerdo del Consejo Directivo/Junta de Portavoces

- Preferencia en Orden del Día.
- Se ve antes que cualquier otra Moción del Orden del Día.

SE DA CUENTA DE LA MOCIÓN

DEBATE PARA LA ADMISIÓN DE LA MOCIÓN

VOTACIÓN PARA LA ADMISIÓN

- **40%** del número hábil de Congresistas.
- Se realiza indefectiblemente en la sesión siguiente a aquella en que se dió cuenta la moción.

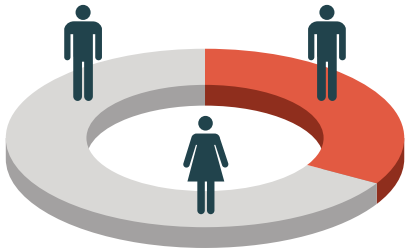

NO → **ARCHIVO**

SI → **SE NOTIFICA AL PRESIDENTE DE LA REPÚBLICA**

En la sesión en la que se admite la moción puede acordarse un plazo menor o votación inmediata por acuerdo de **4/5** del número legal de miembros.

Si el plazo es menor cabe sesión especial.

DEBATE DEL PEDIDO DE VACANCIA

- No puede realizarse antes del tercer día siguiente de la admisión ni después del décimo día de la admisión.
- El Presidente de la República tiene derecho a defensa personal o por abogado por **60** minutos.

VOTACIÓN PARA LA VACANCIA

- **2/3** del número legal de miembros del Congreso (mínimo **87** votos).

NO → **ARCHIVO**

SI →

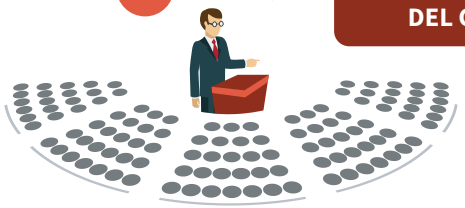

EMISIÓN DE RESOLUCIÓN LEGISLATIVA DEL CONGRESO

COMUNICACIÓN AL PRESIDENTE DE LA REPÚBLICA Y PCM

PUBLICACIÓN

- Dentro de **24 horas** de recibida la comunicación del Congreso.
- En diario oficial o de mayor circulación.
- Rige desde la comunicación al vacado o a la PCM o desde que se realice publicación (lo primero que ocurra).

Para el caso del Sr. **Kuczynski**, el Presidente del Congreso indicó que, de conformidad con el literal a) del artículo 61 del reglamento del Congreso, consederá el tiemp adicional que el Presidente de la República estime necesario para ejercer su derecho de defensa.

La Junta de Portavoces en su sesión del **20/12/2017** acordó que el tiempo para el debate será de **4 horas con 30 minutos** distribuidos según la proporcionalidad de los Grupos Parlamentarios:
Fuerza Popular 150 minutos, **Peruanos por el Kambio** 38 minutos, **Frente Amplio** 21 minutos, **Alianza para el Progreso** 19 minutos, **Célula Parlamentaria Aprista** 11 minutos, **Nuevo Perú** 21 minutos, **Acción Popular** 11 minutos y **No agrupados** 5 minutos entre los dos representantes.