

A photograph of a woman with dark hair tied back, smiling warmly as she feeds a young child with a spoon. The child is looking up at her. They are in a room with white tiled walls and a window with a wooden frame in the background. A colorful patterned bag is visible on the left. The text 'Lucha contra la anemia' is overlaid in white on a dark background across the middle of the image.

Lucha contra la anemia

Acciones de prevención y contribución a la reducción de la Anemia

Normativa



Norma Técnica “Orientaciones para el desarrollo del año escolar 2019

Entrega de **constancias de tamizaje** de hemoglobina y **cartillas CRED** en la matrícula o **regularización** en un plazo de **3 meses**.



R.M N° 600-2018-MINEDU
Incorpora las “Semanas de la lucha contra la anemia” en el calendario escolar, a realizarse en la primera semana de abril y diciembre.



R.M N° 673-2018 MINEDU,
Aprueba los lineamientos para la prevención de la anemia y la desnutrición crónica infantil



Recursos



Material educativo digital: **Guía para la prevención de la anemia** dirigido a directivos, docentes y profesionales de las II.EE y programas educativos de la educación básica

*Se encuentra en proceso de cierre y será publicada en el portal web

Capacitación



Curso virtual autoformativo

Asistencia Técnica Virtual para la prevención de la Anemia:

El curso estará dirigido a especialistas DRE/UGEL, directores y docentes. Se espera tener los **contenidos elaborados en Abril** y proceder a la **virtualización** del curso en el mes de **Mayo**.



PERÚ

Ministerio de Educación

Acciones de prevención y contribución a la reducción de la Anemia

Currículo Nacional de Educación Básica

Marco para el desarrollo de acciones pedagógicas a través del perfil de egreso, competencias y capacidades para la promoción de estilos de vida saludable.

Semana de Lucha Contra la Anemia –SLCA (1 al 7 de abril)

- Cierre de la SLCA (05.04.19).
- Lanzamiento de página web de la SLCA.
- Registro de acciones de parte de las II. EE.
- A la fecha más de 500 escuelas han registrado sus acciones (cierre 30.04.19).

Articulación intersectorial

- Plan Multisectorial de Lucha contra la Anemia MIDIS (2019-2021).
- Mesa Amazonía en el marco del PMLCA .
- Plan Nacional para la Reducción y Control de la Anemia Materno Infantil y la Desnutrición Crónica.

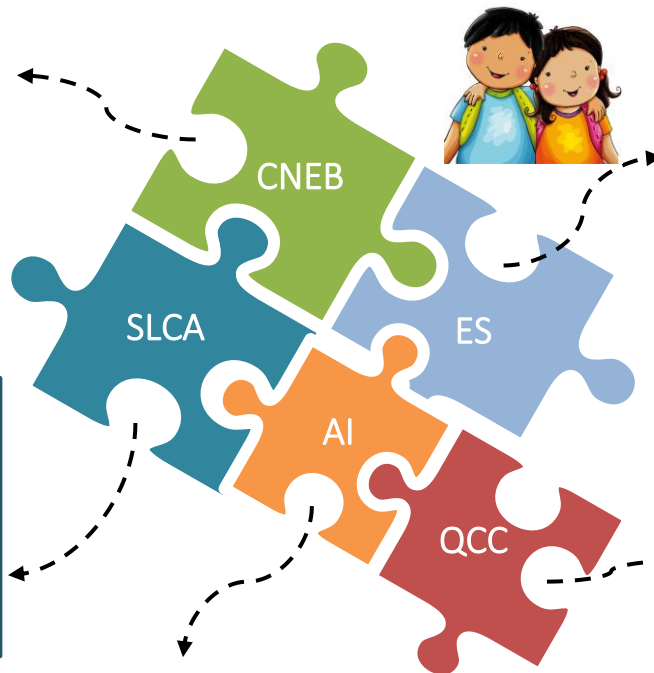

Escuela saludable (*)

Uno de los objetivos se orienta a la **gestión de las prestaciones de salud** en las II.EE:

- Tamizaje de hemoglobina.
- Tratamiento a niñas y niños con anemia.
- Control CRED.
- Control de desparasitación.
- Entrega de micronutrientes (3 y 4 años) , sulfato ferroso y ácido fólico (estudiantes mujeres de secundaria).

(*) Escuela Saludable n validación por MINSA.

Proyecto Quioscos, Cafeterías y Comedores escolares

Objetivos:

- Promover la alimentación y nutrición saludable en las II.EE públicas.
- Contribuir a la prevención de la anemia, sobrepeso y obesidad en las niñas, niños y adolescentes de la educación básica.

Alcance: 15 II.EE en 5 regiones

(*) RVM N°076-2019, aprueba la NT de QCC



¡Gracias!