



GOBIERNO REGIONAL DE LORETO

PRESUPUESTO INSTITUCIONAL 2018

Fernando Meléndez Celis

Gobernador Regional

Loreto: Región País

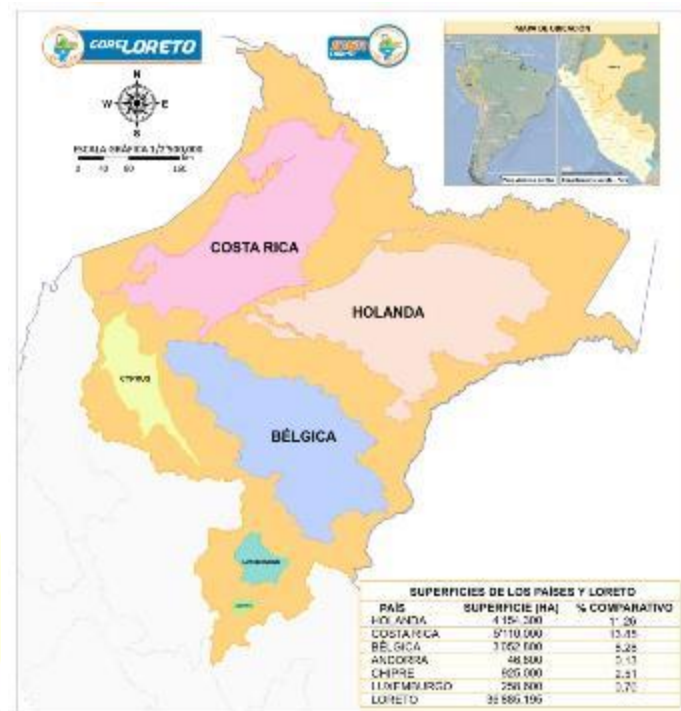
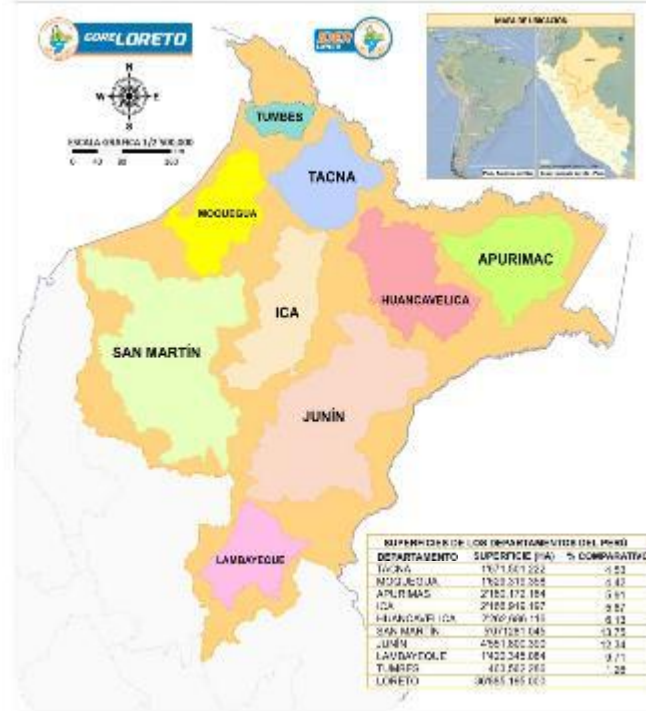

Superficie: 368,851.95 km², 29% del Perú.

Loreto posee una mayor extensión que 135 países de 194 que existen en el mundo, es decir solo 59 son más extensos que la Región Loreto.

- Alemania
- Italia
- Grecia
- Finlandia
- Ecuador
- Honduras
- Vietnam
- Nueva Zelanda
- Panamá
- Malasia
- Reino Unido
- Costa Rica
- Polonia
- Uruguay
- Holanda

Loreto: Perímetro Fronterizo

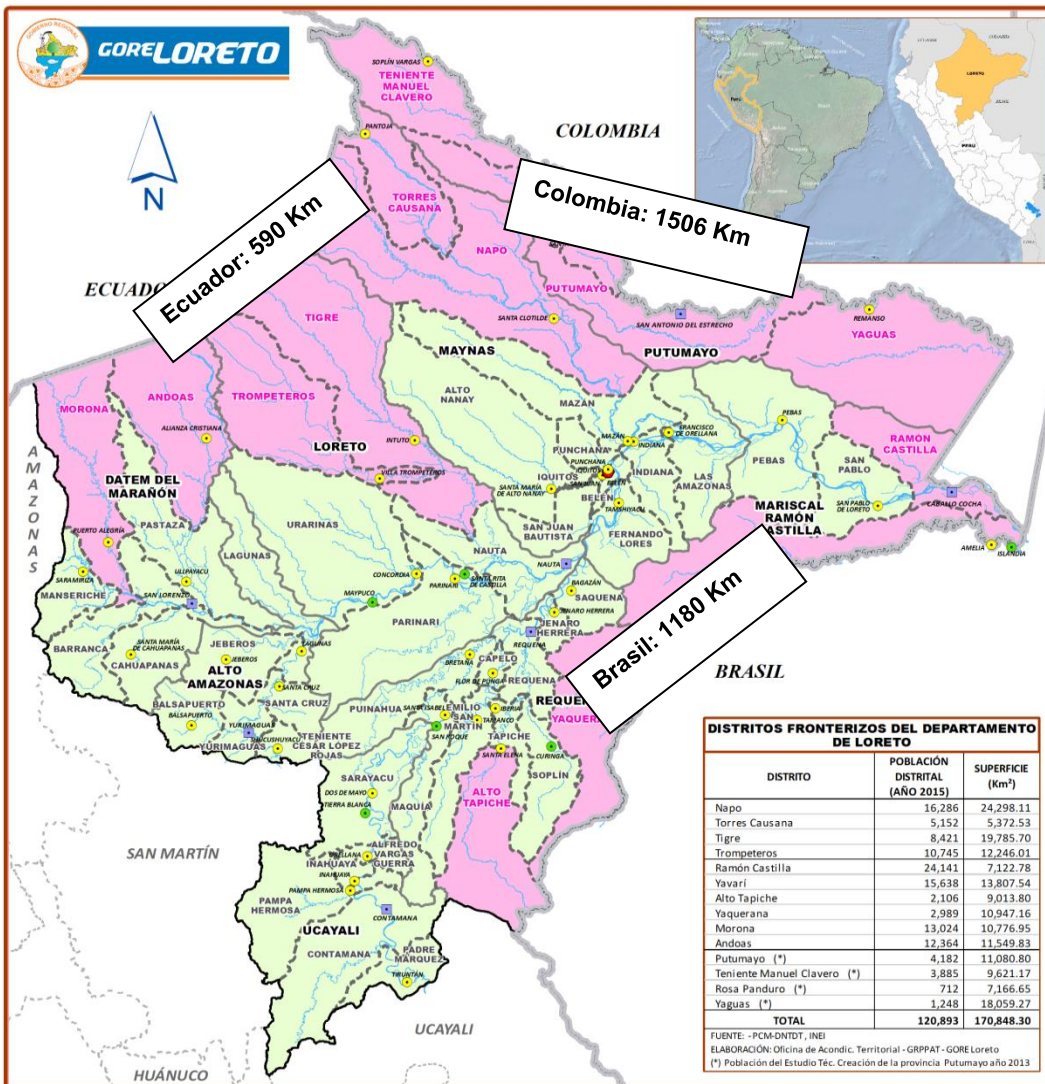

Límites:

- con Ecuador 590 Km
- con Colombia 1,506 Km
- con Brasil 1,180 Km
- **Total 3,276 Km (69.25%)**

Extensión de la costa del Pacífico **3,079.50 Km**

Población: 1'049,404 habitantes.

08 Provincias (06 Fronterizas).

53 Distritos (14 Fronterizos).

Produce la quinta parte de agua dulce del planeta. Con 20,000,000m³/seg. vertidos al Atlántico.

Loreto: Región de Superlativos

Es la región amazónica con:



+ bosques

55% de los bosques del Perú
(35,8 millones ha)



- deforestación

Menos de **3%**



+ pantanos

Más de **5.000.000 ha**



+ los ríos más importantes

Los ríos Amazonas, Maraón, Ucayali, Napo, Huallaga, Putumayo.



- densidad poblacional

2,19 hab./km²



+ habitantes indígenas

32% de la población

36.885.195 ha

+ tamaño

28,7%
del Perú

Pero también:

- La única sin conexión vial con el resto del país



- La única sin conexión energética



- Una de las más pobres y sin un buen índice de desarrollo humano



Solo el 2.5%
de su territorio son áreas naturales protegidas intangibles

Atraso considerable
en titulación y demarcación de tierras.



Loreto: Región de Potencialidades



- ✓ Mayor extensión de bosques (35 millones de ha – PNCBCC)
- ✓ 9 millones de ha esta en ANP
- ✓ Reservas de agua dulce
- ✓ Reserva genética
- ✓ Gran diversidad biológica
- ✓ Loreto almacena el 53% del stock de carbono del Perú.
- ✓ 5'355,320 ha de aguajales representan gigantescos stocks de carbono.
- ✓ 12'000,000 ha de turberas que representan el 32% del stock de carbono de América del Sur

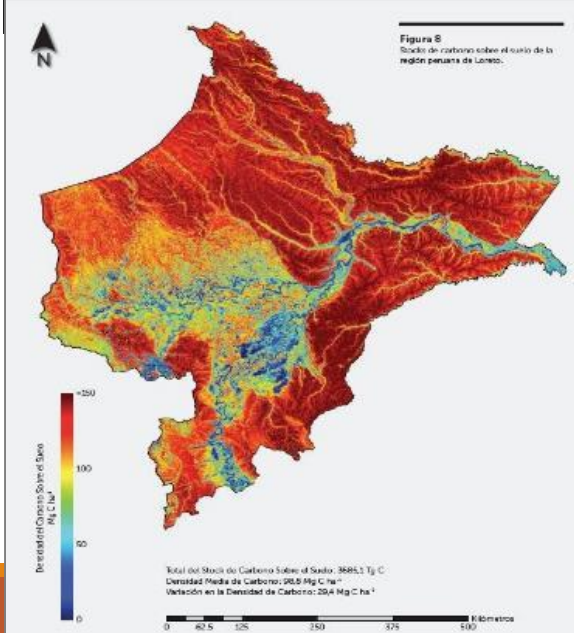



GORELORETO

LORETO Y SU GENTE

- ✓ **Es una de las regiones más grandes y más pobres del país...**
- ✓ **Los pueblos indígenas representan en 32% de la población loretana**
- ✓ **26 Pueblos Indígenas**
- ✓ **Entre las principales actividades productivas están la forestal y la producción de hidrocarburos.**

N°	PUEBLO INDIGENA	POBLACION ESTIMADA	UBICACIÓN
1	YINE	300	Cushabatay
2	CHAMICURO	328	Bajo Huallaga (Pampa Hermosa)
3	BORA	2,620	Ampiyacu, Yaguayacu y Putumayo
4	CHAYAHUITA	20,000	Shanusí, Paranapura, Sillay y Cahuapanas
5	JEBERO	6,000	Aypena y distrito de Jeberos
6	CANDOSHI	4,000	Bajo Pastaza y afluentes
7	SHAPRA	2,500	Morona y afluentes
8	HUITOTO	2,293	Ampiyacu, Yaguayacu, Putumayo, Napo y Nanay
9	OCAINA	655	Ampiyacu
10	AWAJÚN	8,000	Marañón, Potro, Apaga y Yurupaga
11	HUAMBISA	1,800	Morona
12	ACHUAL	10,500	Morona, Pastaza, Tigre, Corrientes y Macusari
13	SHIPIBO-CONIBO	6,000	Ucayali y afluentes
14	MATSES	2,882	Yaquerana y afluentes
15	CAPANAHUA	1,180	Buncuya y Tapiche
16	ISCONAHUA	180	Callaria
17	YAGUA	7,861	Amazonas y afluentes
18	QUECHUA	38,500	Napo, Tigre, Curaray, Arabela, pastaza y Madre de Dios
19	TICUNA	6,813	Callaru, Amazonas, Bufeococha y Cushillococha
20	SECOYA	917	Yubineto, Angusilla y Santa María
21	MAIJUNA	524	Napo, Algodón, Yanayacu, Sucusari y Putumayo
22	COCAMA-COCAMILLA	50,000	Bajo Huallaga, medio y bajo Marañón, bajo Ucayali, Amazonas y Nanay
23	URARINA	6,550	Corrientes, Urituyacu, Tigrillo, Chambira y Tigre
24	IQUITOS	459	Alto Nanay
25	ANDOA	105	Pastaza
26	ARABELA	459	Arabela
		181,426	





32% de la población indígena vive en Loreto
Mas de 50 familias linguisticas

Resultados generales de las emisiones del departamento de Loreto (2005-2014)

Los resultados del cálculo de emisiones para todos los sectores están reflejados en el Excel “Tabla General **Emisiones GEI Loreto 2005-2014 final agosto 2016**”. A continuación se presenta utilizando cuadros y gráficas los resultados para todos los sectores.

Evolución de emisiones GEI por sector para el departamento de Loreto (2005-2014), en Miles t CO₂e

SECTORES	2005	2006	2007	2008	2009	2010	2011	2012	2013	2014	Tasa
1. Cambio de Uso de la Tierra	23,076	8,706	14,898	20,238	21,346	19,540	10,100	14,900	12,958	17,661	7.1%
2. Energía	1,465	1,839	1,837	1,984	2,050	2,176	2,106	2,095	2,152	2,155	4.7%
3. Agropecuario	204	192	188	199	200	206	223	229	243	235	1.7%
4. Residuos	92	93	94	95	97	97	103	88	94	101	1.3%
5. Procesos Industriales	0.7	0.7	0.8	1.2	1.0	1.3	1.9	1.6	1.6	1.7	11.9%
TOTAL	24,836	10,830	17,018	22,517	23,688	22,020	12,534	17,315	15,449	20,154	5.1%

Fuente: Elaboración propia, equipo SEEG-Perú (Convenio FDA-DAR)

Loreto: Economía en Transición



Economía Basado en Petróleo

Setiembre: S/. 0.00 por
concepto de canon
petrolero

Economía verde

Momento de cambiar
potencialidades por realidades

Tenemos datos que nos indican de manera inequívoca que estamos pasando de un ciclo de recesión a un ciclo de reactivación de la economía regional. De acuerdo al INEI, luego de 9 trimestres negativos (2 años 3 meses) que coinciden con la reducción de la explotación petrolera y la virtual desaparición del canon petrolero el 2015, hemos tenido un crecimiento de 4.5% de la actividad productiva de Loreto en el II Trimestre de 2017. Nuestra perspectiva para la medición del III Trimestre es positiva manteniendo esta recuperación y creciendo con la inversión pública y privada.

JUEVES 28 DE ABRIL DEL 2016

LA REPUBLICA ECONOMIA 13

Loreto recibe la más baja transferencia por canon petrolero

HISTÓRICO. La menor producción petrolera y el cierre de algunos pozos empiezan a pasarle factura.

La menor producción petrolera, el cierre de algunos pozos y, por tanto, la paralización de la producción vienen afectando las transferencias por canon en la región Loreto.

De acuerdo con el portal de transparencia económica del Ministerio de Economía y Finanzas (MEF), en abril la transferencia por canon y sobrecanon petrolero para Lore-

to apenas llegó a los S/321.338, este monto, de acuerdo con los expertos, puede considerarse el más bajo en la historia de esta región.

En tanto, para los gobiernos subnacionales tiene un impacto mucho mayor, pues por ejemplo la Municipalidad de Maynas ha recibido S/23.502, mientras que la provincia productora de petróleo Datem del Marañón, la irrisoria suma de S/2.503.

Se pudo conocer que, en este escenario de crisis que agobia a la región Loreto desde el 2015, los pueblos de Loreto se preparan para la Gran Marcha de Sacrificio a



PETRÓLEO. Operaciones en el Lote 192, en Loreto.

la ciudad de Lima convocados por el Frente Patriótico de Loreto, con el fin de exigirle al gobierno de Ollanta Humala la compensación económica para toda la región.

Actualmente, el canon petrolero está constituido por el 12,5% del valor de la producción y proviene de las regalías que pagan las empresas que explotan petróleo, gas y condensados. El 25% del canon se transfiere al gobierno regional, el 40% a los municipios del departamento donde se explota el recurso, otro 25% a los municipios de la provincia donde se explota y el 10% a los municipios distritales.



DISTRIBUCION DE INGRESOS POR FUENTE DE FINANCIAMIENTO

FUENTE DE FINANCIAMIENTO	2016		2017		2018	
	PIA	%	PIA	%	PIA	%
RECURSOS ORDINARIOS	874,806,650	88.8	1,042,683,026	93.2	1,157,933,832	93.2
RECURSOS DETERMINADOS	89,159,317	9.1	55,770,385	5.0	59,202,045	4.8
DONACIONES Y TRANSFERENCIAS					1,512,513	0.1
RECURSOS DIRECTAMENTE	21,032,499	2.1	19,864,184	1.8	23,257,774	1.9
TOTAL	984,998,466	100.0	1,118,317,595	100.0	1,241,906,164	100.0

EJECUCION DE INGRESOS DEL CANON PETROLERO

RUBRO	2014	2015	2016	2017(*)
18. CANON Y SOBRECANON, REGALIAS, RENTA DE ADUANAS Y PARTICIPACIONES	PRESUPUESTO INSTITUCIONAL DE APERTURA			
	238,371,323.00	217,797,665.00	89,159,317.00	55,770,385.00
	EJECUCIÓN DE INGRESOS			
	148,610,214.00	50,859,542.00	10,924,249.00	17,498,544.00

Fuente: Petro Perú

(*)=Al 31/10/2017

DISTRIBUCION DEL GASTO POR GENERICA

CATEGORIA PRESUPUESTAL	2016				2017				2018	
	PIA	%	PIM	DIFERENCIA	PIA	%	PIM(*)	DIFERENCIA	PIA	%
PERSONAL Y OBLIGACIONES SOCIALES	599,176,083	60.8	753,145,298	153,969,215	705,077,365	63.0	813,919,083.0	108,841,718	796,828,054	64.2
PENSIONES Y OTRAS PRESTACIONES SOCIALES	64,574,000	6.6	71,549,611	6,975,611	67,362,235	6.0	69,411,210.0	2,048,975	69,294,590	5.6
BIENES Y SERVICIOS	168,349,064	17.1	344,150,648	175,801,584	202,422,221	18.1	339,498,570.0	137,076,349	219,005,020	17.6
OTROS GASTOS CORRIENTES	3,916,206	0.4	16,740,776	12,824,570	4,949,844	0.4	13,603,316.0	8,653,472	5,774,982	0.5
ADQUISICION DE ACTIVOS NO FINANCIEROS	120,356,331	12.2	259,275,968	138,919,637	102,846,213	9.2	419,012,049.0	316,165,836	118,165,039	9.5
ADQUISICION DE ACTIVOS FINANCIEROS	1,547,822	0.2	1,051,522	-496,300	8,133,314	0.7	5,587,152.0	-2,546,162	6,619,032	0.5
SERVICIO DE LA DEUDA PUBLICA	27,078,960	2.7	42,540,329	15,461,369	27,526,403	2.5	22,701,923.0	-4,824,480	26,219,447	2.1
TOTAL	984,998,466	100.0	1,488,454,152	503,455,686	1,118,317,595	100.0	1,683,733,303	565,415,708	1,241,906,164	100.0

(*) AL 31/10/2017

La Diferencia en la categoría presupuestal adquisición de activos no financieros y servicio de la deuda pública, se debe a la reorientación de recursos a la categoría presupuestal de adquisición de activos no financieros (PIP)

DISTRIBUCION DEL GASTO POR CATEGORÍA PRESUPUESTARIA

CATEGORIA PRESUPUESTAL	2016		2017		2018	
	PIA	%	PIA	%	PIA	%
PROGRAMAS PRESUPUESTALES	653,162,891	66.31	781,403,168	69.87	868,067,078	69.9
ACCIONES CENTRALES	131,788,756	13.38	154,902,330	13.85	166,267,986	13.4
ASIGNACIONES PRESUPUESTARIAS QUE NO RESULTAN EN PRODUCTOS	200,046,819	20.31	182,012,097	16.28	207,571,100	16.7
TOTAL	984,998,466	100	1,118,317,595	100	1,241,906,164	100.0

RANKING DE PROGRAMAS PRESUPUESTALES PRIORIZADOS

PROGRAMAS PRESUPUESTALES		2016		2017		2018	
		PIA	%	PIA	%	PIA	%
0090	LOGROS DE APRENDIZAJE DE ESTUDIANTES DE LA EDUCACION BASICA REGULAR	463,070,771	70.9	591,448,963	75.06	639,944,528	73.72
0001	PROGRAMA ARTICULADO NUTRICIONAL	39,456,527	6.04	45,359,531	5.96	51,020,453	5.88
0138	REDUCCION DEL COSTO, TIEMPO E INSEGURIDAD EN EL SISTEMA DE TRANSPORTE	23,381,500	3.58	16,416,457	2.16	35,384,304	4.08
0002	SALUD MATERNO NEONATAL	32,435,194	4.97	38,221,129	5.02	34,951,503	4.03
0017	ENFERMEDADES METAXENICAS Y ZONOSIS	21,487,663	3.29	20,552,851	2.7	22,222,029	2.56
0016	TBC-VIH/SIDA	12,670,496	1.94	14,039,064	1.85	14,105,999	1.62
0018	ENFERMEDADES NO TRANSMISIBLES	13,929,443	2.13	11,418,477	1.5	12,469,539	1.44
0082	PROGRAMA NACIONAL DE SANEAMIENTO URBANO	0	0	0	0	6,564,522	0.76
0147	FORTALECIMIENTO DE LA EDUCACION SUPERIOR TECNOLOGICA					6,613,338	0.76
0024	PREVENCION Y CONTROL DEL CANCER	6,486,812	0.99	6,472,062	0.85	6,241,804	0.72

PROGRAMAS PRESUPUESTALES		2016		2017		2018	
		PIA	%	PIA	%	PIA	%
0101	INCREMENTO DE LA PRACTICA DE ACTIVIDADES FISICAS, DEPORTIVAS Y RECREATIVAS EN LA POBLACION PERUANA					6,245,042	0.72
0091	INCREMENTO EN EL ACCESO DE LA POBLACION DE 3 A 16 AÑOS A LOS SERVICIOS EDUCATIVOS PUBLICOS DE LA EDUCACION BASICA REGULAR	4,783,763	0.73	6,504,126	0.85	5,476,560	0.63
0068	REDUCCION DE VULNERABILIDAD Y ATENCION DE EMERGENCIAS POR DESASTRES	4,812,520	0.74	4,662,475	0.61	5,452,780	0.63
0107	MEJORA DE LA FORMACION EN CARRERAS DOCENTES EN INSTITUTOS DE EDUCACION SUPERIOR NO UNIVERSITARIA	4,142,764	0.63	4,544,497	0.6	4,847,796	0.56
0106	INCLUSION DE NIÑOS, NIÑAS Y JOVENES CON DISCAPACIDAD EN LA EDUCACION BASICA Y TECNICO PRODUCTIVA	3,312,972	0.51	3,801,941	0.47	4,267,351	0.49
0104	REDUCCION DE LA MORTALIDAD POR EMERGENCIAS Y URGENCIAS MEDICAS	3,344,101	0.51	3,603,965	0.47	2,730,467	0.31
0121	MEJORA DE LA ARTICULACION DE PEQUEÑOS PRODUCTORES AL MERCADO	2,288,255	0.35	2,288,255	0.3	2,288,255	0.26
0131	CONTROL Y PREVENCION EN SALUD MENTAL	1,806,485	0.28	2,576,064	0.34	1,896,164	0.22
0072	PROGRAMA DE DESARROLLO ALTERNATIVO INTEGRAL Y SOSTENIBLE - PIRDAIS	1,504,800	0.23	517,129	0.07	1,260,479	0.15
0051	PREVENCION Y TRATAMIENTO DEL CONSUMO DE DROGAS	665,671	0.1	1,043,537	0.14	1,135,404	0.13

PROGRAMAS PRESUPUESTALES		2016		2017		2018	
		PIA	%	PIA	%	PIA	%
0046	ACCESO Y USO DE LA ELECTRIFICACION RURAL	5,905,808	0.9	4,070,850	0.54	838,633	0.10
0129	PREVENCION Y MANEJO DE CONDICIONES SECUNDARIAS DE SALUD EN PERSONAS CON DISCAPACIDAD	244,388	0.04	557,464	0.07	557,494	0.06
0083	PROGRAMA NACIONAL DE SANEAMIENTO RURAL	0	0	0	0	462,701	0.05
0126	FORMALIZACION MINERA DE LA PEQUEÑA MINERIA Y MINERIA ARTESANAL					397,940	0.05
0057	CONSERVACION DE LA DIVERSIDAD BIOLOGICA Y APROVECHAMIENTO SOSTENIBLE DE LOS RECURSOS NATURALES EN AREA NATURAL PROTEGIDA	0	0	0	0	360,174	0.04
0074	GESTION INTEGRADA Y EFECTIVA DEL CONTROL DE OFERTA DE DROGAS EN EL PERU		0	162,000	0.02	150,000	0.02
0130	COMPETITIVIDAD Y APROVECHAMIENTO SOSTENIBLE DE LOS RECURSOS FORESTALES Y DE LA FAUNA SILVESTRE	100,000	0.02	100,000	0.01	100,000	0.01
0103	FORTALECIMIENTO DE LAS CONDICIONES LABORALES					81,819	0.01
...	OTROS PROGRAMAS PRESUPUESTALES...	7,332,958	1.17	3,042,331	0.4		0.00
TOTAL		653,166,923	100	781,407,202	100	868,071,114	100.00

DISTRIBUCIÓN DEL PRESUPUESTO A NIVEL DE UNIDAD EJECUTORA

UNIDAD EJECUTORA	IMPORTE (S/)	%
300. EDUCACION LORETO	370,950,510.00	29.87%
001. SEDE LORETO	187,950,330.00	15.13%
301. EDUCACION ALTO AMAZONAS	93,948,508.00	7.56%
400. SALUD LORETO	110,141,185.00	8.87%
305. EDUCACION NAUTA	59,857,601.00	4.82%
306. EDUCACION DATEM DEL MARAÑON	58,829,337.00	4.74%
302. EDUCACION CONTAMANA	57,187,155.00	4.60%
304. EDUCACION REQUENA	56,049,862.00	4.51%
303. EDUCACION MARISCAL RAMON CASTILLA	40,845,967.00	3.29%
403. HOSPITAL REGIONAL LORETO	37,955,191.00	3.06%
004. ORGANISMO PUBLICO INFRAESTRUCTURA PARA LA PRODUCTIVIDAD	34,029,052.00	2.74%
402. HOSPITAL DE APOYO IQUITOS	28,623,193.00	2.30%
401. SALUD YURIMAGUAS	22,622,089.00	1.82%
405. HOSPITAL SANTA GEMA DE YURIMAGUAS	15,937,758.00	1.28%
404. RED DE SALUD DATEM DEL MARAÑON	15,273,473.00	1.23%
308. EDUCACION PUTUMAYO	12,750,922.00	1.03%
002. ALTO AMAZONAS - YURIMAGUAS	10,361,531.00	0.83%
100. AGRICULTURA LORETO	8,276,533.00	0.67%
406. SALUD UCAYALI - CONTAMANA	8,191,389.00	0.66%
003. UCAYALI - CONTAMANA	6,498,880.00	0.52%
200. TRANSPORTES LORETO	5,625,698.00	0.45%
TOTAL	1,241,906,164.00	100.00%

PROYECTOS DE INVERSIÓN

PROYECTOS	TOTAL (S/)
2308117. MEJORAMIENTO DE LA PRESTACION DE LOS SERVICIOS DE SALUD DEL PUESTO DE SALUD DE I-1 DE LA COMUNIDAD DE ORAN, DISTRITO DE LAS AMAZONAS, PROVINCIA DE MAYNAS, REGION LORETO	2,192,600
2311122. MEJORAMIENTO Y AMPLIACION DEL INSTITUTO DE EDUCACION SUPERIOR TECNOLOGICO PUBLICO JOAQUIN REATEGUI MEDINA - NAUTA - DISTRITO DE NAUTA - PROVINCIA DE LORETO - DEPARTAMENTO DE LORETO	4,190,311
2323637. MEJORAMIENTO DE LOS SERVICIOS DE APOYO A LA CADENA PRODUCTIVA DEL PAICHE EN EL EJE CARRETERO IQUTOS - NAUTA MAYNAS-LORETO-LORETO	2,049,198
2159661. MEJORAMIENTO Y AMPLIACION DEL INTERNADO EDUCACIONAL NUESTRA SEÑORA DE LA MERCED, CABALLO COCHA, DISTRITO DE RAMON CASTILLA, PROVINCIA DE MARISCAL RAMON CASTILLA - LORETO	2,088,120
2226096. MEJORAMIENTO Y AMPLIACION DE LA OFERTA EDUCATIVA DE LA INSTITUCION EDUCATIVA TECNICA INTEGRADA IWAQUI KAMARAMPI MASHINGASHI DE LA LOCALIDAD DE NUEVA YARINA, DISTRITO DE PASTAZA - DATEM DEL MARANON - LORETO	3,900,800
2302026. MEJORAMIENTO DE LOS SERVICIOS EDUCATIVOS DE LA I.E.P.M. N 60974 - MARIANO MELGAR - A.H.M. 28 JULIO, DISTRITO DE PUNCHANA - MAYNAS - LORETO	4,105,414
2306234. MEJORAMIENTO DE LA PRESTACION DE SERVICIOS DE LAS INSTITUCIONES EDUCATIVA PRIMARIA Y SECUNDARIA 60343 Y PROMARIAS 601018, 6010213, 6010235, 601333, 6010234 DISTRITO ROSA PANDURO, PROVINCIA PUTUMAYO, DEPARTAMENTO DE LORETO	4,257,726

PROYECTOS	TOTAL (S/)
2306300. MEJORAMIENTO DE LA PRESTACION DE SERVICIOS EDUCATIVOS EN LAS INSTITUCIONES EDUCATIVA PRIMARIA Y SECUNDARIA 60342 Y PRIMARIAS 60354, 601676, 601703, DISTRITO DE TENIENTE MANUEL CLAVERO, PROVINCIA DE PUTUMAYO, DEPARTAMENTO LORETO	3,709,431
2306313. MEJORAMIENTO DE LA PRESTACION DE SERVICIOS EDUCATIVOS DE LA IEB SECUNDARIA 60762, 60347 Y LAS IEB PRIMARIA 60762, 601018, 60360, 60347, 601337, 60361 DEL DISTRITO DE YAGUAS, PROVINCIA DE PUTUMAYO, REGION LORETO	3,934,245
2334897. MEJORAMIENTO DE LOS SERVICIOS DE EDUCACION INICIAL Y PRIMARIA DE LA IEPIPM N 6010321, VIRGEN ROSA MISTICA DE LA JUNTA VECINAL DE SACHACHORRO DEL DISTRITO DE NAUTA, PROVINCIA DE LORETO, REGION LORETO	2,813,339
2340076. MEJORAMIENTO DE LOS SERVICIOS DE EDUCACION INICIAL DE LA IEI N 804 Y PRIMARIO - SECUNDARIO DE LA IEPSM N 601038 DE LA COMUNIDAD NATIVA PUCACURO - RIO CORRIENTES, DISTRITO DE TROMPETEROS, PROVINCIA DE LORETO, DEPARTAMENTO DE LORETO	1,794,459
2340829. MEJORAMIENTO DEL SERVICIO EDUCATIVO PRIMARIO Y SECUNDARIO DE LA IEPSM N 60696 DE LA COMUNIDAD DE HUACRACHIRO, DISTRITO DE PUINAHUA, PROVINCIA DE REQUENA, DEPARTAMENTO DE LORETO	1,985,412
2344653. MEJORAMIENTO DE LA PRESTACION DEL SERVICIO EDUCATIVO EN EL NIVEL DE PRIMARIA EN LA I.E.P. N 62315 COMUNIDAD DE SACHAPAPA - DISTRITO MANSERICHE - PROVINCIA DE DATEM DEL MARAÑON - REGION LORETO	1,303,351
2352929. MEJORAMIENTO DEL SERVICIO EDUCATIVO EN LA I.E.I. N 452 - I.E.P.S. N 60234 - C.P. MANCO CAPAC INDIANA - MAYNAS - LORETO	2,536,915
2300801. MEJORAMIENTO DE LA PRESTACION DE LOS SERVICIOS DE EDUCACION INICIAL EN LA IEI 316 DEL CASERIO MANACAMIRI-RIO NANAY DISTRITO DE IQUITOS, PROVINCIA DE MAYNAS, DEPARTAMENTO DE LORETO	549,844

PROYECTOS	TOTAL (S/)
2318494. MEJORAMIENTO DE LOS SERVICIOS DE EDUCACION INICIAL DE LA INSTITUCION EDUCATIVA INICIAL N 172 ANGEL DE LA GUARDA, DISTRITO DE IQUITOS, PROVINCIA DE MAYNAS, DEPARTAMENTO DE LORETO	524,666
2078436. MEJORAMIENTO DEL CAMINO VECINAL PAMPA HERMOSA- INAHUAYA-PROVINCIA DE UCAYALI	12,888,579
2300780. MEJORAMIENTO DE LA VIA CARROZABLE SAN JOAQUIN DE OMAGUAS - CARRETERA IQUITOS NAUTA KM. 58, DISTRITO DE NAUTA, PROVINCIA DE LORETO - LORETO	8,226,579
2300780. MEJORAMIENTO DE LA VIA CARROZABLE SAN JOAQUIN DE OMAGUAS - CARRETERA IQUITOS NAUTA KM. 58, DISTRITO DE NAUTA, PROVINCIA DE LORETO - LORETO	1,810,260
2307532. CONSTRUCCION DE LA VIA DEPARTAMENTAL YURIMAGUAS - JEBEROS, DISTRITOS DE YURIMAGUAS Y JEBEROS, PROVINCIA DE ALTO AMAZONAS - DEPARTAMENTO DE LORETO	10,015,333
2311171. MEJORAMIENTO Y AMPLIACION DEL INSTITUTO DE EDUCACION SUPERIOR TECNOLOGICO PUBLICO MARISCAL RAMON CASTILLA - DISTRITO DE RAMON CASTILLA - PROVINCIA DE MARISCAL RAMON CASTILLA - DEPARTAMENTO DE LORETO.	2,300,458
2317173. MEJORAMIENTO Y AMPLIACION DEL INSTITUTO DE EDUCACION SUPERIOR TECNOLOGICO PUBLICO MANOS UNIDAS - DISTRITO DE REQUENA - PROVINCIA DE REQUENA - DEPARTAMENTO DE LORETO	4,302,880
2234836. MEJORAMIENTO Y AMPLIACION DE LOS SERVICIOS DEPORTIVOS DEL ESTADIO MUNICIPAL RICARDO CRUZALEGUI ROJAS DISTRITO DE YURIMAGUAS - PROVINCIA DE ALTO AMAZONAS - REGION LORETO	6,245,042
2303935. MEJORAMIENTO DE LOS SERVICIOS DE EDUCACION INIC.Y PRIM. IEI-P64222-B,IEI6224-B,IEP64747-B,IEI6138-B,IEP64223-B,EN CASERIOS IEI-P6010145,IEP6010144,IEP61154,IEP64750, MICROCUENCA RIO PISQUI,DIST. CONTAMANA,PROV. UCAYALI,DPTO LORETO	3,117,979
2001621. ESTUDIOS DE PRE-INVERSION	18,551,595
TOTAL	109,394,536

DISTRIBUCIÓN DEL PRESUPUESTO A NIVEL DE UNIDAD EJECUTORA

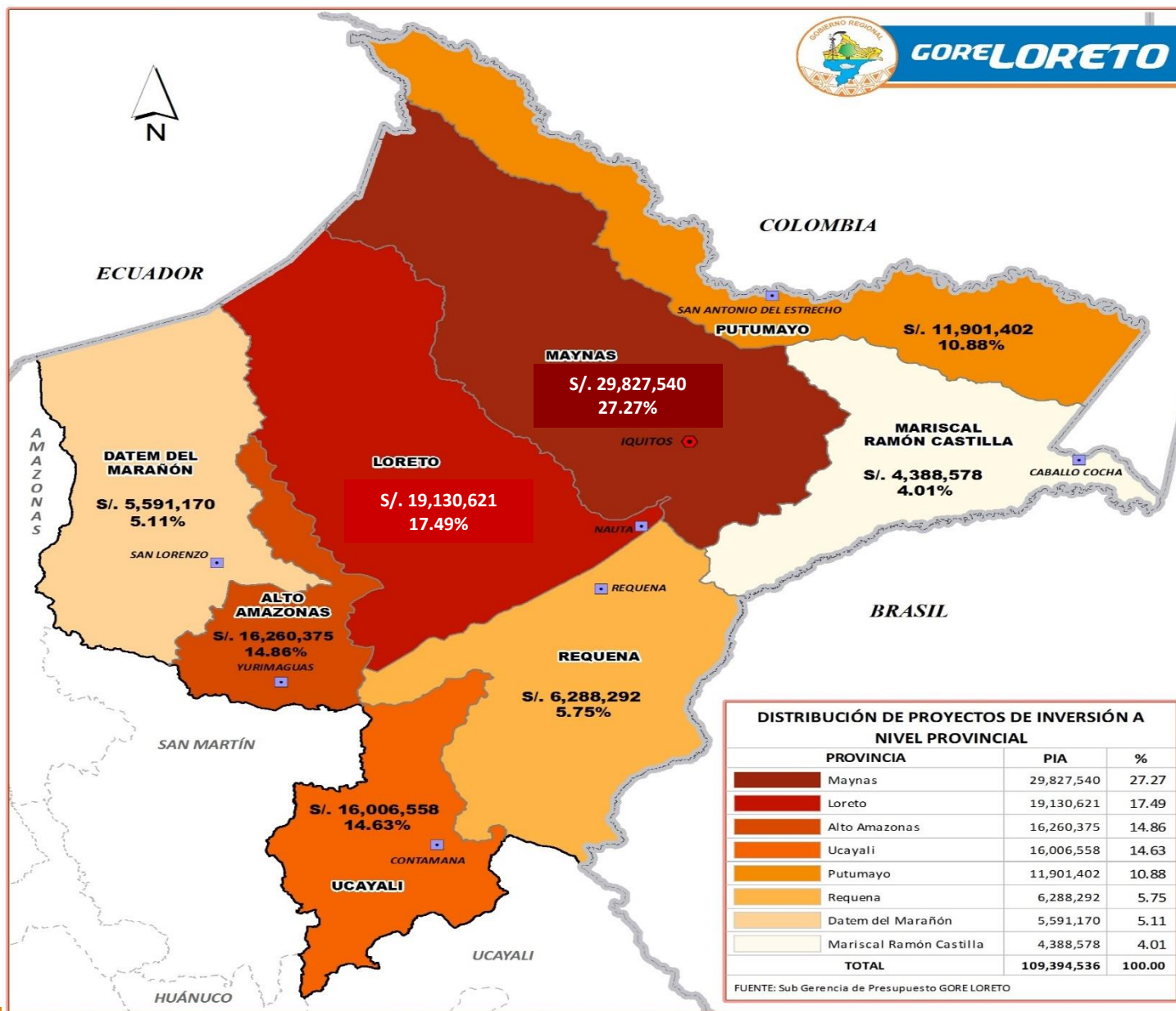



PROPUESTA

Incorporación en la **LEY DE PRESUPUESTO DEL SECTOR PÚBLICO PARA EL AÑO FISCAL 2018**, una **DISPOSICIÓN** mediante la cual se **COMPENSE AL GOBIERNO REGIONAL DE LORETO** los recursos que se dejaron y se dejarán de percibir en los años 2015, 2016 y 2017 por concepto de **CANON PETROLERO**, y que asciende a la suma de **300 millones de soles**, aproximadamente.





GORELORETO

GRACIAS