



PERÚ

Ministerio de Salud

Comisión de Presupuesto y Cuenta General de la República CONGRESO DE LA REPUBLICA DEL PERÚ



Silvia Pessah Eljay
Ministra de Salud



PERÚ

Ministerio de Salud

Actividades del Sector Salud, en el marco del Plan Multisectorial y Sectorial ante Heladas y Friaaje 2018



TIPO DE ACTIVIDADES DEL SECTOR SALUD EN EL PHyF 2018.



Actividades regulares sostenibles en el tiempo a desarrollar ante heladas y friajes.



Actividades de entrega directa.



Actividades regulares sostenibles en el tiempo a desarrollar ante heladas y friajes.

- ✓ **Vigilancia Epidemiológica**
- ✓ **Asistencia Técnica**
- ✓ **Acciones de Supervisión**
- ✓ **Actividades de Promoción de la Salud**
- ✓ **Compra y Distribución de Vacunas**
- ✓ **Simulacro Nacional del Plan de Heladas y Friajes**
- ✓ **Desplazamiento de Brigadistas y/o Personal de Salud**



Actividades de Vigilancia epidemiológica.

De la SE 16 a la SE 23, NO se registra brotes de IRAs

Neumonías a nivel de los 246 distritos: Menos defunciones en relación al 2017.

**Episodios de Neumonía, PMHyF
2015-2018 (SE 16-23)**

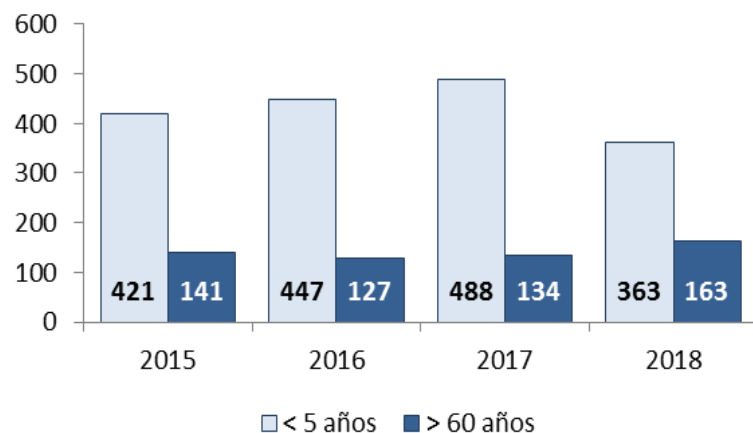

**Defunciones por Neumonía, PMHyF
2015-2018 (SE 16-23)**

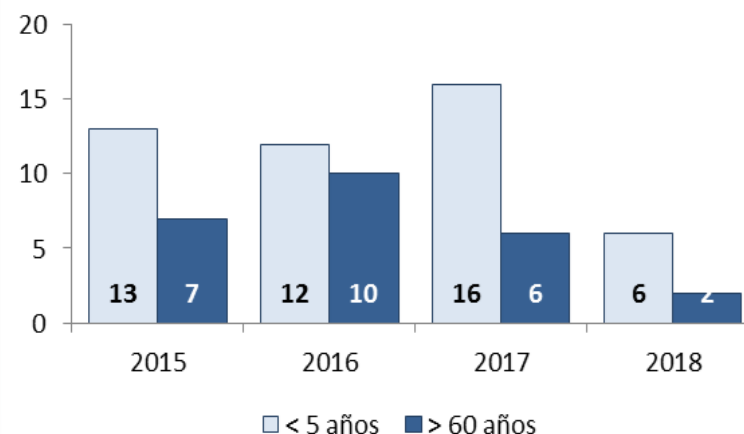



Actividades de Asistencia técnica.

- **Teleconferencias** (12 y 13 de febrero), donde participaron **todas las regiones** a nivel nacional.
- **Taller presencial** (05 al 09 de marzo), con **200 participantes**, de las 14 regiones priorizadas del PMHyF 2018.



Actividades de Supervisión.

6 Regiones supervisadas
(23 de abril al 18 de mayo)

Puno
Cusco
Huancavelica
Loreto
Madre de Dios
Pasco

MINSA está supervisando 	
REGIONES	Establecimientos de Salud
PUNO EE SS 7	-CS GUADALUPE -SANTA ADRIANA -CONO SUR -CAPACHICA -HUATTA -ESCURI -CAPACHICA (CAMPAÑA)
CUSCO EE SS 6	-CHECCA -EL DESCANSO -LAYO -QUIQUIJANA -OCONGATE -CUSIPATA
LORETO EE SS 2	-INDIANA -MANGUA DEL MAZAN
TOTAL	15

ACTIVIDADES REGULARES

Dirección General de Gestión del Riesgo de Desastres y Defensa Nacional en Salud



Actividades de Promoción de la salud

- Socialización de cartillas y materiales educativos de promoción de la salud en SIERRA Y SELVA

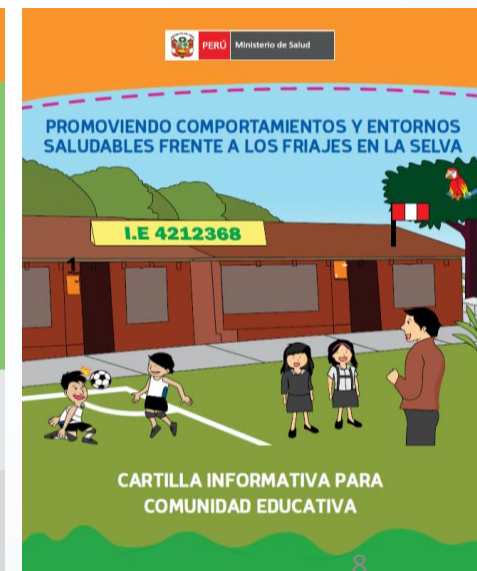
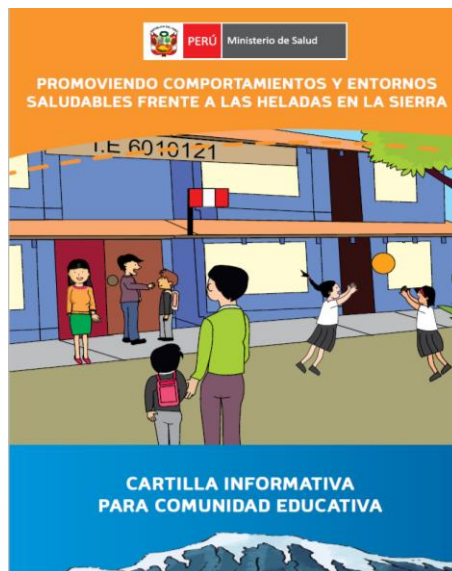
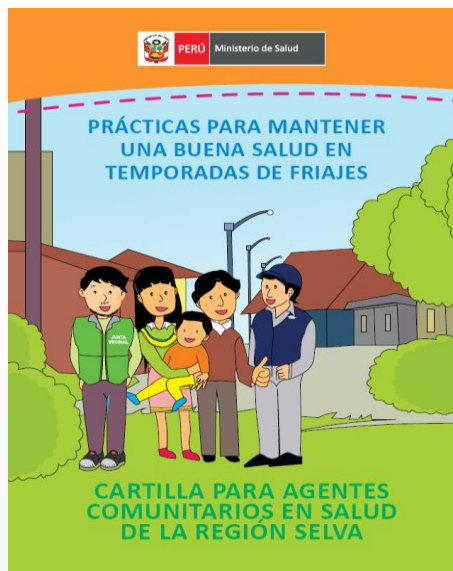

ACTIVIDADES REGULARES

Dirección General de Gestión del Riesgo de Desastres y Defensa Nacional en Salud



Compra y distribución de vacunas contra el neumococo e influenza, para la prevención de neumonías en menores de 5 años y adultos mayores.

VACUNA	AVANCE (%) A NIVEL DE LOS 246 DISTRITOS PRIORIZADOS EN EL PMHyF 2018
NEUMOCOCO	La Meta de población infantil 40,270. El avance a junio: 21,219 (52.7%).
INFLUENZA	La Meta de población infantil: 18,194 El avance a junio: 9,575 (52.6%).
	La Meta de población adulta mayores de 60 años: 37,941 El avance a junio: 12,359 (32.6%).





Participación en el “Simulación Nacional del Plan Multisectorial ante Heladas y Friaaje 2018”.

18 y 19 de mes de abril

Enlace MINSA con DIRESAS de las 14 Regiones vía teleconferencia.

Reporte de análisis a INDECI.





Desplazamiento de brigadas y/o personal de salud, garantizando la disponibilidad de kits de medicamentos para la atención durante emergencias y desastres por heladas y friaje 2018.

BRIGADISTAS REGIONALES ATENCIÓN MÉDICA		
REGIONES	NÚMERO	
PUNO	25	TOTAL 146
AREQUIPA	20	
JUNIN	40	
HUANCAVELICA	31	
UCAYALI	30	

- **77** campañas de salud (77/139; 55%)
- **150** distritos beneficiados (58% de los distritos programados).



REGIÓN	N° TOTAL DE ATENCIONES MÉDICAS	N° TOTAL DE SESIONES EDUCATIVAS Y DEMOSTRATIVAS EN ACTIVIDADES PREVENTIVAS PROMOCIONALES	N° TOTAL DE PROCEDIMIENTOS DE SALUD REALIZADOS PARA BENEFICIO DE LA SALUD DE LA POBLACIÓN
APURÍMAC	181	156	1,148
HUÁNUCO	72	13	1,177
PUNO	3,134	2,091	18,526
ANCASH	246	119	1,452
AREQUIPA	302	89	1,871
AYACUCHO	602	497	3,565
HUANCAVELICA	69	181	770
TOTAL	4,606	3,146	28,509



PERÚ

Ministerio de Salud



PERÚ

Ministerio de Salud

ACCIONES ADICIONALES DEL MINSA ANTE LA TEMPORADA DE BAJAS TEMPERATURAS 2018 - 2020



PLAN SECTORIAL MINSA (RESOLUCIÓN MINISTERIAL N° 253-2018/MINSA)

ALINEADO CON PLAN MULTISECTORIAL

TIPO DE ACTIVIDADES DEL SALUD EN EL PHyF 2018

Dirección General de Gestión del Riesgo de Desastres y Defensa Nacional en Salud

TIPO DE ACTIVIDADES DEL SECTOR SALUD EN EL PHyF 2018.

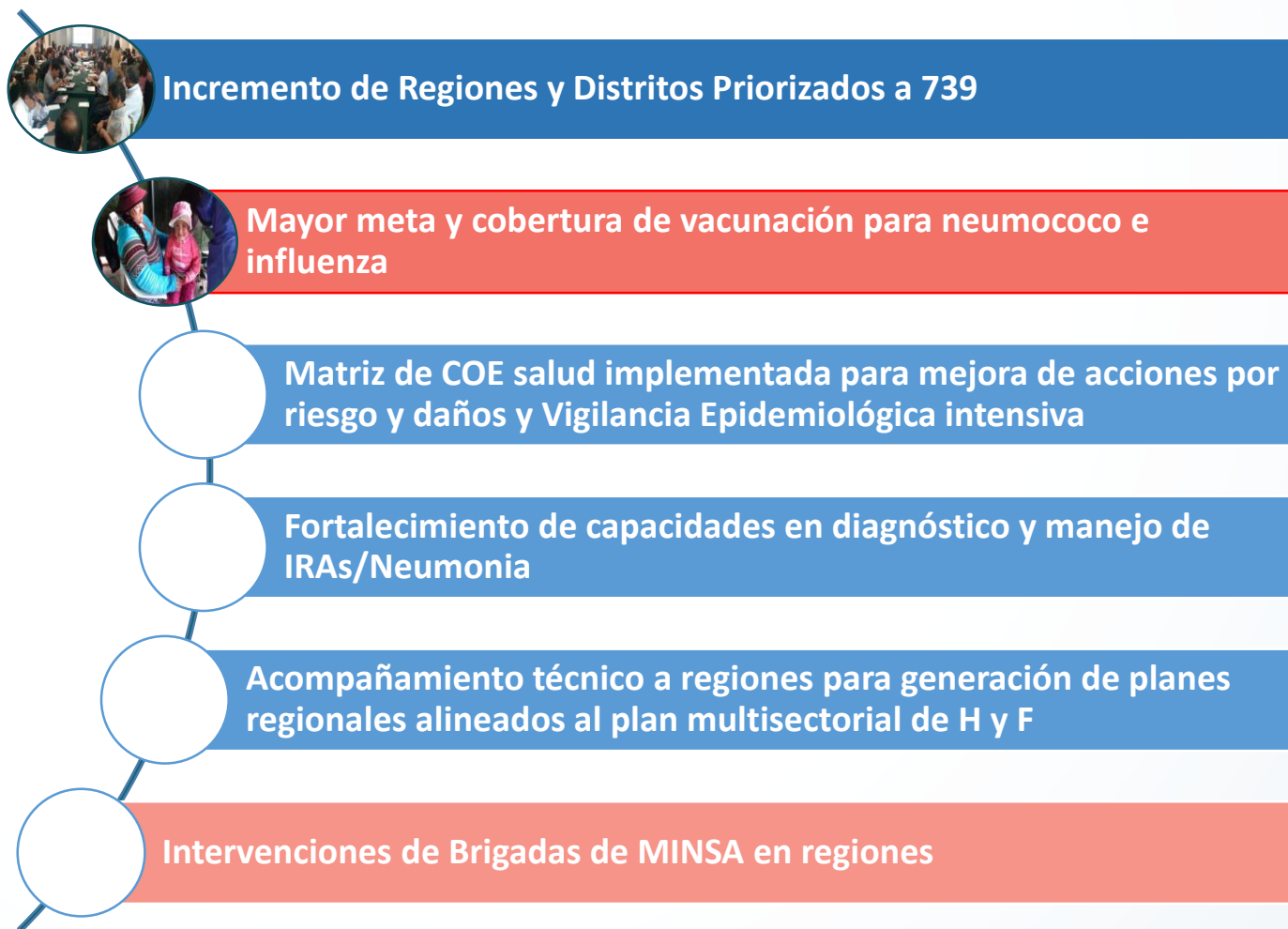

Incremento de regiones y distritos priorizados

20

Regiones Priorizadas

739

Distritos priorizados

Minsa priorizó **40** de los

55 distritos por

Declaratoria de
Emergencia DS 060-2018-
PCM.



El PPRRD del MINSa 2018 – 2020,
prioriza 20 Regiones.

PPRRD del MINSa 2018 – 2020, prioriza
739 distritos, clasificados en:
▪ 68 distritos de Muy Alto Riesgo, y
▪ 671 distritos de Alto Riesgo.

N°	DEPARTAMENTOS PRIORIZADOS EN EL PPRRD del MINSa
1	CUSCO
2	HUANCAVELICA
3	PUNO
4	PASCO
5	JUNIN
6	APURIMAC
7	AREQUIPA
8	AYACUCHO
9	LIMA
10	ANCASH
11	HUANUCO
12	PIURA
13	MOQUEGUA
14	TACNA
15	LORETO
16	LAMBAYEQUE
17	MADRE DE DIOS
18	UCAYALI
19	AMAZONAS
20	CAJAMARCA

Mayor meta y cobertura de vacunación contra neumococo e influenza

Población vulnerable vacunada en los 739 distritos priorizados

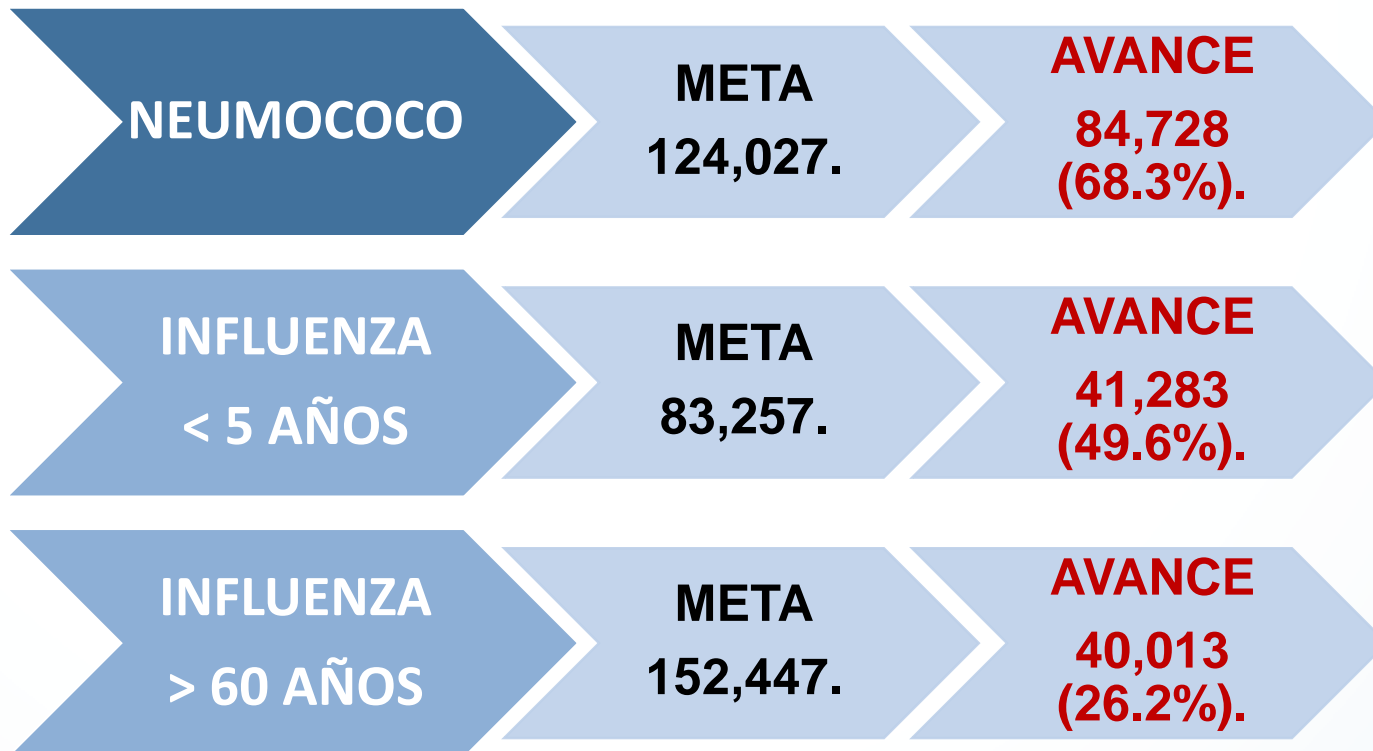

- En relación a la disponibilidad oportuna de vacunas:

VACUNA	TAREAS EJECUTADAS	AVANCE (%) A NIVEL DE LOS 739 DISTRITOS PRIORIZADOS EN EL PPRRD BT 2018 - 2020
NEUMOCOCO	<p>La dotación de vacuna contra el neumococo esta garantizada hasta el III Trimestre del 2018.</p> <p>La vacunación se esta realizando normalmente de acuerdo al calendario vacunal</p>	<p>La Meta de población infantil beneficiada, en los 739 distritos del PPRRD BT 2018 - 2020, con la vacuna contra el Neumococo es de: 124,027.</p> <p>El avance a junio es de: 84,728 (68.3%).</p>
INFLUENZA	<p>El ingreso de la vacuna influenza para la población adulta al país se realizó el 06 de mayo del presente; Actualmente se ha realizado la distribución de estas vacunas a todas las regiones.</p>	<p>La Meta de población infantil beneficiada, en los 739 distritos del PPRRD BT 2018 - 2020, con la vacuna contra la Influenza es de: 83,257.</p> <p>El avance a junio es de: 41,283 (49.6%).</p> <p>La Meta de población adulta mayor beneficiada, en los 739 distritos del PPRRD BT 2018 - 2020, con la vacuna contra la Influenza es de: 152,447.</p> <p>El avance a junio es de: 40,013 (26.2%).</p>

Matriz COE salud implementada y Vigilancia epidemiológica intensiva en 20 Regiones

SE 16 a la SE 23: Se identifica un incremento de neumonías, tanto en la población infantil como adulta mayor. Principalmente en Lima, Callao, La Libertad Y HUÁNUCO.

Sin embargo, las defunciones están por debajo de lo reportado en años anteriores.

**Episodios de Neumonía, Perú
2015-2018 (SE 16-23)**

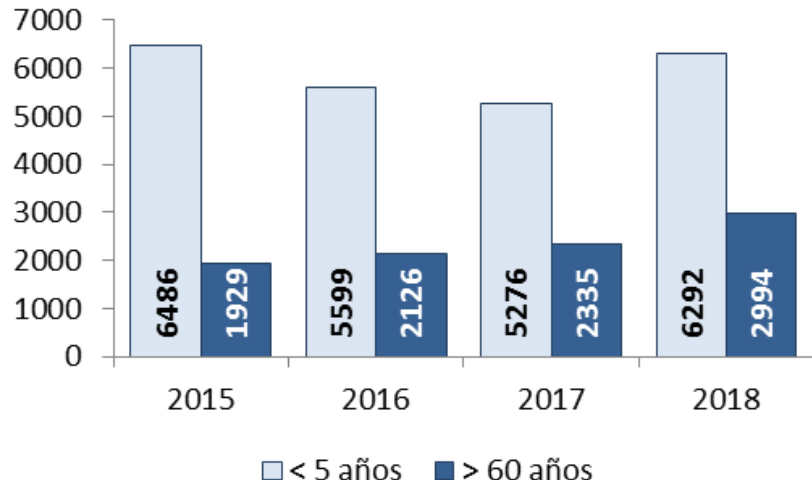

**Defunciones por Neumonía, Perú
2015-2018 (SE 16-23)**

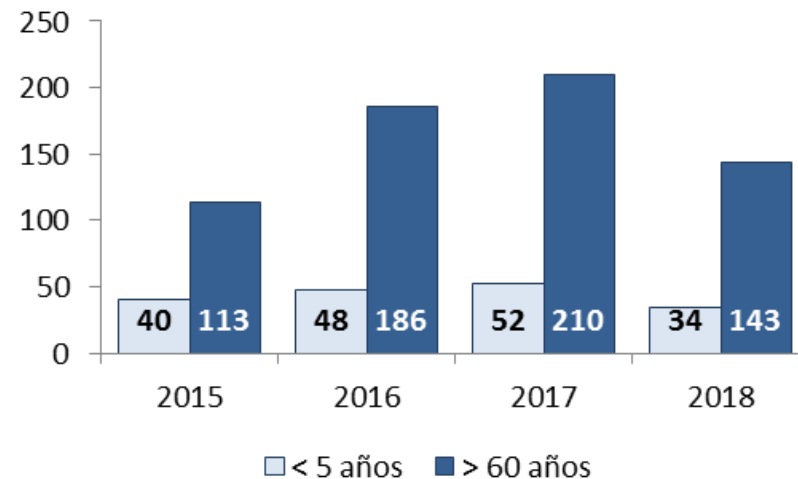

Fuente:

CDC, de la SE 16 a la 23

*CDC –Situación epidemiológica de las IRA en menores de 5 años a la SE 20 – 2018.

Fortalecimiento de capacidades para la prevención y reducción del riesgo.

1,144 personas capacitadas en diagnóstico y tratamiento de pacientes con IRA y neumonías.



Acompañamiento técnico para la generación de planes regionales

- **100% (20)** regiones prioritizadas cuentan con planes regionales aprobados ante las bajas temperaturas.

N°	DEPARTAMENTO	DC TO OFICIAL QUE APRUEBA LOS PPRRD DE LA DIRESA/GERESA ANTE LAS BAJAS TEMPERATURAS
1	CUSCO	RD N° 0476 - 2018-DRSC / OGRH, Aprobado el 30 de abril del 2018
2	HUANCAVELICA	RDR N° 311-2018/GOB.REG.HVCA/DIRESA, Aprobado el 16 de abril del 2018
3	PUNO	RDR N° 0319- 2018/DRS-PUNO-DEECED, Aprobado el 23 de abril del 2018
4	PASCO	RD N° 161 - 2018 - GRP - GGR - GRDS - PASCO, Aprobado el 13 de abril 2018.
5	JUNIN	RD N° 161-2018-DRSJ/OEGDRH, Aprobado el 14 de mayo del 2018
6	APURIMAC	RD N° 339 - 2018 - DG - DIRESA - AP, Aprobado el 16 de mayo 2018
7	AREQUIPA	RGR de SALUD N° 0377-2018-GRA/GRS/GR-DEPI-CPCED, Aprobado el 17 de abril del 2018
8	AYACUCHO	RD N° 244 - 2018 -GRA / GG -GRDS - DIRESA -DR, Aprobado el 11 de mayo del 2018
9	LIMA	RD N° 423 - 2018 -GRL-GRDS - DIRESA LIMA-DG, Aprobado el 06 de junio del 2018
10	ANCASH	RD N° 00677-2018-REGIÓN ANCASH-DIRES.OGDRH, Aprobado el 25 de mayo del 2018.
11	HUANUCO	RD N° 528-2018-GR-HCO / DRS-DR-CPCED, Aprobado el 13 de abril del 2018.
12	PIURA	RD N° 0219-18-GR-REG.PIURA-DRSP-OEIS, Aprobado el 07 de mayo del 2018
13	MOQUEGUA	RGRS N° 171-2018-GERESA.MOQ-GRS, Aprobado el 28 de marzo del 2018
14	TACNA	RD N° 308-2018-OAJ-DR/DRS.T/GOB.REG.TACNA, Aprobado el 24 de abril del 2018
15	LORETO	RD N°297-2018-GRL-DRSL/30.01, Aprobado el 05 de abril del 2018
16	LAMBAYEQUE	RGR N°0372-2018-GR.LAMB/GERESA-L, Aprobado el 19 de abril del 2018
17	MADRE DE DIOS	RDR N° 193 - 2018 / GOREMAD / DIRESA - DG, Aprobado el 02 de mayo del 2018
18	UCAYALI	RD N° 198 - 2018 / GRU-DIRESAU-OAJ, Aprobado el 05 de mayo del 2018
19	AMAZONAS	RDRS N° 399 - 2018 / GOBIERNO REGIONAL AMAZONAS / DRSA, Aprobado el 17 de abril del 2018
20	CAJAMARCA	RRS N° 453 - 2018 - GR. CAJ / DRS - CPCED, Aprobado el 16 de abril del 2018

Intervenciones de Brigadas MINSA en Regiones adicionales a Brigadas Regionales

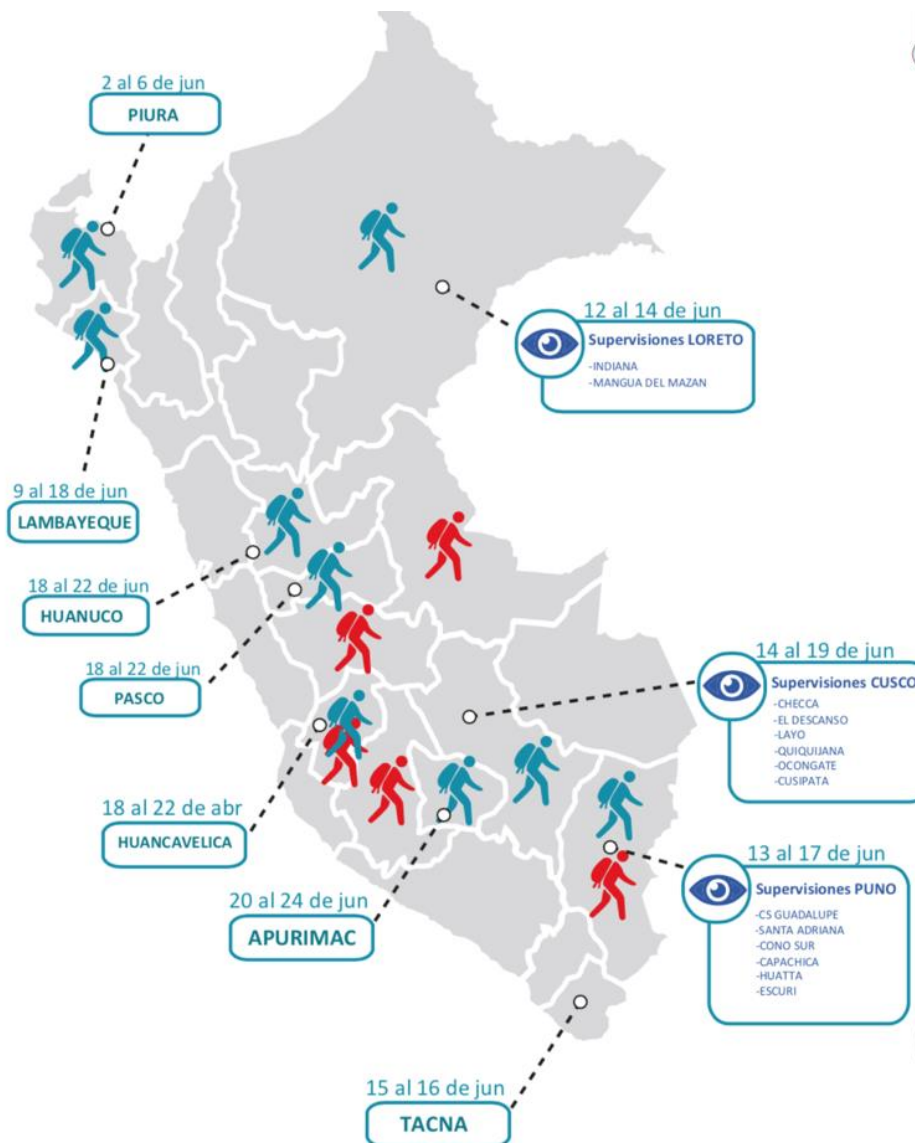

BRIGADISTAS SEDE CENTRAL - MINSA SUPERVISIÓN Y ATENCIÓN ITINERANTE



REGIONES	NÚMERO
PUNO	11
CUSCO	11
LORETO	4
HUANCAVELICA	12
LAMBAYEQUE	7
HUANUCO	11
TACNA	3
APURIMAC	6
PIURA	3

TOTAL
68

Intervenciones de Brigadas MINSA en Regiones adicionales a Brigadas Regionales



Huánuco 196 atenciones

Loreto 376 atenciones

Puno 3963 atenciones

Cusco 948 atenciones



PERÚ

Ministerio de Salud



PERÚ

Ministerio de Salud

Transferencia del MINSA a regiones



Transferencias presupuestales para inversiones realizadas por el MINSA a las regiones (del presupuesto MINSA * obras)



Departamento	Proyectos	Monto S/.
AMAZONAS	2	10,667,203
ANCASH	1	3,728,078
APURIMAC	3	9,596,238
AREQUIPA	4	26,233,756
AYACUCHO	15	56,905,010
CAJAMARCA	8	36,558,933
CUSCO	7	88,938,898
HUANCAVELICA	1	96,710
HUANUCO	4	53,834,911
JUNIN	3	53,759,916
LORETO	2	24,249,078
MADRE DE DIOS	1	800,000
MOQUEGUA	1	8,100,000
PASCO	4	29,438,813
PIURA	1	941,223
PUNO	1	6,871,762
SAN MARTIN	7	38,201,480
TACNA	1	44,773,705
UCAYALI	3	61,803,352
Total general	69	555,499,066

Transferencias presupuestales por conceptos varios realizadas por el MINSA a las regiones



Departamento	Monto MM S/.
AMAZONAS	18,729,084
ANCASH	35,861,745
APURIMAC	26,618,030
AREQUIPA	41,595,020
AYACUCHO	29,522,353
CAJAMARCA	39,889,999
CALLAO	28,161,682
CUSCO	41,391,674
HUANCAVELICA	19,613,778
HUANUCO	28,755,156
ICA	28,486,537
JUNIN	40,666,016
LA LIBERTAD	45,145,845
LAMBAYEQUE	23,352,308
LIMA	83,241,176
LORETO	32,892,176
MADRE DE DIOS	7,086,312
MOQUEGUA	10,262,362
PASCO	13,124,349
PIURA	45,535,408
PUNO	41,141,693
SAN MARTIN	40,884,685
TACNA	14,855,370
TUMBES	6,683,626
UCAYALI	24,030,472
Total general	767,526,856

Conceptos varios:

- Equipamiento,
- Mantenimiento y Operación,
- Reajuste escala salarial,
- Cambio de grupo ocupacional
- Emergencias Sanitarias.

Transferencias presupuestales DU 006-2018 para las regiones (presupuesto del tesoro público)



Departamento	Proyectos	Monto S/.
AMAZONAS	3	18,146,532
ANCASH	1	1,079,256
APURIMAC	9	15,217,559
AREQUIPA	6	46,894,366
AYACUCHO	21	8,066,431
CAJAMARCA	10	61,359,548
CALLAO	4	8,230,661
CUSCO	9	55,531,489
HUANCAVELICA	2	18,113
HUANUCO	5	24,836,436
JUNIN	3	23,285,912
LA LIBERTAD	9	11,495,175
LAMBAYEQUE	1	2,947,463
LIMA	2	748,299
LORETO	4	39,970,456
MOQUEGUA	2	9,997,072
PASCO	8	61,010,810
PIURA	8	9,051,578
PUNO	3	19,836,540
SAN MARTIN	8	40,761,065
TACNA	1	31,438,764
TUMBES	1	951,502
UCAYALI	3	34,952,486
Total	123	525,827,513

 No se efectuaron transferencias

Recursos presupuestales en proceso de transferencia a las regiones



PERÚ

Ministerio de Salud



Departamento	Monto S/.	Marco legal
Reajuste Escala Salarial (Diferencial)		
ANCASH	3,556	DS .134-2018-EF y DS.135-2018-EF
APURIMAC	3,429	
AREQUIPA	129,804	
CAJAMARCA	5,602	
CALLAO	78,364	
CUSCO	6,570	
HUANCAVELICA	2,352,528	
HUANUCO	2,032	
ICA	6,864	
JUNIN	81,684	
LA LIBERTAD	33,724	
LAMBAYEQUE	15,212	
LIMA	30,650,882	
LORETO	38,850	
PIURA	47,664	
SAN MARTIN	23,422	
TUMBES	2,279	
Emergencia Sanitaria (Prórroga / DS-009-2018-SA) y Hospital Santa Rosa (DS-011-2018-SA)		
PIURA	5,628,866	RM 583-2018/MINSA RM 582-2018/MINSA
Vacunación y Equipo Biomédico		
LAMBAYEQUE	587,560	EN TRÁMITE
Emergencia Hospital Honorio Delgado		
AREQUIPA	2,182,000	EN TRÁMITE
Emergencia Hospital Regional II-2 "JAMO" (Habilitación ambientes Hospital Sagaro, C.S. Corrales y Zorritos)		
TUMBES	1,610,000	EN TRÁMITE
Total general	43,490,892	27



PERÚ

Ministerio de Salud



PERÚ

Ministerio de Salud

Ejecución de Proyectos de Inversión 2018 – Pliego MINSA



PRESUPUESTO DE INVERSIONES 2018

(En millones de soles)

PLIEGOS DEL SECTOR SALUD - NIVEL NACIONAL

PLIEGO	PIA 2017	PIM 2017	EJECUTADO	% EJECUCION	PIA 2018	PIM 2018	EJECUTADO	% EJECUCION
MINISTERIO DE SALUD	717.78	262.88	116.03	44.10%	139.68	281.9	73.23	26.00%
INSTITUTO NACIONAL DE ENFERMEDADES NEOPLÁSICAS	60	87.33	23.85	27.30%	80.8	143.38	19.84	13.80%
INSTITUTO NACIONAL DE SALUD	1.47	8.2	5.32	64.40%	1.47	3.87	0	0
TOTAL	779.25	358.41	145.19	40.50%	221.95	429.15	93.07	21.70%

PRESUPUESTO DE INVERSIONES 2018 G.G. 2.6

(En millones de soles)



AVANCES Y PROYECCION - PLIEGO MINSA

PLIEGO MINSA	PIM	DEVENGADO A LA FECHA	%	PROYECCION 2018		TOTAL A EJECUTAR	% FINAL EJECUCION
				III TRIMESTRE (jul-set.)	IV TRIMESTRE (oct-dic.)		
PROGRAMA NACIONAL DE INVERSIONES EN SALUD	186.47	38.71	20.8%	70.05	77.72	186.48	100.0%
ADM. CENTRAL	66.11	32.23	48.7%	9.85	10.40	52.48	79.4%
DIRIS LIMA SUR	15.29	1.05	6.8%	3.46	4.73	9.25	60.5%
HOSP. DOS DE MAYO	5.95	1.03	17.4%	1.29	1.85	4.18	70.2%
DIRIS LIMA NORTE	4.31	0.00	0.0%	1.13	2.06	3.20	74.2%
HOSP. CASIMIRO ULLOA	1.89	0.21	11.1%	0.44	0.69	1.34	71.1%
HOSPITAL NACIONAL ARZOBISPO LOAYZA	0.76	0.00	0.0%	0.23	0.38	0.61	80.3%
INSTITUTO NACIONAL DE REHABILITACION	0.53	0.00	0.0%	0.14	0.25	0.39	73.2%
INS. CIENCIAS NEUROLOGIAS	0.28	0.00	0.0%	0.09	0.09	0.18	63.8%
HOSP. SANTA ROSA	0.24	0.00	0.0%	0.06	0.14	0.20	83.8%
HOSPITAL NACIONAL DOCENTE MADRE NIÑO - SAN BARTOLOME	0.05	0.00	0.0%	0.01	0.01	0.02	46.8%
DIRIS LIMA CENTRO	0.02	0.00	0.0%	0.01	0.01	0.02	73.8%
TOTAL	281.90	73.23	26.0%	86.77	98.33	258.34	91.6%

El MINSA tiene como principal unidad ejecutora de proyectos de inversión al PRONIS (Programa Nacional de Inversiones), que concentra el **66.1%** de los recursos, que se ejecutarán en su integridad a la culminación del año fiscal.

PRESUPUESTO DE INVERSIONES 2018 G.G. 2.6

(En millones de soles)



AVANCES Y PROYECCION PRINCIPALES PROYECTOS

ADMINISTRACIÓN CENTRAL (OGA)

PROYECTO	PIM	DEVENGADO	%	PROYECCION 2018		TOTAL A EJECUTAR	% FINAL EJECUCION
		A LA FECHA		III TRIMESTRE (jul-set.)	IV TRIMESTRE (oct-dic.)		
2423336: ADQUISICION DE TERRENO PARA EDIFICACION PUBLICA - HOSPITAL ARZOBISPO LOAYZA	38.78	19.39	50%	0	3.49	22.88	59%
NUEVO HOSPITAL DE LIMA ESTE – VITARTE	14.64	6.3	43%	4.35	3.91	14.56	99%
NUEVO INSTITUTO NACIONAL DE SALUD DEL NIÑO	7.28	0	0%	1.93	2.5	4.43	61%
HOSPITAL REGIONAL DE ICA	3.54	0	0%	3.1	0	3.1	88%
HOSPITAL SANTA MARIA DEL SOCORRO - ICA	1.38	0	0%	0.47	0	0.47	34%
CENTRO DE SALUD SAN CLEMENTE DE LA MICRORED SAN CLEMENTE - PISCO	0.49	0	0%	0	0.49	0.49	99%
TOTAL	66.11	25.69	38.86%	9.85	10.40	52.48	79.4%



PERÚ

Ministerio de Salud

Programa Nacional de Inversiones en Salud - PRONIS

PROGRAMACIÓN ESTUDIOS DE PREINVERSIÓN 2018

	ENE	FEB	MAR	ABR	MAY	JUN	JUL	AGO	SET	OCT	NOV	DIC
PERFILES VIABLES	HOSPITAL APOYO DE CARAZ SAN JUAN DE DIOS	EE.SS. LA LIBERTAD	C.S. PALMERAS DE OQUENDO	HOSPITAL MONTENEGRO	C.S. YUGOSLAVIA		HOSPITAL SANTA ISABEL	C.S. YAUYUCÁN				CLÍNICA DE DESINTOXICACIÓN PASCO
	C.S. LAURIAMA	HOSPITAL SANDIA	C.S. CANDUNGOS		C.S. TUPAC AMARU	C.S. ACARI	HOSPITAL TAMBORBAMB A	C.S. SAN MIGUEL		HOSPITAL DE LAMPA	HOSPITAL DE MANCHAY	C.S. GANÍMEDES
		C.S. PUTUYAKAT	C.S. GALILEA	C.S. ZUBIETA	CENTRO DE SALUD JESÚS	HOSPITAL DE PALPA	HOSPITAL JUANJUI	C.S. SIMÓN BOLÍVAR	C.S. VIRACO	HOSPITAL DE HUACHO	HOSPITAL SERGIO BERNALES	HOSPITAL DE APOYO G. LANATTA
							CMI V. RAMOS GUARDIA	HOSPITAL DE HUARAL	HOSPITAL DE SAN JUAN DE LURIGANCHO		CENTRO MATERNO INFANTIL LURIN	C.S. MAGADALENA
												C.S. CHILCA

PIP VIABLE

PIP CULMINADO

EN FORMULACIÓN PARA LOGRAR VIABILIDAD



PERÚ

Ministerio
de SaludPrograma Nacional
de Inversiones en Salud - PRONIS

OBRAS PROYECTADAS 2018-2019

20 Proyectos en etapa de inicio o ejecución de la elaboración del Expediente Técnico

REGION/PROVINCIA/DISTRITO	ESTABLECIMIENTO DE SALUD	CATEGORIA	COSTO DE INVERSIÓN DEL PIP S/	EXPEDIENTE TÉCNICO	OBRA	
				MES DE CULMINACIÓN	INICIO ESTIMADO	FINALIZACIÓN ESTIMADA
APURIMAC / COTABAMBA/HAQUIRA	C.S. HAQUIRA	I-4	37 955 436.00	JUNIO 2018	DICIEMBRE 2018	SEPTIEMBRE 2019
APURIMAC / COTABAMBA/ COTABAMBA	C.S. COTABAMBA	I-4	34 399 283.53			JUNIO 2020
CUSCO / ESPINAR/ ESPINAR	HOSPITAL DE ESPINAR	II-1	88 277 317.00			ABRIL 2020
ANCASH / SANTA /CHIMBOTE	HOSPITAL PROGRESO	II-E (NO QX)	43 188 164.00	JULIO 2018	ENERO 2019	JULIO 2021
HUANCAVELICA / HUANCAVELICA /ASCENSIÓN	HOSPITAL ZACARIAS CORREA	II-2	281 104 504.00			MAYO 2020
CUSCO / URUBAMBA/MACCHUPICCHU	C.S. MACHUPICCHU	I-4	18 188 302.00	AGOSTO 2018	FEBRERO 2019	SEPTIEMBRE 2019
LIMA/ LIMA METROPOLITANA/ RIMAC	C.S. VILLA LOS ANGELES	I-2	5 718 076.00	SETIEMBRE 2018	MARZO 2019	JUNIO 2020
MADRE DE DIOS / TAHUAMANÚ /IBERIA	HOSPITAL SAN MARTIN DE IBERIA	II-1	68 407 589.00			DICIEMBRE 2020
LA LIBERTAD / SANCHEZ GARRION /HUAMACHUCO	HOSPITAL LEONCIO PRADO	II-1	108 190 617.00	ENERO 2019	JULIO 2019	MARZO 2021
MADRE DE DIOS /TAMBOPATA/ TAMBOPATA	HOSPITAL SANTA ROSA	II-2	299 767 271.00			ABRIL 2020
CAJAMARCA / CUTERVO /LA RAMADA	C.S. LA RAMADA	I-4	26 109 124.57	MARZO 2019	SETIEMBRE 2019	DICIEMBRE 2020
PUNO /YUNGUYO/ YUNGUYO	HOSPITAL YUNGUYO	II-E (Qx)	108 693 319.95			JULIO 2020
LAMBAYEQUE /MOTUPE/ MOTUPE	C.S. MOTUPE	II-E (Qx)	104 721 901.97	ABRIL 2019	OCTUBRE 2019	JULIO 2020
PUNO / MOHO / MOHO	C.S. MOHO	I-4	17 507 561.00			JULIO 2020
CUSCO / LA CONVENCIÓN / QUELLOUNO	C.S. QUELLOUNO	I-4	28 465 406.00			JULIO 2020
APURIMAC / COTABAMBA/ MARA	C.S. MARA	I-4	19 954 888.26	MAYO 2019	NOVIEMBRE 2019	AGOSTO 2020
PUNO / CHUCUITO / DESAGUADERO	C.S. DESAGUADERO	I-4	18 989 050.00			AGOSTO 2020
AMAZONAS / BONGARA /FLORIDA	C.S. POMACOCAS	I-4	29 466 137.59			AGOSTO 2020
AMAZONAS / BONGARA JUMBILLA	C.S. JUMBILLA	I-4	15 934 710.05			AGOSTO 2020
PUNO/ AZÁNGARO /AZÁNGARO	HOSPITAL AZANGARO	II-1	113 828 696.19			AGOSTO 2020
						FEBRERO 2021



PERÚ

Ministerio
de SaludPrograma Nacional
de Inversiones en Salud - PRONIS

OBRAS

EN EJECUCIÓN 3

ESTABLECIMIENTO DE SALUD	PLAZO EJEC.	INICIO DE OBRA	FINALIZACIÓN DE OBRA	MONTO CONTRACTUAL
HOSPITAL DE PUTINA PUNO (I-4)	420 días	11-09-2017	20-11-2018	S/.25 942 847.59
HOSPITAL DE PACASMAYO LA LIBERTAD (II-E)	540 días	17-02-2018	10-08-2019	S/.55 891 104.74
EE. SS. CHALLHUAHUACHO APURÍMAC (II-1)	600 días	29-05-2018	19-01-2020	S/.57 337 179.34

POR INICIAR 1

HOSPITAL QUILLABAMBA CUSCO (II-1)	540 días	28-06-2018	20-12-2019	S/.98 150 436.70
--	----------	------------	------------	------------------

Perfiles viables

A la fecha, se ha logrado viabilizar **07 proyectos de preinversión** en **05 regiones del Perú**, beneficiando a más de **327 mil habitantes** con un **costo de inversión total de S/ 483 millones**.

SE VIABILIZARON

7 PROYECTOS DE INVERSIÓN

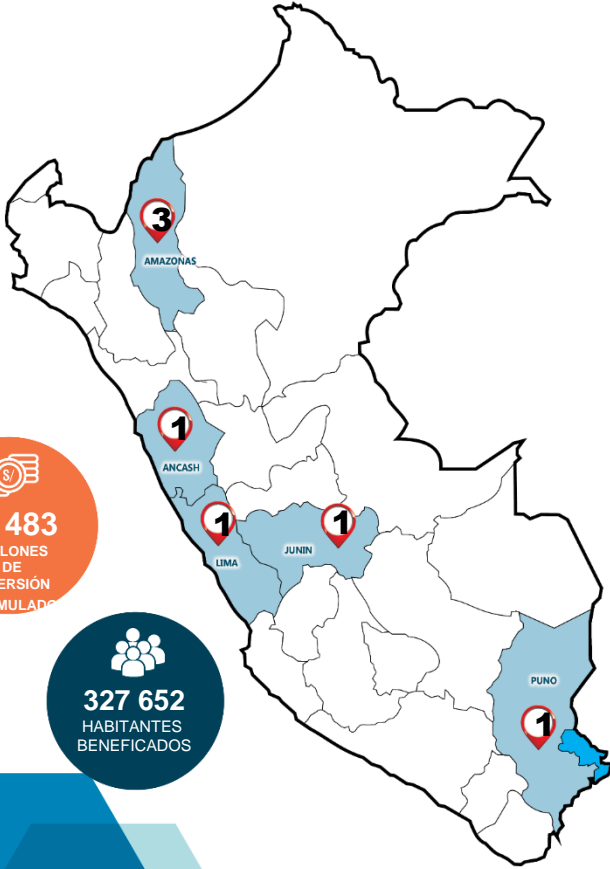

S/ 483
MILLONES DE INVERSIÓN ACUMULADA

327 652
HABITANTES BENEFICADOS

ÁNCASH II-1

Hospital de Apoyo de Caraz "San Juan de Dios".

142 786 859

114 007 Hab.

LIMA REGIÓN I-4

C.S. Lauriama, Barranca, Lima.

32 455 592

10 532 Hab.

AMAZONAS I-3

C.S de Putuyakat, Nieva - Condorcanqui

27 693 214

7 021 Hab.

JUNÍN II-E

EE.SS La Libertad, Centro Poblado de Huancayo

97 337 323

87 891 Hab.

AMAZONAS I-3

C.S Candungos, Condorcanqui

33 741 212

4 857 Hab.

PUNO II-1

Hospital de Sandia-Puno.

109 199 134

69 426 Hab.

AMAZONAS I-3

C.S Galilea, Puerto Galilea Condorcanqui

39 895 122

18 988 Hab.

Expedientes técnicos

Se ha culminado la elaboración de **04 expedientes técnicos** con un costo de inversión total de S/ 201 millones y se tiene en desarrollo **09 expedientes técnicos más**, los cuales acumulan S/ 938 millones de inversión.

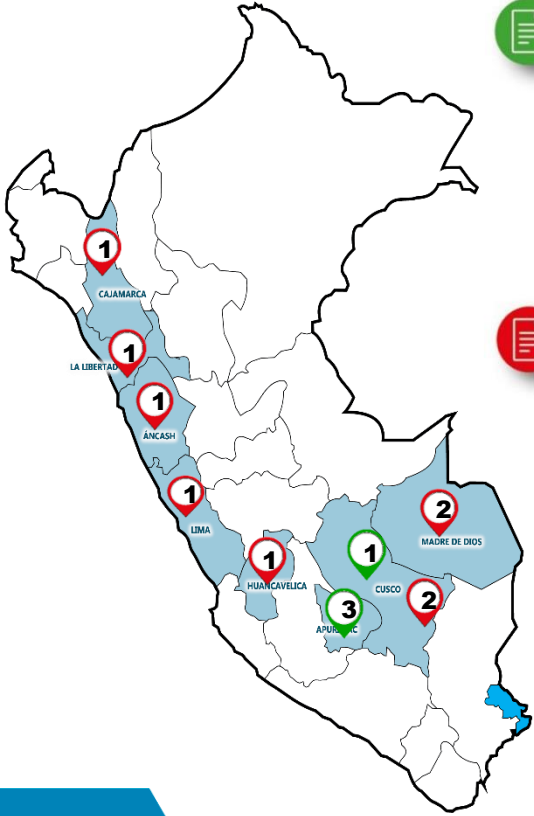

4 EXPEDIENTES TÉCNICOS CULMINADOS

- **APURÍMA**
 - H.C Challhuahuacho (S/ 57 M.) II-1
 - C.S. Haqaira (S/ 21 M) I-4
 - C.S. Cotabambas (S/ 24 M) I-4
- **CUSCO**
 - H. Quillabamba (S/ 98 M.) II-1

S/ 201.177
Millones de inversión acumulada



9 EXPEDIENTES TÉCNICOS EN ELABORACIÓN

- **LIMA METROPOLITANA**
 - C.S. Villa Los Ángeles (S/ 5 M) I-2
- **ÁNCASH**
 - H. Progreso (S/ 43 M) II-E
- **CUSCO**
 - H. de Espinar (S/ 88 M) II-1
 - C.S. Machu Picchu (S/ 18 M) I-4
- **LA LIBERTAD**
 - H. Leoncio Prado (S/108 M) II-1
- **HUANCAVELICA**
 - H. Zacarías Correa (S/ 281 M) II-2
- **CAJAMARCA**
 - C.S. La Ramada (S/ 26 M) I-4
- **MADRE DE DIOS**
 - H. Santa Rosa (S/ 299 M) II-2
 - H. Iberia (S/ 68 M) II-1

S/ 938.951
Millones de inversión acumulada

Obras

Este año se inauguró* el C.S San Camilo de Lellis ubicado en Apurímac (24 abril). A la fecha, se tiene en ejecución 03 obras en 03 regiones con una inversión acumulada S/ 139 millones y próximamente 03 obras a iniciar, las cuales acumulan más de S/ 170 millones, beneficiando un total de más de 371 mil habitantes.

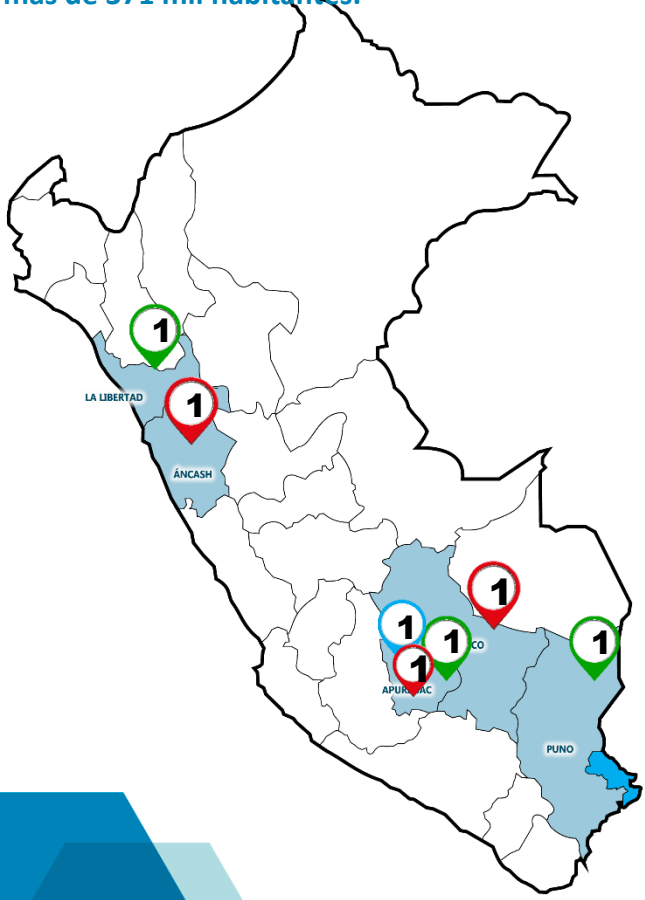

1 OBRA CONCLUÍDA

● APURÍMAC

-C.S. San Camilo de Lellis, Chuquibambilla

I-4

6 985
HABITANTES BENEFICADOS



3 OBRAS EN EJECUCIÓN

S/. 139 171 131.67 de inversión acumulada

● APURÍMAC

-H. de Challhuahuacho

II-1

● LA LIBERTAD

-H. Distrital de Pacasmayo

II-E

● PUNO

-C.S. de Putina en Chucuito

I-4

118 995
HABITANTES BENEFICADOS



3 OBRAS PRÓXIMAS A INICIAR

S/. 172 877 908.01 de inversión acumulada

● CUSCO

-H. de Quillabamba

CONTRATADO RECIENTEMENTE

II-1

● APURIMAC

-C.S. Cotambambas

-C.S. Haquira

I-4

● ANCASH

-C.S. Progreso

II-E

245 418
HABITANTES BENEFICADOS



Gracias

PRESUPUESTO DE INVERSIONES 2018 G.G. 2.6

(En millones de soles)



AVANCES Y PROYECCION PRINCIPALES PROYECTOS

PRONIS

PROYECTO	PIM	DEVENGADO	%	PROYECCION 2018		TOTAL A EJECUTAR	% FINAL EJECUCION
		A LA FECHA		III TRIMESTRE (jul-set.)	IV TRIMESTRE (oct-dic.)		
HOSPITAL QUILLABAMBA - CUSCO	30.5	0	0%	24.42	6.08	30.5	100%
HOSPITAL DISTRITAL DE PACASMAYO – LA LIBERTAD	26.87	18.89	70%	4.45	3.53	26.87	100%
ESTABLECIMIENTO DE SALUD CHALLHUAHUACHO - APURIMAC	21.43	6.09	28%	12.9	2.44	21.43	100%
ESTABLECIMIENTO DE SALUD ESTRATEGICO DE PUTINA - REGION PUNO	19.36	5.53	29%	5.64	8.19	19.36	100%
HOSPITAL DE APOYO DE CARAZ SAN JUAN DE DIOS - ANCASH	16.68	0	0%	1.56	15.12	16.68	100%
HOSPITAL DE APOYO DE POMABAMBA ANTONIO CALDAS DOMINGUEZ - ANCASH	14.4	0	0%	1.42	12.98	14.4	100%
HOSPITAL DE APOYO YUNGAY – ANCASH	11.26	0	0%	1.69	9.57	11.26	100%
CENTRO DE SALUD HAQUIRA - APURIMAC	5.08	0.01	0%	2.61	2.46	5.08	100%
CENTRO DE SALUD COTABAMBAS - APURIMAC	5.06	0.01	0%	1.67	3.38	5.06	100%
OTROS (13 PROYECTOS + ESTUDIOS DE PREINVERSIÓN*)	35.83	8.17	23%	13.69	13.97	35.83	100%
TOTAL	186.47	38.71	20.8%	70.05	77.72	186.47	100%