

“ELECCIONES REGIONALES Y MUNICIPALES 2018”

AVANCE

**INFORME A LA COMISION DE FISCALIZACION
DEL CONGRESO DE LA REPUBLICA**

23 DE MAYO DEL 2018

FICHA TÉCNICA DE LAS ERM - 2018

(Actualizada al 19MAR2018)

Proceso	Elecciones de Gobernadores, Vicegobernadores y Consejeros del Consejo Regional de los Gobiernos Regionales; y Elecciones de Alcaldes y Regidores de los Consejos Provinciales y Consejos Distritales 2018			
Ámbito	Nacional			
Periodicidad	Fija			
Fecha de elección ^{1/}	Domingo 07 de octubre de 2018			
ODPE ^{2/}	94			
Tipo de Tecnología ^{3/}			CON	TOTAL
	VEP	SEA		
Electores Hábiles ^{4/}	1,729,028	858,090	20,787,883	23,375,001
Mesas de Sufragio ^{5/}	5,952	2,989	72,460	81,401
Locales de Votación ^{6/}	271	197	4,762	5,230
Distritos ^{1/}	39	85	1,750	1,874

Nota: Se considera un máximo de 300 electores por mesa y 250 para CCPP

Se estima la atención de 755 CCPP

Se implementarán mesas especiales de atención preferente

CRONOGRAMA ELECTORAL
“ELECCIONES REGIONALES Y MUNICIPALES 2018”
GOECOR



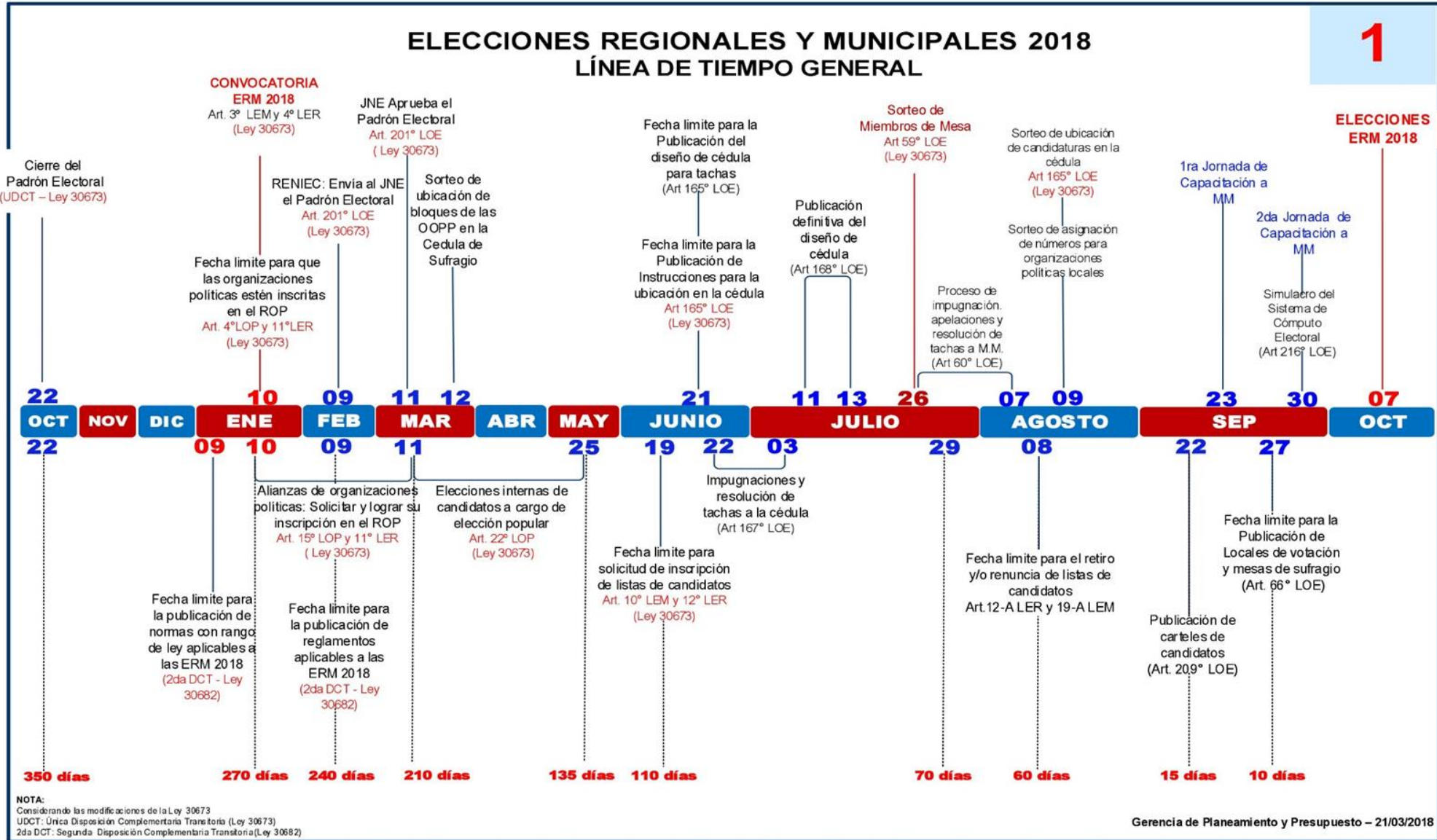

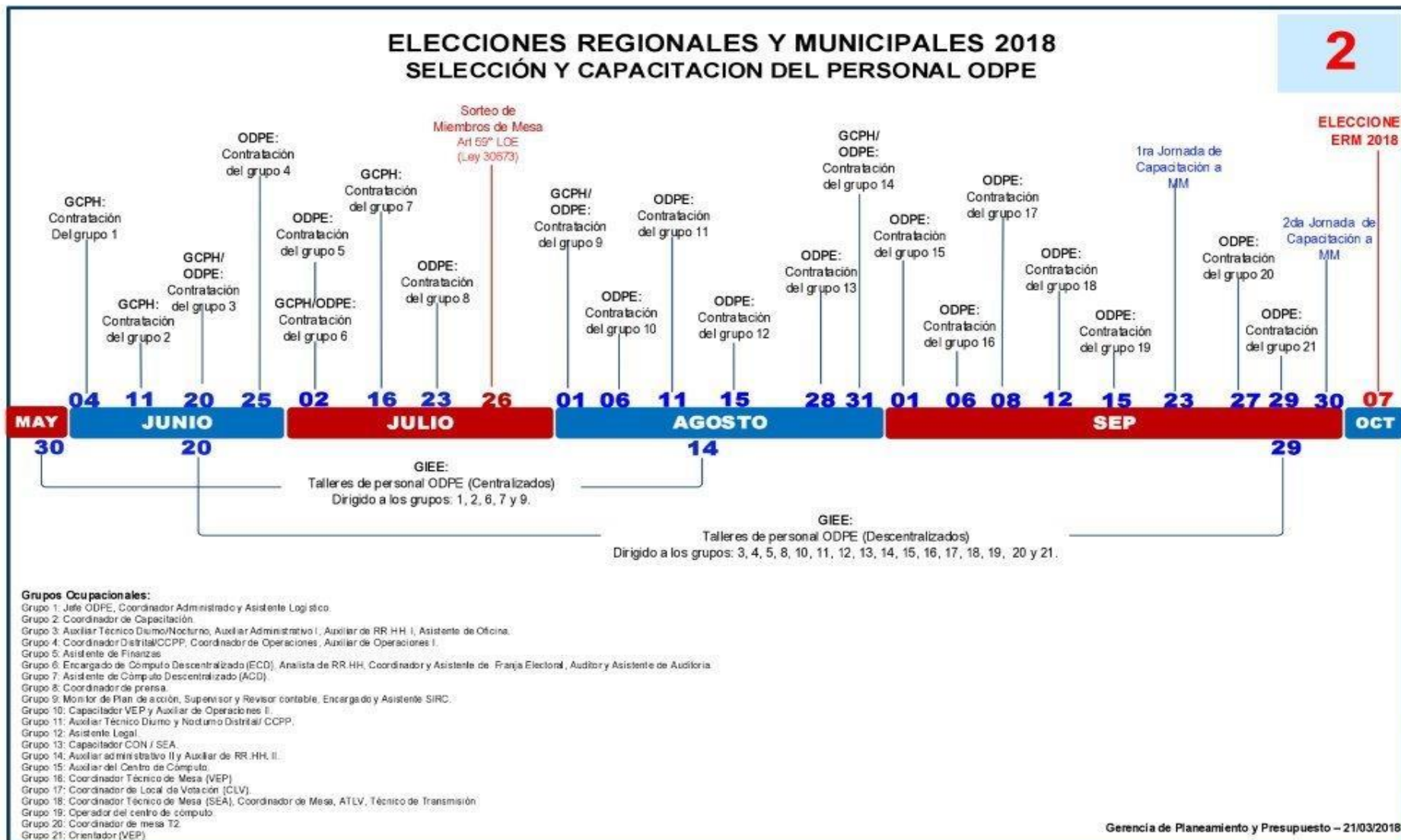

ELECCIONES REGIONALES Y MUNICIPALES 2018 ACTIVIDADES DE LAS ODPE Y LAS OFICINAS DISTRITALES

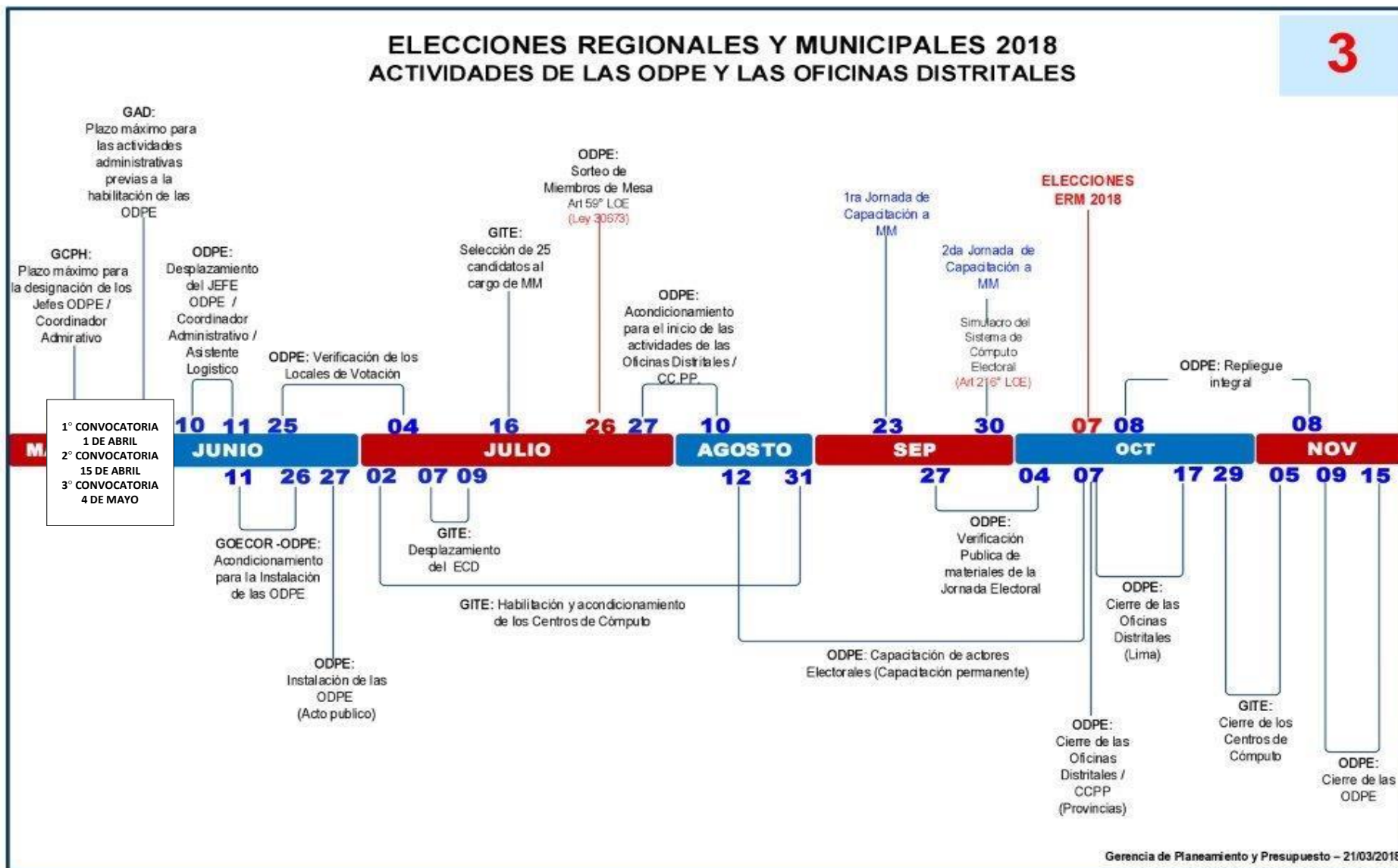

Conformación de ODPE y designación de JODPE			
Actividad	Periodo		Estado
Conformación de las ODPE mediante Resolución Jefatural.	23/02/18	23/02/18	Cerrado
Seguimiento a la selección de los Jefes ODPE (Requerimiento, elaboración de TDR, Examen y entrevista personal)	18/03/18	22/05/18	Proceso
Publicación de la relación de postulantes seleccionados cargo de Jefe de ODPE, para la interposición de tachas mediante Resolución Jefatural.	23/05/18	26/05/18	Pendiente
Informe propuesta de designación de la circunscripción a Jefatura Nacional por GOECOR			Pendiente
Publicar en el diario oficial y en la web institucional la resolución jefatura de designación de los Jefes de ODPE.	28/05/18	01/06/18	Pendiente
Aprobación designación al cargo de los Jefes de ODPE, titulares y accesitarios mediante Resolución Jefatural.	04/06/18	06/06/18	Pendiente
Seguimiento a GCPH Realizar la elaboración y suscripción de contrato de los Jefes de la ODPE	11/06/18	11/06/18	Pendiente
Aprobación Resolución de otorgamiento de facultades a los JODPE de Jefatura Nacional			Pendiente

Flujograma de asistencia técnica

Según
Directiva de
Asistencia Técnica
(RJ 00145-2014-
J/ONPE).

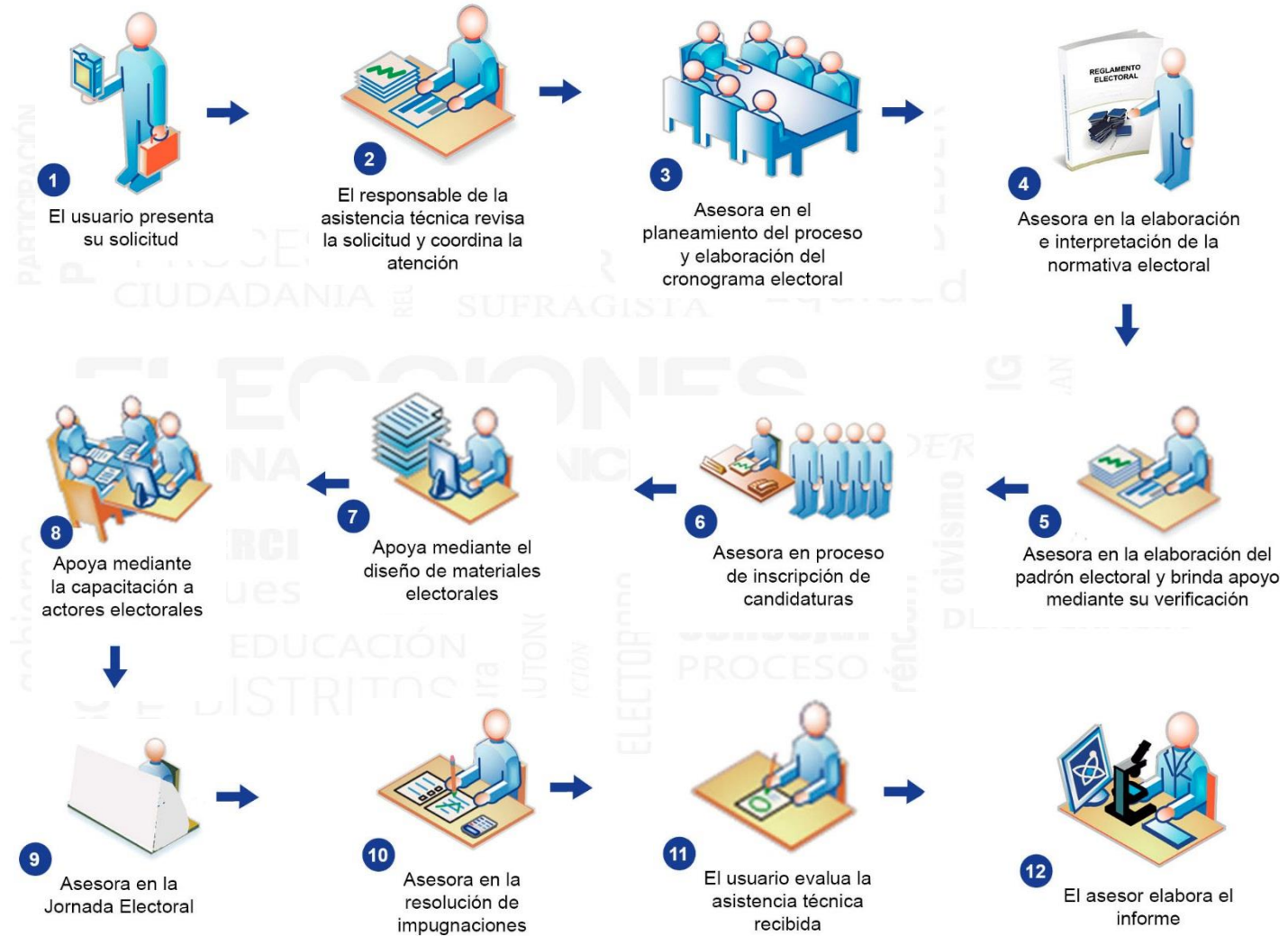

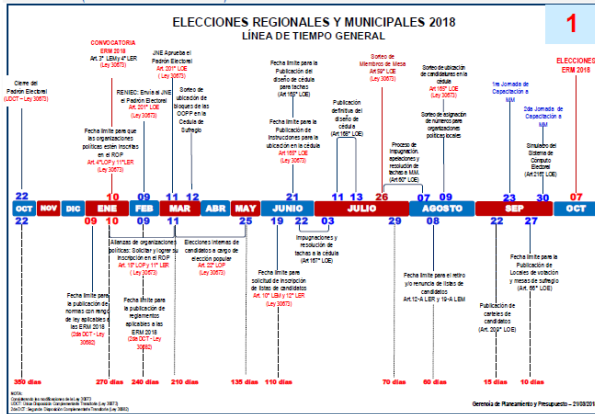

Partidos políticos que han solicitado AT

1	Acción Popular
2	Alianza para el Progreso
3	Democracia Directa
4	El Frente Amplio por Justicia, Vida y Libertad
5	Juntos por el Perú
6	Partido Aprista Peruano
7	Partido Democrático Somos Perú
8	Partido Popular Cristiano – PPC
9	Perú Libertario
10	Perú Nación
11	Peruanos por el Kambio
12	Podemos por el Progreso del Perú
13	Restauración Nacional
14	Todos por el Perú
15	Unión por el Perú

Actividades de Asistencia Técnica

POE ERM 2018 (RJ 000056-2018-JN 10ABR2018)

- De acuerdo a la Ley de Organizaciones Políticas, los partidos políticos y movimientos regionales **deben elegir** sus candidatos a las ERM 2018, **del 11 de marzo al 25 de mayo**, con la asistencia técnica facultativa de la ONPE.
- 15 de 23 partidos políticos (65.21%)** y **38 de 155 movimientos regionales (24.51%)** han solicitado asistencia técnica y están siendo atendidos en determinadas etapas de su proceso electoral.
- En el caso de los partidos políticos solicitantes del servicio, **8** están eligiendo candidatos exclusivamente con participación de delegados, **2** con afiliados y delegados, **3** con participación de solo afiliados, y **2** con participación de afiliados y no afiliados. La ONPE ha emitido notas de prensa sobre cada asistencia técnica brindada.
- La ONPE remitirá un **informe final** sobre la asistencia técnica brindada a cada partido político y al JNE para su actividad de fiscalización.



Asistencias Técnicas



Elecciones internas Partido Frente
Amplio



Elecciones Partido Peruanos Por El kambio

Actividades de Capacitación y Educación Electoral

POE ERM 2018 (RJ 000056-2018-JN 10ABR2018)

1. Se entregará un total de **50** diseños para impresión de materiales de capacitación de actores electorales (electores, miembros de mesa, personeros). A la fecha se tiene un avance del **40%**.
2. Se diseñará un total de **4** entregables para capacitación virtual de electores, miembros de mesa, personeros. A la fecha se tiene un avance del **20%**.
3. Se entregará un total de **40** diseños para impresión de cuadernos de trabajo que usará el personal de las ODPE en sus talleres de capacitación. A la fecha se tiene un **avance del 30%**.
4. Se entregará un total de **26** diseños con metodologías para capacitar al personal de las ODPE. El **avance** actual es de **25%**.
5. Para la intervención del área de educación, se tiene previsto la elaboración de **1 cartilla y 1 historieta de educación**. El avance es de **30%**.

ETLV Elige Tu Local de Votación

ELECCIONES REGIONALES Y MUNICIPALES 2018
Domingo 7 de octubre

¿Sabías que puedes elegir tu local de votación más cercano a tu domicilio?

ELIGE TU LOCAL DE VOTACIÓN

- 1 Ingresas desde tu celular, computadora o tablet a: eligetulocal.onpe.gob.pe
- 2 Valida y confirma tu identidad.
- 3 Elige tus opciones de locales de votación. Te llegará un correo electrónico confirmando tus opciones.

En los días posteriores te informaremos, por medio de un correo electrónico, tu local de votación asignado.

PODRÁS ELEGIR TU LOCAL DE VOTACIÓN SOLO DURANTE EL MES DE JUNIO.
Válido para las siguientes provincias: Lima, Callao, Arequipa y Trujillo.

BENEFICIOS

- ✓ ADIÓS TRÁFICO
- ✓ AHORRA TIEMPO
- ✓ VOTA EN FAMILIA
- ✓ DISFRUTA DE TU FIN DE SEMANA

¡Tú decides con tu voto!

IMPORTANTE

- Si ya elegiste tu local de votación en procesos anteriores, es importante que vuelvas a realizarlo nuevamente, debido a que algunos locales no estarán disponibles.
- Si tienes alguna discapacidad que te impida desplazarte con facilidad, indicala al momento del registro para poder brindarte asistencia en tu local de votación.

www.onpe.gob.pe / Fono ONPE: (01) 417-0630 opción 1

Se distribuirán 20,000 afiches en las provincias de Lima, Callao, Arequipa y Trujillo.

ERM 2018

ELIGE TU LOCAL DE VOTACIÓN

Ahora puedes ELEGIR TU LOCAL DE VOTACIÓN más cercano a tu domicilio

Elige hasta tres alternativas de locales de votación, dentro del distrito de tu residencia, para las Elecciones Regionales y Municipales 2018 a realizarse el domingo 7 de octubre.

BENEFICIOS

- ✓ ADIÓS TRÁFICO
- ✓ VOTA EN FAMILIA
- ✓ AHORRA TIEMPO
- ✓ DISFRUTA DE TU FIN DE SEMANA

¡Tú decides con tu voto!

www.onpe.gob.pe

Se distribuirán 1'100,000 volantes en las provincias de Lima, Callao, Arequipa y Trujillo.

ERM 2018

¿Qué debes hacer para votar cerca de tu casa?

- 1 Ingresas desde tu celular, computadora o tablet a: eligetulocal.onpe.gob.pe
- 2 Valida y confirma tu identidad.
- 3 Elige tus opciones de locales de votación. Te llegará un correo electrónico confirmando tus opciones.

En los días posteriores te informaremos, por medio de un correo electrónico, tu local de votación asignado.

PODRÁS ELEGIR TU LOCAL DE VOTACIÓN SOLO DURANTE EL MES DE JUNIO.
Válido para las siguientes provincias: Lima, Callao, Arequipa y Trujillo.

¡Tú decides con tu voto!

IMPORTANTE

- Si ya elegiste tu local de votación en procesos anteriores, es importante que vuelvas a realizarlo nuevamente, debido a que algunos locales no estarán disponibles.
- Si tienes alguna discapacidad que te impida desplazarte con facilidad, indicala al momento del registro para poder brindarte asistencia en tu local de votación.

www.onpe.gob.pe
Fono ONPE: (01) 417-0630 opción 1



Dialogo Electoral Trujillo – Taller de periodistas uso de ETLV



Dialogo Electoral “Democracia y Buen Gobierno”



Taller de Periodistas uso ETLV Trujillo

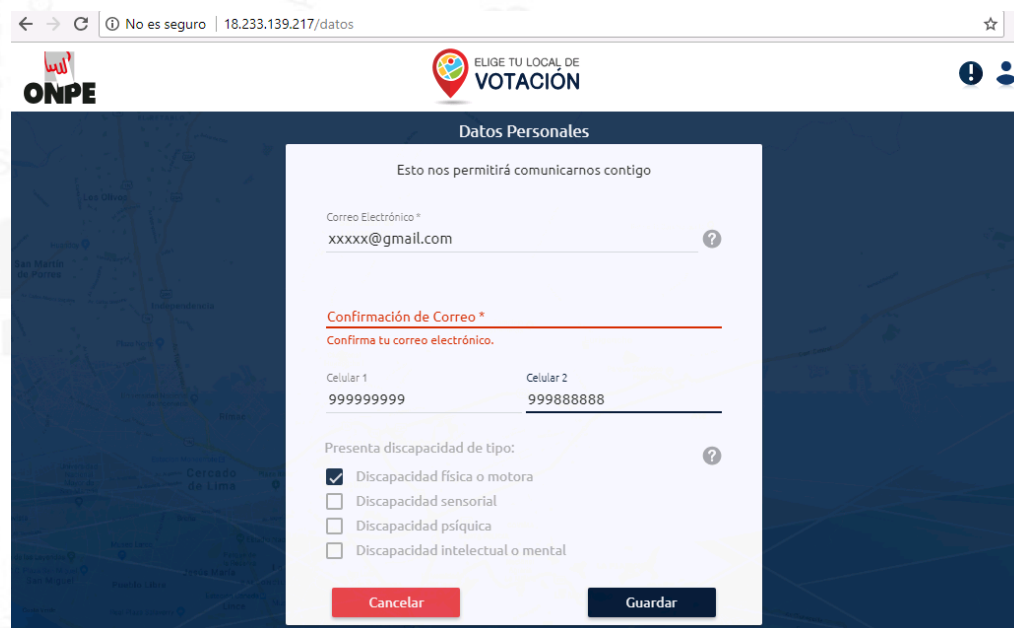
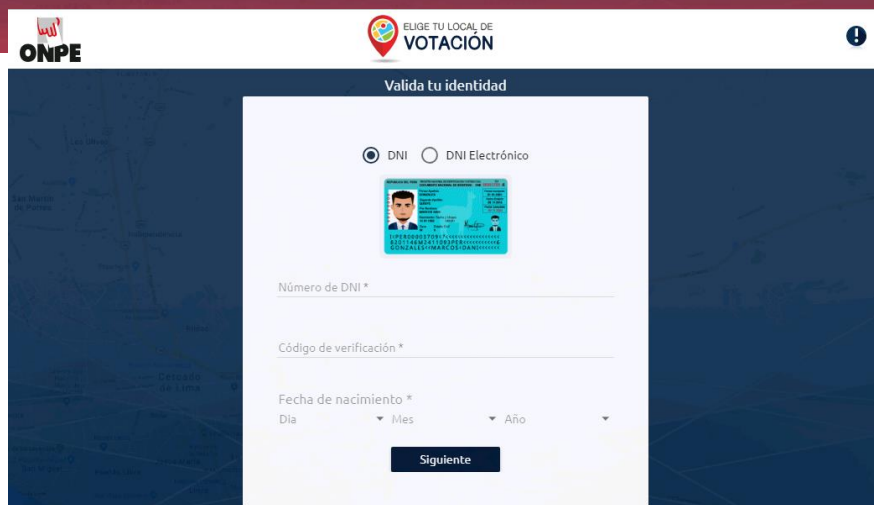
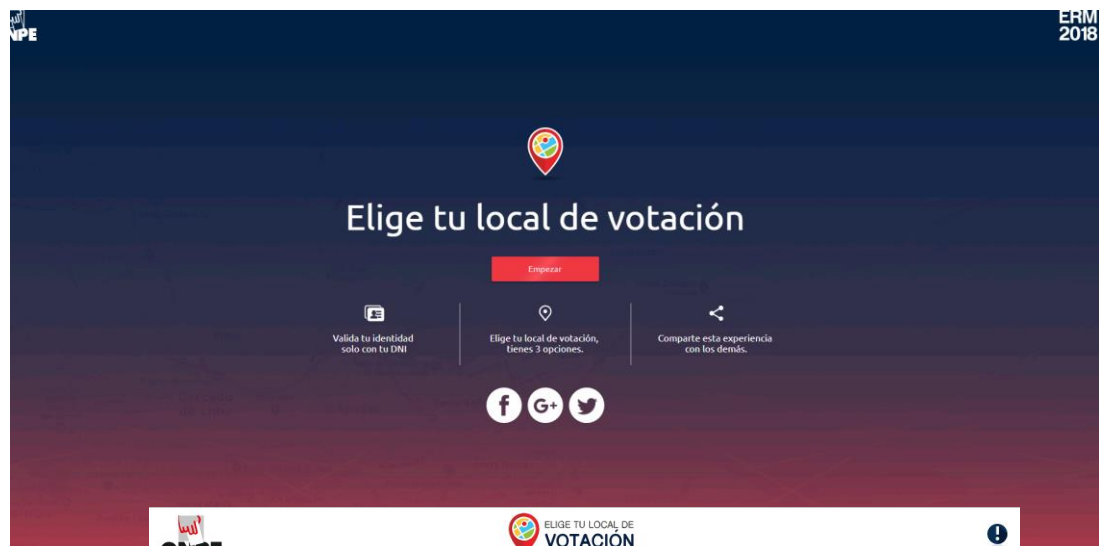

PROVINCIAS

META PROPUESTA

Trujillo

225,445

Arequipa

257,744

Callao

237,791

Lima Metropolitana

2'185,104

TOTAL

2'906,084