

# Presentación del Ministro de Educación en la Comisión de Educación, Juventud y Deporte

**Congreso de la República**

Lunes, 16 de octubre de 2017

**Idel Vexler**



# Temas:

1. Política Nacional Educativa y Planes Estratégicos que se impulsarán durante la gestión.
2. Estado situacional de los programas presupuestales.
3. Acciones a desarrollar para la implementación y cumplimiento de los planes de recuperación de horas lectivas del año escolar 2017.
4. Mecanismos de prevención y solución de conflictos.

## Política Nacional Educativa y Planes Estratégicos que se impulsarán durante la gestión

---

**Hacia una educación que le dé  
sentido a la vida.**





**La educación peruana que contribuya a la competitividad y el desarrollo económico, sostenido y humano.**



**Para tal propósito daremos énfasis a las siguientes claves:**

C  
A  
L  
I  
D  
A  
D

**Una educación que forma personas saludables, física, mental y socialmente.**

**Una educación que forma buenos ciudadanos con valores.**

**Una educación que forma personas productivas de bienes y servicios con un gran sustento humanístico, científico y tecnológico en un marco de innovación e investigación.**

E  
Q  
U  
I  
D  
A  
D

## Para lograrlo, desarrollaremos seis ejes estratégicos:

**Educación  
básica, currículo  
y aprendizajes**

**Mejores  
docentes,  
mejores  
estudiantes**

**Educación  
superior y técnica**

**Infraestructura,  
espacios y  
medios  
educativos**

**Gestión y  
financiamiento**

**Sociedad  
educadora**

# Educación básica, currículo y aprendizajes

Acceso y  
calidad de la  
educación inicial

- ✓ **Universalización de la educación inicial** para niños y niñas de 3 a 5 años. (95% al 2021)
- ✓ **Conversión de 811 PRONOEI** de Lima Metropolitana en centros educativos de inicial
- ✓ **Educación Inicial oportuna**, según edad y de acuerdo a la normativa



## Implementación del currículo

- ✓ Fortalecimiento de la **autonomía y la innovación** en las instituciones de enseñanza
- ✓ Plan piloto en **1,020 IIEE urbanas públicas de nivel inicial**
- ✓ Prioridad en **capacitación de maestros de Educación Primaria urbana.**
- ✓ Información y capacitación para **2,878 IIEE públicas urbanas de Secundaria**

## Mejoramiento de la educación secundaria

- ✓ Ampliación a **95% la cobertura** del servicio educación secundaria al 2021
- ✓ Reforzamiento de la **Jornada Escolar Completa** en las 2,001 IIEE, 24 COAR y el Colegio Mayor
- ✓ Prioridad la enseñanza de **historia, geografía y economía**
- ✓ También la **formación ciudadana y democrática con valores**

## Áreas transversales

- ✓ Fortalecimiento de la **educación ambiental y la prevención ante riesgos**
- ✓ Alta importancia a la **Tutoría y orientación educativa**, a través de:
  - ❖ Contratación de **239 especialistas de convivencia y tutoría**
  - ❖ Restablecimiento de la **Dirección Nacional de Tutoría y Orientación Educativa**

Educación  
Básica Especial  
e Inclusiva

- ✓ **70% cobertura de alumnos con necesidades educativas especiales** al 2021 (aprox. 110,00)
- ✓ **Cursos virtuales** dirigidos para 1,200 docentes y **Programas de Segunda Especialidad** (375)
- ✓ Adaptación de **infraestructura para estudiantes con discapacidad en 571 locales** en 2018, a nivel nacional

## Educación Intercultural Bilingüe

- ✓ Acompañamiento pedagógico a docentes EIB, con una **cobertura de 36% de la matrícula**
- ✓ **680 EIB** de Ayacucho, Apurímac y Ucayali, con **currículo nacional contextualizado**
- ✓ S/ 16 millones para la dotación de **materiales educativos en lenguas originarias**

## Evaluaciones de estudiantes

- ✓ **Evaluaciones nacionales** de estudiantes de **2do y 4to de primaria, y 2do de secundaria**
- ✓ Evaluación a los **estudiantes en transición de la educación básica a superior**, y de los estudiantes de los CEBA

## Nuestras metas de logros de aprendizaje en nivel satisfactorio al 2021 son:

Nivel	Comprensión lectora		Matemática	
	2016	2021	2016	2021
2º de primaria	46%	60%	34%	50%
4º de primaria	31%	46%	25%	39%

### Evaluación en Secundaria 2016

El 14% de estudiantes alcanzó el nivel satisfactorio en comprensión lectora y solo el 12% en matemáticas

PISA  
2018



**Aspiramos a estar en el 2021, en el promedio de países latinoamericanos que participan en la prueba**



**Mejores docentes, mejores  
estudiantes**

## *S/ 2,529 millones para mejorar condiciones de los profesores*

### Incremento remunerativo a docentes

- ✓ Remuneración de entrada de S/ 2,000 para un docente nombrado o contratado
- ✓ S/ 445 de incremento en la remuneración íntegra mensual
- ✓ 374,021 docentes beneficiados

### Encargaturas

- ✓ Directores o subdirectores con remuneraciones acordes a nuevas responsabilidades
- ✓ 25,000 docentes beneficiados

## Beneficios sociales

- ✓ **Más de 140 mil docentes contratados y auxiliares de educación** recibirán CTS y subsidio por luto y sepelio

## Evaluaciones a docentes

- ✓ Proyecto de Ley para que **evaluaciones de nombramiento se realicen anualmente**
- ✓ Prioridad en **evaluaciones para ascensos** para el reconocimiento de haberes según méritos

## Capacitaciones a docentes

- ✓ **Prioridad en la formación inicial y en servicio**
- ✓ **S/ 489 millones** para acompañamiento de EIB, multigrado, soporte pedagógico polidocente y secundaria rural
- ✓ **Diplomado y Segunda Especialidad para directores y docentes**
- ✓ Reactivación del **Programa de Inducción dirigido a docentes nóveles** en 2018

# Educación superior y técnica

## *El Minedu continuará fortaleciendo la calidad de las universidades*

### Mecanismos de incentivos

- ✓ **S/ 120 millones** en 2018 para financiar acciones asociadas a **la mejora de calidad**
- ✓ **25 universidades públicas beneficiadas**

Fomento a la  
investigación en  
universidades  
públicas

- ✓ **Apoyo a investigación y enseñanza** en ciencia y tecnología en universidades públicas, vía **convenio con Concytec**
- ✓ **S/ 9 millones** para continuar la implementación de la **bonificación al docente investigador**

## Personal docente

- ✓ Incremento de remuneración 2017 para docentes ordinarios:
  - ✓ S/ 300 para los principales
  - ✓ S/ 950 para los asociados y auxiliares
- ✓ **Se propone incremento adicional** en el marco de la Ley de Reactivación de:
  - ✓ S/ 550 para los docentes principales
  - ✓ S/ 700 para los asociados y auxiliares
- ✓ De esta manera, los docentes principales recibirán una remuneración de **S/ 7,557, los asociados S/ 4,658 y los auxiliares S/ 3,658**



## Personal docente

- ✓ En 2018 alrededor de **S/ 50 millones se destinarán para apoyar la creación de plazas**
- ✓ **31 plazas para docentes ordinarios** en universidades públicas institucionalizadas
- ✓ **10 plazas para designar autoridades** en las universidades en proceso de institucionalización

## *El Minedu repotenciará la calidad de los institutos en el marco de la Ley de Institutos*

Institutos de  
Excelencia -  
IDEX

- ✓ **S/ 26 millones en la conversión** de un instituto tecnológico público por región en un IDEX
- ✓ **Existen 6 convenios firmados** con Gobiernos Regionales y se esperan concretar más en 2018
- ✓ **S/ 15 millones** para inversión en **infraestructura**
- ✓ **S/ 7 millones para plazas docentes y** contratación de directores y administrativos

## Personal docente institutos

- ✓ En 2016 se dispuso **aumentos para profesores** contratados y nombrados (Ley de Institutos)
  
- ✓ **Para los institutos tecnológicos:**
  - ✓ Contratados y nombrados de categoría I: de S/ 2,073 a S/ 2,487
  - ✓ Nombrados categoría II: de S/ 2,280 a S/ 2,985
  - ✓ Nombrados categoría III: de S/ 2,591 a S/ 3,980
  
- ✓ **Para los institutos pedagógicos:**
  - ✓ Remuneración en S/ 2,487 - S/ 2,985
  - ✓ En el 2018, se proyecta aumentar el número de plazas

## Becas

- ✓ **S/ 841 millones para becas** en 2018
- ✓ Casi **50 mil becarios**, de los cuales **9,050 serán nuevos becarios** para 2018
- ✓ **Auditoría**
  - ✓ Auditoría completa a becas otorgadas entre 2012 y 2017 desde el Pronabec
- ✓ **Calidad**
  - ✓ Se buscará mejorar las condiciones de las becas para que los estudiantes

# **Infraestructura, espacios y medios educativos**

## **Reestructuración del PRONIED**

## **Presupuesto Infraestructura Educativa 2018: S/ 3,071 millones**

### Proyectos de Infraestructura

- ✓ **S/ 1,468 millones para proyectos de inversión pública**, incluyendo Oxl yTIC para escuelas JEC
- ✓ **S/ 723 millones** para la compra de **prefabricados** y **mobiliario** pedagógico

### Prevención

- ✓ Acciones de prevención de riesgos ante **sismos,** **heladas** y otros fenómenos naturales
- ✓ Intervenciones en IIEE: **reforzamiento de muros** e **instalación de paredes térmicas**

## Reconstrucción con cambios

- ✓ Proyectos para **1,615 locales escolares**
- ✓ **S/ 880 millones de inversión en 2018**

## Programa de Mantenimiento de Locales Escolares

- ✓ **Incremento en presupuesto en S/ 150 millones**  
a S/ 528 millones (diciembre 2017 y todo el 2018)
- ✓ Beneficiarios: **52,000 locales** escolares y más de  
**5.5 millones de estudiantes**

## Reestructuración del PRONIED

- ✓ Seguimiento permanente a las obras:
  - ✓ Visitas inopinadas y tableros de control
  - ✓ Apercibimiento de resolución de contratos
  - ✓ Reuniones semanales de destrabe de obras
- ✓ Contratistas Solventes:
  - ✓ Se han empaquetado los procesos de selección, a fin de superar los S/ 20 millones como valor referencial
  - ✓ Para la preselección de los postores se verifica su solvencia económica y experiencia adecuada
  - ✓ En el caso de los contratistas insolventes, se han intervenido a fin de poder dar continuidad a las obras
- ✓ Reorganización de procesos administrativos para evitar desfases en la ejecución de las obras
- ✓ Implementación de instalaciones temporales



***El Minedu provee de materiales y recursos educativos a los estudiantes y docentes***

Material  
educativo

- ✓ Más de **5 millones de estudiantes** de educación básica regular recibirán **cuadernos de trabajo**
- ✓ Distribución **cuadernos de autoaprendizaje** para **casi 600,000 estudiantes del ámbito rural**
- ✓ Cuadernos de trabajo y guías metodológicas para **157,000 estudiantes de educación básica alternativa**

## *Aseguramos la oportuna adquisición y distribución de los materiales educativos para el Buen Inicio del Año Escolar*

Material fungible  
(útiles escolares,  
tizas, etc)

- ✓ Adquisición y distribución del material fungible al **100% de las IIEE rurales (inicial y primaria)**
- ✓ **S/ 54 millones** para la compra y distribución de este material

# Gestión y financiamiento

## Escritorio Limpio

- ✓ **Reducción de comisiones** que el director tiene que formar en su escuelas
- ✓ **Reducción de la cantidad de documentos** que debe enviar a la UGEL y DRE
- ✓ Se pondrá un **tope de 5 páginas a los informes de gestión**
- ✓ Se **simplificará la gestión de los recursos de mantenimiento**

## Compromisos de desempeño

✓ Recursos adicionales por **S/ 150 millones para las UGEL** sujeto a compromisos

✓ Los recursos asignados son utilizados para mejorar la provisión del servicio educativo

## Fortalecimiento de UGEL y DRE

✓ S/ 47.8 millones para la **contratación de personal administrativo** en las UGEL

✓ S/ 12 millones para la **contratación de especialistas de tutoría y convivencia escolar**

## Capacitación, evaluaciones

- ✓ **S/ 82.3 millones para capacitación** de directores y contratación de operador logístico que dará soporte a evaluación de estudiantes y docentes

## Semáforo Escuela

- ✓ S/ 23.2 millones para obtener información detallada del servicio educativo **a 42 mil escuelas de educación pública**

## ***Los recursos de la función educación continúan incrementándose***

**Presupuesto de la Función Educación<sup>1/</sup>**  
(Millones de Soles)

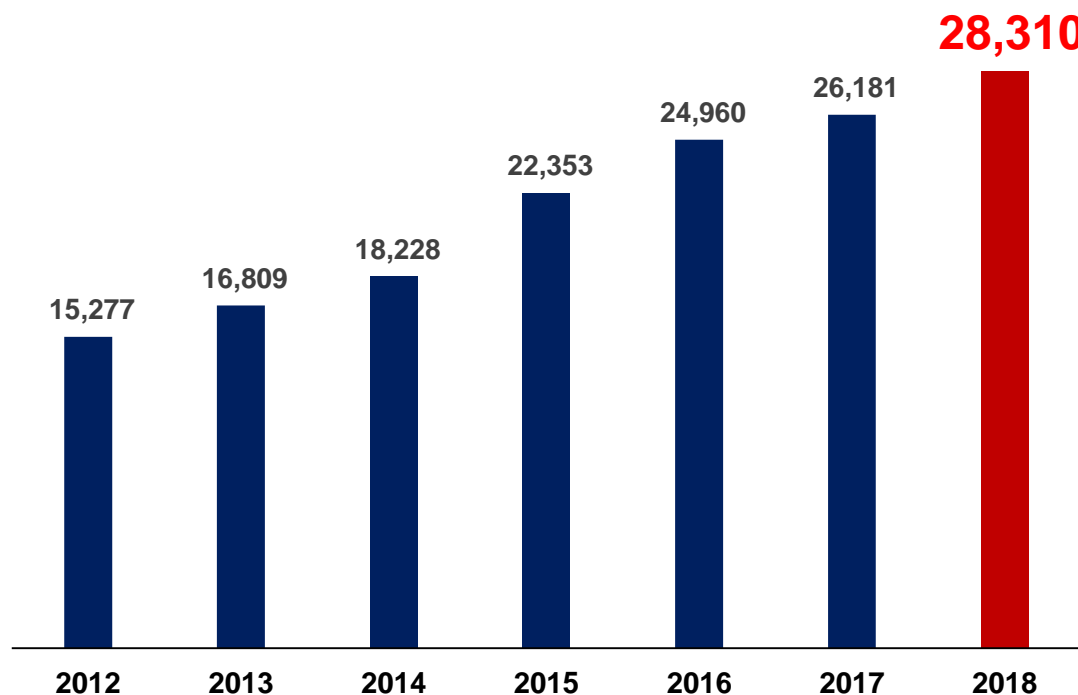

<sup>1/</sup> Presupuesto Inicial de Apertura.  
Fuente: SIAF

# Sociedad educadora



**Los estímulos educativos de las escuelas, los hogares, así como los espacios públicos, virtuales y comunicacionales deben ser convergentes para una buena formación integral de nuestros niños, niñas, adolescentes y adultos.**

**Por eso, en el marco de la ley, fomentaremos la educación comunitaria.**



## Estado situacional de los programas presupuestales

---

**El 70% de los recursos del sector educación para el 2018 están programados en Programas Presupuestales**

Presupuesto 2018 del Sector Educación por  
Categorías Presupuestales<sup>1/</sup>  
(% del total)

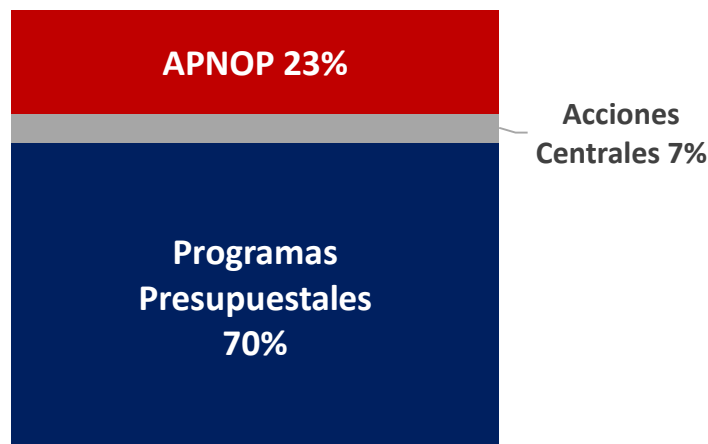

2018

- ✓ **Con respecto al PIA 2017, el gasto en programas presupuestales aumentará más de S/ 862 millones**

## Ejecución por tipo de programa presupuestal

PROGRAMA PRESUPUESTAL		Ejecución a setiembre 2017 (%)
<b>0090</b>	Logros de aprendizaje de estudiantes de la Educación Básica Regular	53
<b>0091</b>	Incremento en el acceso de la población de 3 a 16 años a los servicios educativos públicos de la Educación Básica Regular	42
<b>0106</b>	Inclusión de niños, niñas y jóvenes con discapacidad en la Educación Básica y Técnico Productiva	66
<b>0107</b>	Mejora de la formación en carreras docentes en institutos de educación superior	61
<b>0122</b>	Acceso y permanencia de población con alto rendimiento académico a una Educación Superior de calidad (Becas)	65
<b>Total general</b>		<b>57</b>

## En el 2017, se creó un nuevo programa presupuestal: PP 147 Fortalecimiento de la educación superior tecnológica

- ✓ Producto 1: **Docentes con competencias** pertinentes y actualizadas
- ✓ Producto 2: **Gestión directiva** orientada al cumplimiento de resultados
- ✓ Producto 3: **Oferta educativa** pertinente y acorde al sector productivo
- ✓ Producto 4: Adecuadas **condiciones de operación** de las instituciones de la Educación Superior Tecnológica
- ✓ Producto 5: Instituciones de educación superior tecnológica cumplen con **condiciones básicas de calidad**

## Presupuesto 2018 por Programa Presupuestal

PROGRAMAS PRESUPUESTALES	Presupuesto 2018 En millones de S/
0090. Logros de aprendizaje de estudiantes de la Educación Básica Regular	5,685
0091. Incremento en el acceso de la población de 3 a 16 años a los servicios educativos públicos de la Educación Básica Regular	140
0106. Inclusión de niños, niñas y jóvenes con discapacidad en la Educación Básica y Técnico Productiva	95
0107. Mejora de la formación en carreras docentes en institutos de educación superior	48
0122. Acceso y permanencia de población con alto rendimiento académico a una Educación Superior de calidad (Becas)	657
0147. Fortalecimiento de la Educación Superior Tecnológica	88
<b>TOTAL</b>	<b>6,713</b>

## Acciones para la implementación y cumplimiento de los planes de recuperación de horas lectivas del año escolar 2017.

---

Normas emitidas para asegurar la recuperación de horas perdidas:

1. Resolución Ministerial N° 470-2017-MINEDU: **Recuperación de las horas lectivas del año escolar 2017.**

100% de regiones  
presentó su plan de recuperación  
de horas efectivas a tiempo

2. Decreto de Urgencia N° 012-2017: **Plan de Recuperación de Horas Efectivas.**

85% de regiones  
presentó su plan de recuperación  
de horas efectivas **desagregado**  
por UGEL

## Avance del plan de recuperación de clases por región

- A la fecha, 20 regiones ejecutaron el Plan de Recuperación de Clases (PRC) **por encima del 90%**
- Un total de 3 regiones ejecutaron el PRC **entre el 50% y 74%**
- Solo una región ejecutó el PRC, **entre el 25% y el 49%**: Madre de Dios.
- Solo una región **no cuenta con datos disponibles** de las clases recuperadas: Amazonas.

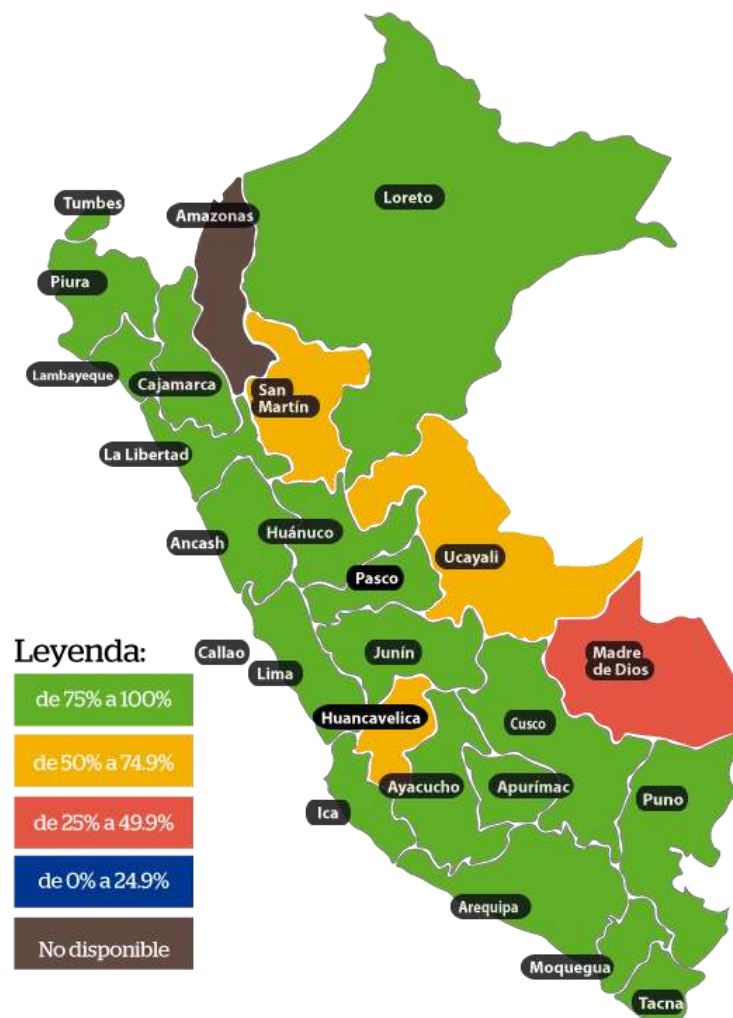

## 4. Mecanismos de prevención y Solución de conflictos

---

¿Cómo estamos afrontando el diálogo?

### OBJETIVO

Promover, con la **participación de maestros, padres de familia y de la población**, una cultura de paz basada en el diálogo sostenible para garantizar una educación de calidad.

### ACCIÓN

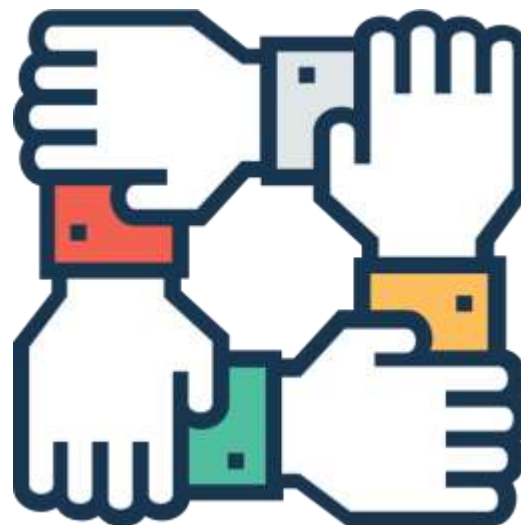



## Diálogo como ejercicio de la democracia

### Por realizarse

- 16-10-2017 con SUTER-Cusco.  
Secretario General: Ernesto Meza Tica
- 16-10-2017 con representantes de la FENTASE.  
Secretario General: José Delgado
- 23- 10- 2017 con Padres de Familia

### Reuniones realizadas

- 5-10-2017 con el CEN del SUTEP.  
Secretario General: Prof. Alfredo Velásquez
- 6-10-2017 con profesores de regiones representados por Pedro Castillo.

# Promoveremos acuerdos regionales por la educación



**Gracias.**