



**RE
CO** **NSTRUCCIÓN**
CON CAMBIOS

Lima Metropolitana

Tipos de intervenciones que contiene El Plan

Intervenciones de la Reconstrucción Con Cambios

1 Infraestructura afectada que se reconstruirá con cambios (catastro de daños)

2 Obras de prevención y ordenamiento urbano

3 Generación de capacidades

Reconstrucción con Cambios

S/ 25,655 millones

(al 06 de setiembre)

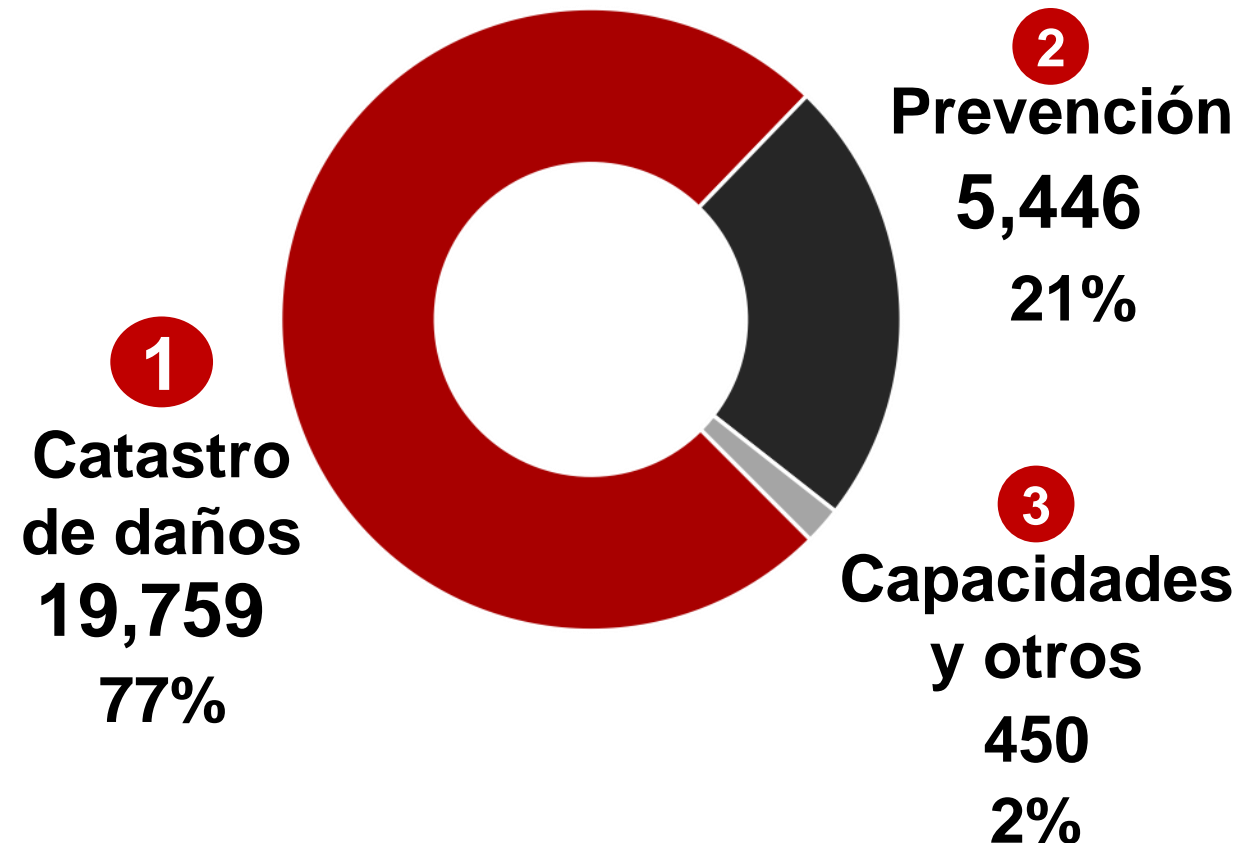

Inversión en la Reconstrucción Con Cambios

S/25,655 millones

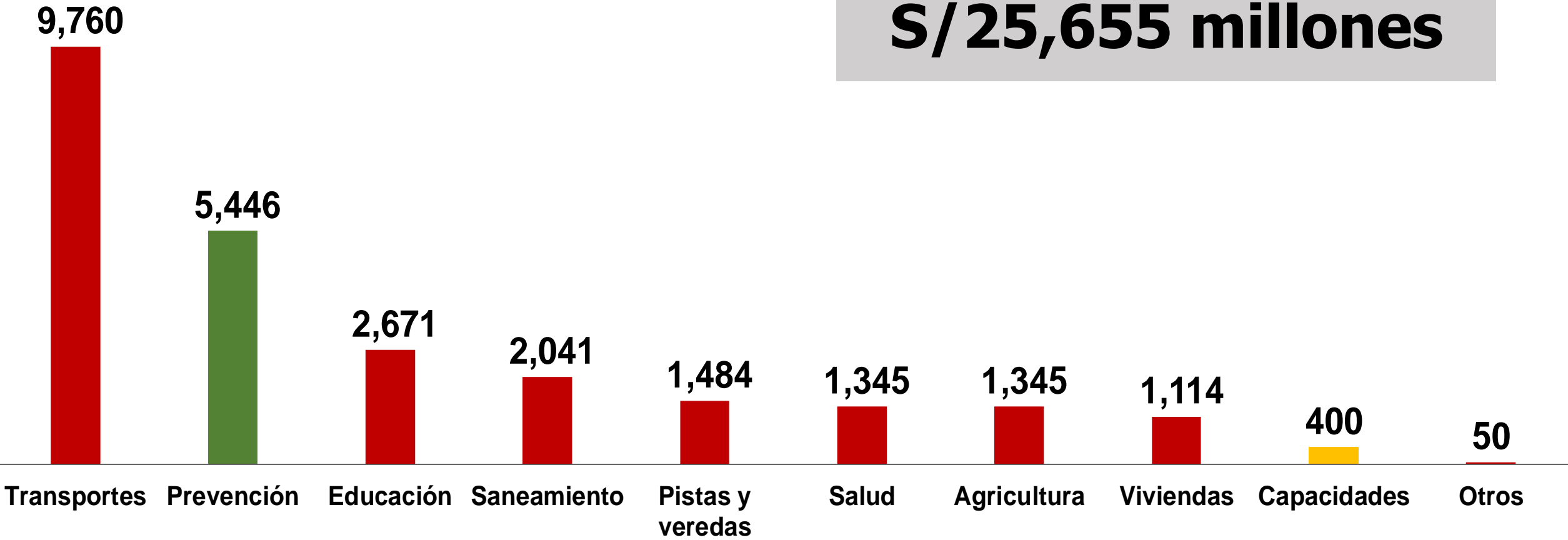

Inversión en la Reconstrucción Con Cambios

30%

S/25,655 millones

● Inversión como % del PBI de la región

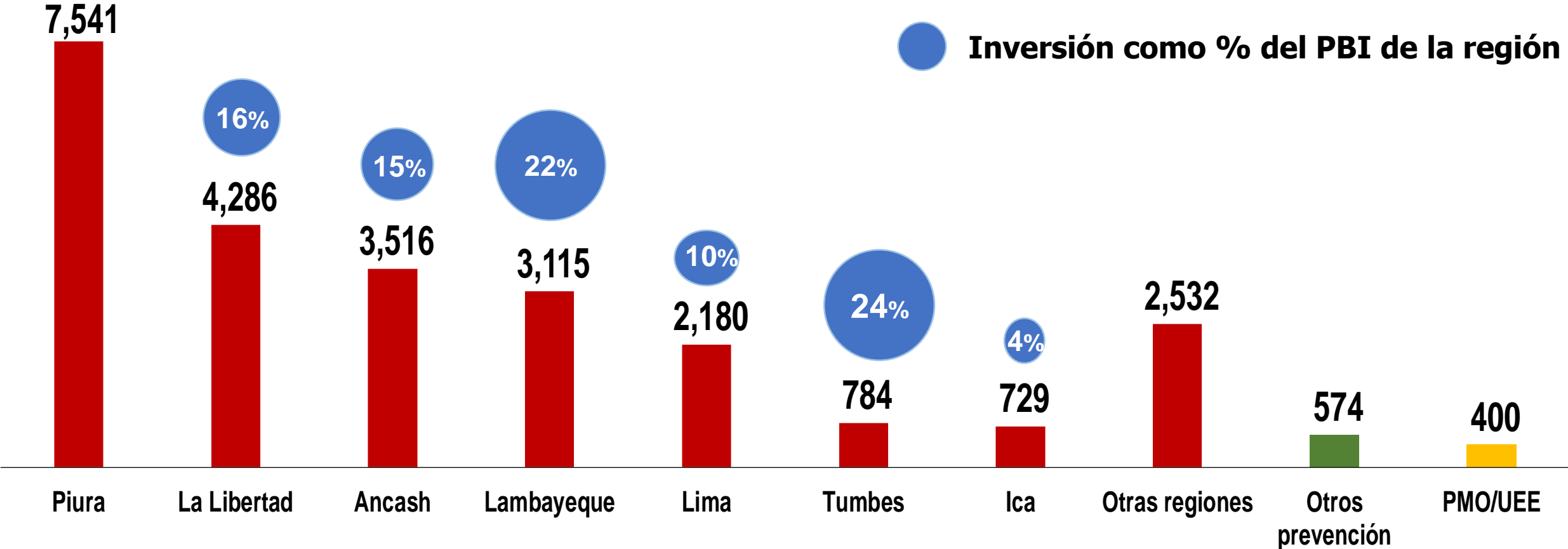

EL CAMINO DE LA RECONSTRUCCIÓN

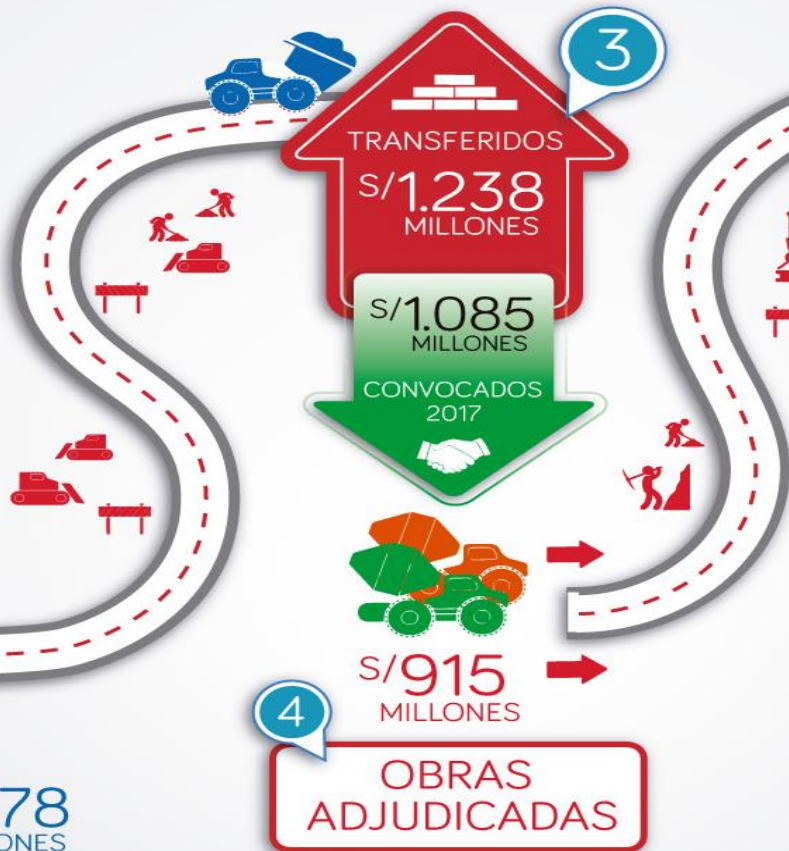

5

EN PROCESO BUENA PRO OBRAS INICIADAS

CANALIZACIÓN DE RÍOS

	ESTADO
RÍO HUARMEY	↑
RÍO PIURA TRAMO I	↑
RÍO PIURA TUMBES	↑
RÍO CHIRA	↑
RÍO ZAÑA	↑
RÍO CASMA	↑
RÍO CHICAMA	↑
RÍO OLMOS	↑

DIQUES, DRENES Y BARRERAS RIVEREÑAS

	ESTADO
REHABILITACIÓN DIQUE DERECHO RÍO PIURA	↑
REHABILITACIÓN DIQUE IZQUIERDO RÍO PIURA	↑
REHABILITACIÓN Y DESC. DEL DREN DS, BAJO PIURA	↑
REHABILITACIÓN DEL DREN SECHURA, BAJO PIURA	↑

PISTAS Y VEREDAS

	ESTADO
REHABILITACIÓN DE VÍAS, PIURA	↑
REHABILITACIÓN DE VÍAS, TRUJILLO	↑
REHABILITACIÓN DE VÍAS, CHICLAYO	↑

- 1** OBRAS DE PREVENCIÓN PARA RÁPIDA EJECUCIÓN.
2 PROVIENEN DEL FONDES.

- 3** DEL FONDES DE LA ARCC SE HAN TRANSFERIDO S/1.238 MILLONES PARA LOS SECTORES, GOB. REGIONAL Y GOB. LOCALES. A LA FECHA SE HAN REALIZADO CONVOCATORIAS POR MÁS DE S/1.000 MILLONES.

- 4** ESTOS S/915 MILLONES YA SE ADJUDICARON Y ESTÁN EN PROCESO DE CONSTRUCCIÓN.
5 OBRAS CON CONTRATO O EN VÍAS DE EJECUCIÓN.

Intervenciones para Lima Metropolitana

Reconstrucción con Cambios (En millones)

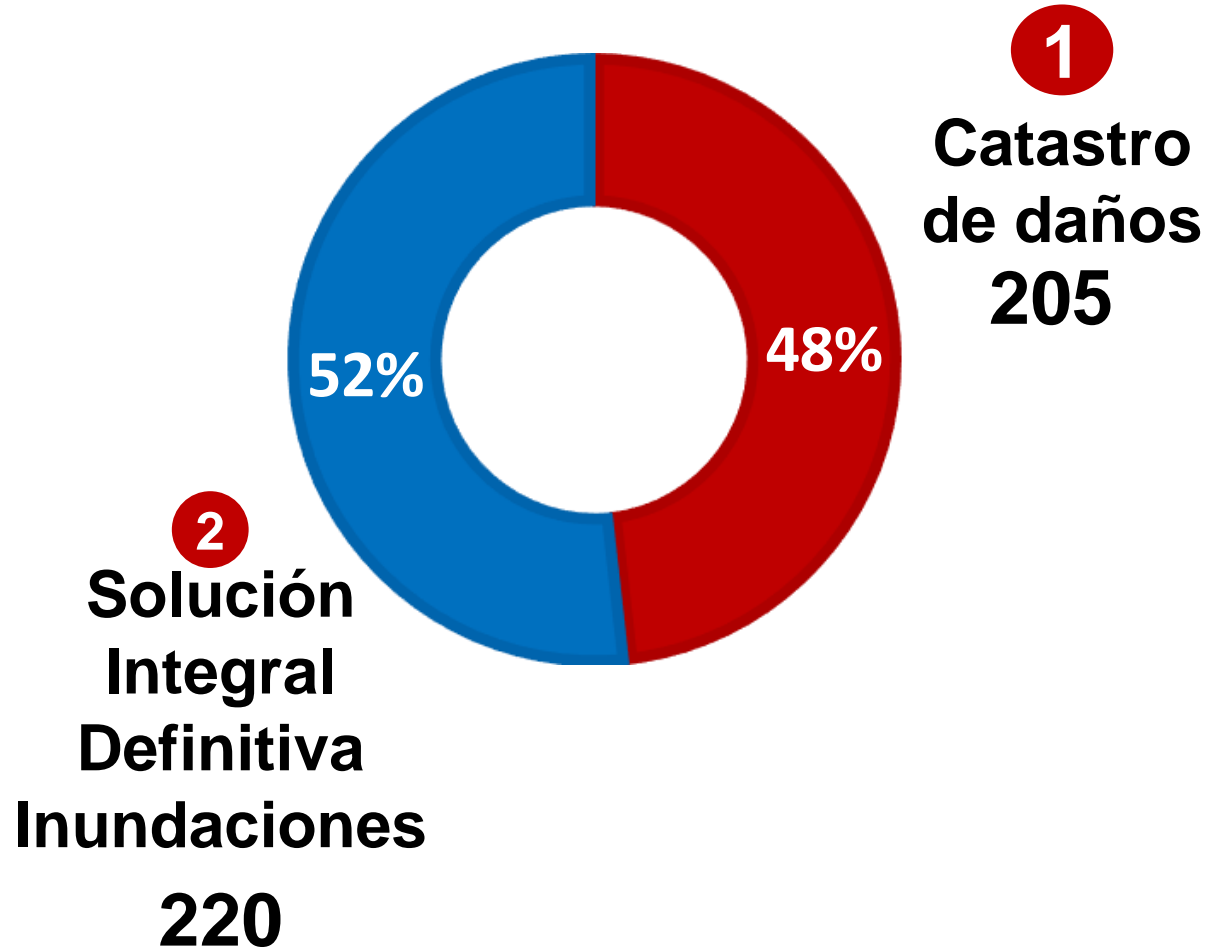

Infraestructura afectada

- En pistas y veredas los ejecutores son en su totalidad la autoridades locales.
- Infraestructura afectada por el Niño Costero que no está en el Plan se tomará en cuenta siempre que tenga sustento de daño.
- Montos son estimados, lo que define el costo real es el expediente técnico.

Prevención

- Solución Integral para el río Rímac y quebrada Huaycoloro.
- Si Planes Maestros actualizadas implican más recursos, se asignarán.

SECTOR	MONTO
PISTAS Y VEREDAS	119,981,041
RED NACIONAL - CARRETERAS	38,774,049
VIVIENDAS	31,907,138
AGRICULTURA	11,631,223
RED SUBNACIONAL - PUENTES	3,095,957
Total general	205,389,408

Avances a la fecha en actividades de prevención

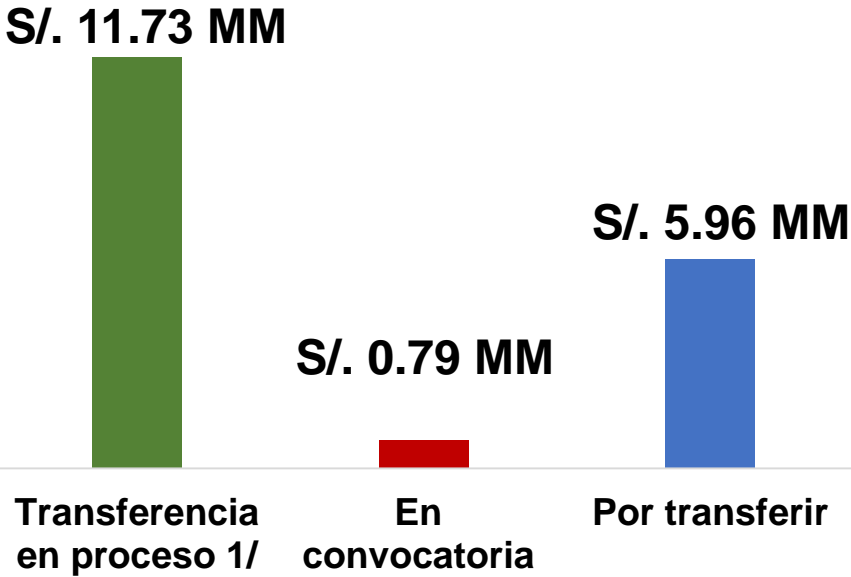

1/ Decreto Supremo en trámite.

Transferencia en proceso

Descripción de Actividad	Monto transferido (MM S/.)
Descolmatación del Río Rímac	5.45
22 Barreras dinámicas en Lurigancho y Chosica	6.20
Estudios de pre-inversión para 7 mallas de contención	0.08

S/. 11.73 MM

En convocatoria

Descripción de Actividad	Monto transferido (MM S/.)
Descolmatación Huaycoloro	0.79

S/. 0.79 MM

Por transferir

Descripción de Actividad	Monto por transferir (MM S/.)
7 Mallas de contención en las Quebradas Cashahuacra, Santa Rosa, Santa María, Las Cruces, Huayaringa Baja	5.96

S/. 5.96 MM

Plazos y etapas de la inversión pública

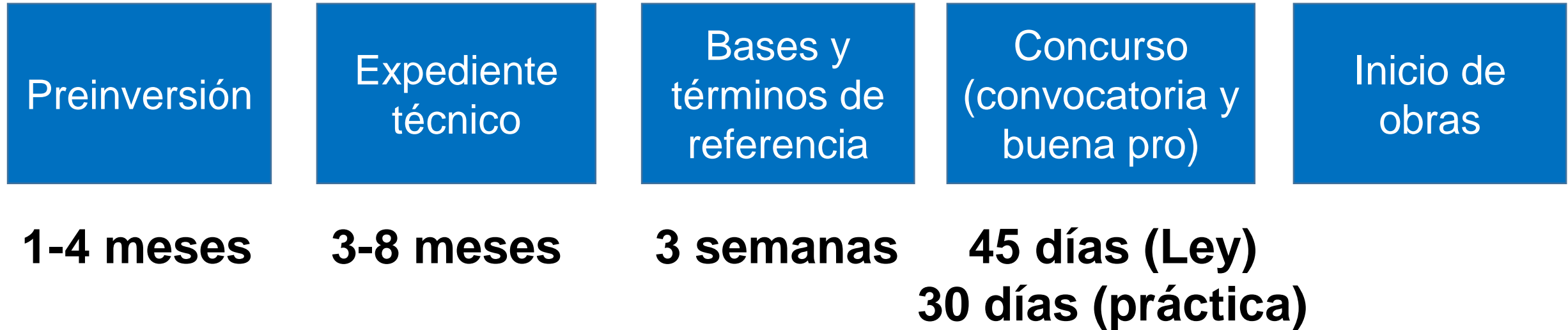

Tipos de proyectos

- 1. Con expedientes técnicos listos y revisado por sector** -> listos para financiar, transferencias se realizarán entre octubre-diciembre y obras pueden empezar entre enero y marzo.
- 2. Con expediente técnico por actualizar y revisar por sector** -> financiamiento entre diciembre y marzo. Obras pueden empezar entre febrero y mayo.
- 3. Con viabilidad sin expediente técnico** -> primero elaboración de expedientes técnicos 3-6 meses y luego ejecución de obras.
- 4. “Idea” sin viabilidad ni expediente** -> primero preinversión (1-4 meses), luego expediente técnico (3-6 meses) y luego ejecución de obras.

Programación preliminar 2018

	N° intervenciones	Monto programado (S/ MM)	Ejemplo de proyectos
Agricultura	19	3.5	<ul style="list-style-type: none">• Bocatoma Castrillejo – Chaclacayo• Bocatoma Lurín – Pachacamac• Bocatoma Cieneguilla - Cieneguilla
Pistas y veredas	46	24.7	<ul style="list-style-type: none">• Pistas Lurigancho – Chosica• Puente peatonal Malecón Lurín - Calle Algodonal, Cieneguilla• Av. Vía Principal de acceso a Pucusuna, Pucusana
Viviendas	1,162	31.9	<ul style="list-style-type: none">• Viviendas en San Martín de Porres, Cieneguilla y Pucusana
Prevención	1	120.0	<ul style="list-style-type: none">• Río Huaycoloro, estudios Río Rímac
	1,228	180.1	