



INFORMACION DE EMERGENCIAS Y DAÑOS PRODUCIDOS POR EL “NIÑO COSTERO” 07 AGOSTO 2017 (Procesamiento al 96%)



INDECI
INSTITUTO NACIONAL DE DEFENSA CIVIL

DEE VIGENTES

CUADRO DE DECLARATORIA DE ESTADO DE EMERGENCIA VIGENTES AL 08 DE AGOSTO 2017

N°	DECLARATORIA/PRORROGA	AMBITO GEOGRÁFICO	SUSTENTO	DISPOSITIVO LEGAL	PLAZO	INICIO	VENCE
1	Decreto Supremo que prorroga el Estado de Emergencia en 68 distritos de diversas provincias de los departamentos de Lima e Ica, por desastre a consecuencia de intensas lluvias.	En 66 distritos del departamento de Lima (65 Lima Provincia y 01 distrito de Lima Metropolitana) y 02 en Ica	Por desastre a consecuencia de intensas lluvias	D.S. N° 077-2017-PCM	45 DIAS	17.07.2017	30.08.2017
2	Decreto Supremo que prorroga el Estado de Emergencia en los departamentos de Tumbes y Lambayeque, por desastre a consecuencia de intensas lluvias. Declarado mediante el Decreto Supremo N° 011-2017-PCM y prorrogado mediante D. S N°034-2017-PCM y D.S 052-20	En los departamentos de Tumbes y Lambayeque	Por desastre a consecuencia de intensas lluvias	D.S. N° 070-2017-PCM	60 DIAS	04.07.2017	02.09.2017
3	Decreto Supremo que prorroga el Estado de Emergencia en 27 provincias de los departamentos de Áncash, Cajamarca y La Libertad, por desastre a consecuencia de intensas lluvias.	En 09 provincias del departamento de Ancash, 11 en la provincia de Cajamarca y 07 en la provincia de la Libertad.	Por desastre a consecuencia de intensas lluvias	D.S. N° 072-2017-PCM	45 DIAS	11.07.2017	24.08.2017
4	Decreto Supremo que prorroga el Estado de Emergencia Nacional declarado en el departamento de Piura, por desastre de gran magnitud a consecuencia de intensas lluvias.	En el departamento de Piura	Por desastre de gran magnitud a consecuencia de intensas lluvias.	D.S. N° 073-2017-PCM	60 DIAS	13.07.2017	11.09.2017

DEPARTAMENTO	VIDA Y SALUD (PERSONAS)				
	DAMNIFICADAS	AFECTADAS	FALLECIDAS	HERIDAS	DESAPARECIDAS
TOTAL PERU	285.955	1.559.487	162	500	19
AMAZONAS	272	258			
ANCASH	25.225	125.512	27	126	1
APURIMAC	500	1.346	1	1	
AREQUIPA	2.110	48.914	17	40	5
AYACUCHO	1.264	6.890	9	6	
CAJAMARCA	1.662	10.950	8	6	2
CUSCO	252	3.419	9	2	
HUANCAVELICA	6.227	30.770	6	4	
HUÁNUCO	937	3.097	1	2	
ICA	4.855	109.320		60	
JUNIN	1.153	897	3	25	
LA LIBERTAD	79.623	386.521	24	70	4
LAMBAYEQUE	44.634	139.312	9	5	2
LIMA	16.615	41.103	17	97	1
LORETO	67	121.740	1	1	
MADRE DE DIOS	275	7.603			
MOQUEGUA	244	5.209	1	2	
PASCO	240	1.588	1	2	1
PIURA	97.708	427.693	20	50	3
PUNO	77	329	4	1	
SAN MARTIN	133	2.560	1		
TACNA	47	5.208	1		
TUMBES	1.327	71.257			
UCAYALI	508	7.991	2		

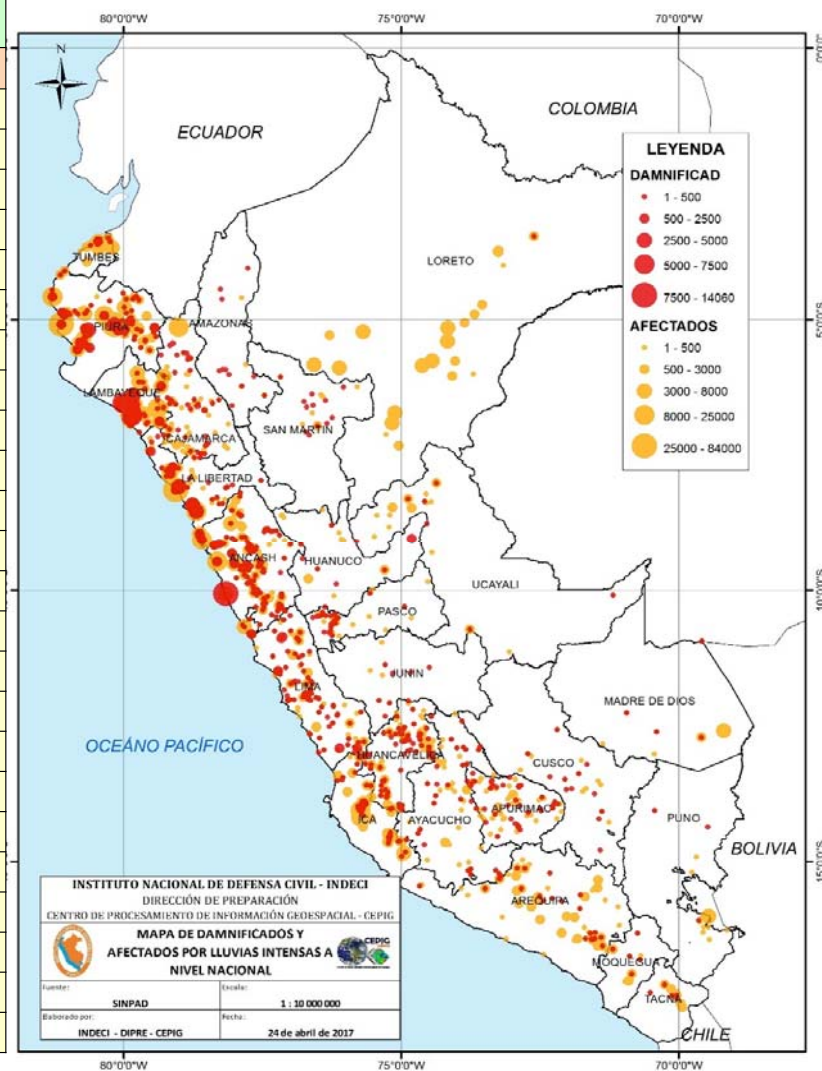

FUENTE: SINPAD/COEN/INDECI

GRÁFICO: POBLACIÓN DAMNIFICADA Y AFECTADA POR NIÑO COSTERO: AL 07 AGOSTO 2017

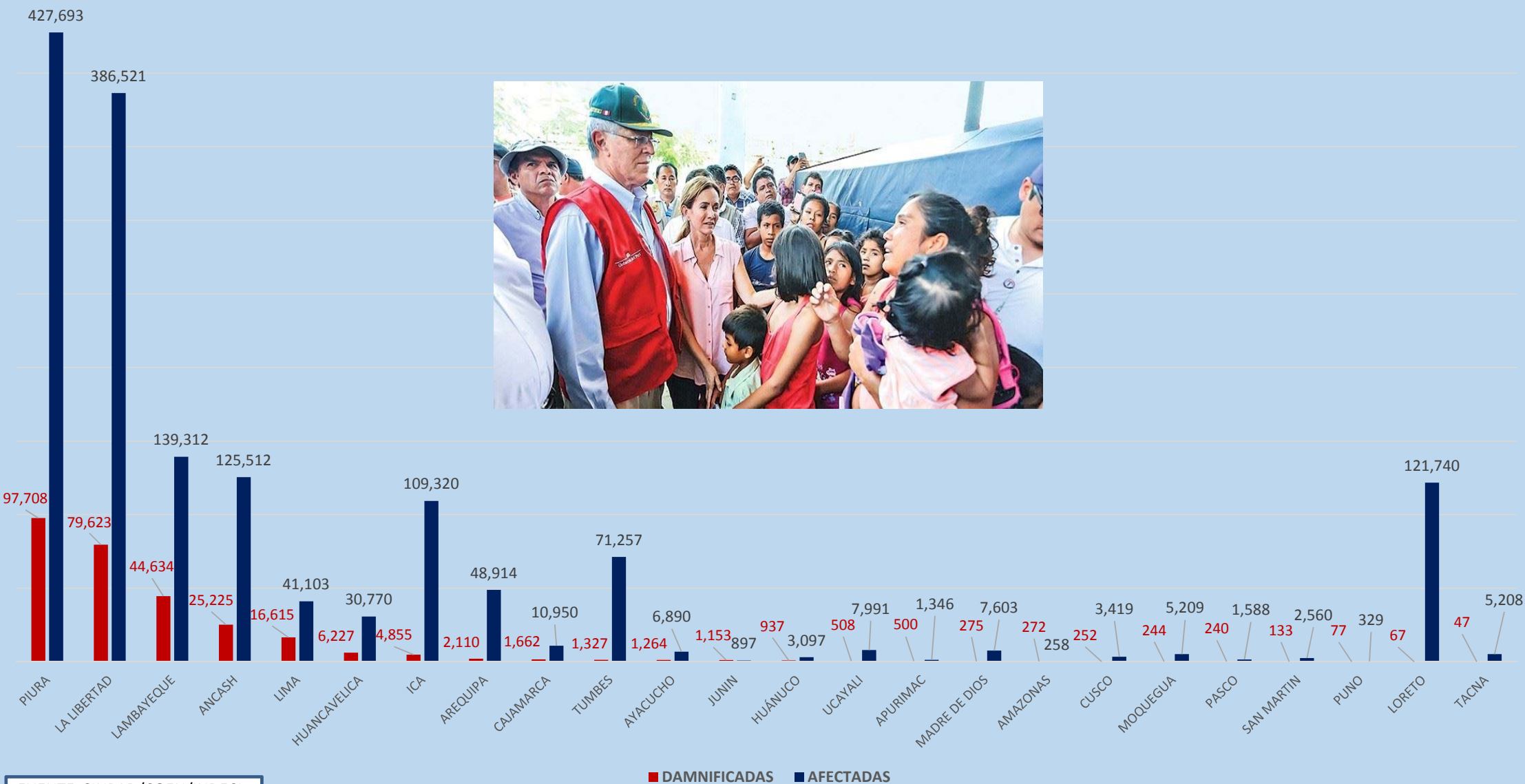

FUENTE: SINPAD/COEN/INDECI

■ DAMNIFICADAS ■ AFECTADAS



TABLA: DAÑOS A LAS VIVIENDAS, INFRAESTRUCTURA EDUCATIVA Y DE SALUD

DEPARTAMENTO	VIVIENDAS DESTRUIDAS E INHABITABLES	VIVIENDAS AFECTADAS	II.EE. DESTRUIDAS E INHABITABLES	II.EE. AFECTADAS	EE.SS. DESTRUIDOS E INHABITABLES	EE.SS. AFECTADOS
TOTAL PERU	66.093	371.370	354	3.266	64	1.044
AMAZONAS	66	48				
ANCASH	5.869	29.487	67	313	17	94
APURIMAC	171	300	6	17	1	5
AREQUIPA	451	11.687	9	168		52
AYACUCHO	254	1.734	16	98	1	24
CAJAMARCA	432	2.485	12	102	3	19
CUSCO	59	687		16		1
HUANCAVELICA	1.327	6.002	16	154		100
HUÁNUCO	310	663		5		
ICA	1.190	24.483	3	79	1	36
JUNIN	294	256	2	5	1	1
LA LIBERTAD	19.151	104.174	47	457	3	167
LAMBAYEQUE	9.997	30.393	33	262	10	83
LIMA	3.708	10.300	68	281	20	81
LORETO	22	29.385		61		6
MADRE DE DIOS	27	1.278	1	4		
MOQUEGUA	60	1.273		30		21
PASCO	69	355	4	16	1	2
PIURA	22.120	91.584	70	1.035	6	299
PUNO	33	74		6		1
SAN MARTIN	25	562		6		1
TACNA	24	2.333		22		4
TUMBES	313	19.890		93		40
UCAYALI	121	1.937		36		7

FUENTE: SINPAD/COEN/INDECI

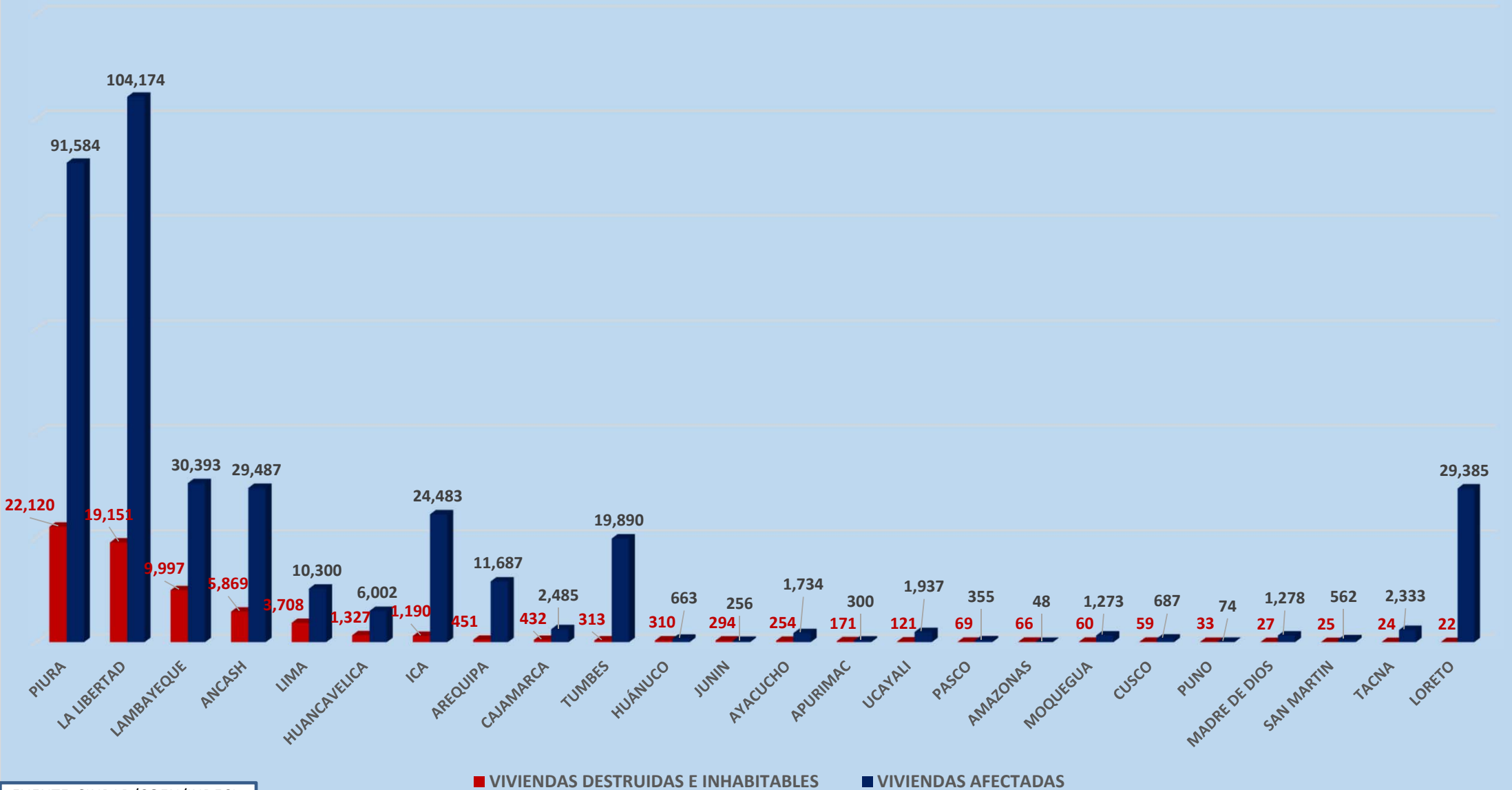
GRÁFICO: DAÑOS EN LAS VIVIENDAS : AL 07 DE AGOSTO 2017

FUENTE: SINPAD/COEN/INDECI

GRÁFICO: DAÑOS EN LAS INSTITUCIONES EDUCATIVAS: AL 07 AGOSTO 2017



■ II.EE. DESTRUIDAS E INHABITABLES ■ II.EE. AFECTADAS

FUENTE: SINPAD/COEN/INDECI

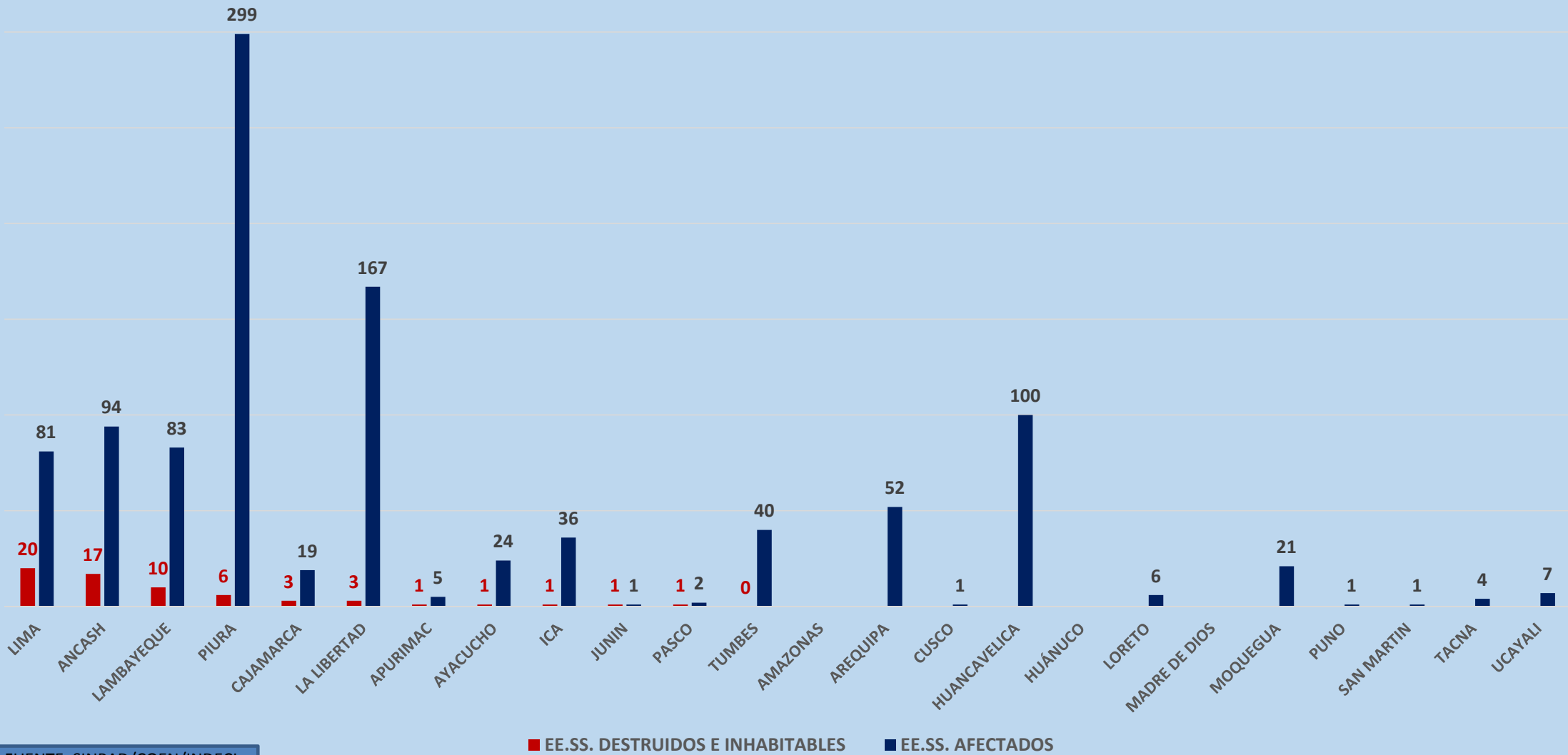

FUENTE: SINPAD/COEN/INDECI

TABLA: DAÑOS EN TRANSPORTES

DEPARTAMENTO	CAMINOS RURALES DESTRUIDOS (Km)	CAMINOS RURALES AFECTADOS (Km)	CARRETERAS DESTRUIDAS (Km)	CARRETERAS AFECTADAS (Km)	PUENTES DESTRUIDOS	PUENTES AFECTADOS
TOTAL PERU	3.956	41.180	4.391	11.761	489	881
AMAZONAS	8	14	2	2	2	2
ANCASH	235	1.319	463	1.325	116	176
APURIMAC	12	13	19	76	5	3
AREQUIPA	185	532	738	514	18	60
AYACUCHO	535	3.931	210	869	14	17
CAJAMARCA	103	207	110	566	24	26
CUSCO	1	22	10	195	3	10
HUANCAVELICA	33	9.481	160	1.034	21	60
HUÁNUCO		1	0	62		4
ICA	134	315	112	529	5	10
JUNIN	7	18	5	210		3
LA LIBERTAD	369	22.338	1.038	703	38	70
LAMBAYEQUE	346	685	98	122	61	85
LIMA	1.254	782	962	3.663	139	181
LORETO		68	0	13		3
MADRE DE DIOS		87		1		13
MOQUEGUA	8	80	23	225	4	23
PASCO	1	44	6	191	1	13
PIURA	674	981	416	1.214	32	106
PUNO		10		65		1
SAN MARTIN				0	1	
TACNA	5	64	9	52	5	14
TUMBES	49	169	10	96		1
UCAYALI		20		32		

GRÁFICO: DAÑOS EN LAS CARRETERAS (Kms): AL 07 DE AGOSTO 2017

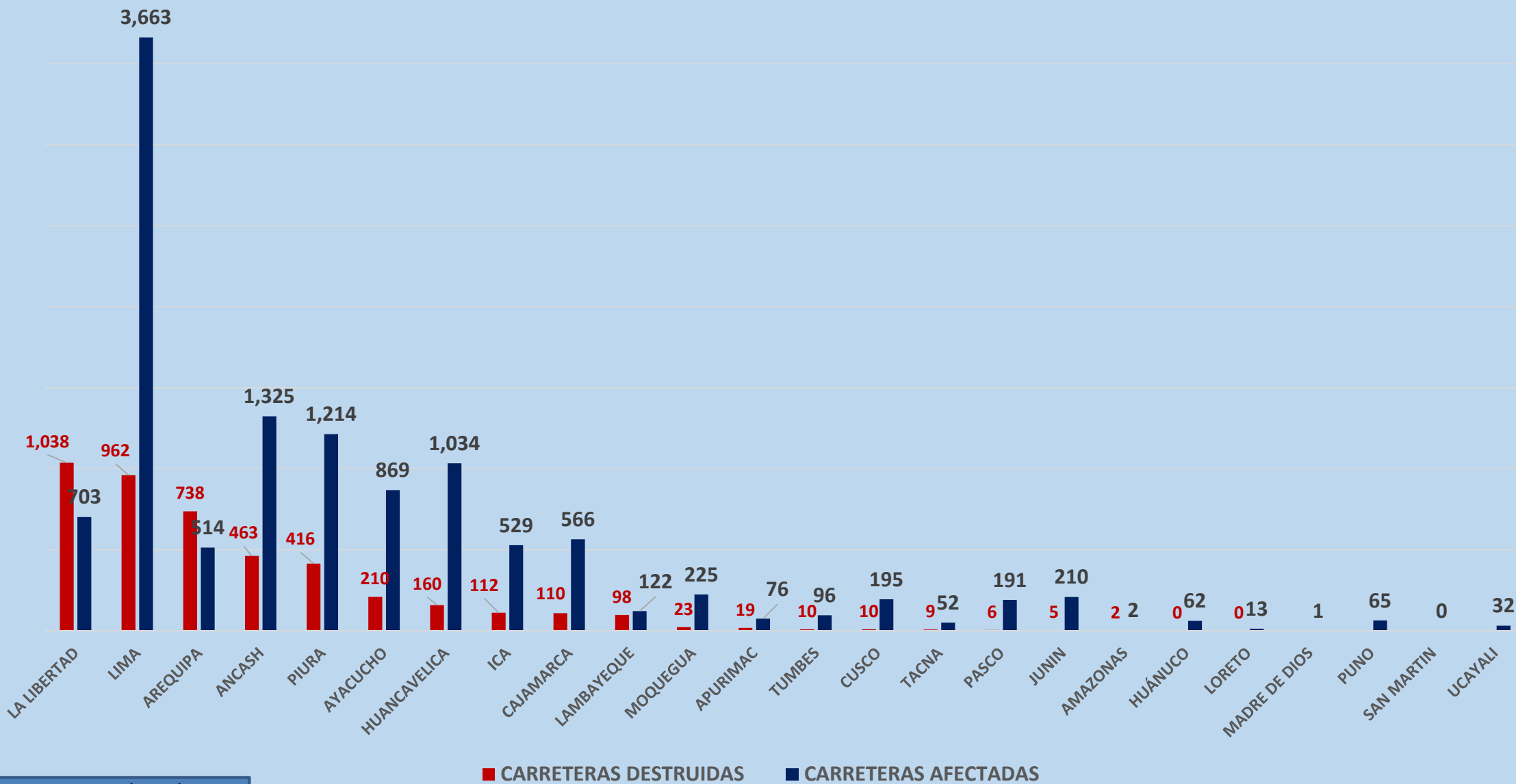

FUENTE: SINPAD/COEN/INDECI

GRÁFICO: DAÑOS A CAMINOS RURALES (Km): AL 07 AGOSTO 2017

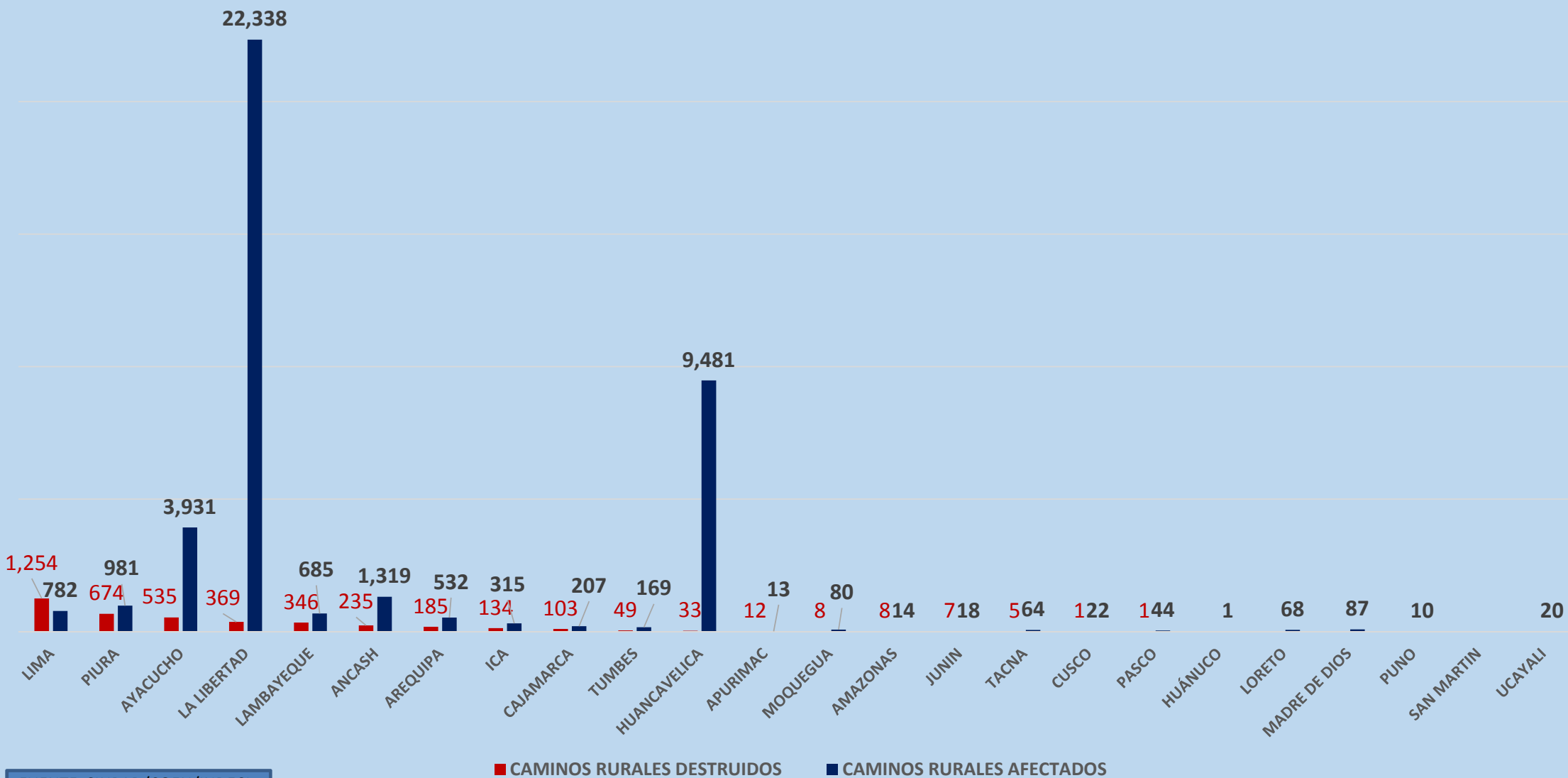

FUENTE: SINPAD/COEN/INDECI

GRÁFICO: PUENTES DESTROYEDOS Y AFECTADOS POR EL NIÑO COSTERO: AL 07 AGOSTO 2017

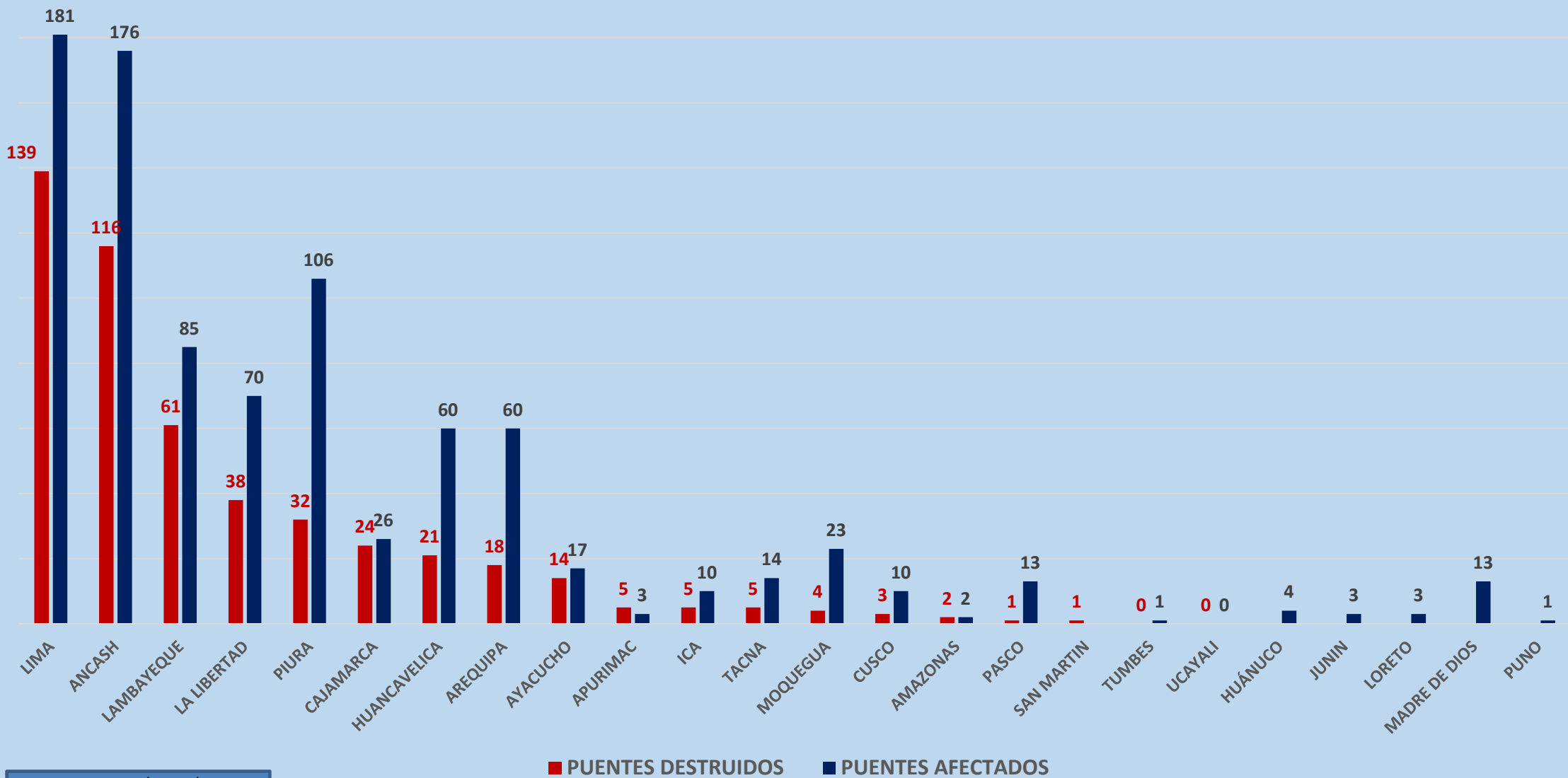

FUENTE: SINPAD/COEN/INDECI



TABLA: DAÑOS EN LA AGRICULTURA

DEPARTAMENTO	AREA DE CULTIVO PERDIDO	AREA DE CULTIVO AFECTADO	CANAL DE RIEGO DESTRUIDOS	CANAL DE RIEGO AFECTADOS
TOTAL PERU	50.154	107.827	22.674	49.479
AMAZONAS	7	75		25
ANCASH	2.110	8.178	732	1.401
APURIMAC	1.325	4.618	2	4
AREQUIPA	605	6.657	301	6.124
AYACUCHO	1.579	2.990	54	249
CAJAMARCA	1.292	3.253	33	159
CUSCO	166	38	3	16
HUANCAVELICA	611	8.573	32	1.710
HUÁNUCO	41	362		8
ICA	3.660	2.942	57	27.260
JUNIN	45	63	4	
LA LIBERTAD	11.557	16.954	1.662	5.211
LAMBAYEQUE	2.492	3.964	205	444
LIMA	6.589	16.887	12.993	4.318
LORETO	1.478	2.581		
MADRE DE DIOS	49			
MOQUEGUA	57	37	16	82
PASCO	237	678		
PIURA	10.408	16.653	6.469	2.191
PUNO	0	258	0	70
SAN MARTIN	0	0	0	1
TACNA	15	336	100	25
TUMBES	3.668	10.842	11	182
UCAYALI	2.166	891		

FUENTE: SINPAD/COEN/INDECI

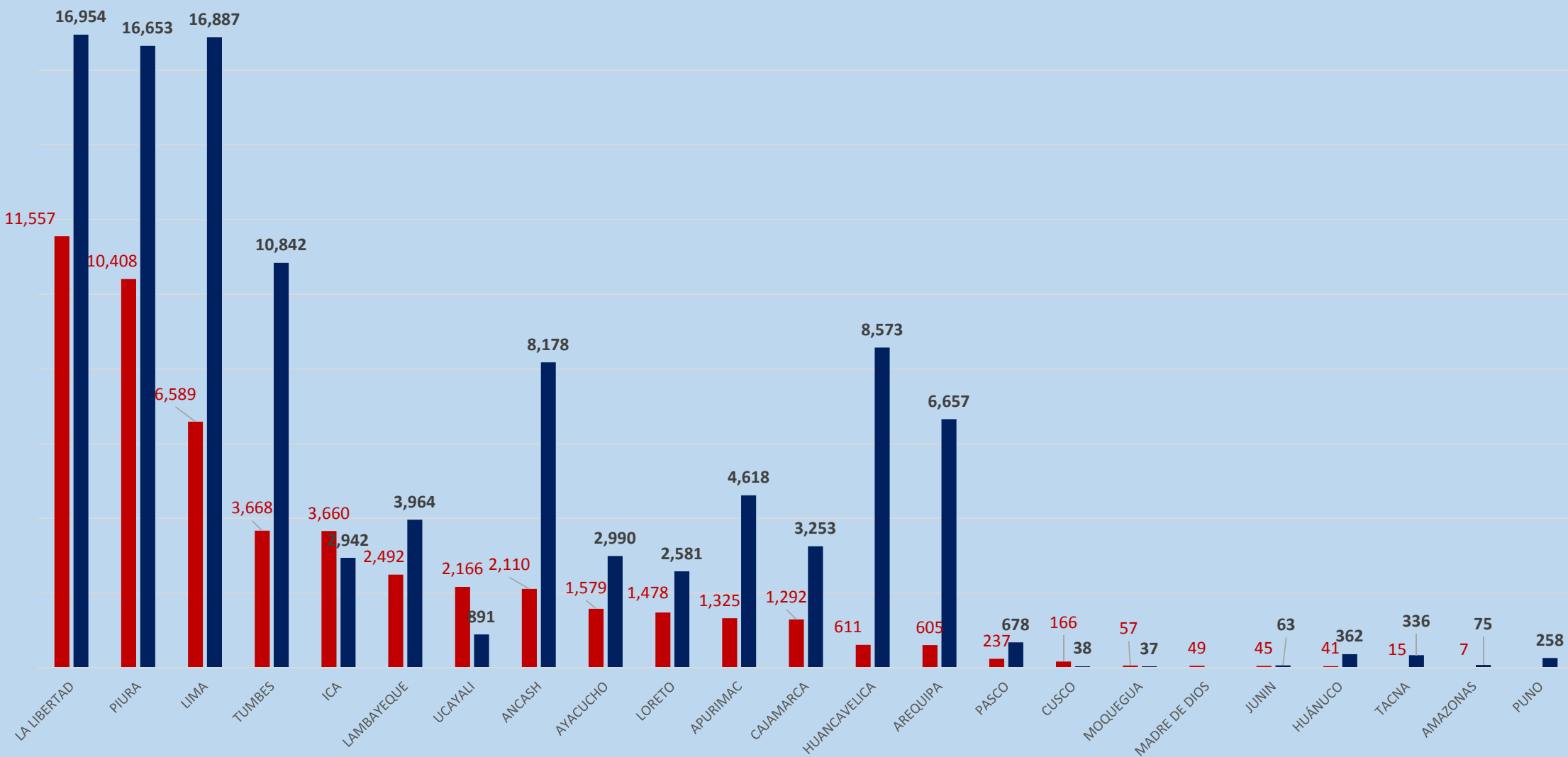

FUENTE: SINPAD/COEN/INDECI

■ AREA DE CULTIVO PERDIDO ■ AREA DE CULTIVO AFECTADO

GRÁFICO: DAÑOS EN LOS CANALES DE REGADIO: AL 07 AGOSTO 2017

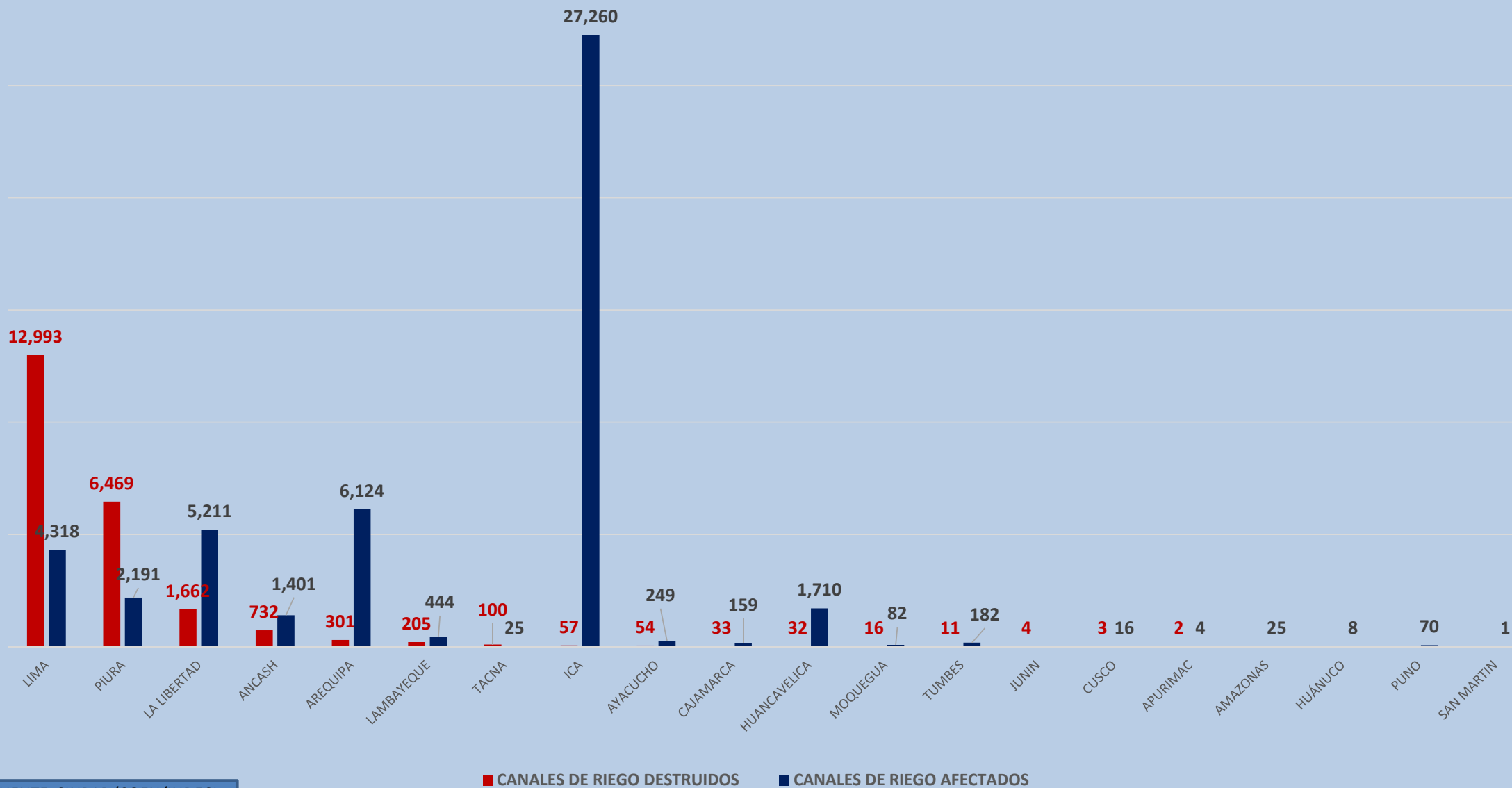

FUENTE: SINPAD/COEN/INDECI

INFORMACIÓN ALBERGUES

CUADRO DE ALBERGUES ACTUALIZADO AL 04 AGO 2017

REGIÓN	PROVINCIA	DISTRITO	N° DE ALBERGUES	CARPAS	PERSONAS ALBERGADAS
LA LIBERTAD	TRUJILLO	EL PORVENIR	1	1	41
		FLORENCIA DE MORA	1	1	17
		HUANCHACO (El Milagro)	2	2	150
		LAREDO	2	2	89
	VIRÚ	CHAO	1	1	14
	CHEPÉN	CHEPEN	1	1	51
LAMBAYEQUE	LAMBAYEQUE	ILLIMO	2	2	155
		JAYANCA	2	2	155
		MOTUPE	1	1	34
		SALAS	1	1	248
		JOSÉ LEONARDO ORTIZ	1	1	60
LIMA	LIMA METROPOLITANA - CALLAO	LURIGANCHO CHOSICA	8	8	1351
	BARRANCA	PARAMONGA	2	2	49
		SUPE	1	1	74
	CANTA	SANTA ROSA DE QUIVES	1	1	30
	HUAROCHIRI	CALLAHUANCA	1	1	31
	HUAURA	SAYAN	1	1	44
PIURA	PIURA	CATACAOS	20	20	3977
		CURAMORI	14	14	6531
TOTAL ALBERGUES A NIVEL NACIONAL			63	2825	13101

DEFENSA CIVIL
TAREA DE TODOS

