

MIDIS

MINISTERIO DE DESARROLLO E INCLUSIÓN SOCIAL



QaliWarma
PROGRAMA NACIONAL DE ALIMENTACIÓN ESCOLAR

Programa Nacional de Alimentación Escolar Qali Warma

Diego García Belaunde Saldías

Director Ejecutivo

13 diciembre 2016

EL PROGRAMA NACIONAL DE ALIMENTACION ESCOLAR QALI WARMA



El D.S. 08-2012-MIDIS establece:

Niños y niñas del nivel de educación inicial a partir de los 3 años de edad y del nivel de educación primaria.

QW inicia sus operaciones en el año 2013

A través del D.S. 06-2014-MIDIS se amplía el ámbito de intervención:

Escolares del nivel de educación secundaria de la educación básica en instituciones educativas públicas localizadas en los pueblos indígenas que se ubican en la Amazonía Peruana.



OBJETIVOS DEL PROGRAMA

Garantizar el servicio alimentario durante todos los días del año escolar.

Contribuir a mejorar la atención de los alumnos en horario de clases.

Favorecer la asistencia y permanencia de los alumnos en la escuela.

Promover mejores hábitos de alimentación.



AGENDA

- I. **MODELO DE CO-GESTIÓN**
- II. **PLAN Y PRESUPUESTO 2017**
- III. **ESTRATEGIA HACIA RESULTADOS TANGIBLES: PpR**
- IV. **MODALIDADES DE ATENCION EN EL SERVICIO ALIMENTARIO**
- V. **MECANISMOS DE SUPERVISION Y MONITOREO**
- VI. **MECANISMOS DE VEEDURIA Y VIGILANCIA**
- VII. **INTERVENCION INSTITUCIONAL EN LA REGION TUMBES**



I. MODELO DE CO-GESTIÓN



EL PROGRAMA: MODELO DE CO-GESTION

- El PNAEQW brinda el marco normativo y la asistencia técnica para que 116 Comités de Compra (compuestos por miembros de la sociedad civil) convoquen, seleccionen y contraten a proveedores que presten el servicio alimentario a IIEE a nivel nacional. Este modelo contempla la participación de los Comités de Alimentación Escolar (CAE) de las IIEE quienes reciben los alimentos y participan en su distribución en la escuela y/o participan en su preparación. Los CAEs dan conformidad a la entrega de productos y/o raciones.
- El PNAEQW no compra ni almacena productos.
- Una vez seleccionados los proveedores, el PNAEQW supervisa y fiscaliza el cumplimiento del servicio alimentario del proveedor contratado; asimismo, brinda asistencia técnica a los CAEs.
- El Programa no cuenta con un Estudio de Línea Base.
- A noviembre 2016 se ha atendido a 3,604,399 niños(as) en promedio cada día en 61,087 IIEE.

EL MODELO DE COGESTIÓN



**QALI WARMA:
UNA ESTRATEGIA
DE COGESTIÓN
PARA LA NIÑEZ
PERUANA**

CONSTA DE
TRES ETAPAS



**PLANIFICACIÓN
DEL MENÚ
ESCOLAR**



**PROCESO
DE COMPRA
VEEDURÍA**

Distribución



Proveedores
Fabricantes



**GESTIÓN
DEL
SERVICIO
ALIMENTARIO
VIGILANCIA**



MONITOREO



ASISTENCIA TÉCNICA



SUPERVISIÓN

Integrado por

Comité de
Compra
CC

Una Subprefecta o un Subprefecto
Una o un representante de la Municipalidad
Una o un representante de la Red de Salud
Dos representantes de las madres y padres de familia

Integrado por

Comité de
Alimentación
Escolar
CAE

Una Directora o Director (Presidente)
Una docente o un docente (secretario)
Tres representantes de las madres y padres de familia (vocales)

LA ATENCIÓN ALIMENTARIA tiene dos modalidades:



Raciones:

Alimentos que se entregan diariamente en las IEs de las zonas urbanas

Productos:

Canasta con 22 alimentos que se entregan de manera mensual a las IEs de las zonas rurales

PROCESOS DE COMPRAS DESCONCENTRADAS

Reglas de juego

Manual de compras: Disposiciones, lineamientos y procedimientos

Bases del proceso: Reglas aplicables al Proceso de Compra (ámbito, etapas, cronograma, requisitos, criterios de evaluación, entre otros)

Listado de Instituciones Educativas públicas: por nivel, número de alumnos, modalidad de prestación

Valores Referenciales: listado de ítem por Comité de Compra y monto referencial

Fichas Técnicas de Alimentos: Establece las características generales técnicas y requisitos de certificación obligatoria

Tabla de alternativas para la provisión de alimentos

Fichas Técnicas de Producción: Especificaciones para la elaboración de los desayunos en la modalidad raciones

Requerimiento de Volúmenes



EVOLUCIÓN DE LA ATENCIÓN ALIMENTARIA 2013 - 2016

PROGRAMA NACIONAL DE ATENCIÓN ALIMENTARIA QALI WARMA EVOLUCIÓN DE LA ATENCIÓN ALIMENTARIA NACIONAL

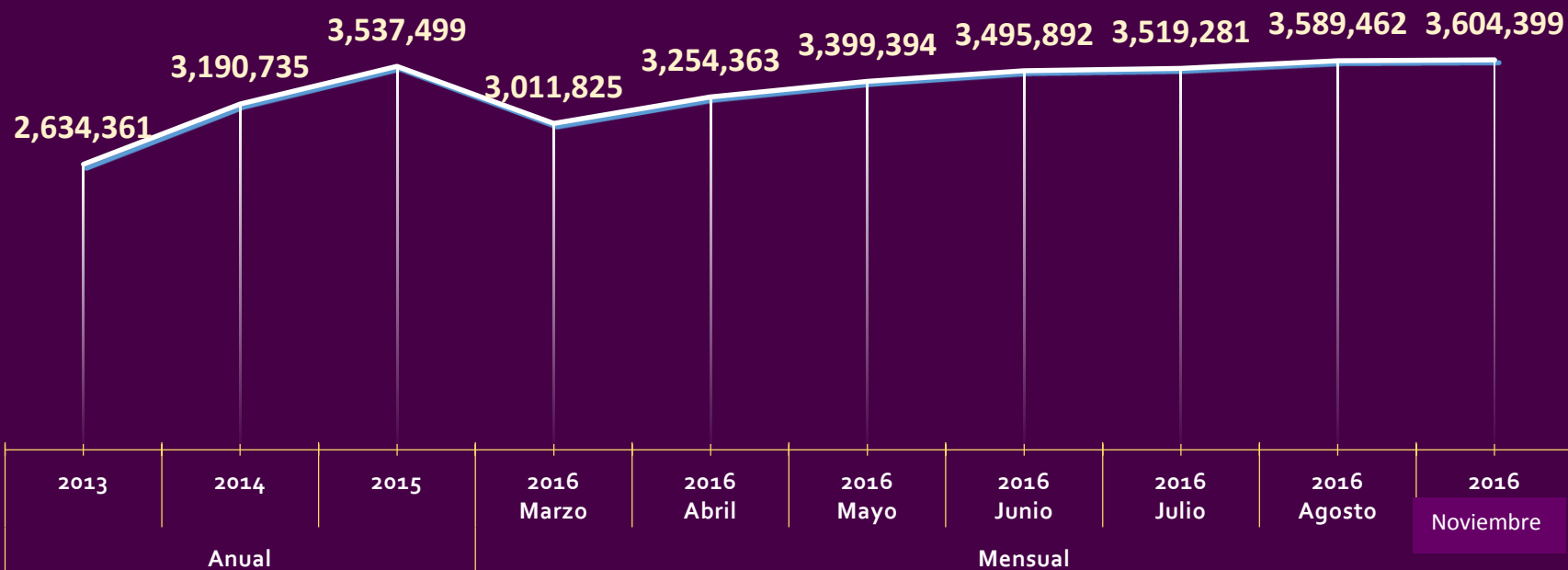

Atención alimentaria obtenida a partir de la información de liberación de alimentos, Adjudicación de Ítems, e información complementaria de las Unidades territoriales sobre casos de no atención.

PROVISION DEL SERVICIO ALIMENTARIO NOVIEMBRE DE 2016

UNIDAD TERRITORIAL	USUARIOS PROGRAMADOS	USUARIOS ATENDIDOS	% AVANCE
AMAZONAS	104,511	104,236	99.7%
ANCASH 1	92,628	92,581	99.9%
ANCASH 2	75,460	75,357	99.9%
APURIMAC	78,767	78,698	99.9%
AREQUIPA	116,525	116,511	100.0%
AYACUCHO	114,598	114,496	99.9%
CAJAMARCA 1	126,878	126,731	99.9%
CAJAMARCA 2	132,702	132,542	99.9%
CUSCO	198,245	197,972	99.9%
HUANCAVELICA	71,201	71,016	99.7%
HUANUCO	141,123	140,819	99.8%
ICA	107,267	107,185	99.9%
JUNIN	170,608	169,419	99.3%
LA LIBERTAD	245,357	245,049	99.9%

UNIDAD TERRITORIAL	USUARIOS PROGRAMADOS	USUARIOS ATENDIDOS	% AVANCE
LAMBAYEQUE	101,257	101,210	100.0%
LIMA METROPOLITANA	473,968	473,381	99.9%
LIMA PROVINCIAS	90,169	90,085	99.9%
LORETO	261,507	260,544	99.6%
MADRE DE DIOS	27,093	27,083	100.0%
MOQUEGUA	22,206	22,136	99.7%
PASCO	48,578	48,512	99.9%
PIURA	275,978	275,251	99.7%
PUNO	172,111	171,994	99.9%
SAN MARTIN	165,400	165,332	100.0%
TACNA	38,857	38,634	99.4%
TUMBES	38,873	38,872	100.0%
UCAYALI	119,126	118,753	99.7%
TOTAL	3,610,993	3,604,399	99.8%

Al cierre del mes de Noviembre de 2016, la provisión del servicio alimentario del Programa cobertura al 99.8% de nuestros usuarios programados.

EVOLUCION PRESUPUESTAL DEL PNAEQW PERIODO 2012 - 2016 (En Soles)

Al Mes de noviembre del año en curso, se han ejecutado la suma de S/. 1,264,822,283 soles, lo que representa el 88 % del PIM aprobado para el presente año.

DETALLE	2012	2013	2014	2015	2016
PIM	1,500,000	1,171,539,208	1,033,217,573	1,269,779,470	1,498,776,454
Ejecución	1,055,436	1,131,464,088	975,765,874	1,216,918,416	1,264,822,283
Porcentaje Avance	70%	97%	94%	96%	88%



II. PLAN Y PRESUPUESTO 2017



PRESUPUESTO INSTITUCIONAL 2017 A Nivel de Actividades y Genéricas (En Soles)

ACTIVIDADES / GENERICA	PRESUPUESTO
5000276. GESTION DEL PROGRAMA	86,762,450
3. BIENES Y SERVICIOS	86,752,450
5. OTROS GASTOS	10,000
5005664. CONFORMACION Y ASISTENCIA TECNICA A COMITES DE COGESTION PARA LA PRESTACION DEL SERVICIO ALIMENTARIO	9,972,070
3. BIENES Y SERVICIOS	9,972,070
5005665. PROVISION DEL SERVICIO ALIMENTARIO A TRAVES DE LA GESTION DE PRODUCTOS	1,095,046,531
5. OTROS GASTOS	1,095,046,531
5005666. PROVISION DEL SERVICIO ALIMENTARIO A TRAVES DE LA GESTION DE RACIONES	321,772,551
5. OTROS GASTOS	321,772,551
5005667. SUPERVISION Y MONITOREO DE LA PROVISION DEL SERVICIO ALIMENTARIO	76,473,268
3. BIENES Y SERVICIOS	76,473,268
TOTAL	1,590,026,870

PRESUPUESTO INSTITUCIONAL 2017 Programación del Servicio Alimentario (En Soles)

MODALIDAD	NIVEL	USUARIOS	PRESUPUESTO
PRODUCTOS	INICIAL	880,113	270,385,199
	PRIMARIA	1,962,483	804,253,919
	SECUNDARIA	36,016	20,407,413
Total Productos		2,878,612	1,095,046,531
RACIONES	INICIAL	184,868	68,827,713
	PRIMARIA	636,675	252,944,838
Total Raciones		821,543	321,772,551
TOTAL GENERAL		3,700,155	1,416,819,082

El 09 de Diciembre del presente, se inició la convocatoria al proceso de compras 2017, luego de aprobarse el Manual del Proceso de Compras y las Bases .



III. ESTRATEGIA HACIA RESULTADOS TANGIBLES: PpR

PROGRAMA PRESUPUESTAL 115: PROGRAMA NACIONAL DE ALIMENTACION ESCOLAR

El PNAEQW, en el marco de la Estrategia del PpR, diseñó y aprobó el **Programa Presupuestal 0115: “Programa Nacional de Alimentación Escolar”**, como instrumento presupuestario que establece un modelo causal que asegura que las actividades planteadas obtengan resultados palpables, garantizando que el presupuesto asignado al Programa esté orientado a dichos resultados

En el año 2017 el PNAEQW aplicará el Mapa de Pobreza y distribución por Quintiles 2013 elaborado por el INEI, lo que permitirá atender al 100% de usuarios(as) con segunda ración de los quintiles 1 y 2 (pobreza extrema) y comunidades nativas de la Amazonía.





IV. MODALIDADES DE ATENCION EN EL SERVICIO ALIMENTARIO



PLANIFICACIÓN DEL MENU ESCOLAR: MODALIDADES DE ATENCION

RACIONES



Desayunos o refrigerios preparados de consumo inmediato, o envasados industrialmente, elaborados con las especificaciones técnicas aprobadas por Qali Warma. **Zonas Urbanas**

PRODUCTOS



Canasta de alimentos no perecibles según especificaciones técnicas aprobadas por Qali Warma, que serán empleados por el Comité de Alimentación Escolar (CAE) para la preparación de los alimentos. **Zonas rurales. Q1 y Q2 se le da desayuno y almuerzo.**

COMPOSICIÓN DE LA CANASTA DE ALIMENTOS SEGÚN MODALIDAD

MODALIDAD RACIONES (Programación de desayunos)

Día	Combinación
1	Bebible 1 (Leche con Cereal) / Pan Con Aceituna
2	Bebible 2 (Leche Enriquecida) / Pan / Huevo Sancochado
3	Bebible 1 (Leche con Cereal) / Pan Con Queso Maduro
4	Bebible 2 (Leche Enriquecida) / Pan / Huevo Sancochado
5	Bebible 1 (Leche con cereal) / Galletería

MODALIDAD PRODUCTOS (Canasta de grupos de alimentos)

N°	Grupo de alimentos
1	Aceite vegetal
2	Azúcar rubia
3	Cereal (arroz, fideos, trigo)
4	Galletería
5	Hojuelas de cereal
6	Leche evaporada
7	Productos de origen animal hidrobiológicos (POA h)
8	Productos de origen animal no hidrobiológicos (POA NH)
9	Chocolate para taza
10	Harina de cereal
11	Menestra
12	Grano andino (quinua)
13	POA deshidratado (charqui, chalonga y tortilla deshidratada)
14	Harina de fruta (plátano y lúcuma)
15	Harina de menestra (habas, tarwi, alverja)
16	Harina de maca
17	Papa seca

GESTION DEL SERVICIO ALIMENTARIO: ETAPAS

CAE gestión productos



CAE gestión raciones

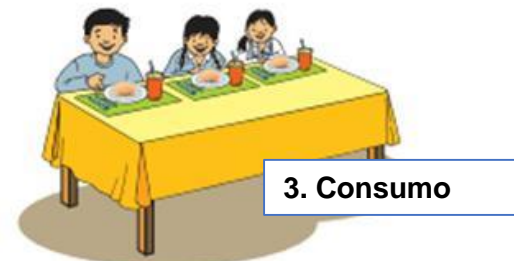



V. MECANISMOS DE SUPERVISION Y MONITOREO

MECANISMOS DE CONTROL: SUPERVISION Y MONITOREO

SUPERVISIÓN INICIAL PLANTA



UT. MOQUEGUA



UT. ICA



UT. TUMBES

MECANISMOS DE CONTROL: SUPERVISION Y MONITOREO

SUPERVISIÓN INICIAL ALMACEN



UT. APURÍMAC



UT. PASCO



UT. TACNA

MECANISMOS DE CONTROL: SUPERVISION Y MONITOREO

LIBERACION DE ALMACEN



UT. MOQUEGUA



UT. LA LIBERTAD



UT. SAN MARTÍN

MECANISMOS DE CONTROL: SUPERVISION Y MONITOREO

LIBERACION DE PLANTA



UT. LAMBAYEQUE



UT. SAN MARTIN



**UT. LIMA
METROPOLITANA**

MECANISMOS DE CONTROL: SUPERVISION Y MONITOREO

MONITOREO DE RUTAS



UT. HUÁNUCO



UT. PUNO



UT. AYACUCHO

MECANISMOS DE CONTROL: SUPERVISION Y MONITOREO

SUPERVISION DE INSTITUCIONES EDUCATIVAS



UT. JUNÍN



UT. ANCASH 1



UT. PASCO

MECANISMOS DE CONTROL: SIGO

- ❑ El Sistema Integrado de Gestión Operativa – SIGO, tiene como objetivo disponer de una herramienta informática para la gestión de la prestación del servicio alimentario, como soporte para la toma de decisiones. Con este sistema se mejora los controles de los principales procesos que lleva a cabo el Programa, pues se tiene información oportuna y sistematizada que facilita tomar las medidas correctivas para que los procesos funcionen.
- ❑ En tal sentido, el PNAEQW ha considerado el uso de los dispositivos Tablets durante las supervisiones, de manera que los Supervisores de Plantas y Almacenes y los Monitores de Gestión Local, responsables de las supervisiones, ingresen la información verificada y los resultados sean reportados en tiempo real.



MECANISMOS DE CONTROL: SIGO – Ayza QP

APLICATIVO WEB: SIGO PROVEEDORES

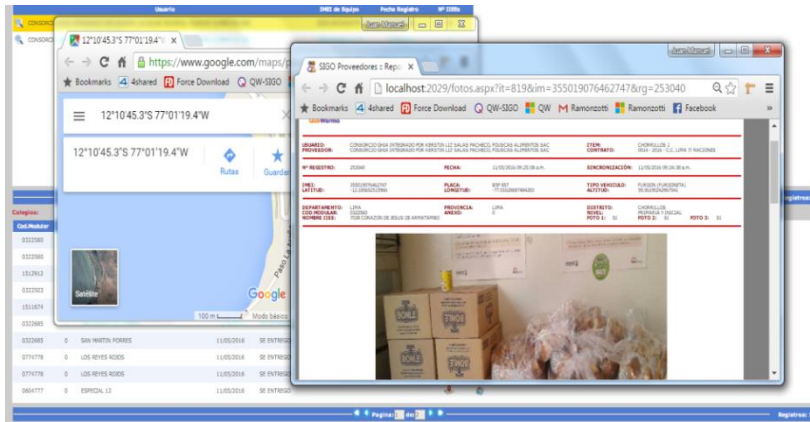

APLICATIVO WEB: SIGO PROVEEDORES

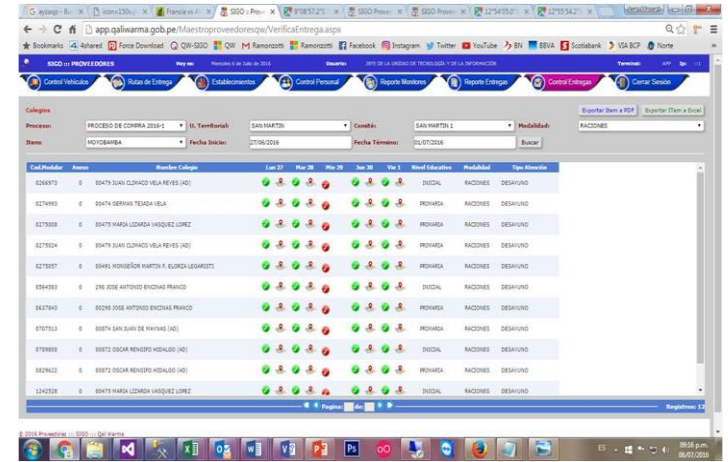

APLICATIVO WEB: SIGO PROVEEDORES - AYZAQP - MONITORES

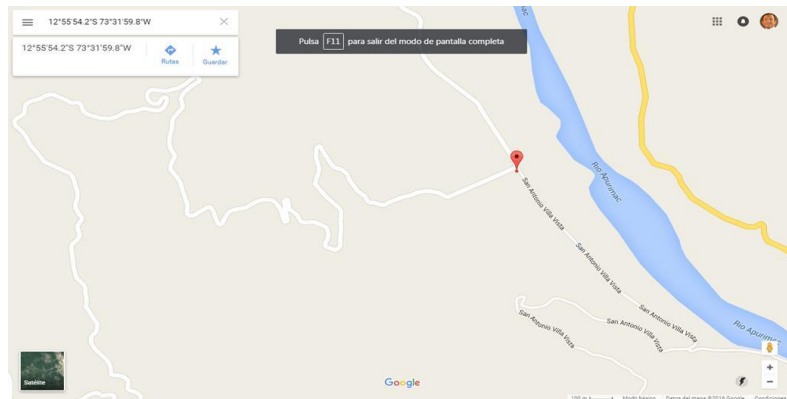

APLICATIVO WEB: SIGO PROVEEDORES

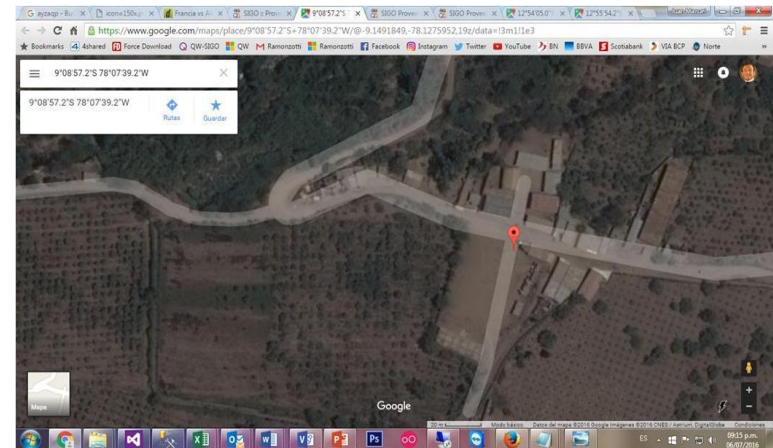



VI. MECANISMOS DE VEEDURIA Y VIGILANCIA



MECANISMOS DE CONTROL: VIGILANCIA Y MONITOREO SOCIAL

Monitoreo Social en el PNAEQW

¿Qué es?

Promoción de mecanismos de participación ciudadana orientados a la mejor gestión del Programa en aspectos tales como la calidad, eficiencia y transparencia de los procesos.

¿A través de?

Mediante dos acciones:
a) Veeduría al Proceso de Compra, y
b) Vigilancia a la gestión del servicio alimentario en las instituciones educativas

¿Quiénes lo hacen?

- Comité de Transparencia y Vigilancia Ciudadana
- Mesa de Concertación de Lucha Contra la Pobreza
- UGEL
- Organizaciones Soc. Civil
- Padres y madres de familia

Algunos aliados en el Monitoreo Social



Organizaciones Indígenas de la Selva Central



Asociación Civil Nación Awajun y Wampis



Asociación Central de Comunidades Nativas de Pichanaqui - ACECONAP



VII. INTERVENCION INSTITUCIONAL EN LA REGION TUMBES

PROVISION DEL SERVICIO ALIMENTARIO EN LA UT TUMBES

Ejecución a noviembre 2016

UNIDAD TERRITORIAL	PRESUPUESTO			PROVISION DEL SERVICIO ALIMENTARIO			
	Programado	Ejecutado	Avance	IIEE		USUARIOS	
				Programado	Ejecutado	Programado	Ejecutado
Tumbes	14,659,879	11,167,717	76%	343	342	38,873	38,872

- En la modalidad de atención de raciones ha habido incumplimientos hasta por 10 días en 08 ítems a lo largo del año, por causas atribuibles al proveedor; se aplicaron penalidades.
- En la modalidad de atención de productos ha habido incumplimientos hasta por 26 días a lo largo del año, por causas atribuibles al proveedor; se aplicaron penalidades.

GRACIAS