

# **Presentación**

## **Comisión de Inclusión Social y Personas con Discapacidad**

Cayetana Aljovin Gazzani  
Ministra de Desarrollo e Inclusión Social

23 de agosto de 2016

# Agenda

1. Política de Desarrollo e Inclusión Social
2. La situación del Sector
3. Metas del Sector 2016 – 2021
4. Plan de Acción

# 1. Política de Desarrollo e Inclusión Social

# Política de Desarrollo e Inclusión Social como parte de la Política Social



- La Política de Desarrollo e Inclusión Social se **expresa** en la Estrategia “Incluir para Crecer”



- Ente Rector de la política: MIDIS

# Estrategia Nacional Incluir para Crecer - ENDIS

**MIDIS**

MINISTERIO DE DESARROLLO E INCLUSIÓN SOCIAL



**1** NUTRICIÓN INFANTIL



**2** DESARROLLO INFANTIL TEMPRANO



**3** DESARROLLO INTEGRAL DE LA NIÑEZ Y LA ADOLESCENCIA



**4** INCLUSIÓN ECONÓMICA



**5** PROTECCIÓN DEL ADULTO MAYOR

Programa Nacional

**CUNA MAS**



PROGRAMA NACIONAL DE FORTALECIMIENTO DE LAS FAMILIAS



**CaliWarma**

**FONCODES**

Fondo de Cooperación para el Desarrollo Social

**pensión65**  
tranquilidad para más peruanos

**FED**

Fondo de Crédito, Inversión y  
Logros de Beneficios Sociales



**FONIE**

FONDO PARA LA INCLUSIÓN ECONÓMICA DE LAS PERSONAS



**Sello Municipal**  
Gestión Local para las Personas

# Ejes Estratégicos 1 y 2 – Desarrollo Infantil Temprano

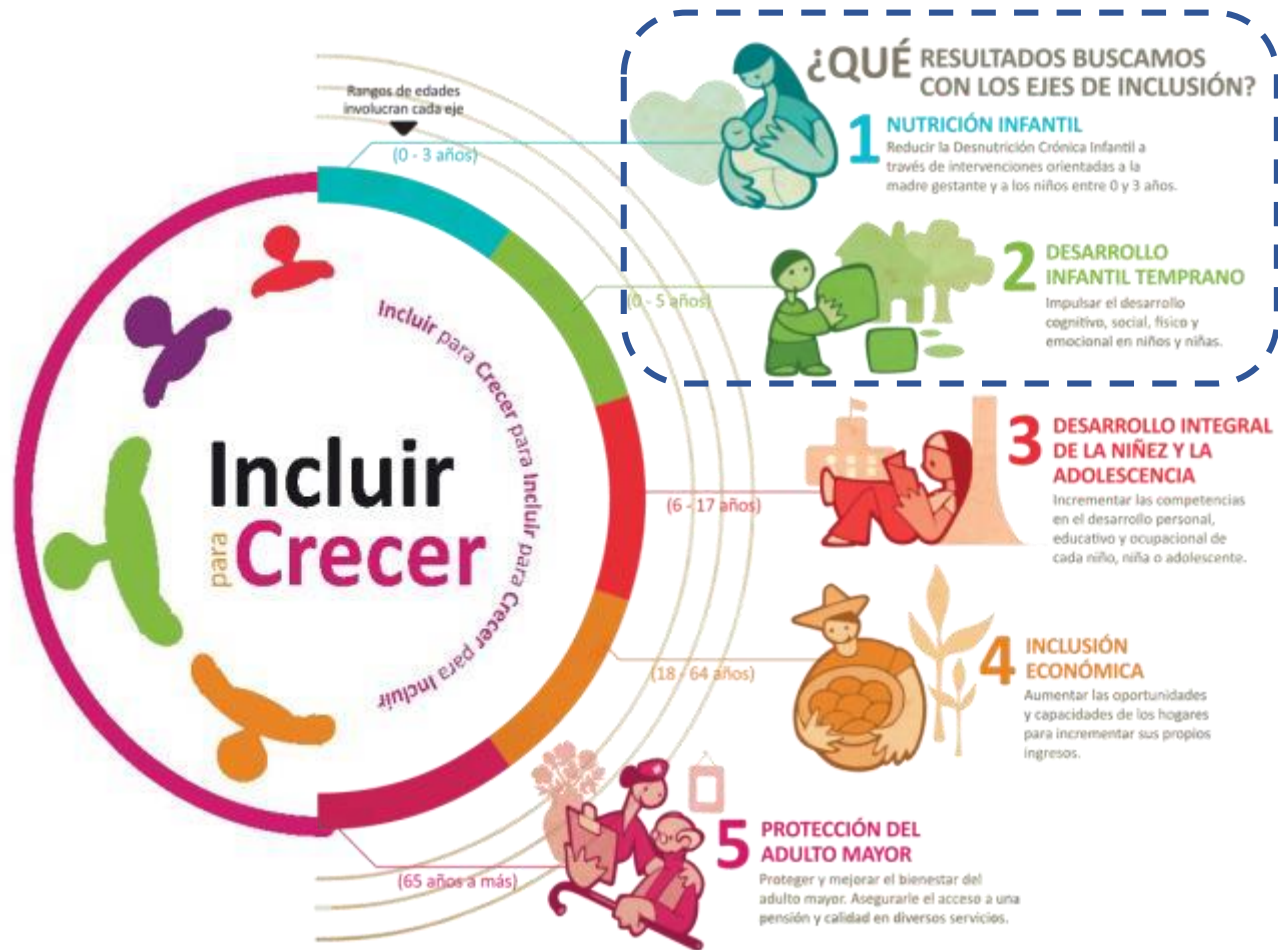

**Primera Infancia**  
Prioridad niñas y niños de 0 a 5 años

Estrategia Nacional Incluir para Crecer aprobada con Decreto Supremo N° 008-2013-MIDIS firmada por 14 sectores.

# Programas Sociales



**CUNA MÁS** Busca mejorar el desarrollo infantil de niñas y niños menores de 3 años de edad en zonas de pobreza y pobreza extrema para superar las brechas en su desarrollo cognitivo, social, físico y emocional.



## Servicio de Cuidado Diurno (SCD)

Zonas urbanas y peri urbanas con población concentrada

## Servicio de Acompañamiento a Familias (SAF)

Zonas rurales con población dispersa

Programa Social	Servicio	Meta 2016	Atención a la fecha
	Servicio de Cuidado Diurno –SCD	64, 554	52, 347
Cuna Más	Servicio de Acompañamiento Familias – SAF	84, 493	82, 921

**Presupuesto 2016:**

**PIM: S/ 362,584,375**

**Ejecución: S/ 171,688,366**

**135,268 usuarios atendidos**

# Programas Sociales



**JUNTOS** Tiene como finalidad contribuir a la generación de capital humano y romper la transferencia intergeneracional de la pobreza, mediante la entrega de incentivos monetarios, con la finalidad que sus beneficiarios accedan a servicios de salud y educación vía cumplimiento de condicionalidades.



## Situación actual:

Programa Social	Usuario	Meta 2016	Atención a la fecha
Juntos	Hogares abonados	720,391	710,203



### Presupuesto 2016:

**PIM S/ 1,045,283,248**

**Ejecutado S/517,932,097**



# Ejes Estratégicos 3 – Desarrollo Integral de la Niñez y Adolescencia

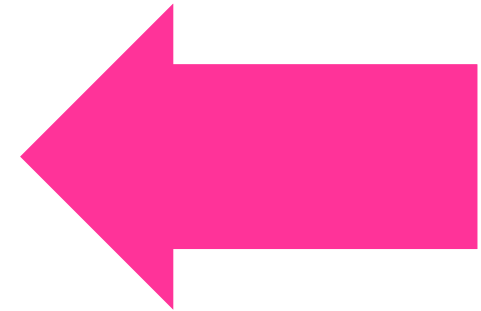
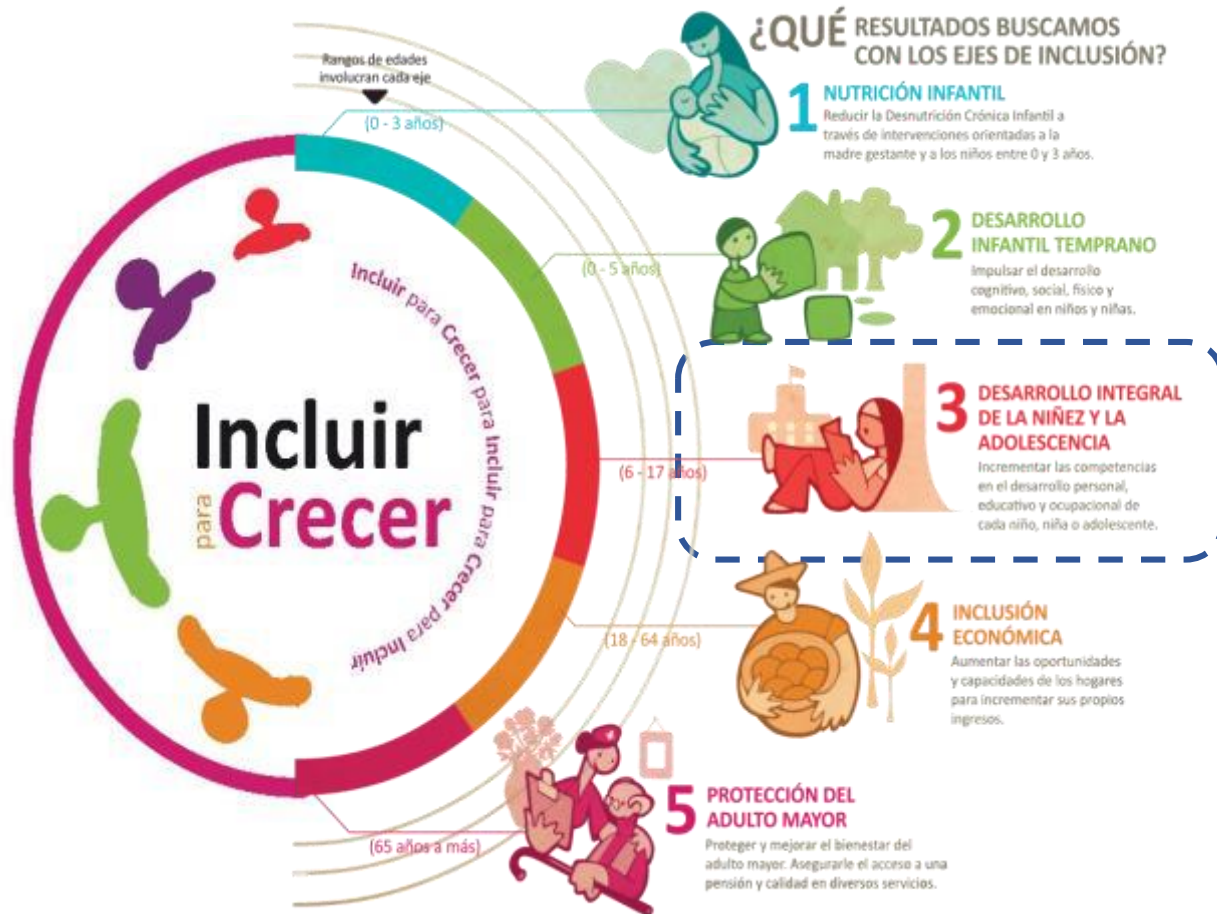

# Programas Sociales



**Qali Warma** (“niño vigoroso”) tiene como finalidad brindar un servicio alimentario de calidad a niños y niñas del nivel inicial y primario y del nivel secundario de los pueblos indígenas de la Amazonía Peruana, de las instituciones educativas públicas en todo el territorio nacional.



## Situación actual:

Programa social	Usuario	Meta 2016	Atención a la fecha
qali warma	niños y niñas de instituciones publicas	3,6 millones de niños y niñas usuarios de 61,522 instituciones educativas	<b>3.594 millones de niños y niñas usuarios de 59,419 instituciones educativas</b>

### Presupuesto 2016:

**PIM** S/1,498,776,454

**Ejecutado** s/ 706,681,403





**Haku Wiñay / Noa Jayati** (“vamos a crecer”) tiene como objetivo incrementar las oportunidades y capacidades de generación de ingresos en los hogares más pobres del Perú.



## Situación actual:

Programa Social	Usuario	Meta 2016	Atención a la fecha
Foncodes – Haku Wiñay/Noa Jayatai	Hogares	21, 896	Se tiene 101, 830 hogares atendidos a la fecha, de los cuales 20, 317 hogares han iniciado su atención en el 2016.

### Presupuesto FONCODES 2016:

**PIM** S/178,621,475  
**Ejecutado** S/127,199,237



**Pensión 65** busca dotar de un ingreso periódico que atenúe la vulnerabilidad social de las personas adultas mayores de 65 años que viven en condición de extrema pobreza, con la finalidad de mejorar su calidad de vida.



## Situación actual:

- El programa atiende a adultos mayores en 1,854 distritos del país : 100% de los distritos del VRAEM, 100% de los distritos con comunidades nativas, 82 distritos de frontera.
- Se cuenta con la intervención “Saberes Productivos” en 550 distritos de 24 departamentos, que revalora al Adulto Mayor.

Programa Social	Usuario	Meta 2016	Atención a la fecha
Pensión 65	Adulto Mayor	500, 000	500, 000

**PIM S/801,989,509**  
**Ejecutado S/404,385,074**

## 2. La situación del Sector

# El único Programa Social que cuenta con evaluación de impacto a la fecha es Haku Wiñay/Noa Jayatai

- Impacto positivo en la generación de ingresos autónomos de los hogares intervenidos del 7% de los ingresos totales.
- Incremento del 14% en los ingresos agropecuarios y del 33% en ingresos provenientes de actividades no-primarias (servicios, comercio, artesanía, entre otros).
- Los hogares usuarios muestran mejoras en la implementación de prácticas saludables en la vivienda: se incrementó el uso productivo de residuos sólidos, se amplió el uso de cocinas mejoradas y se redujo el consumo de leña para cocinar.
- En los hogares se incrementó el consumo de vegetales y tubérculos de alto contenido de vitamina A, hojas verdes, menestras, legumbres, semillas, vísceras de animales, carne de res, cordero, conejo y huevos.
- Evaluación de impacto de *Cuna Más* y *Pensión 65* está en ejecución. Resultados se esperan en el último trimestre del 2016.



# El sector: Ejecución Presupuestal

El Pliego MIDIS, al 25 de julio de 2016, reportó un avance de 39.0% de su ejecución presupuestal.

## PLIEGO 040 MINISTERIO DE DESARROLLO E INCLUSIÓN SOCIAL

(En millones de soles)

AÑO	PIM	EJECUCIÓN	% EJEC
2012	2,895.08	2,432.56	84.0%
2013	3,173.28	3,084.92	97.2%
2014	4,321.32	4,107.92	95.1%
2015	3,912.12	3,786.84	96.8%
2016	4,159.46	1,620.84	39.0%

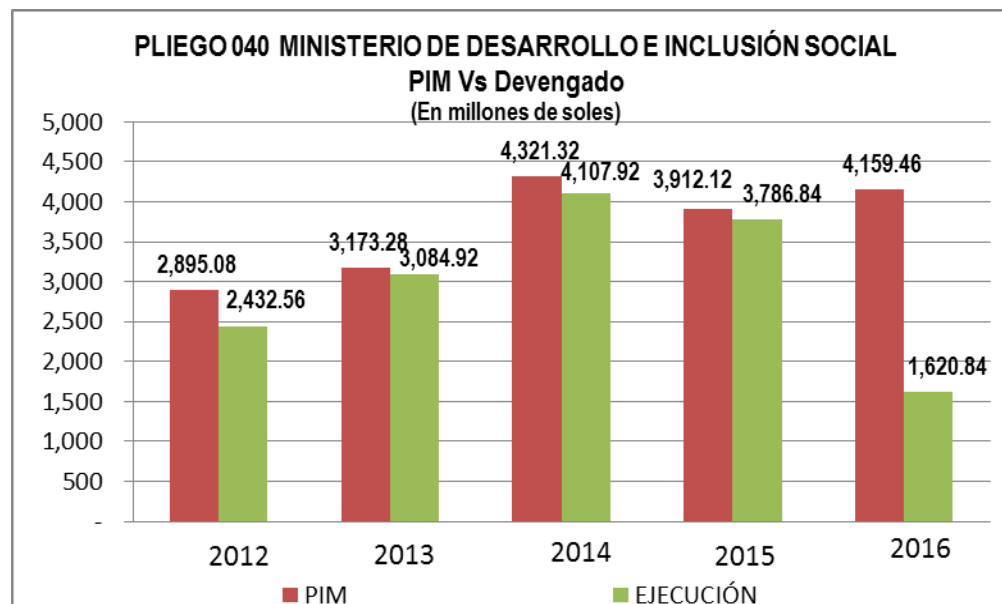

Fuente: Sistema de Administración Financiera.

# Normas legales aprobadas “en evaluación” (30.Jun.2016 al 28.Julio.2016)

## Decretos Supremos

NUMERO	ASUNTO	FECHA DE PUBLICACION
005-2016-MIDIS	Decreto Supremo que aprueba el Reglamento de Organización y Funciones del MIDIS	30.06.2016
006-2016-MIDIS	Decreto Supremo que establece funciones que corresponden al Gobierno Nacional, Gobiernos Locales y organizaciones que participan en el Programa de Complementación Alimentaria – PCA.	06.07.2016
007-2016-MIDIS	Decreto Supremo que aprueba el Reglamento de la Ley N° 30435, Ley que crea el Sistema Nacional de Focalización (SINAFO).	22.07.2016
008-2016-MIDIS	Decreto Supremo que aprueba el Reglamento del Sistema Nacional de Desarrollo e Inclusión Social (SINADIS).	22.07.2016
009-2016-MIDIS	Decreto Supremo que establece el Repositorio Digital de Información Multisectorial en Materia de Intervenciones Sociales – RedInforma.	24.07.2016
010-2016-MIDIS	Decreto Supremo que aprueba los Lineamientos para la Gestión Articulada Intersectorial e Intergubernamental orientada a Promover el Desarrollo Infantil Temprano, denominados “Primero la Infancia”, en el marco de la política de desarrollo e inclusión social.	28.07.2016

# Normas legales aprobadas “en evaluación” (30.Jun.2016 al 28.Julio.2016)

## Resoluciones Ministeriales

NUMERO	ASUNTO	FECHA DE EMISIÓN
146-2016-MIDIS	Aprueba el Plan Estratégico de Tecnología de Información 2016 – 2018.	19.07.2016
151-2016-MIDIS	Aprueba la “Metodología para la Determinación de la Clasificación Socioeconómica”.	21.07.2016
154-2016-MIDIS	Aprueba la Reformulación del Plan Operativo Institucional 2016 del Pliego 040: MIDIS.	22.07.2016
157-2016-MIDIS	Aprueba el Manual de Operaciones del Programa Nacional de Apoyo Directo a los Más Pobres – JUNTOS.	26.07.2016
158-2016-MIDIS	Aprueba el Manual de Operaciones del Fondo de Cooperación para el Desarrollo Social – FONCODES.	26.07.2016
159-2016-MIDIS	Aprueba la Directiva N° 006-2016-MIDIS “Disposiciones que regulan la operatividad del Registro Nacional de Usuarios”. Aprueba la Directiva N° 005-2016-MIDIS “Disposiciones que regulan la operatividad del Registro Nacional de Programas Sociales”.	26.07.2016
167-2016-MIDIS	Aprueba el Reglamento de las Modalidades del Programa de Complementación Alimentaria – PCA.	27.07.2016
169-2016-MIDIS	Establece MIDIStrito como herramienta de difusión de información distrital para el seguimiento de indicadores, que tiene como finalidad coadyuvar a la toma de decisiones en la gestión local.	27.07.2016

# MIDIS ROF

## DS 011-2012-MIDIS

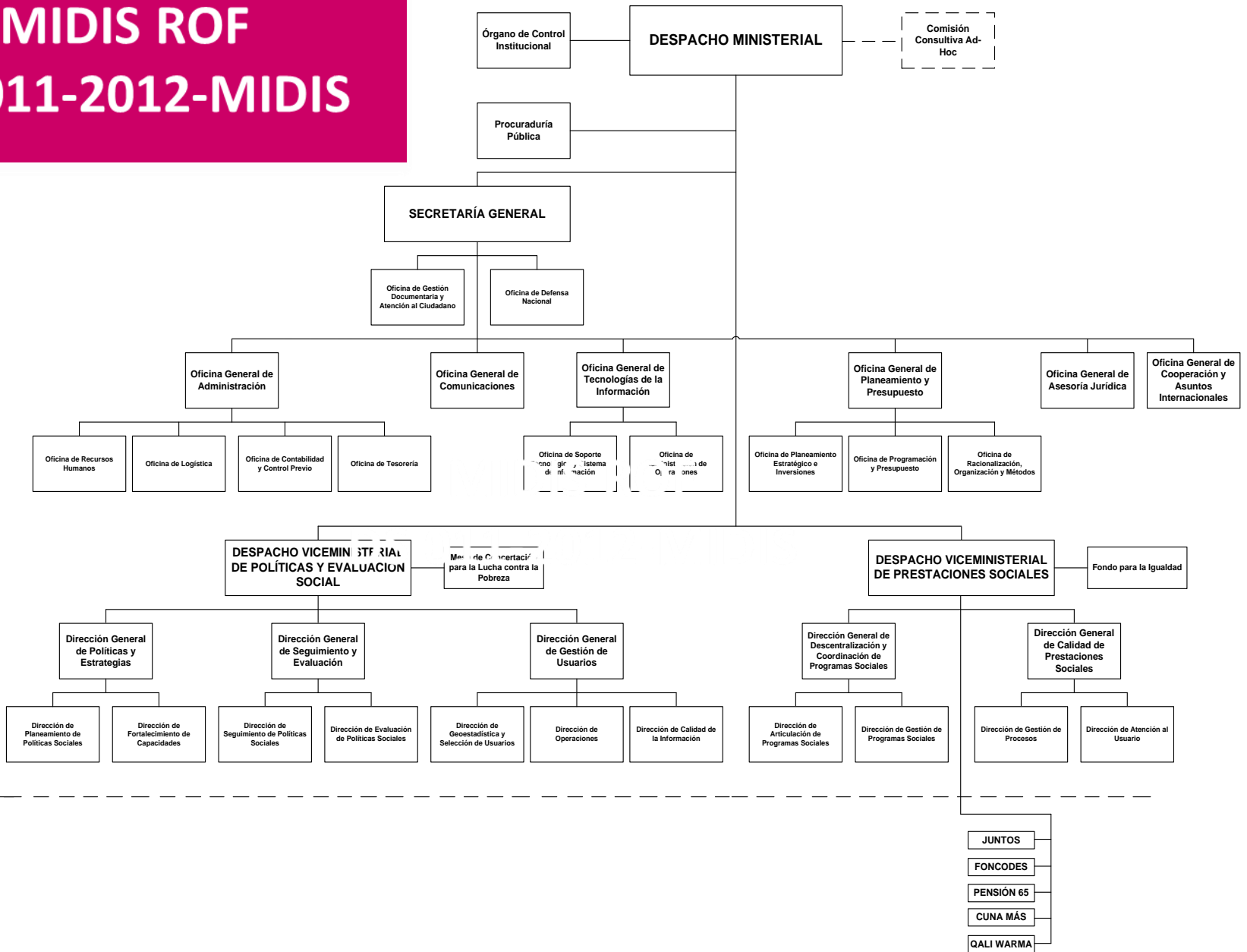

# MIDIS ROF

## DS 005-2016- MIDIS

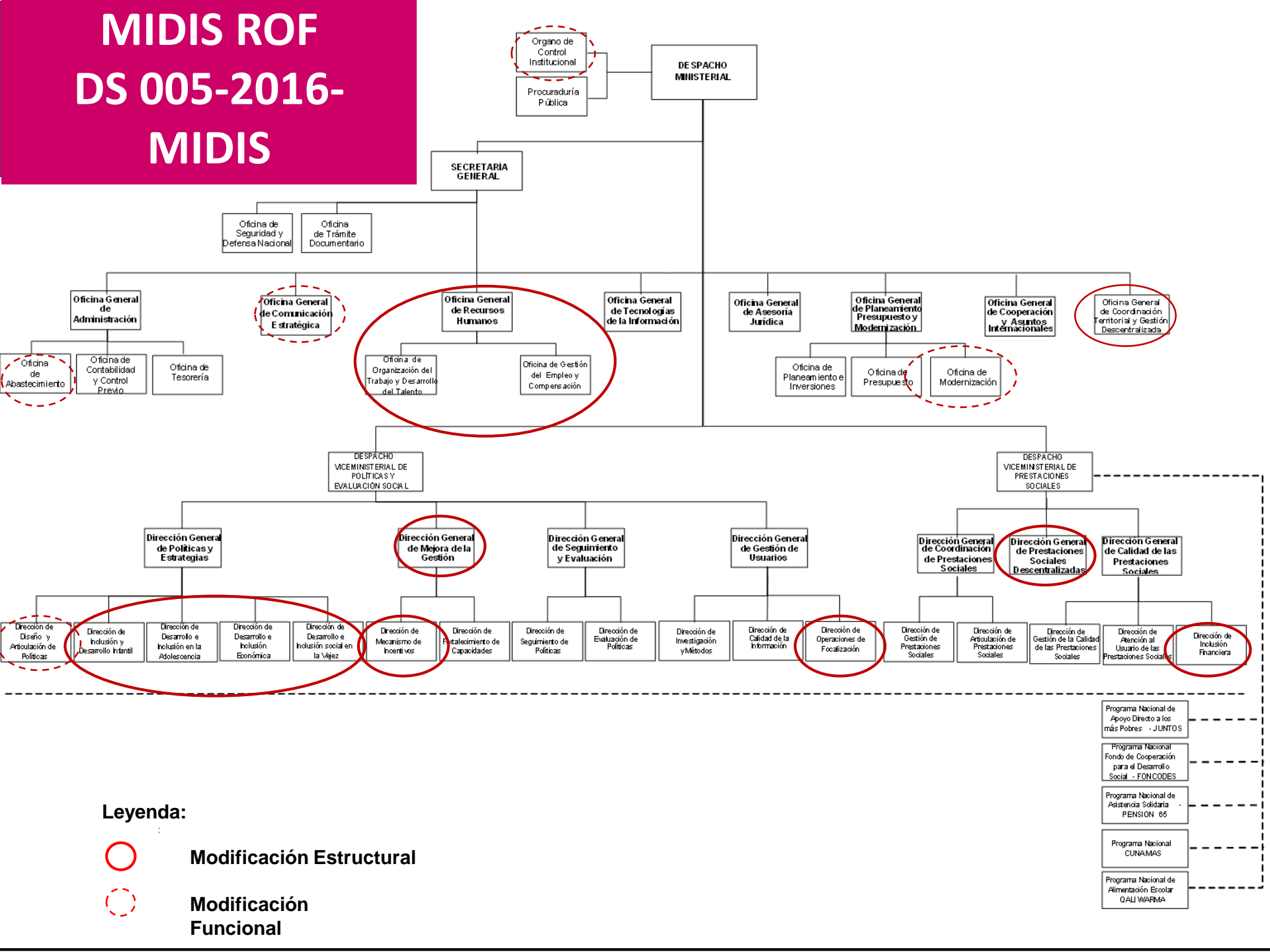

### Legenda:

- Modificación Estructural**
- Modificación Funcional**

- Programa Nacional de Apoyo Directo a los más Pobres - JUNTOS
- Programa Nacional Fondo de Cooperación para el Desarrollo Social - FONCODES
- Programa Nacional de Asistencia Solidaria - PENSION 65
- Programa Nacional CUNAMAS
- Programa Nacional de Alimentación Escolar - QALI WARMA

# El Sector: Evolución del personal 2012 – 2016

El Sector en el año 2012 a nivel total contó con 3,328 servidores, en el 2013 con 5,963, en el 2014 con 7,928, en el 2015 con 8,259 y al mes de junio 2016 cuenta con 7,939 trabajadores.

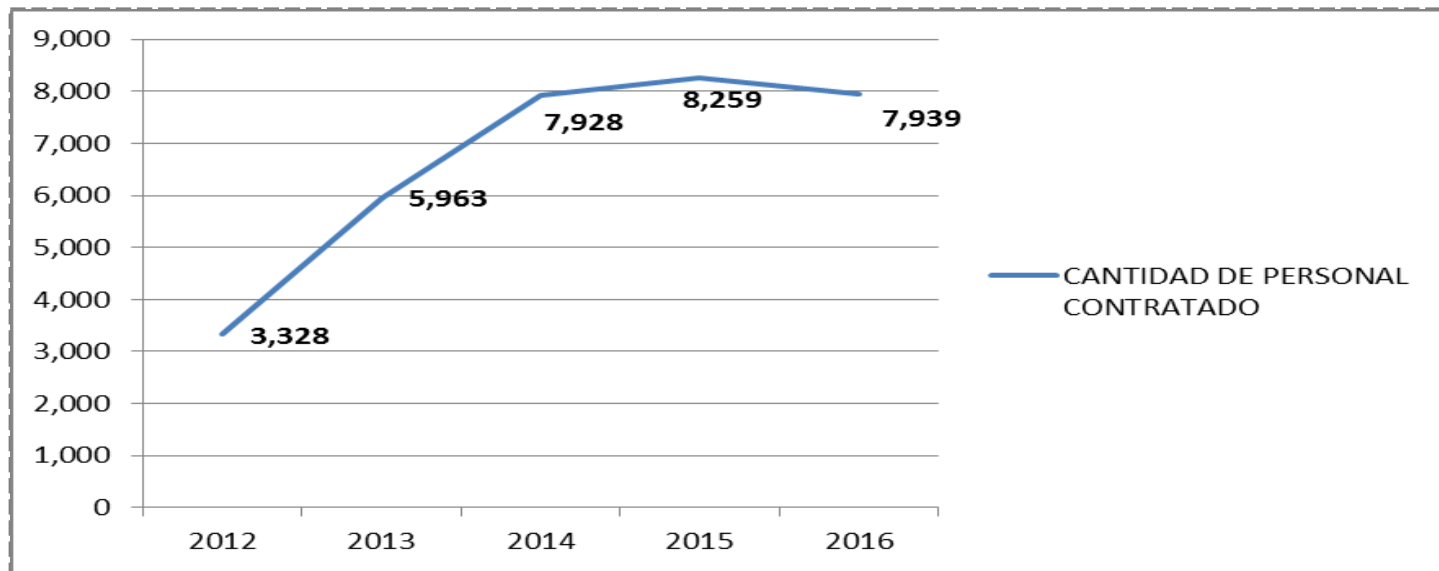

Fuente: Secretaría General, Oficina de Recursos Humanos y Programas Sociales.

# Relación de inmuebles en arrendamiento por la Unidad Ejecutora 001: Sede Central - MIDIS

N°	Dirección del predio	Categoría	Costo mensual del arrendamiento S/
<b>SEDE CENTRAL</b>			
1	Av. Paseo de la República N° 3245 San Isidro	Alquilado (Edificio El Senador) - Dirección de Línea del MIDIS	98,265.27
2	Av. Paseo de la República N° 3195 San Isidro	Alquilado (El Ejecutivo) - Oficinas administrativas del MIDIS	49,000.85
<b>MESA DE CONCERTACIÓN PARA LA LUCHA CONTRA LA POBREZA</b>			
3	Jr. Santo Domingo N° 362-A, distrito y provincia de Chachapoyas – departamento de Amazonas *	Alquilado - MCLCP Amazonas	1,300.00
4	Av. Gamarra N° 380, Of. 102 (costado del Grifo Servicentro Huaraz) *	Alquilado - MCLCP Ancash	1,200.00
5	Jr. Apurimac N° 414-414A-416 2 piso- Abancay - Apurimac *	Alquilado - MCLCP Apurimac	1,800.00
6	Calle Victor Morales N° 107, Urb. Victoria, Arequipa *	Alquilado - MCLCP Arequipa	850.00
7	Urbanización Mariscal Cáceres, MZ C – Lte 13- Av. 26 de enero 380- Distrito de Ayacucho, Provincia de Huamanga, departamento de Ayacucho *	Alquilado - MCLCP Ayacucho	1,500.00
8	Jr. los Sauces N° 453 Urbanización Los Rosales Distrito - Provincia y Departamento de Cajamarca. *	Alquilado - MCLCP Cajamarca	950.00
9	Urbanización Mariscal Gamarra II Etapa A-41 Cusco- Cusco *	Alquilado - MCLCP Cusco	2,000.00
10	Av. Celestino Manchego Muñoz Nro. 258 – 242, provincia y departamento de Huancavelica *	Alquilado - MCLCP Huancavelica	1,000.00
11	Jr. Huánuco N° 953, en la ciudad de Huánuco, departamento de Huánuco *	Alquilado - MCLCP Huanuco	2,200.00
12	Calle Tacna N° 150-Ica * y **	Alquilado - MCLCP Ica	1,300.00
13	Jr. Cuzco N° 926- Huancayo-Junin* y **	Alquilado - MCLCP Junín	2,000.00
14	Jr. Independencia 431 - Oficina 214-215 -Trujillo	Alquilado - MCLCP La Libertad	1,800.00
15	Av. Grau N° 247- Huacho-Huaura *	Alquilado - MCLCP Lima Región	1,700.00

# Relación de inmuebles en arrendamiento por la Unidad Ejecutora 001: Sede Central - MIDIS

N°	Dirección del predio	Categoría	Costo mensual del arrendamiento S/
<b>MESA DE CONCERTACIÓN PARA LA LUCHA CONTRA LA POBREZA</b>			
16	Urb. Jardín No. 32, Alt. Cuadra 7 de Morona-Iquitos-Loreto *	Alquilado - MCLCP Loreto	2,000.00
17	Calle Junín N° 393, distrito de Moquegua, provincia de Mariscal Nieto – departamento de Moquegua *	Alquilado - MCLCP Moquegua	1,150.00
18	Av. Jorge Basadre N° 951 – 957 del distrito de San Isidro, provincia y departamento de Lima	Alquilado - MCLCP Nacional	17,500.00
19	Gamaniel Blanco 305, San Juan Pampa, Pasco *	Alquilado - MCLCP Pasco	1,200.00
20	Jr. Puno 124, Bloque C Interior, niveles 1 y 2, Puno. *	Alquilado - MCLCP Puno	3,000.00
21	Urbanización Jaime Baltazar Martínez de Compañón MZ. A Lt 1, distrito de Morales, San Martín *	Alquilado - MCLCP San Martín	1,600.00
22	Calle Efraín Arcaya Mz. 02 Lt.15-I, Urbanización Andres Araujo - Tumbes *	Alquilado - MCLCP Tumbes	1,200.00
23	Jr. Libertad Manzana 62, lote 18 del plano regulador de Pucallpa - Callería, provincia de Coronel Portilla- Pucallpa-Ucayali *	Alquilado - MCLCP Ucayali	1,300.00
24	Calle Los Tulipanes N° 207, Urb. Los Parques, distrito y provincia de Chiclayo, departamento de Lambayeque	Alquilado - MCLCP Lambayeque	2,000.00
25	Jr. Asunción N° 1313 - 1315 del barrio de Luya Urco, del distrito y provincia de Chachapoyas, Provincia de Huamanga y departamento de Amazonas.	Alquilado - Oficina de enlace del MIDIS	2,100.00
<b>OFICINAS DE ENLACE MIDIS</b>			
26	Jr. José de San Martín N° 838, distrito de Huaraz, provincia de Huaraz, departamento de Ancash	Alquilado - Oficina de enlace del MIDIS	2,650.00
27	Av. Juan Pablo Castro N° 136 distrito y provincia de Abancay, departamento de Apurímac	Alquilado - Oficina de enlace del MIDIS	3,300.00
28	Urbanización León XIII – Mz. K Lote 8, del distrito de Cayma, provincia y departamento de Arequipa	Alquilado - Oficina de enlace del MIDIS	3,300.00



# Relación de inmuebles en arrendamiento por la Unidad Ejecutora 001: Sede Central - MIDIS

N°	Dirección del predio	Categoría	Costo mensual del arrendamiento S/
29	Av. Mariscal Cáceres N° 1345 del distrito de Ayacucho, Provincia de Huamanga y departamento de Ayacucho	Alquilado - Oficina de enlace del MIDIS	3,000.00
30	Mz. B Lote 4 Urb. San Carlos del distrito, provincia y departamento de Cajamarca	Alquilado - Oficina de enlace del MIDIS	2,300.00
31	Mz.- "F" Lote - 12, Urbanización Manuel Prado, distrito, provincia y departamento del Cusco	Alquilado - Oficina de enlace del MIDIS	2,500.00
32	Calle San Román N° 420, distrito de Huacho, Provincia de Huaura y departamento de Lima	Alquilado - Oficina de enlace del MIDIS	3,000.00
33	Jr. Carabaya 423 - Huancavelica	Alquilado - Oficina de enlace del MIDIS	2,500.00
34	Jr. Hermilio Valdizan N° 1047, distrito, provincia y departamento de Huánuco	Alquilado - Oficina de enlace del MIDIS	2,300.00
35	Calle Acacias J - 27 2do piso Urb. San Isidro - Ica	Alquilado - Oficina de enlace del MIDIS	2,500.00
36	Calle Alfonso Ugarte N° 541 - 545, departamento 545 1er. Piso y 547 2do Piso, del distrito y provincia de Trujillo, departamento de La Libertad	Alquilado - Oficina de enlace del MIDIS	2,000.00
37	Av. Luis Gonzales N° 170 - Chiclayo	Alquilado - Oficina de enlace del MIDIS	3,500.00
38	Calle Cesar Calvo Araujo N° 577 - 579, distrito de Iquitos, Provincia de Maynas y departamento de Loreto	Alquilado - Oficina de enlace del MIDIS	2,750.00
39	Av. Dos de mayo N° 692 - Madre de Dios	Alquilado - Oficina de enlace del MIDIS	2,800.00
40	Esquina formada por las Calles Tacna y Junín asignado con el número N° 38, del distrito, provincia de Mariscal Nieto y departamento de Moquegua	Alquilado - Oficina de enlace del MIDIS	2,500.00
41	Urb. San Juan Pampa Mz. N Lte. 9 Sector U1-1, distrito de Yanacancha Pasco	Alquilado - Oficina de enlace del MIDIS	2,625.00
42	Calle N° 2, lote 3 Mz. A, del distrito de Tarapoto, provincia y departamento de San Martín	Alquilado - Oficina de enlace del MIDIS	3,500.00
43	Jr. Puno Nro. 222, Sector Cercado Puno, distrito, provincia y departamento de Puno	Alquilado - Oficina de enlace del MIDIS	3,260.00
44	Calle Cesar Faucheux Mz. "A" lote 02, cercado, sector Pago Sillpay, distrito, provincia y departamento de Tacna	Alquilado - Oficina de enlace del MIDIS	2,500.00
45	Av. Tacna N° 212, del distrito, provincia y departamento de Tumbes	Alquilado - Oficina de enlace del MIDIS	3,000.00
46	Jr. Libertad Nro. 345 Mz. 97-A Lote N° 09, distrito de Callería, Provincia de Coronel Portilla y departamento de Ucayali	Alquilado - Oficina de enlace del MIDIS	2,250.00
<b>TOTAL DE ARRENDAMIENTO S/</b>			<b>257,951.12</b>

**Anual: S/3,095,413**

### 3. Metas del Sector 2016 – 2021

# Metas 2016 - 2021

1. Erradicar la pobreza extrema
2. Reducir la pobreza nacional de 22% a 15%
3. Reducir la pobreza urbana de 14,5% al 9%
4. Ampliar la cobertura de los programas de transformación productiva que sirvan para la graduación de los programas de transferencia monetaria

## 4. Plan de acción

# Plan de acción

1. Fortaleceremos los Programas Sociales para llegar a las poblaciones más vulnerables, en especial de nuestra sierra rural y la Amazonía.
2. Fortaleceremos los programas Cuna Más, Juntos, Qali Warma, Foncodes y Pensión 65 para llegar con calidad a más de 6 millones de ciudadanos.
3. Trabajaremos en el desarrollo de programas productivos que permitan que los ciudadanos usuarios de estos programas cuenten también con oportunidades de desarrollo, y accedan así a un ingreso autónomo.

# Plan de acción

4. Implementaremos programas focalizados que atiendan la problemática de la pobreza urbana, que incentiven la permanencia en la secundaria y que permitan la inserción de los jóvenes al mercado laboral, de acuerdo a las necesidades del mercado.
5. Fortalecimiento de las articulaciones intersectoriales a través de la reactivación de la Comisión Interministerial de Asuntos Sociales – CIAS, creada en el año 2007.

# Plan de acción

## **Agenda CIAS – 17 de agosto de 2016**

- Propuesta y aprobación de indicadores sociales emblemáticos 2016 – 2021
- Propuesta y aprobación de Prioridades Nacionales de la Política Social del Perú 2016 – 2021
- Presentación de la matriz de Programas Sociales existentes a nivel de los sectores del Gobierno Nacional

# Cómo hacer seguimiento a través del CIAS a un indicador emblemático – Caso Anemia

A

## Intervenciones basadas en EVIDENCIA

### Intervenciones efectivas basadas en evidencia

Ciclo de vida	Intervenciones
Antes del embarazo	Suplementación con micronutrientes a adolescentes escolares
Durante el embarazo	Suplementación con multimicronutrientes a gestantes
	Consejería sobre lactancia materna exclusiva
	Tamizaje, detección y tratamiento de depresión, ansiedad y estrés de las gestantes y madres con niños y niñas menores de 5 años
Desde el nacimiento hasta los 36 meses de edad	Tamizaje y tratamiento de ITU, ITS y VIH
	Contacto piel a piel
	Clampaje tardío del cordón umbilical
	Suplementación con hierro a niños y niñas antes de los 6 meses
	Suplementación con multimicronutrientes a niños y niñas de 6 a 36 meses
	Tratamiento de anemia por deficiencia de hierro en niños y niñas de 6 a 36 meses
	Consejería sobre alimentación complementaria a madres o cuidadores de niños y niñas menores de 24 meses
	Consejería sobre lavado de manos a madres o cuidadores niños y niñas menores de 24 meses
	Inmunizaciones antes de 24 meses
	Tratamiento de enfermedad diarreica aguda en niños y niñas menores de 5 años
Prevención y mitigación de la violencia familiar	Promover relaciones igualitarias entre mujeres y hombres: Acciones comunitarias
	Atención de casos de violencia contra la mujer
	Protección civil
Mejora del entorno	Agua, saneamiento y promoción de la higiene: Componente Educativo
	Acceso físico al agua
	Acceso físico al saneamiento
	Cocinas mejoradas
	Mejoramiento básico de las condiciones físicas de la vivienda
	Mejoramiento básico de las condiciones físicas de los servicios de atención a los niños y niñas



### Criterios para priorización S&E

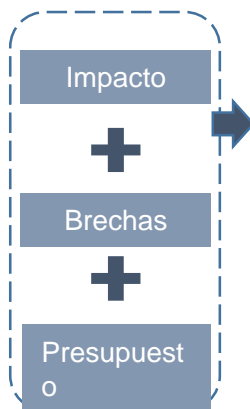

B

### Prioridades para S&E

Sector Responsable	Intervenciones priorizadas propuestas para S&E
MIDIS y MINSA	Suplementación con multimicronutrientes a gestantes
	Suplementación con hierro a niños y niñas antes de los 6 meses
	Suplementación con multimicronutrientes a niños y niñas de 6 a 36 meses
MINSA	Tratamiento de anemia por deficiencia de hierro en niños y niñas de 6 a 36 meses
	Consejería sobre lavado de manos a madres o cuidadores niños y niñas menores de 24 meses
	Inmunizaciones antes de 24 meses
MVCS	Acceso físico al agua
	Acceso físico al saneamiento

Intervenciones priorizadas para S&E



# Cómo hacer seguimiento a través del CIAS a un indicador emblemático – Caso Anemia

C

## Indicadores para Prioridades

14 Indicadores

	Frecuencia	Fuente	Valor (2014)	Valor (2015)	Meta (2016)	Alerta	Respon.
KRI <sub>1</sub> = Tasa de desnutrición crónica (menores de 5 años).	Anual	ENDES	46.8%	43.5%	37.9%	Alerta	-
KRI <sub>2</sub> = Anemia en niñas y niños de 6 a 36 meses de edad	Anual	ENDES	14.6%	14.4%	13%	Alerta	-
KRI <sub>3</sub> = % de niñas y niños de 6 a menos de 36 meses receptores de MMN que las consumen	Anual						
KPI <sub>1</sub> = % de niñas y niños de 6 a menos de 36 meses que recibieron suplemento de hierro	Mensual	SIS, MINSA	25%	30.3%	95%	Alerta	MIDIS y MINSA
KPI <sub>2</sub> = % de niñas y niños menores de 1 año con CNV, vacunas contra rotavirus y neumococo, CRED completo y suplementación de MMN	Mensual	SIS, MEF	9%	15%	50%	Alerta	MIDIS y MINSA
KPI <sub>3</sub> = % de gestantes que recibieron suplemento de hierro	Mensual	SIS, MINSA	88%	91.1%	95%	Alerta	MIDIS y MINSA
KPI <sub>4</sub> = % de hogares con acceso a agua y saneamiento	Mensual	MVCS	72.5%	72.5%	85%	Alerta	MVCS
KPI <sub>5</sub> = % de hogares con acceso a agua clorada / agua segura	Mensual	MVCS	26.2%	26.3%	28.0%	Alerta	MVCS
KPI <sub>6</sub> = % de de niñas y niños cuya consejería a la madre sobre consumo de MMN cumple con estándar	Mensual						MINSA
KPI <sub>7</sub> = % de gestantes cuya consejería sobre consumo del suplemento cumple con estándar	Mensual						MINSA
KPI <sub>8</sub> = % de hogares que reciben incentivo monetario por cumplir con sus corresponsabilidades	Bimensual	JUNTOS	90.6%	94.6%	100%	Alerta	MIDIS
KPI <sub>9</sub> = % de puntos de atención con disponibilidad de MMN	Mensual	SISMED	78.7%	94.8%	100%	Alerta	MINSA

Resultados  
(Cambios en Población  
Objetivo)



Productos  
(Cobertura)



Procesos centrales  
(Calidad del servicio)



Soporte

✓ Verificaciones mensuales de avance en el marco de la CIAS

# CIAS - Fortalecimiento de la articulación de los Programas Sociales existentes para una mayor eficacia

Sector	Nombre del Programa	Ejecutado 2015	Programado 2016
MINSA	Seguro Integral de Salud	S/. 1,747,497,424	S/. 1,490,300,363
	Programa denominado "Sistema de Atención Móvil de Urgencia - SAMU"	S/. 18,693,679	S/. 53,082,559
	Plan Nacional para la atención Integral del cáncer y mejoramiento del acceso a los servicios oncológicos en el Perú "Plan Esperanza"	S/. 666,429,422	S/. 657,491,828
	Plan de Intervención para la Rehabilitación Oral con Prótesis Removible en el Adulto Mayor 2012-2016 " VUELVE A SONREIR"	S/. 147,060	S/. 9,731,385
	Plan Salud Escolar - PSE	S/. 110,257,522	S/. 153,725,391
	Plan Bienvenidos a la Vida	S/. 23,807,274	S/. 29,726,065
MVCS	Programa Nacional de Saneamiento Rural - PNSR	S/. 450,731,954	S/. 781,695,877
	Programa Nacional de Saneamiento Urbano - PNSU	S/. 615,026,529	S/. 1,887,664,768
	Programa de generación de Suelo Urbano	S/. 4,292,682	S/. 4,799,115
	Programa Mejoramiento Integral de Barrios	S/. 646,072,930	S/. 320,000,000
	Programa Nacional de Vivienda Rural	S/. 192,146,605	S/. 103,354,498
	Programa Nacional de Tambos	S/. 223,737,402	S/. 159,370,139
	Programa Bono Familiar Habitacional	S/. 1,468,265,595	S/. 467,279,656
	Reducción de la Vulnerabilidad y Atención de Emergencias por Desastres"	S/. 11,850,000	S/. 20,610,000
	Programa Nuestra Ciudades	S/. 239,779,729	S/. 777,328,101
Fondo Mi Vivienda	S/. 1,907,000,000	S/. 1,769,224,800	
<b>MONTO TOTAL</b>		<b>S/. 11,799,180,325</b>	<b>S/. 12,348,295,492</b>

(a) No precisa presupuesto

(b) Se cuenta con el monto de agosto de 2011 a marzo 2016 de la ejecución de 477 obras S/ 1,301,000,000

# CIAS - Fortalecimiento de la articulación de los Programas Sociales existentes para una mayor eficacia

Sector	Nombre del Programa	Ejecutado 2015	Programado 2016
MINCETUR	Turismo Rural Comunitario - TRC	S/. 2,770,513	S/. 3,297,539
	Al Turista, Lo Nuestro - ATLN	S/. 617,560	S/. 337,110
	De Mi Tierra, un Producto - DMTP	S/. 3,930,683	S/. 4,115,264
	Turismo Social (a)	S/. 330,000	-
MEM	Programa Nacional de Cocina Familiares - Cocina Perú	63,607,697	11,512,393
	Fondo de Inclusión Social Energético (FISE)	S/. 10,647,778	S/. 12,423,216
	Programa Nacional de Electrificación Rural (b)	-	-
MINEDU	BECA 18	S/. 584,905,310	S/. 687,693,440
MIMP	Programa Nacional Yachay - PNY	S/. 11,821,394	S/. 12,705,512
	Programa Nacional Vida Digna	S/. 5,745,799	S/. 5,017,913
	Programa de entrega de la pensión no contributiva a personas con discapacidad severa en situación de pobreza.	S/. 394,918	S/. 5,923,500
MTPE	Programa Nacional de Empleo Juvenil "JÓVENES PRODUCTIVOS"	S/. 41,307,664	S/. 40,486,130
	Programa Nacional para la Promoción de Oportunidades Laborales "IMPULSA PERÚ"	S/. 12,638,608	S/. 14,019,496
	Programa Nacional para la Generación de Empleo Social Inclusivo "TRABAJA PERÚ"	S/. 274,868,938	S/. 83,509,644
	Programa "PERÚ RESPONSABLE"	S/. 1,423,402.17	S/. 1,400,000
MIDIS	Programa Nacional de Alimentación Escolar Qali Warma	S/. 1,216,918,415	S/. 1,497,166,199
	Programa Nacional Cuna Más	S/. 291,764,836	S/. 362,584,375
	Programa Nacional de Asistencia Solidaria "Pensión 65"	S/. 762,208,731	S/. 801,989,509
	Programa Nacional: Fondo de Cooperación para el Desarrollo Social - FONCODES (Haku Wiñay/Noa Jayatai)	S/. 187,542,269	S/. 118,729,707

# Plan de acción

6. Creación de la Comisión Consultiva del MIDIS, encargada de asesorar, absolver consultas y emitir opinión sobre políticas, programas, estrategias; así como promover el diálogo en asuntos de desarrollo e inclusión social entre el Estado y la sociedad.
7. Implementación de acciones de supervisión encubierta de los Programas Sociales – El beneficiario incognito.
8. Realización de audiencias semanales con la Ministra para un mejor conocimiento del servicio que brinda el sector – “La Ministra escucha”.

# **Presentación**

## **Comisión de Inclusión Social y Personas con Discapacidad**

Cayetana Aljovin Gazzani  
Ministra de Desarrollo e Inclusión Social

23 de agosto de 2016